השבוע
בפתח תקוה

מבית 'קו עיתונות'-רשת השבועונים המקומית המובילה והגדולה בציבור החרדי והדתי

בני ברק
ירושלים
פתח תקוה
אלעד
בית שמש
חולון - בת ים
רחובות
צפון
דרום
שרון
חדרה-נתניה

בס"ד ● מופץ בפתח תקוה, גבעת שמואל, שוהם, גני תקוה, אלקנה, שערי תקוה ● יום שישי ג' בחשון תשע"ו 16/10/15 ● גיליון מס' 1140

קו עיתונות

שימו לב!
ביטוח נסיעות חדשני
שמשלם לך כבר בחו"ל
ללא השתתפות עצמית
גם לחולים ומבוגרים
*2004

זמני כניסת ויציאת השבת
פרשת נח

	כ	י
ירושלים	17:30	18:41
ב"ב	17:47	18:43
פ"ת	17:27	18:42

הירשוביץ פתרונות ביטוח ופיננסים
הירשוביץ פתרונות מוכוונות לביטוח (2009) בע"מ

בכירי מערכת הביטחון בישיבת הקבינט המדיני-ביטחוני:

"אין מענה לטרור הסכינים"

פרסום ראשון: הערכות המצב שהושמעו השבוע בקבינט חיזקו בקרב השרים את התחושה שלצה"ל אין מענה לטרור הסכינים ● בכיר במערכת הביטחון: "האינתיפאדה השנייה מוגרה אחרי שצה"ל נכנס לגדה וחיסל את תשתיות הטרור. כיום, כל ילד הופך למחבל וכל סכין מטבח לתשתית" ● נתניהו על הבית היהודי: "אין ביניו ויכוח ביטחוני. נתתי להם הכל וברגעים הכי קשים הם מנצלים את המצב הביטחוני כדי לקושש אחוזים בסקרים" ● המגעים הנואשים להרחבת הממשלה העלו את תג המחיר של ליברמן: משרד הביטחון / בית ספר לפוליטיקה

זירת הפיגוע ליד הרכבת הקלה (צילומים: דוברות מד"א)

פיגוע דקירה בירושלים

פיגוע דקירה בגן שמואל

פיגוע רודף פיגוע

גל הטרור מגיע לשיאים חדשים. בכל יום מתרחשים כמה פיגועים בכל רחבי הארץ, כאשר המוקד העיקרי הוא בירושלים ● ביום שלישי נהרגו שלושה בני אדם בשני פיגועים קשים שאירעו בירושלים ● כוחות הביטחון בפרישת שיא בכל רחבי הארץ ● סיקור נרחב מכל המוקדים בעמ' 10-16

מסע בין זירות הפיגועים בירושלים / עמ' 13

הוגברה האבטחה בגני הילדים; נעצרו עבודות בינוי ואחזקה

המצב הביטחוני הנפיץ ברחבי הארץ ופיגוע הדקירה שאירע בשבוע שעבר בעיר מדירים שינה מעיני מפקד תחנת המשטרה, קברניטי העירייה ותושבי העיר ● בישיבה מיוחדת שהתקיימה ביום שלישי השבוע הוחלט על שורת צעדים / עמ' 4

הקדוש הרב ישעיהו עקיבא קלמן קרישבסקי הי"ד

גאון ותלמיד חכם, איש אמונה שדקדק על קלה כחמורה ● כשתיק התפילין בידיו נרצח הרב ישעיהו עקיבא קלמן קרישבסקי הי"ד בידי ערבי תושב מזרח ירושלים / עמ' 10

פרסם ותתפרסם
03-5796643
שלוחה 120

MYALGO
נהול תיקים בשוק ההון
בצורה מקצועית
סיכון על חלק קטן מהקרן
לפרטים: 050-4195190

18%* תשואה על הכסף שלך!
בשנת תשע"ה השקעה בדולר/יין
הביאה תשואה בגובה 18%
אל תפספס עוד שנה, והצטרף
עוד היום למסחר החברתי
להדרכה חינם
073-272-3984
PRIME BROKER
בית להשקעות חכמות
אזהרה: זירת הסוחר מנוהלת ע"י שוקי הון 24 בע"מ; הפעילות בזירה דורשת מיומנות, ידע והבנת הסיכונים ואינה מתאימה לכל אדם; פעילות ממונפת כרוכה בסיכון ממש של אבדן מלוא כספי ההשקעה בתוך זמן קצר. יובהר ויודגש כי האמור בפרסום זה אין משום המלצה או חוו"ד בקשר לביצוע כל עסקה או השקעה בניירות ערך. * התשואה הינה תשואה שחושבה על השקעה תיאורטית שנפתחה בתחילת שנה תשע"ה ונסגרה בסיומה.

המכללה המובילה בישראל!

אפשרות לרווחים
במהלך הקורס!

מסלולים נפרדים בפיקוח לציבור החרדי

כבר 10 שנים המכללה המובילה בישראל
צוות המרצים הוותיק והמקצועי ביותר ילווה אותך
יד ביד כל הדרך להצלחה

ללא צורך בידע מוקדם
לומדים כיצד לנצל הזדמנויות בבורסה לרווחים
אישיים ולסחור תוך הגדלת הסיכוי מול מינימום סיכון

הכנסה נוספת מהבית!
בסיום הלימודים תוכל לשבת בביתך
ולייצר הכנסה חודשית ממסחר בבורסה!

התקשר עכשיו
03-5117159

יש לי היום יותר זמן ללימוד תורה.
לאחר שלמדתי במכללת פסגות,
אני מרוויח גם כשאני לומד תורה.

יעקב חושן
לומד תורה

אני מרוויח עוד 4200 ₪ בחודש בלי לצאת מהבית.
כשנולד הבן השלישי, החלטתי למצוא
הכנסה נוספת. היום אני מרוויח
כ-4200 ₪ בממוצע, ללא סיכון
ובשעות שנוחות לי.

דוד יעקובי
איש מכירות

זאת הבחירה הטובה ביותר שעשיתי.
בהתחלה לא האמנתי שזה יכול להיות אמיתי,
אבל כבר במהלך הקורס התחלתי
להרוויח כסף ממשי. כיתות הלימוד
מותאמות לקהל הדתי וזה חשוב לי.

מיכאל אלישיב
עצמאי

מכללת
פסגות
לימודי השקעות בשוק ההון והנדל"ן

מרטיבציה*

סניפים בכל הארץ: רחובות / הרצליה / י-ם / ב"ש / חיפה ור"ג (חדש)

פתח תקוה
PETACH TIKVA

האגף לחינוך ותרבות תורניים
נשמה ומסורת יהודית

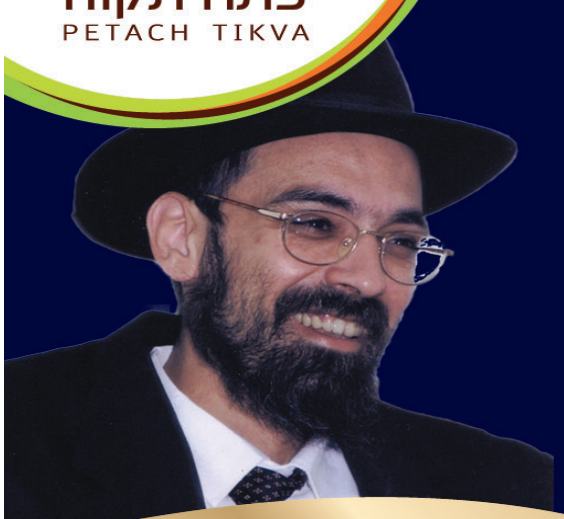

שבת מרן

במלאת שנתיים להסתלקותו של אביהם ורבן של ישראל מרן פוסק הדור שר התורה הראשל"צ

רבנו עובדיה יוסף זיע"א

ובמלאות חמש עשרה שנה לפטירתו של מורינו ורבינו עמוד ההלכה

הגאון ר' משה לוי זיע"א

תתקיים בשבת פרשת נח ד' חשון תשע"ו

שבת חיזוק ופיוט

בבית הכנסת "תפילה למשה" רחוב פינס 8 פ"ת

תכנית השבת:

17:45 מנחה וקבלת שבת
דרשה מפי הרה"ג ר' **ניסים בן שמעון** שליט"א
תפילת ערבית עם החזן ר' **יחיאל נהרי** הי"ו
21:30 שירת הבקשות
עם החזן העולמי ר' **יחיאל נהרי** הי"ו
דרשה מפי הרה"ג ר' **אברהם שטרית** שליט"א
7:30 שחרית עם החזן ר' **יחיאל נהרי** הי"ו
דרשה אחרי קריאת התורה
מפי הרה"ג ר' **שבתי לוי** שליט"א
15:30 שיעור בהלכה
מפי הרה"ג ר' **שבתי לוי** שליט"א
16:30 מנחה
סעודה שלישית ברוב עם עם החזן ר' **יחיאל נהרי** הי"ו
18:44 ערבית מוצש"ק

בהשתתפות

הרה"ג ר' **ניסים בן שמעון** שליט"א
ראב"ד ת"א יפו

הרה"ג ר' **אברהם שטרית** שליט"א
רב שכונת בר יהודה פ"ת

הרה"ג ר' **שבתי לוי** שליט"א
רב שכונת רמת אהרון ב"ב

והחזן העולמי
ר' **יחיאל נהרי** הי"ו

בברכה

עו"ד **איציק ברוורמן**
ראש העיר

הרב **אוריאל בוסו**
מ"מ ראש העיר

הרב **אליהו גינת**
י"ור האגף

השבעון

הוגברה האבטחה בגני הילדים; נעצרו עבודות בינוי ואחזקה

המצב הביטחוני הנפיץ ברחבי הארץ ופיגוע הדקירה שאירע בשבוע שעבר בעיר מדירים שינה מעיני מפקד תחנת המשטרה, קברניטי העירייה ותושבי העיר ● בישיבה מיוחדת שהתקיימה ביום שלישי השבוע הוחלט על שורת צעדים

מאת: מנדי ריזל

פיגוע רודף פיגוע, והחרדה אוחזת בציבור – בכל הארץ וכמובן גם בפתח-תקווה, בה אירע לפני שבוע פיגוע דקירה שהסתיים בנס בפציעה קלה.

לאור ההערכות במערכת הביטחון כי התקופה הלא קלה הזו תימשך עוד מספר שבועות, התקיימה ביום שלישי בערב ישיבה מיוחדת בלשכת ראש-העיר איציק ברוורמן.

ברוורמן זימן לפגישה את מפקד תחנת המשטרה בעיר סגן ניצב טל פיקרביץ, מנכ"ל העירייה יעקב ממן, ממלא-מקום ראש-העיר אוריאל בוסו, חברי הנהלת העיר ונציגי ועד ההורים העירוני.

בסופה של הישיבה הוחלט כי האבטחה ברחבי העיר תוגברה משמעותית: בנוסף ל-20 ניידות המשטרה המסיירות ברחבי העיר במהלך היממה, הוקצו שמונה רכבי פיקוח עירוניים לתגבור האבטחה של מוסדות החינוך, בדגש על גני הילדים.

בנוסף, כחלק מהשלכות הדיון, עובדי אגפי הפיקוח והחינוך של העירייה החלו ביום רביעי בבוקר באבטחת מוסדות החינוך, בדגש על גני הילדים, בתחילת ובסיום יום הלימודים. העירייה אף תבחן בימים הקרובים את הארכת השמירה בתיכונים, עד לסיום יום הלימודים. גורמי הביטחון בעירייה ירעננו את הנחיות הביטחון בכל מוסדות החינוך וטיולים או סיורים במסגרת מערכת החינוך יתנהלו בהתאם להנחיות משרד החינוך בנושא, ובהתאם לשיקול הדעת של מנהלי מוסדות החינוך.

במקביל הוחלט שהעירייה תגייס שומרים חמושים נוספים בימים הקרובים והם ישובצו במערך האבטחה של גני הילדים. עבודות בינוי ואחזקה בתוך מוסדות החינוך, שאינן דחופות ומבוצעות בדרך-כלל בידי בני מיעוטים, תעצרנה בשלב זה עד לשיפור במצב הביטחוני הכולל.

החלטה לא פחות חשובה, שניתנה סוף-כל-סוף למרות פניות רבות של תושבים שזועקים על המצב חודשים רבים – כפי שדיווחנו כאן מעת לעת – נוגעת לשוהים הבלתי-חוקיים: משטרת פתח-תקווה והעירייה יתגברו את האכיפה למניעת שהייתם של השבח"ים באתרי הבניה בעיר, בעיקר בסמוך למוסדות חינוך. כפי שנראה, במקומות שאינם סמוכים לגני ילדים ובתי-ספר, ההפקרות של העסקת השוהים הבלתי חוקיים תימשך, למרות הסיכון הביטחוני.

הדיונים בעירייה לגבי הערכת המצב הביטחוני ימשכו בשיתוף ועד ההורים העירוני להתאמת פעולות נוספות אם תידרשנה.

הישיבה בערבו של יום שלישי, היא השלישית מסוגה שנערכה בשבוע האחרון. קדמה לה פגישה שנערכה ביום ראשון האחרון ופגישה שהתקיימה בסוף השבוע שעבר. בין היתר הוחלט בהן כי בנוסף ינקטו בצעדים נוספים: יחודדו הנהלים לגננות ולסייעות בגני הילדים, הועברו הנחיות של השירות הפסיכולוגי והמלצות כיצד לשוחח עם הילדים לגבי המצב הביטחוני הנוכחי וישלחו הנחיות להורים כיצד לשוחח עם הילדים לגבי המצב הביטחוני.

"אפשר לאבות הבית לקבל רישיון נשק"

חבר המועצה משה פנה לשר הפנים סילבן שלום וביקש ממנו להתחשב בתושבי העיר בכל הקשור לנשיאת נשק לצורתך הגנה עצמית

מאת: מנחם בן-ישראל

במרבית פיגועי הטרור האחרונים עמדו אזרחים באומץ מול המחבלים וניטרלו אותם עד הגעת כוחות הביטחון.

בשל ההערכות שהמצב יימשך, ולאור העובדה שכל שנייה קריטית באירועים מעין אלו, שלח חבר מועצת העיר משה משה מכתב בהול לשר הפנים סילבן שלום.

"אני פונה אליך בימים אלה, כשהטרור מתפשט בארץ כולה והגיע גם לפתח-תקווה. כידוע לך פתח-תקווה נמצאת בהתפתחות מתמשכת ובתנופת בניה כשאתרי הבניה נמצאים ברחבי העיר, חלקם בקרבה לבתי ספר וגני ילדים.

בבתי-הספר ובמספר גנים יש שומר חמוש בכניסה, אך סביב מבני החינוך, בסמוך להם או בצמידות לגדר או למבנים ולעיתים מעליהם ישנם מאות בני מיעוטים העובדים באתרים אלה.

בכל בית-ספר יש אב בית או שניים בהתאם לגודל בית הספר. הם מסתובבים בשטח בית-הספר ויכולים למנוע את הפיגוע הבא חס וחלילה, באם ימצא ברשותם נשק ברישיון.

אי לכך ולאור המצב המחמיר הנני פונה אליך לאפשר לאלו מהם העומדים בקריטריונים לקבל רישיון לנשק ולהדרכה מתאימה.

צעד כזה ייתן ביטחון להורים, לתלמידים ולאבות הבית הנמצאים במגע יומיומי עם בני המיעוטים ועשוי למנוע את הפיגוע הבא", כתב משה.

משה טרם קיבל תשובה, ובמידה ותהיינה התפתחויות בנושא – נעדכן.

המשטרה דרשה: הרחקת תושב פ"ת ממסגדים

שוטרי תחנת פתח-תקווה עצרו צעיר תושב העיר בחשד לכתיבת תכנים נגד ערבים בקבוצות 'וואטסאפ' וביקשה להרחיקו מכל המסגדים בארץ ● ביהמ"ש שחרר אותו ללא תנאי

מאת: חיים רייך

בצל האירועים, ביקשה המשטרה להרחיק תושב פתח-תקווה מכל המסגדים במדינת ישראל, וזאת בשל חשד להתבטאויות כנגד ערבים באמצעות אפליקציית העברת המסרים המידיים 'וואטסאפ'.

התושב, בשנות ה-30 לחייו, נעצר ביום שישי שעבר והובא לדיון בבית משפט השלום בעיר. המשטרה ביקשה תחילה מבית המשפט להרחיקו מכל המסגדים והמנזרים בישראל ולהטיל עליו מעצר בית למשך עשרה ימים.

לטענת המשטרה, הוא התבטא בקבוצות כנגד ערבים, וזאת לאחר פיגוע הדקירה בפתח-תקווה בו נפצע יהודי. במהלך הדיון ולאור טענות עו"ד יובל זמר שייצג את העצור מטעם ארגון 'חוננו', וכן בשל הערות בית המשפט, חזר בו נציג המשטרה מבקשת ההרחקה מהכנסיות - אך דרש כי העצור ישהה במעצר בית ממושך.

בסופו של דבר קיבלה השופטת את עמדתו של עו"ד יובל זמר והורתה על שחרורו ללא תנאי, למעט הפקדה כספית של 500 ₪ לצורך הבטחת התייצבותו לחקירה באם יידרש לכך.

יש לציין כי במהלך הדיון התברר כי השוטרים סירבו לאפשר לעצור לקחת מביתו תפילין וטלית וכן בתחנת המשטרה סירבו לאפשר לו להתפלל ולהניח תפילין על אף היותו דתי.

עו"ד יובל זמר מסר בתגובה: "מדובר במעצר שווא חסר כל הצדקה שכל מטרתו הפגנת יד קשה באופן בלתי מידתי כלפי יהודים, שכל חטאם היה רצונם להפגין באופן לא אלים כנגד המצב בימים האחרונים בו נרצחים יהודים ברחובות הערים". זמר הוסיף כי בכוונתו להגיש בשם העצור תביעת נזיקין בגין מעצר שווא.

תורה מגנא ומצלא: טקס הענקת פרסים לבחורי ישיבות

בחלוקת התעודות (צילום: גבי בוטייל)

במעמד מרשים ומרגש שהתקיים ביום חמישי שעבר, באולם שרת, הוענקו פרסים לבחורי ישיבות על חידושי תורתם אותם הם העלו על הכתב.

בטקס השתתפו ראשי ישיבות 'אור ישראל' הגר"י רוזן והגר"מ רבינוביץ, רב שכונת גני הדר הגר"ש גודפריד, רב 'קהל חסידים' הגר"י רוזנבאום, ראש-ישיבת 'תפארת מרדכי' הגרי"ש זקס ורבנים נוספים המעמד נערך על-ידי היחידה לחינוך חרדי בראשות הרב מנחם שוורץ.

בפרס ראשון לישיבות הגבוהות זכה שלמה ליפסקי, ובפרס הראשון לישיבות קטנות זכה חגי מזרחי.

לפרסום בלוח מזל וברכה
03-6162228

בעיות הפצה?
טל': 03-5796643,
פקס': 03-5796645

יו"ר ההנהלה: אריאל קוניק
סמנכ"ל: יעקב פרידמן
סמנכ"ל שיווק ומכירות סמדר הירש
עורך ראשי: ינון פלח

עורך חדשות מקומיות: מנדי ריזל
כתבים ומשתתפים: אבי בלום, חנני בלייך, עוזי ברק, מנדי ריזל, איתי גדסי, יאיר פלד, חברון גרנביץ, שרה פכטר, יעקב אמסלם, שמעון דן
צלמי מערכת: עוזי ברק, יוסי שחר, פוטו ציון, בועז בן ארי

צרכנות: הילה פלאח
מחלקת מכירות: חזקי פרקש, אסתי ליזרוביץ, אביחי חדאד, אורי ירושלמי
מנהל לוח מזל וברכה: יאיר קורנפלד

גרפיקה: אתי כץ, יעל בראון, אנה כהן, דיתי קויטנר, שוקי קנר, רונן להט
מו"ל: קו עיתונות דתית בע"מ
הדפסה: גרפופרינט בע"מ
המערכת אינה אחראית על תוכן המודעות פניות לוועדה הרוחנית יש לשלוח לת.ד. 2106

קו עיתונות
רשת השבועונים המקומית המובילה והגדולה בציבור החרדי

משרדים ראשיים:
דרך בן גוריון 19 ב"ב ת.ד. 2106
טל: 03-5796643, פקס: 03-5796645
Office@kav-itonut.co.il

משרדים בירושלים:
בית הדפוס 11 ירושלים
טל: 02-5385353, פקס: 02-5385352
jerusalem@kav-itonut.co.il

קול העיר בני ברק | השבוע בירושלים | השבוע באלעד | השבוע בפתח תקוה | השבוע בחולון בת ים | השבוע ברחובות | השבוע בבית שמש | קול העיר חדרה נתניה | קול העיר חיפה והקריות | שביעי ארצי | מזל וברכה הלוח הארצי | בזנס ארצי

פתח תקוה
PETACH TIKVA

מתן מלגה לילדים בגיל הרך המוגדרים כחולים כרוניים

כחלק מפעילות הבית החברתי של עיריית פתח תקוה והמטרה ששם לעצמו: גיוס כספים לטובת תושבי פתח תקוה, הזקוקים לעזרה רפואית וידם אינה משגת.

עיריית פ"ת יוצאת בשנת 2015 במתן מלגה כספית עבור ילדים בעלי מחלות כרוניות בגיל הרך (0-5) וזאת על מנת לעזור לילד ומשפחתו בהתמודדות הקשה, הארוכה והיום יומית, הכוללת הוצאות רפואיות ואחרות שלעתים רבות אינן מכוסות ע"י המדינה.

המלגה הינה חד פעמית ומיועדת לתושבי העיר פתח תקוה בלבד, בעלי הכנסה חודשית משפחתית של עד 9,898 ₪ לחודש (ברוטו) עם ילד/ה בעל מחלה כרונית בגילאי 0 עד 5 (ילידי השנים 2010-2015).

- **קריטריונים להגשת הבקשה**

  תושבי העיר פ"ת עם ילד/ה בגילאים 0-5 (ילידי השנים 2010-2015).

  רף הכנסות משפחתיות שאינו עולה על 9,898 ₪ לחודש (ברוטו).

  ילד/ה אשר הוגדר כחולה במחלה כרונית (לפי רשימת המחלות הכרוניות המוכרות ע"י משרד הבריאות. אותן ניתן לראות באתר: www.health.gov.il נושאים ← זכויות מבוטחים ← זכויות לפי חוק ביטוח בריאות ממלכתי ← שירותי בריאות בקופות החולים ← הגדרת חולה כרוני.

  ניתן להגיש בקשה אחת לכל תא משפחתי.

- **לדף הבקשה יש לצרף**

  סיכום רפואי בו מצוינת מחלת הילד (ניתן גם אישור רופא משפחה או פלט ממוחשב של קופת חולים).

  צילום ת.ז. של אחד ההורים הכולל ספח ובו פרטי הילד.

  הצהרה על הכנסות ההורים וצילום של תלוש משכורת/קצבאות/הכנסות (משנת 2015) .

- **הגשת הבקשה**

  ניתן להוריד את הטפסים מאתר העירייה או לקחת את הטופס ישירות ממחלקות הרווחה ו/או האגף לשירותים חברתיים, את הבקשות יש להגיש באמצעות: **כתובת דואר:** האגף לשירותים חברתיים רח' העלייה השנייה ת.ד. 1 פתך תקוה

  מסירה ידנית: האגף לשירותים חברתיים, רח' בר כוכבא 61 קומה 2.

  פקס מספר: 03-9113715

ניתן להגיש את הבקשות עד לתאריך 01.11.2015

עו"ד **איציק ברוורמן**
ראש העיר

אשר שוקר
ראש האגף לשרותי רווחה ובריאות

shukid.com | לשכת הדובר

פתח תקוה
PETACH TIKVA

קובעים עתיד ביחד!

בואו לקחת חלק ולהשפיע
על עתיד העיר, עתידכם

כיצד תראה פתח תקוה בעוד 20 שנה?
איך יראו הפארקים/הכבישים ומבני החינוך?
כיצד יראה מרכז העיר?
אילו הזדמנויות ואפשרויות יפתחו עבורך?
מהם כיווני הפיתוח של העיר?
מה יהיה העתיד של אזורי התעסוקה?

על שאלות אלו ועוד מנסה לענות תוכנית המתאר החדשה, שתגדיר את מדיניות הפיתוח של פתח תקוה בתחום הפיסי, הכלכלי, החברתי, הסביבתי והדמוגרפי.

אנו מתכבדים להזמינכם למפגש הפתיחה הרשמי של הליך שיתוף הציבור במסגרת תוכנית המתאר שייערך ביום רביעי 21/10/15 בשעה 18:00 באולם שרת, רחוב העלייה השנייה 1 (בבניין העירייה).

בתוכנית:

דברי פתיחה: **עו"ד איציק ברוורמן**, ראש העיר
ד"ר חווה ארליך, מהנדסת העיר

הצגת דוח מצב קיים בעיר פתח תקוה
אדריכל דורון צפריר, ראש צוות התכנון

דיון, שאלות ותשובות בנוגע לתוכנית המתאר
בהנחיית **טובי אלפנדרי**, יועץ לשיתוף הציבור במסגרת התוכנית.

מספר המקומות מוגבל.
המעוניינים מוזמנים להירשם מראש באתר העירוני, במייל בכתובת strategicplanning@ptikva.org.il , בטלפון: 03-9113504 - האגף לתכנון אסטרטגי
נשמח לראותכם.

shukid.com | לשכת הדובר

פתח תקוה קצב של עיר לב של מושבה
www.petah-tikva.muni.il

בשיבה טובה: נפטר יהודה לקס - מנהל מינהל החינוך במשך 30 שנה

בגיל 88 נפטר יהודה לקס ● "הניח את היסודות למערכת החינוך המפוארת בעיר"

לקס ז"ל

מאת: מנחם בן-ישראל

יהודה לקס, יקיר העיר פתח-תקווה ומי שעמד במשך שלושה עשורים בראש מינהל החינוך, נפטר והוא בן 88.

לקס נולד ביו"ב באב תרפ"ז בעיר יארוסלב שבפולין, להוריו דב וקלרה.

הוא עלה לארץ בתש"ג, והתחתן עם רחל ציביוני. לזוג נולדו ארבע בנות: מירי, נאוה, דבירה וצביה. בהמשך למד בבית-המדרש למורים, חינוך וניהול וב-1948 סייע בלימוד ללדי יהודי תימן וסייע בקליטתם. במשך השנים שימש בשלל תפקידים במערכת החינוכית בפתח-תקווה ובכללם שלושה עשורים כמנהל מינהל החינוך. הוא גם כיהן כיושב-ראש איגוד מנהלי מחלקות לחינוך ברשויות ממקומיות, כתב בעיתון 'הצופה', ביצע רפורמה בחטיבות הביניים בעיר הקרויה על שמו – 'מודל לקס', והוציא לאור חוברת לימוד בשם 'צה"ל ויום העצמאות'.

אש-העיר איציק ברוורמן שיגר לעובדי העירייה מכתב שבו תיאר את דמותו של ממנוח: "בצער רב התבשרנו היום על פטירתו של יהודה לקס, יקיר העיר פתח-תקווה ומי שהניח את היסודות למערכת החינוך ממפוארת בעיר. יהודה לקס שירת את הציבור במגוון תפקידים במשך כ 40 שנה, אך בתפקידו האחרון כמנהל מינהל החינוך, אותו מילא במשך כשלושה עשורים, הטביע את חותמו והשאיר אחריו מורשת מפוארת. ההודה לקס, איש ניהול וחינוך, היה בין המהיגים הבולטים של החינוך בשלטון המקומי ושימש שנים רבות כיו"ר איגוד מנהלי מחלקות החינוך בישראל. מערכת החינוך העירונית, מועצת העיר ואנוכי, מרכינים ראש ומשתתפים בצער המשפחה. יהי זכרו ברוך".

מגרש חנייה חדש ברחוב היצירה

מצוקת חנייה? לא בפתח-תקווה: 6,000 מ"ר הוקדשו לטובת חנייה חינמית לתושבי העיר ואורחיה

מגרש החנייה החדש

מאת: חיים רייך

לאור מצוקת החניה באזורי התעשייה, בייחוד בשל עבודות הרכבת הקלה, הנחה ראש-העיר איציק ברוורמן להמשיך ולחפש פתרונות שיקלו על ציבור העובדים והמבלים באזורי התעשייה.

ואכן, בימים אלו הסתיימה הכשרת מגרש חניה נוסף לרווחת הציבור, ברחוב היצירה 4 - סמוך חברת 'מגדל'. המגרש שגודלו 6,000 מ"ר (6 דונם), מכיל כ-300 מקומות חניה, והוא פתוח לקהל הרחב ללא תשלום. מגרש זה מצטרף לעוד 35 מגרשי חניה הפתוחים באזורי התעשייה לרווחת הציבור, ללא תשלום. המגרש הופקע על-ידי צו חניה לתקופה של עד 5 שנים, וזאת באישור בעלי הקרקע חברת 'ישרש-רסקו'. במקום בוצעו עבודות תשתית, פינוי חול, הוספת חומר קרצוף, שילוט, סימון וצמחיה. העבודות בוצעו על-ידי אגף התנועה ומנהלת אזורי התעשייה ובאישור אגף הנדסה. המגרש נפתח השבוע והוא כבר עומד לרשות החונים.

ותשובה ותפילה וצדקה

בשכונת הדר גנים התקיימה ביום שלישי בערב עצרת תפילה לרגל המצב הקשה בארץ הקודש. זאת, בשיתוף עם איחוד הקהילות. בתפילה השתתפו למעלה מ-120 גברים ונשים מתושבי האזור.

התפילה בהדר גנים

בואו לקנות בזול ולחסוך בשפע!

מימד

שמן קנולה
1 ליטר
שפע/שדות

3 ב- 20 ₪

7290104001642/שונים

קמח אסם
תופח / שמרים / פיצה
1 ק"ג

3 ב- 20 ₪

63157
7290105691934/שונים

טבלת פסק זמן
מגדים

2 ב- 10 ₪

7290102032259

פתיבר
110 גרם
מעדני המלך

5 ב- 10 ₪

3220434/שונים

מגוון פסטה אסם
500 גרם

3 ב- 12 ₪

60880/שונים

קפה טורקי
200 גרם
עלית

11.90 ₪

5201882

רסק עגבניות
100 גרם
פרי מבורך

8 ב- 10 ₪

2111085

בייגלה
400 גרם
בייגל בייגל

7.90 ₪

461625/שונים

צלחות קטנות 50 יח' /
צלחות לפתן 25 יח'
בייסיק

5 ב- 10 ₪

8697417514101/56

צלחות מרק
25 יח'
בייסיק

3 ב- 10 ₪

8697417514132

צלחות גדולות
50 יח'
בייסיק

2 ב- 10 ₪

8697417514118

טחינה גולמית / שומשום מלא
500 גרם
אחווה

10 ₪ ליח'

7290010328253/246

ברנפלקס ללא סוכר
500 גרם
תלמה

16.90 ₪

316444

חברי מועדון נהנים בשפע

בלעדי לחברי מועדון

טיטולים
פרימיום

3 ב- 90 ₪

201818/שונים

קורנפלקס
750 גרם
תלמה

12.90 ₪

3805525

בתוקף בין ל' בתשרי - ו' בחשוון תשע"ו (19.10.15 - 13) או עד גמר המלאי לפי המוקדם ביניהם. מבצעי מועדון זול בשפע תקפים בהעברת 'כרטיס מועדון זול בשפע' בתחילת הרכישה. הרשת שומרת לעצמה את הזכות להפסיק את המבצעים בכל עת. אין מכירה בכמות סיטונאית. בהתאם למגוון בכל סניף ולפי פירוט בקופה הראשית. תיתכן שונות בין מחירי המוצרים בסניפים השונים, המחיר הקודם של המוצרים שבמבצע מצויין בסניפים עצמם. מלאי מינימום טיטולים: 500 יח'. אין כפל מבצעים ו/או הנחות ו/או הטבות. התמונות להמחשה בלבד. ט.ל.ח

זול בשפע

שירות המשלוחים המהיר והטוב ביותר

מבחר המוצרים הגדול והמגוון ביותר

מחלקת פירות וירקות בכל סניפי 'זול בשפע' בכשרות המהודרת של

אלעד בן זכאי 32	אלעד שמעון בן שטח 8	בית שמש נחל שורק 23	מודיעין עילית שד' יחזקאל 2, מרכז מסחרי	פתח תקווה דרך מנחם בגין 96	חדש! פתח תקווה שטמפפר 73
חיפה הרצל 97	מגדל העמק מצנם 39 ת. מסחרי מגדל העמק	הרצליה בן גוריון 2, לב העיר	חדרה הלל יפה 5, פינת סמילנסקי	חדש! קרית אתא זבולון 14	רעננה מרכז גולן, אחוזה 198

הודעה לתושבים על:

פרוייקט החלפת קווי מים וביוב בקרית מטלון (שלב א')

מועד משוער לסיום הפרוייקט: יולי 2017

עלות משוערת - 9.5 מליון ₪

אנא, שימו לב להסדרי התנועה הזמניים, סעו בזהירות והגיעו בשלום הביתה.

הסדרי תנועה:

- במקטעים בהם תבוצענה העבודות לא תתאפשר תנועה וחניית בלי רכב.
- העבודות נעשות בפיקוח ובתיאום משטרת פ"ת ואגף התנועה בעירייה.
- אנא שימו לב לשינויים בהסדרי תנועת התחבורה הציבורית באיזור הפרוייקט.

מיתב
תאגיד אזורי לסיום וביוב בע"מ
מיסודה של עיריית פתח-תקוה

מוקד מיתב - 24 שעות ביממה *2039

גם לבן שלכם מגיעה נחלה

מקומות אחרונים לכתות ט', י'
ההרשמה מותנית בוועדת קבלה

הורים יקרים

הבן שלכם לא מוצא את עצמו במסגרת רגילה? אתם מוזמנים למצוא בשבילו נחלה, נחלה בלי מיצרים. במדרשת "נחלת יעקב" בראשות הרה"ג דוד רביץ שליט"א הבן שלכם ימצא מסגרת ישיבתית חמה ואוהבת, עם צוות מסור ואכפתי, תנאי מחיה מצוינים, פנימיה מרווחת, פעילות חברתית מגוונת, ואפשרות להמשיך ללימודי הנדסאות.

- לימוד גמרא, הלכה ומוסר.
- חוגי העשרה וסדנאות ■ תעודת בגרות.
- תקשוב ■ חשמל ואלקטרוניקה.
- **קורס סייבר - בשיתוף חברת CISCO**
- **קורס הכשרת מדריכי כושר - בשיתוף מכון וינגייט**

קורסים חדשים!

מערך הסעות | פעילויות ומחשבים | תנאי מחיה מעולים | צוות מקצועי

מדרשת נחלת יעקב
לתורה ולמדע

לפרטים והרשמה: רח' חזו"א, טבריה עילית
0527-114-100 ניתן להשאיר הודעה

מלגות לילדים חולים כרוניים

'הבית החברתי' ואגף הרווחה בעיריית פתח-תקווה יעניקו מלגות לילדים בגיל הרך (גילאי 0-5) המוגדרים כחולים כרוניים, וזאת על מנת לעזור לילד ולמשפחתו בהתמודדות הקשה היום-יומית, הכוללת הוצאות רפואיות ואחרות שלעיתים רבות אינן מכוסות ע"י המדינה.

כניסתו של ילד לתא המשפחתי מלווה בהשקעה רבה הן נפשית והן כלכלית, והטיפול בילד עם מחלה כרונית מצריך טיפול נוסף בעלות כלכלית שלא תמיד ניתנת לה תמיכה מהמדינה או מהמוסדות השונים.

כזכור 'הבית החברתי' שם לו למטרה לסייע לתושבים שידם אינה משגת, במיוחד במקרים בהם לא ניתן סיוע על-ידי עמותות או תמיכות מסודרות. ראש-העיר איציק ברוורמן אמר: "הקמנו את הבית החברתי על מנת להקל על הציבור הרחב ולסייע לאלו שידם אינה משגת. אני שמח כי הצלחת הפעילות של הבית החברתי מאפשרת לנו לסייע למשפחות רבות". אשר שוקר, ראש האגף לשירותי רווחה ובריאות הוסיף: "מצאנו כי משפחות עם ילדים קטנים בעלי מחלות כרוניות מתמודדות גם עם הקושי של גדילת המשפחה וגידול ילד בעל בעיה בריאותית וגם מתמודדות עם עלייה בהוצאות הכספיות. אני מאמין כי המענק הכספי יקל עליהם ולו במעט".

המלגה הינה חד פעמית ומיועדת לתושבי פתח-תקווה בלבד, בעלי הכנסה חודשית משפחתית של עד 9,898 ₪ לחודש (ברוטו), עם ילד/ה בעל/ת מחלה כרונית בגילאי 0-5 (ילידי 2010-2015). את הבקשות יש להגיש עד ה-1.11.15 במחלקות הרווחה או באגף לשירותים חברתיים. טפסים ניתן להוריד באתר העירייה או לקבל במחלקות הרווחה בעיר.

בעלי המוגבלויות מוזנחים בפ"ת

מתנדבי עמותת 'אור ירוק' יצאו לרחובות ישראל ובדקו את יעילות התחבורה הציבורית ומה הציבור הישראלי חושב עליה. המתנדבים של העמותה ביקרו ב-255 תחנות אוטובוס שונות המפוזרות ב-50 רשויות ברחבי המדינה. המתנדבים בדקו בין היתר את תשתית תחנת האוטובוס – הצללה והימצאותם של מקומות ישיבה, מידע ונגישות – דפי מידע ומרחק התחנה מהבית, ומהי דעת הקהל לגבי מחיר התחבורה הציבורית ושביעות הרצון ממנה.

בפתח-תקווה, בדקו המתנדבים של העמותה חמש תחנות ברחבי העיר. התחנות שנבדקו הן ברחוב ועד ארבע ארצות, צומת עמישב ושלוש תחנות לאורך מנחם בגין. בבדיקה עלה כי באף אחת מהתחנות אין שילוט מלווה בכתב ברייל עבור אוכלוסיית העיוורים. כמו כן נמצא כי בתחנת מנחם בגין פינת ויינברגר אין גם גישה לכסאות גלגלים, באותה תחנה לא נמצא לוח זמנים ואין הצללה עבור הנוסעים הממתינים לאוטובוס. כדי לבדוק את נושא לוחות הזמנים, הנוחות, הדייקנות ומרחק התחנה מהבית, נערך סקר בקרב הציבור שגם הוא אינו נותן חסד לתחבורה הציבורית הישראלית. על השאלה "כמה זמן לוקח להגיע מהבית אל התחנה?", 13% דיווחו כי לוקח להם מעל עשר דקות ולחלקם אף רבע שעה להגיע מביתם אל התחנה. על השאלה "האם האוטובוס מגיע על פי לוח הזמנים המצוינים בלוח?" ארבעה מתוך חמישה מהנשאלים דיווחו שהאוטובוס מגיע באיחור, כאשר 13% ציינו כי לרוב האיחור עולה על 10 דקות. שמואל אבואב, מנכ"ל 'אור ירוק', אמר בעקבות הממצאים: "הפיכת התחבורה הציבורית לנגישה, יעילה ונוחה תגרום לאנשים להשאיר בבית את הרכב הפרטי ולשעות שימוש בתחבורה הציבורית. יפחית את עומסי התנועה, יצמצם את זיהום האוויר, יקטין את תאונות הדרכים ויחסון למשק הישראלי כסף רב. משרד התחבורה חייב לשפר את התחבורה הציבורית בישראל".

שבוע הניקיון העירוני יוצא לדרך

שבוע הניקיון העירוני נפתח ביום שלישי השבוע ויסתיים ביום שלישי בשבוע הבא. מטרתו לעורר מודעות בקרב הציבור בכל הקשור לשמירה על הניקיון ואיכות הסביבה בה אנו חיים. אגף שפ"ע בניהולו של ניסן כרמי ובראשותו של ראש-העיר איציק ברוורמן, עודדו את היוזמה ליצירת שבוע מעין זה, הרותם אליו את כל קהילות העיר למען מטרה משותפת: שיפור חזות העיר, עידוד הפרדת פסולת ומחזור והגברת המודעות בקרב ילדים ומבוגרים.

במסגרת הערכות לשבוע הניקיון העירוני התקיימו השבוע מספר פעילויות. ביום שני הקרוב תתקיים פעילות נוספת, במתנ"ס אחדות, רחוב שפרינצק 37 משעה 17:00 – 19:00. במסגרת התוכנית תבוצענה נטיעות, תחנות הפעלה מחומרים בשימוש חוזר והקהל ייהנה מההצגה "ניקיון, מיחזור והפרדה". הפעילות בשיתוף וועד השכונה, אגף שכונות, אגף נוער וצעירים, מחלקת תרבות שכונות וקהילה, אגף גנים ונוף, אגפי פיקוח ותברואה, מחלקת מחויבות אישית קהילתית ומפעילים חיצוניים.

חשוב לציין כי בפתח-תקווה מפרידים אריזות לפח הכתום מתחילת שנת 2014. מנתוני תאגיד המחזור תמיר עולה כי מאז תחילת השנה הנוכחית נאספו בפחים הכתומים כ- 514 טון אריזות ובשנת 2016 צפויים להרחיב את פריסת הפחים הכתומים בעיר.

עיריית פתח-תקווה היא אחת מ- 200 עיריות ורשויות החתומות עם תאגיד המיחזור 'תמיר'. בכל אחת מהרשויות נבנה סדר הפרדת פסולת. הפח הכתום פרוס במדינת ישראל בבתיהם של יותר מ 2- מיליון תושבים. המטרה שהציב המשרד להגנת הסביבה היא שבשנת 2020 לא יוטמנו יותר אריזות באדמה אלא יופרדו וימסרו למחזור. את הפעילות בשבוע הניקיון בעיר, ריכזה והפיקה שוש דולב מנהלת מחלקת מיחזור.

פחים כתומים בעיר, השבוע

סיור לימודי ליוצאי אתיופיה

כ- 200 לילדים והורים יוצאי אתיופיה מפתח-תקווה יצאו לסיור מיוחד בעיר הקודש ירושלים, במהלך חג הסוכות. הסיור מהווה חלק מפעולותיה של המחלקה לזהות יהודית וקליטת עולי אתיופיה הפועלת במסגרת אגף החינוך היסודי במינהל החינוך של עיריית פתח-תקווה בניהולו של ישעיהו תמנו ובשיתוף פעולה עם צוות המנהיגות החינוכית הפועלת במסגרת המחלקה. לדברי תמנו, "מטרת הסיור הוא העמקת הזהות היהודית בקרב ילדים והורים קהילת יוצאי אתיופיה בפ"ת, חיזוק והטמעה של הזיקה לחברה הישראלית ולמדינה וחיזוק הקשר בין הורים וילדים והמשפחה. המסיירים הגיעו מכל רחבי העיר והשכונות מפתח-תקווה בארבע אוטובוסים עם הדרכה צמודה לכל אוטובוס". מנהל המחלקה ציין עוד כי "עלינו לרגל לירושלים מתוך רצון להתחבר להוויה של עולי הרגל של פעם. ניסינו להרגיש מה חוו עולי הרגל בדרכם, מה עבר עליהם בדרך ומה פגשו בבואם לירושלים ולבית המקדש. סיירנו גם באתרים מרכזיים אחרים בעיר והדגשנו את החיבור בין ירושלים העתיקה לבין ירושלים החדשה".

"חבר בקופת החולים זכאי לבחור נותן שירותים עבור עצמו ועבור ילדו הרשום בה מבין נותני השירותים של הקופה או מטעמה"

(מתוך חוק ביטוח בריאות ממלכתי)

המרכז הרפואי מעיני הישועה
מוקד סיוע להשגת התחייבויות (טופס 17)

הננו להודיע לציבור הרחב
על פתיחת מוקד סיוע להשגת התחייבות (טופס 17)
למכלול הטיפולים הניתנים במרכז הרפואי מעיני הישועה.

ביקשתם טופס 17 עבור שירות רפואי הניתן ב'מעיני הישועה' ובקשתכם נדחתה?
פנו למוקד הסיוע ונשמח לעזור לכם לממש את זכויותיכם!

חצי יובל של צמיחה ומצויינות

מרכז רפואי
מעיני הישועה
מקבלים עם נשמה.

הזכות שלנו לסייע להתחייבות שלכם
03-5775473

פקס: 03-6153727 | אימייל: tofes17@mhmc.co.il

לפרטים נוספים 03-5771111 | רחוב הרב פוברסקי 17, בני ברק | www.mymc.co.il

הקדוש הרב ישעיהו עקיבא קלמן קרישבסקי הי"ד

גאון ותלמיד חכם, איש אמונה שדקדק על קלה כחמורה ● כשתיק התפילין בידיו נרצח הרב ישעיהו עקיבא קלמן קרישבסקי הי"ד בידי ערבי תושב מזרח ירושלים ● עשה למען טבוחים על יחודך

מאת: מנדי קליין

ההרוג בפיגוע הדריסה בשכונת גאולה בירושלים הוא רבי ישעיהו עקיבא קרישבסקי הי"ד, חסיד פינסק קרלין. מחבר הספר 'פניני ישעיהו', בן 59 בהירצחו – השם ייקום דמו.

עמד בתחנת האוטובוס עם הרב יום טוב בן ליפא, המאושפז בבית החולים, בנסיון לעצור מונית, בדרכם מתפילת שחרית.

המנוח בנו של רבי ראובן קרישבסקי זצ"ל רבה של שכונת עץ חיים מבכירי ישיבת 'כוכב מיעקב' טשעבין בירושלים.

נמנה על חצר הקודש פינסק קרלין, והשפיע גם בחצר לעלוב-בראנוביץ.

הותיר אחריו בן אחד – שניאור זלמן קרישבסקי.

למרות המצב הביטחוני, אלפי הגיעו להשתתף בהלווייתו של הקדוש רבי ישעיהו קרישבסקי הי"ד שנרצח הבוקר בפיגוע הדריסה שאירע ברחוב מלכי ישראל בשכונת גאולה בירושלים. מרבית המשתתפים הם חסידי 'פינסק קרלין' אשר הנרצח נמנה מבין חסידיה.

מסע ההלוויה יצא מבית המדרש של החסידות בשכונת בית ישראל בירושלים. בתחילה לא השתתפו אנשים רבים, אך עם תחילת מסע הלוויה, מנין המשתתפים עלה וכעת עומד על כמה אלפים מבני החסידות ומחוצה לה.

בין המספידים הבולטים בלוויה היה המשפיע החסידי הרב אלימלך בידרמן שספד בבכי שעה ארוכה לרב קרישבסקי. כמו כן, ראש עיריית ירושלים ניר ברקת השתתף בלוויה עם מקורביו.

מסע ההלוויה (צילום: מדברים תקשורת)

יריד אוכל מוכן

מידי יום שישי וערבי חג

מבית מסעדת בנעני

צנעני

לאכול טוב

שירות משלוחים

עם כאלה מחירים חבל על הגב והחשמל
קונים ונהנים ביריד האוכל

בהשגחת "יורה דעה" בד"ץ תכב"ץ בפיקוח הגאון ר' שלמה מחפוד שליט"א

החגים נגמרו, מחירי חומרי הגלם עלו, ובצנעני מחירי המבצע נמשכים!!!

מבצעי השבוע

בקניה מעל 150 ₪

- תבנית קיגל
- 3 סוגי סלטים

בקניה מעל 250 ₪

- אורז 7 ₪ לק"ג
- קילו שניצלים או שניצלונים 49 ₪ לק"ג

פתוח מ-8:00 בבוקר עד 15:00 בצהריים

ז'בוטינסקי 92 ב"ב

להזמנות: 03-5780459

חניה חינם בכניסה למסעדה או מאחורי המסעדה

סלטים (המחירים ל-100 גר')

חציל במיונז	2.80 ₪
חציל מטוגן	2.80 ₪
סלק אדום	2.80 ₪
גזר מרוקאי	2.80 ₪
גזר בתחמיץ	2.80 ₪
סלט טורקי	2.80 ₪
מטבוחה פיקנטי	2.80 ₪
מלפפון בתחמיץ	2.80 ₪
חילבה	2.80 ₪
חומוס	2.80 ₪
סלט כבד קצוץ	8.90 ₪
סלט ביצים	5.90 ₪
סחוג	2.80 ₪
טחינה	2.80 ₪
כרוב לבן במיונז	2.80 ₪

תוספות (המחירים ל-100 גר')

אורז לבן	3.30 ₪
אורז צהוב	3.30 ₪
אורז עם גזר	3.30 ₪
תפו"א אנה	3.30 ₪
תפו"א סירות	3.30 ₪
תפו"א קוביות	3.30 ₪
ירקות	3.90 ₪
אפונה וגזר	3.30 ₪
בטטה בדבש	3.90 ₪
גזר צימעס גמדי	3.30 ₪
שעועית ירוקה ברוטב	3.30 ₪
זיתים מרוקאים	4.50 ₪
טנזיה	5.90 ₪
קוסקוס	3.30 ₪
פסטה בולונז	3.30 ₪
פתיתים	3.30 ₪
מרק ירקות	3.30 ₪
אנטי פסטי ירקות	4.50 ₪

מנות ראשונות (המחירים ל-100 גר')

פילה מושט	8.90 ₪
דג נסיכה פיקנטי	7.60 ₪
דג סול בטמפורה	5.90 ₪
פילה סלמון	11.90 ₪
גפילטע פיש	7.90 ₪
מפרום ממולא בשר	6.40 ₪
מוסקה ממולא בשר	6.40 ₪
מרק בשר תימני (ליטר)	25.00 ₪
סיגרים/פסטלים	5.30 ₪
קובה/אגרול	5.30 ₪
קרעפלאך בשר	7.90 ₪
קרעפלאך תפו"א	4.50 ₪
קיגל אטריות (תבנית)	10.00 ₪
קיגל תפו"א (תבנית)	10.00 ₪

עיקריות (המחירים ל-100 גר')

לשון בקר ברוטב פטריות	11.90 ₪
גולש בשר	9.90 ₪
צלי בקר ברוטב פטריות	10.90 ₪
חמין עם בשר	5.90 ₪
כרעיים עוף בצ'ילי	6.40 ₪
כרעיים עוף פיקנטי	6.40 ₪
מוקפץ חזה עוף עם ירקות	6.90 ₪
סטייק פרגית במרינדה	10.90 ₪
כבד עוף בפטריות ובצל	8.90 ₪
קציצות הודו פיקנטי	6.90 ₪
קציצות עוף פיקנטי	6.90 ₪
שניצלונים	7.60 ₪
שניצל עוף בשומשום	7.60 ₪
שניצל עוף מטוגן	7.60 ₪
חזה עוף על האש	7.60 ₪
כנפיים בצ'ילי	4.90 ₪

פיגוע רודף פיגוע

ימים של טרור

קשה היה לעקוב אחר האירועים החבלניים הרבים ששטפו את ישראל ● אלי שניידר עושה סדר: זה מה שאזרחי מדינת ישראל עברו כאן, מיום ראשון האחרון ועד לשעת סגירת הגיליון ● מפיגוע ההתאבדות שנמנע בחסדי שמים בירושלים, ועד לפיגוע הקשה ברחוב מלכי ישראל ● ונפשי נבהלה מאד

מאת: אלי שניידר

קשה לערוך סיכום של אירועי השבוע, ולו בגלל שטף האירועים החבלניים ששטף השבוע את ישראל. פיגוע רדף פיגוע, דקירה רדפה דקירה, בעוד ועוד מקומות, ערים ויישובים.

אבל בכל זאת - בשורות הבאות, סיכום מקוצר של כל האירועים המשמעותיים שעברנו כאן השבוע.

יום ראשון

06:50

שוטר תנועה מתחנת משטרת מעלה אדומים, עצר לבדיקה רכב חשוד. בתוך זמן קצר התברר שמדובר במכונית תופת: הנהגת הציתה בלון גז וגרמה לפיצוץ ולשריפה. היא נפצעה קשה, והשוטר נפצע קל. השוטר, כך התברר, מנע אסון כבד ביותר.

מחקירת האירוע התברר כי השוטר היה בדרכו לגבעת זאב, ונסע בכביש מספר 1 שבין מעלה אדומים לירושלים. באזור מעלה אדומים הוא זיהה רכב שבו נהגה אישה. היא נסעה בנתיב המיועד לתחבורה ציבורית. "המשכתי לנסוע, והיא נדבקה אל הרכב שלי והתקרבה אלי", שיחזר השוטר ממיטתו בביה"ח שערי צדק, "הרגשתי שמשהו לא בסדר. יצאתי מהרכב, למזלי עם שכפ"ץ, ואמרתי לה, 'גברת, את עוברת עבירת תנועה'. היא לא הבינה מה קורה, דיברה איתי בערבית ואז התחילה להגיד, 'אללה אכבר, אללה אכבר'".

השוטר הבחין כי המכונית מעלה עשן, וחשב שדבר מה ברכב נשרף. הוא בדיוק התכוון לשלוף מטף כיבוי - ואז נשמע הפיצוץ. "הבנתי שהיא מחבלת", סיפר. "כשהיא התפוצצה, ביקשתי מהאנשים באזור להתרחק. אני חושב שמנעתי פה אסון כבד. בגלל זה אנחנו במשטרה, ונמשיך להגן על חיי האזרחים".

לפי ההערכות, המחבלת ניסתה להגיע עם רכבה לירושלים ושם לבצע פיגוע תופת. זה, בחסדי שמים, נמנע לבסוף.

18:30, גן שמואל

בדיוק כשכבר היה נדמה שיום ראשון יעבור בשקט יחסי, הטרור היכה שוב - בכביש 65 הסמוך לחדרה. מחבל, צעיר בן 20 פצע ארבעה במה שהחל כפיגוע דריסה והפך לפיגוע דקירה, ולאחר מכן נלכד על ידי המשטרה.

הכל התרחש מעט אחרי השעה 18:30 ליד קיבוץ גן שמואל, במרכז מסחרי עמוס

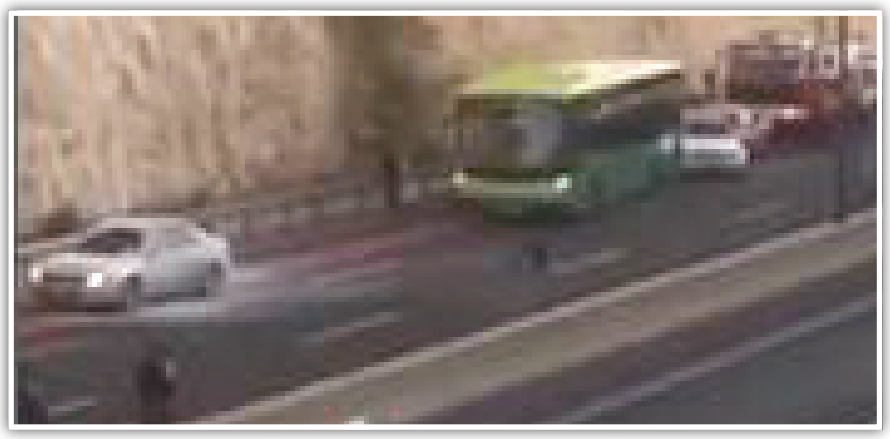

מכונית התופת בכביש מס' 1

מבקרים. המחבל נסע במכוניתו ליד תחנת אוטובוס וניסה לדרוס קונים. הוא עצר את מכוניתו ואז החל לדקור את העוברים והשבים. בסוף המסע הרצחני הוא הצליח לפצוע חיילת בת 19, המאושפזת במצב קשה עם פגיעה רב-מערכתית כשהיא מורדמת ומונשמת; וכן שלושה נוספים במצב קל. כל הפצועים פונו לביה"ח הלל יפה בחדרה, ומחקירה ראשונית עולה כי לדקירת בת ה-19 קדם כאמור ניסיון דריסה.

יום שני

הכותרות בכל כלי התקשורת זעקו באותו יום בגדול, "היום הקשה של ירושלים", לאחר ארבעה אירועים לא פשוטים שאירעו באזורים שונים של העיר. אף אחד לא חלם ביום הזה, שיום למחרת, יום שלישי, יגיע היום הקשה באמת של ירושלים.

09:00

האירוע הראשון שאירע ביום שני אירע כבר בבוקרו של יום: דקות בודדות לפני השעה 9 בבוקר, צעיר בן 18 שעבר בסמוך לשער האריות בירושלים, עורר את חשדם של צוות מג"ב שעמד בסמוך. מפקד הצוות הורה לצעיר לעצור לבדיקה, ואז החשש שלו התאמת.

עם תחילת הבדיקה, הצעיר שלף לפתע סכין מכסו והסתער על הלוחמים שעמדו לידו. המחבל ניסה לדקור את אחד מהלוחמים בצווארו, אך אפוד המגן שעטה המג"בניק חיפה עליו. הלוחם מיהר להדוף את הצעיר ושלף את נשקו. ביחד עם מפקד הצוות ושוטר נוסף, בוצע לעברו ירי מדויק, והמחבל נהרג במקום.

14:30

האירוע הבא קרה בגבעת התחמושת, לא רחוק מהמטה הארצי של המשטרה. צעירה ערבייה הסתובבה באזור כשילקוט על גבה, ועוררה את חשדו של אחד מאנשי הביטחון. זה התקרב לעברה וקרא לה לעצור, אך היא בתגובה פתחה בריצה. הלוחם החל לרוץ אחריה, אבל לאחר מרדף קצר היא עצרה, שלפה סכין ודקרה אותו. הלוחם, צעיר בן 21, נפצע קל מדקירת הסכין, אך הצליח להדוף את המחבלת, ירה בה ונטרל אותה.

15:30

שעה לאחר האירוע הקודם, המשיך הרצף החבלני, והפעם בפסגת זאב. שני נערים ערביים, בני דודים, בני 15 ו-13 בלבד, הגיעו מבית חנינא אל שכונת פסגת זאב הסמוכה. הם חיפשו אחר קורבן קל. הם נכנסו לאחת החנויות אך גילו שהמוכר ערבי, ואז יצאו החוצה ודקרו ברחוב הששה עשר את יוסף בן שלום, שנפצע באורח קשה.

לאחר מכן הם המשיכו לצעוד ופגשו ילד בן 13 שהיה רכוב על אופניו, ודקרו גם אותו, בחלק גופו העליון. הנער נפצע באורח אנוש.

שני המחבלים הקטינים פרצו במנוסה מזירת האירוע, אך כוחות הביטחון ירו במבוגר מביניהם לאחר שזה ניסה לתקוף אותם והוא נהרג, והצעיר נפגע ממכונית חולפת ונוטרל בהמשך על ידי אזרח חמוש במקל, ונפצע באורח קשה.

20:00

האירוע שחתם את היום הקשה הזה בירושלים, היה כמעט להתגשמות תסריט האימים: מחבל עלה לקו אוטובוס מס' 185 בסמוך לגשר המיתרים, בכניסה לעיר. הוא שלף סכין והחל לדקור חייל בן 19, וניסה לחטוף את נשקו. החייל, שנפצע באורח קל עד בינוני, ניסה להיאבק במחבל, תוך שהוא נעזר בשוטר ואזרחים נוספים. בשלב מסוים הצליח המחבל לאחוז בנשק, ואז נורה על ידי השוטר, ונהרג. צוות מד"א שהגיע למקום חבש את פצעיו של החייל, והעביר אותו לבית החולים.

יום שלישי

08:50, רעננה

בפיגוע הראשון שאירע ברעננה, אחד מתוך שניים, נפצע אדם אחד. מחבל, תושב מזרח ירושלים בן 22 הגיע לתחנת אוטובוס ברחוב אחוזה 98, ודקר אדם שהמתין בה.

הנדקר, בן 32, נפצע קל מדקירות בפלג גופו העליון וטופל ע"י חובשי מד"א.

זירת הפיגוע ברחוב אחוזה ברעננה (צילום דוברות מד"א)

זירת הפיגוע בארמון הנציב (צילום דוברות זק"א)

המחבל במצב קל-בינוני, מחוסר הכרה, פונה אף הוא לקבלת טיפול.

10:10, ירושלים

באוטובוס אגד מס׳ 78 ברחוב עולי הגרדום בשכונת ארמון הנציב, ביצעו שני מחבלים פיגוע ירי ודקירה. כוח משטרה ומג"ב שהגיע במהירות הבחין במחבלים באוטובוס, ביצע ירי מדוייק ונטרל אותם. קו 78 ברחוב עולי הגרדום.

שני המחבלים, צעירים ממזרח ירושלים, היו באוטובוס עם אקדח וסכין ופגעו בנוסעים. כוח משטרה הגיע למקום תוך זמן קצר, זיהה את האוטובוס וניסה לעלות עליו. המחבלים לא אפשרו עלייה של השוטרים שנאלצו לירות בהם מבחוץ וניטרלו אותם, מחבל אחד נהרג ושני נפצע.

תיק התפילין של רבי ישעיהו עקיבא קרישבסקי הי"ד

באירוע נהרג רבי ישעיהו עקיבא קרישבסקי הי"ד, ואחד אחר, שנפגע אנושות, נפטר בבית החולים שערי צדק מפצעיו. חובשים ופאראמדיקים, העניקו במקום טיפול רפואי ופינו לבתי החולים מספר פצועים, אנוש וקשה, כשהם סובלים מפצעי דקירה וירי.

10:20, ירושלים

דקות לאחר האירוע בארמון הנציב, מחבל ממזרח ירושלים, עובד חברת "בזק" הגיע עם רכב החברה לרחוב מלכי ישראל בשכונת גאולה, סטה מנתיבו, עלה על המדרכה וביצע פיגוע דריסה כאשר דרס שלושה אזרחים שעמדו בסמוך לתחנת אוטובוס. לאחר דריסתם יצא המחבל מהרכב עם סכין קצבים והמשיך לתקוף את הנפגעים. אחד הנפגעים, הרב ישעיה קרישבסקי, חסיד פינסק קרלין, מת במקום. חברו, הרב יום טוב ליפא נויהוז, נפצע באורח קשה והובהל מאוחר יותר לבית החולים, שם עבר ניתוח.

מאבטח אזרחי שהבחין במחבל, ירה לעברו ופצע אותו. שוטרי מג"ב שהיו בסמוך הגיעו באופן מיידי, הבחינו במחבל כשידו מוסתרת, ביצעו ירי מדויק לעברו ונטרלו אותו.

בנוסף, העניקו הצוותים טיפול רפואי מציל חיים לשמונה נפגעים, בהם נפגעים במצב קשה, בינוני, קל ונפגעי חרדה.

10:45, רעננה

שוב רעננה, לא רחוק מהזירה הקודמת: בדקירה השנייה, שאירעה על יד המחבל ברחוב ירושלים פינת אחוזה, נפצעה אישה ופונתה במצב קשה. שניים נוספים נפצעו קל. המחבל נלכד והתברר כי מדובר בעובד קבלן של בית לוינשטיין. הוא אושפז בבית החולים בלינסון במצב קשה.

במקביל, נחסמו שעה קלה לאחר מכן כביש מס׳ 1 וכביש 443, לאחר שהתקבל דווח כי סייען למחבל שביצע את הפיגוע הראשון ברעננה, וזה שהוביל אותו למקום הפיגוע, נוסע בכביש זה. לאחר חיפוש ממושך, נמצא הסייען ונעצר, והכבישים נפתחו.

היום הרצחני הזה, הסתכם בשלושה הרוגים, ובמספר גבוה של פצועים במצבים שונים.

זירת הפיגוע ברחוב מלכי ישראל (צילום דוברות זק"א)

מחוץ תשכל חרב

מסע דילוגים שערך כתב 'קו עיתונות' בימים הסוערים שעוברים על ירושלים בירת ישראל, בין זירת פיגוע אחת לרעותה ובין בתי המדרשות, היכלי הישיבות ומוסדות החינוך, מגלה כי תושביה החרדים- תרתי משמע של העיר, מתקשים להמשיך בשגרת החיים ● במקביל, התלוינו לצוות מד"א בזמן אמת ונפעמנו לנוכח הפעילות בשטח תחת איום הטרור שלא פוסק לרגע

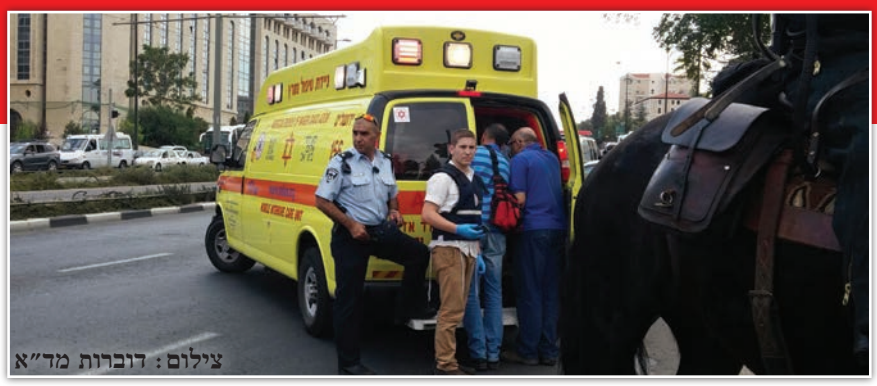

צילום: דוברות מד"א

שבתאי פוגל

פיגוע רודף פיגוע. אירועי ירי, דריסה ודקירות ובין לבין, גם ניסיון ככל הנראה לחטיפת אוטובוס, הפכו בימים האחרונים לדבר שבשגרה.

במסגרת סיור שערכנו בימים שני ושלישי השבוע בירושלים, אנו נוכחים בשיתוק שאחז בתושבי העיר. גל הפיגועים הגואה ובעיקר בירושלים, שכמו תמיד, ניצבת בראש טבלת מתקפות הטרור שפורצת בארץ, לאורך השנים, השפיע עמוקות על תושביה.

לפני שנתאר לכם, מה חשים התושבים ובעלי העסקים, הנה תיאור מסכם לגל הטרור של יום שלישי האחרון, כאשר שלושה אנשים, בהם גם הקדוש הרה"ג רבי ישעיה קרישבסקי הי"ד, נרצחו בפיגועי ירי ודריסה בירושלים.

הבוקר החל, כאשר באוטובוס 'אגד' קו 78 ברחוב עולי הגרדום שבשכונת ארמון הנציב ביצעו שני מחבלים פיגוע ירי ודקירה. אחד מהם ניסה על פי עדויות , להשתלט על האוטובוס ולקחת את נוסעיו כבני ערובה. חרדי תושב השכונה, שהבחין במהומה, חסם את דרכו ובכך מנע ממנו להתקדם. כוח משטרה ומג"ב שהגיע במהירות, הבחין במחבלים באוטובוס, ביצע ירי מדויק ונטרל אותם. חובשים ופרמדיקים של מד"א, שהגיעו לזירת הפיגוע בשכונת ארמון הנציב, ביצעו פעולות החייאה ובמשך דקות ארוכות נאבקו על חייו של גבר כבן 60, שבסופן נאלצו לקבוע את מותו בשטח. בנוסף, פונו לבתי החולים בירושלים 18 נפגעים, ברמות פציעה שונות.

דקות לאחר מכן, מחבל ממזרח ירושלים, שמשמש כעובד 'בזק' הגיע ברכב העבודה לרחוב מלכי ישראל, סטה מנתיבו, עלה על המדרכה ודרס שלושה אזרחים בסמוך לתחנת אוטובוס. לאחר דריסתם יצא מהרכב עם סכין קצבים גדולה והמשיך לתקוף את הנפגעים. אחד הנפגעים, רבי ישעיה הי"ד נפטר במקום.

מאבטח אזרחי שהבחין במחבל, ירה לעברו ופצע אותו. שוטרי מג"ב שהיו בסמוך הגיעו מידית, הבחינו במחבל כשידו מוסתרת, ביצעו ירי מדויק לעברו ונטרלו אותו. גם כאן, הוענקו טיפולים רפואיים מצילי חיים לשמונה נפגעים, שפונו במצבי פציעה שונים, לבתי החולים בבירה. אחד מהם, הוא רעהו של קרישבסקי, יום טוב בן ליבא נייהוז, לרפואה שלמה.

בהמשך היום, התברר כי מדובר במחדל של ממש. שכן המחבל שהיה טכנאי בבזק, הוא בן דודו של המחבל שעשה את הפיגוע בבית הכנסת בהר נוף. בזמנו, הוא התראיין ל'וינט' ואף תמך בפיגוע: בן אדם שמת כ'שהיד', אמר, זה דבר גדול'. זה שהמשיך להעסיק אותו, למרות גילוי התמיכה המוצהר במעשה הטרור, יצטרך לתת על כך את הדין.

וזה רק בירושלים. לא כולל אירועי פח"ע בערים אחרות.

יורדים לשטח

האירועים תופסים את ארגון מד"א בכוננות גבוהה ביותר בכל הארץ. יום לפני כן, שגם היה רווי בפעילות פח"ע, ביקשנו במסגרת סיורנו, להתלוות לצוותות מד"א בשטח, כדי לעמוד מקרוב אחר היקף הפעילות של הארגון.

המתנדבים והחובשים, לא מספיקים לשוב לעמדת הזינוק וכבר מתקבלת קריאה חדשה באמצעי הקשר: 'לצאת לכאן', 'לצאת לשם'. אנו בהחלט נפעמים, לאינטנסיביות ולמסירות, שבה פועלים החובשים ולא יכולים להיוותר אדיש לנוכח העובדה, כי למרות שהפיגועים הפכו לשגרה רח"ל, הם מטפלים בכל מקרה, ברגישות רבה משל היה ראשון מסוגו מחד, ומאידך, במקצועיות מופתית, שנרכשה מאין ספור מקרים בשטח.

אנו עורכים סיור במוקד מד"א ומתבוננים מקרוב, במערך המתקדם, שעליו חולשים נציגי מד"א. כל מי שיושב במוקד, הינו פרמדיק או חובש בשורות הארגון. מה שמהווה תקדים בקרב ארגוני החירום בישראל. הסיבה לכך פשוטה: לא די במענה טלפוני ורישום הקריאה לעזרה. הטיפול הרפואי מתחיל כבר מרגע שהמטלפן מתקשר ומבקש סיוע. הנציג או הנציגה, מתחקרים את האיש, מה מצב החולה או הפצוע, ובמידת הצורך כמובן ובמידה שהלה כשיר ומסוגל לכך, הוא מקבל הנחיות כיצד לפעול ולהגיש עזרה ראשונה, עד להגעת האמבולנס וצוותו. "באמצעות הוראות אלו, כבר הספקנו להציל חיים באלפי מקרים", אומר לנו אנשי הצוות בעת הביקור.

הכתבה המלאה תתפרסם ביום שישי בעיתון "כל ישראל".

קורבן עולה

החגים מאחורינו אך הימים הנוראים בעיצומם. מי יחיה ומי ימות, מי בחרב, מי בחיה ומי בשניהם כאחד. תחושות הפחד ואווירת החרדה ברחובות ירושלים חלחלו השבוע גם לבניין המבוצר בבירה – עם פתיחת מושב החורף בבניין הכנסת.

לא הציוצים של הרצוג במליאה הרעידו את כותלי הבית, אלא הסירנות שנשמעו ברקע מרחובות ירושלים. פיגוע רודף פיגוע, אסון גורר אסון. ביום פתיחת מושב החורף חיממה את רחובות ירושלים שמש ירושלמית סתווית, אך עננה של קדרות אפפה את כל יושבי הבית, למעט הח"כים הערבים. כשנשיא המדינה, ראש הממשלה ויו"ר האופוזיציה עלו על הדוכן, החברים במליאה לא נשאו עיניים אליהם אלא אל מכשירי הטלפון: מתעדכנים באירועים, חרדים מהדיווחים.

בפוליטיקה כמו בפוליטיקה, גם כשהמפגעים משתוללים ברחובות, החברים עסוקים בתקיעת סכינים פוליטית, כפי שבא לידי ביטוי במשפט שהשמיע השבוע אחד ממנהיגי המדינה באוזני שותפו הבכיר: "תאר לך איפה היינו אם היית מקבל עוד שניים-שלושה מנדטים ואני הייתי מקבל עוד אחד-שניים. הרי הכל היה נראה אחרת".

המשפט המצוטט לעיל, נאמר בשיחה בין שני ראשי מפלגות על רקע הטרור המשתולל, לא רק ברחובות הערים אלא גם סביב שולחן הממשלה. המכנה המשותף: בשני המקומות יש מי שמפנה אצבע מאשימה לעבר הפרובוקטורים מהבית היהודי.

האבסורד הגדול הוא, ששיחת הקיטור המתוארת לא התקיימה בין יו"ר האופוזיציה הרצוג ליו"ר יש עתיד יאיר לפיד. מי שחתום על התלונה אינו אחר מאשר ראש-הממשלה המכהן שזכה במספר המזל של שלושים מנדטים. בן השיח שהאזין בקשב והנהן בהסכמה היה יו"ר ש"ס אריה דרעי, שעשה את הבלתי ייאמן וחזר לשולחן הממשלה מהמקום ממנו איש לא שב לפניו.

אווירת הנכאים אופפת גם את מי שנחשב למנצח הגדול של הבחירות האחרונות. על פי עדות השרים שמצויים בקרבתו, הביטחון העצמי של מר ביטחון, נשחק בקצב הפיגועים ברחובות.

פוליטית, לא הרצוג האופוזיציונר, אלא השותף המחנך בנט, הוא המפגע מספר אחת בעיני נתניהו. "נתתי להם הכל", תיאר נתניהו השבוע את תחושותיו כלפי הבית היהודי, "בנט קיבל את החינוך, שקד את המשפטים כולל ראשות ועדת השרים לחקיקה. בנט קיבל אור ירוק תקציבי לכל המהלכים שהוביל, מסייעת נוספת בגנים ועד להקטנת מספר התלמידים בכיתות. הנחתי לו ליהנות מהקרדיט, ואחרי כל זה הוא בא עכשיו, ברגע הכי קשה ומנצל את המצב הביטחוני כדי לקושש אחוזים בסקרים".

נתניהו רותח לנוכח הדימויים שיוצאים מבית המדרש של בנט ומציגים אותו כראש-ממשלה רופס שכובל את ידי צה"ל ומערכת הביטחון. בנט מציג את היוזמה להחמרת הענישה ככפייה של מדיניותו על ראש הממשלה. נתניהו מוכיח באותות ובמופתים שהיוזמות הללו, באו בכלל מכיוונו. על בנט זה לא עושה רושם. גם לא על הסכינאים ברחובות.

בישיבות הקבינט עמוסות המלל, הוויכוח בין הניצים בא לידי ביטוי בעיקר בשאלת המדיניות, כאשר הדרישות של בנט במהלך הדיונים מתמקדות בבנייה בשטחים ובמעצר מחודש של משוחררי עסקת שליט. נתניהו מסרב בתוקף. "מהעמדה הלא אחראית והבלתי מחייבת של בנט, זה קל ומשתלם לקרוא לעימות עם האמריקאים ולנקיטת צעדים שרק יתסיסו את הזירה", מסכם אחד השרים שמזדהה עם עמדת ראש הממשלה - לא אטרקציה גדולה במיוחד בתקופה האחרונה.

לגודל המבוכה, בזירה הביטחונית אין אלטרנטיבה ממשית. חברי הקבינט ששמעו את ניתוח המצב יצאו מהחדר בפנים מכורכמות מדאגה. כוחות הביטחון חסרי אונים לנוכח מציאות שלא הכרנו בעבר. האינתיפאדה השנייה מוגרה אחרי שצה"ל נכנס לגדה וחיסל את תשתיות הטרור. באינתיפאדה השלישית, כל ילד הופך למחבל נתעב וכל סכין מטבח לתשתית טרור.

הפתרון שמוצג בדיונים, כמו מרשם אקמול לחולה סרטן, מתמקד בהצפת הרחובות בכוחות הביטחון, כולל יחידות צבא, הקשחת מדיניות הריסת הבתים, ויד קשה נגד מפגעים.

דווקא להצעת מערכת הביטחון להטיל סגר על יו"ש וכתר על השכונות הערביות בירושלים, הסתמנה בתחילה התנגדות מתוך הממשלה, הן משום שחלק גדול מהמפגעים הם ערבים ישראלים והן לנוכח התנגדות השרים המזוהים עם המתנחלים. מנקודת המבט שלהם, סגירת יהודה ושומרון ובוודאי ירושלים היא כניעה לטרור. כנראה שגם לזה ניכנע לבסוף.

ככל שנחשפים למידע שמושמע מאחורי הקלעים מתבהרת המסקנה כי אין לנו על מי להישען וגו'.

אינתיפאדת אריאל השנייה

אם מאורי אריאל ביבי סובל, הרי שבנט לדידו, הוא בלתי נסבל. הנה מקצת שבחו של בנט שמושמע בסביבתו של ראש הממשלה: "לאורי אריאל לפחות יש אידיאולוגיה משיחית. אצל בנט זו פוליטיקה צינית. הרי בנט חושב על אורי אריאל בערך את מה שביבי חושב עליו, אבל שר החינוך רואה בכל הסיטואציה הזאת מקפצה פוליטית שתחזיר לו את המנדטים שאבדו בחודש שלפני הבחירות. במקום שיקרא לסדר את אורי אריאל, הוא מקים מאחז על הראש של נתניהו".

(צילום: יצחק כהן, סגן שר האוצר)

קול דמי אחיך. חידושי תורה ספוגים בדם מזירת הפיגוע

מה שעשה אריאל זה לקום ולשפוך פך שמן בחותם הוואקף למדורת ההסתה. אז נכון שמדובר בפורעים צמאי דם שלא מחפשים תירוצים, ונכון גם שלהעמיס על כתפינו האשמה עצמית זו התנהגות גלותית מרגיזה, ובכל זאת, אי אפשר שלא להתפוצץ מחוסר האחריות, היעדר הרגישות ואובדן הממלכתיות. הרי הזהירו את אריאל מפני התוצאות, הזכירו לו את עליית אריאל הראשון וסופה העצוב, אך הוא לא למד שום לקח ואין לו שכל גם להצטער.

הראשונים שזיהו והוקיעו את מעשיו של אורי אריאל הם דווקא הרבנים החרדים שמוכיחים ולא בפעם הראשונה כי הממלכתיות והבגרות, נמצאות ברגעי האמת בהנהגה הרוחנית החרדית.

אחרי עוד ראיון הזוי של אורי אריאל, הגיע בשבוע שעבר חבר מועצת החכמים הגר"ש בעדני לאולפני קול ברמה. בצעד חסר תקדים לאישיות רוחנית ברמתו הוא התראיין לתוכנית פילפוליטיקה (בהגשת הפרשן יעקב ריבלין והחתום מעלה), כדי להבהיר את חומרת איסור העלייה להר הבית, והסביר כי לא מדובר רק בסוגיה הלכתית גרידא, אלא גם בהתגרות מיותרת שמעמידה חיי יהודים בסכנה.

בקול צלול נימק חבר מועצת החכמים כי למרות שהפורעים לא זקוקים לתירוצים, העלייה להר הבית משחקת לידיהם ומסכנת חיים. "ודאי שהדבר הזה (העלייה להר הבית) עורר את כל הרעש", אמר הגר"ש בעדני, וראוי שדבריו יושמעו וייכתבו שוב ושוב (ושוב), "יכול להיות שיש עוד סיבות אחרות, אבל זה ודאי מה שעורר אותם. השתגעו מזה, בעולם עושים סיפור. אל תתגרו באומות, אפילו שאנחנו שולטים פה יש הלכה, אל תתגרו באומות. לא יודע על סמך מה הם מרשים לעצמם להתגרות כדי לגרום למאבק מזויין כמו שקורה עכשיו... אסור להם. בשביל פיקוח נפש מבטלים את המצוות. למה להיכנס להר הבית?".

לקול ההיגיון המזוקק של הגר"ש בעדני, נוספו דבריו של נשיא מועצת החכמים הגר"ש כהן בישיבת סיעת ש"ס שהתקיימה בביתו שברובע היהודי. שפיות ההנהגה הרוחנית החרדית, היא התשובה הראויה לפסקי הלכה שמתירים הקמת מזבח והקרבת קורבנות.

עם פסקים ופוסקים הזויים כאלו גם אנחנו יכולים לאמץ את הסיסמה: מדינת הלכה – הלכה המדינה. אחרית הימים כבר כאן. את המזבחות מחליפות מצבות, והקורבנות הם קורבן עולה. להר.

קיר הברזל

לאיום הפיטורים שביבי שיגר כלפי בנט ושקד במהלך ישיבת הממשלה, הגיבו האח והאחות, כמו צה"ל, בעיתוי ובמקום שמצאו לנכון. טורי סוף-השבוע של ידיעות אחרונות נראו כמו דפי מידע של הבית היהודי. כשמדובר בתשובה לנתניהו, תגובה ציונית-צינית הולמת מזאת לא יכולה להיות.

ביבי תיאר השבוע בתסכול את קיר הברזל שניצב בפניו. לא מדובר במדיניות קיר הברזל המפורסמת של ז'בוטינסקי - שרחוקה מלהיות מיושמת בממשלת הליכוד, אלא בקיר הבלתי עביר קואליציונית. אופציית צירוף העבודה לא עומדת על הפרק, וזאת בעיקר בגלל עוצמתו האדירה של העומד בראשה, שמזכירה את חולשתו של ראש הרשות הפלסטינית.

מבחינתו של ראש הממשלה, כל יום נוסף של תלות בבנט ושקד, זו אינתיפאדה יהודית שנייה (בקדנציה שעברה, הוא חווה את הראשונה). הוצאת הבית היהודי אל מחוץ לגדר, אינה אופציה בגלל החשש מתגובת ה'בייס' הימני המפורסם. ביבי רץ למרחקים ארוכים ותסריט הבלהות מבחינתו הוא הגעה לבחירות הבאות כשבנט ואיווט מימינו – באופוזיציה. ביבי זקוק לבנט בממשלה, אך היה נותן הכל כדי להשתחרר מהתלות המוחלטת בשמונת המנדטים של הבית היהודי.

להמחשת גודל סלידתו מבנט, יעיד המשפט הבא שביבי אמר לאחד משותפיו: "אם לאיווט היו שבעה מנדטים ולא שישה, הייתי עושה הכל כדי להכניס אותו לממשלה למרות הנזק הבינלאומי שהמהלך היה גורם".

כשנשאל מה ערכו של מנדט אחד נוסף, ערך ביבי חישוב שמזכיר את דקדוקי המנדט של חברי דגל התורה: "אם לאיווט היו שבעה מנדטים, בנט היה יודע שלפחות גוש חוסם של שישים, יש לי גם בלעדיו. במצב הנוכחי, גם אם איווט ייכנס, בנט יישאר לשון המאזניים".

איווט כיום הוא התובע הראשי במשפטו הציבורי של ביבי. לראשונה מאז הפתיע את המערכת הפוליטית כשנותר באופוזיציה, הוא גם מצליח לתרגם את המהלך לנקודות בדעת הקהל כפי שהוכיח סקר ערוץ 2 השבוע.

בסביבתו של איווט מדברים על תעריף חירום של קבלת תיק הביטחון כמחיר מינימום של כניסה לממשלה. שלא כמו במישור הביטחוני, הרי שבזירה הפוליטית כשביבי אומר "לעשות הכל" כדי לשמר את שלטונו, הוא גם מתכוון לזה.

מבחינתו של ביבי, זדונותיו של איווט היו הופכים לזכויות, אם היה בכוחו להכריע את כף המאזניים ולהפחית מעוצמתו

ממלכתיות חרדית. חברי סיעת ש"ס בבית נשיא מועצת החכמים ברובע היהודי

של בנט בממשלה. ללמדך עד כמה גדולה האהבה והחיבה בתוך המחנה הלאומי שמרכיב את הקואליציה הימנית ביותר מאז ממשלת שמיר.

פגע וברח

בישיבת הממשלה הטיף דרעי לחברים מוסר, כמו משגיח בפתיחת הזמן: "צריך להגיב מהראש ולא מהבטן", הוא אמר לחברים, "ננחה את כוחות הביטחון לעשות את העבודה אבל אני שואל אתכם, מה נרוויח מהאמירות על נקמה ויד קשה? בואו נתאפק ונשדר לציבור אחידות ומתינות. זה גם ירגיע במשהו את הציבור בישראל וגם יאפשר להנמיך להבות בצד השני".

בנט שהרגיש כי הדברים מכוונים אליו תקע סיכה בבלון: "באמת חשוב שכולנו נביע עמדה אחידה כמו שעשינו במתווה הגז", הוא אמר – וחטף דקה אחרי תגובת שרשרת מנתניהו כשהבהיר כי מה שקרה בצוק איתן לא יחזור על עצמו. האט ער געזאגט.

השוני בין שני המקרים, הוא כהבדל בין פיגוע לתאונה. את מה שבנט מעולל לנתניהו ניתן להגדיר כפיגוע מתוכנן. ההסתבכות של דרעי עם מתווה הגז, דומה יותר לתאונה: "לא שמתי לי כמטרה להביך את ראש-הממשלה", אומר דרעי, "אמרתי שאקח אחריות כמו יתר שרי הממשלה ולא אהיה זה שחתום על המהלך".

כשדרעי נשאל האם הוא תופס צד בקרב בין בנט לראש הממשלה, הוא משיב בזהירות של מי שכבר חטף בחצר האחורית בקבוק תבערה: "זהו לא המאבק שלי אבל אני בהחלט מבין על מה ביבי מדבר. הרי גם לנו בנט עשה את זה לאחרונה".

דרעי הלך להלוויית אביו של בנט, הגיע לניחום האבלים, ואפילו קבע ראיון משותף לאחד מעיתוני חג הסוכות: "התחושה הייתה שנוצר חיבור חדש, אבל אז, ממש בו ביום, גיליתי שמאחורי גבנו הוא ניסה ביחד עם איילת שקד לגנוב סוסים ולהפר סיכומים בוועדה למינוי דיינים. המסקנה שלי להבא, שלאנשים האלה אסור להפנות את הגב".

המסקנה של דרעי נכונה כלפי כל אחד ואחד מהשותפים בממשלה. בנט יכול לומר את אותן מילים על ביבי שבערב הבחירות כתש אותו בארטילריה כבדה והפר את כל הסיכומים על הימנעות ממתקפה בתוך הנגמ"ש.

בשבוע האחרון ביבי הסביר לסובביו שרגע המשבר הנוכחי, מהווה הוכחה נוספת לכך שהשותפים הנאמנים ביותר הם החרדים. "הם יכולים לריב על תקציבים והיה גם משבר מיותר על מתווה הגז, אבל ברגע האמת כשאני במצוקה הם לא תוקעים סכין בגב כמו לפיד בעבר ובנט כיום". כאשר זאת האווירה בלשכת ראש-הממשלה ניתן להבין מדוע למרות עוללות מתווה הגז, היחסים בין דרעי לביבי משתפרים – ככל שהמצב ברחובות הולך ונהיה רע.

על ביבי עצמו ניתן לומר: תראו מי שמדבר. הציבור החרדי חש את הסכין תחובה בגבו פעמיים בתקופת כהונתו. בפעימה הראשונה כשר אוצר בממשלת שרון ובפעימה השנייה כראש ממשלה בקדנציה שעברה.

דרעי עצמו לא צריך ללכת רחוק – כדי להיזכר בתחושה. נתניהו שמבכה כיום בדמעות תנין את אובדן המנדטים של ש"ס, תפס בערב הבחירות צד ברור לטובת אלי ישי. על גבו של הביביתון כמעט ונכנסו לכנסת עוד כמה חברים, שהעלייה להר הבית, מוגדרת אצלם ברזומה כפעילות מתונה למען הקהילה.

רק לאחרונה אירח נתניהו במעונו את יו"ר ש"ס לשעבר, ואחר כך אץ-רץ להסביר שמדובר בביקור על רקע אישי, וכי למרות בקשת צלם הבית, דחה בקשה לארח את כל בני משפחת ישי המורחבת. אצל ביבי זה אף פעם לא פיגוע מכוון, אלא תמיד תאונה. פעם לו, פעם לנו ופעם למדינה. בקדנציה הנוכחית זה עוד עלול להפוך לתאונת פגע וברח.

ספרא וסייפא

שנתיים אחרי שחצי מיליון חרדים יצאו להפגין בירושלים נגד חוק הגיוס, הופך כל בן ישיבה למגויס בעל כורחו. ברית דמים כפשוטה נכרתת בין בחורי ישיבות לחיילים, בין מגבעות לכומתות, בין חליפות למדים – היעדים החדשים לפיגועים. המחבלים לא מבדילים. עבורם הזהות היהודית-ישראלית אחת היא: ספרא וסייפא.

את התמונה המצמררת של דברי תורה ספוגים בדם שמצורפת בזאת, צילם סגן שר האוצר איציק כהן, מחדר האשפוז של אחד מדקורי ירושלים. לראות ולהזיל דמעות.

כמו בן-תורה שמאמץ לעצמו קבלה טובה, מבטיח סגן שר האוצר לעצמו ולנו - לקדם את ביטוח האברכים, יוזמת 'ביטוח החיים' המפורסמת למשפחות אברכים שהלכו לעולמם. לפני שתי קדנציות היוזמה שבקה חיים. כהן מבטיח לעשות לה תחיית המתים.

"ראיתי את משפחת האברך שנדקר, הייתי לידו וליד הוריו ברגעים הקשים. בחסדי שמים הוא יצא מכלל סכנה אבל חשבתי לעצמי באותם רגעים, מה יעשו משפחות לאברכים שלדאבוננו לא יוצאים מבית החולים על הרגליים. הרי על הסבל האדיר בהילקח מהם אבי המשפחה מתווסף תמיד צער אדיר של שבר כלכלי. אם יש ביכולתנו לכל הפחות להוריד מכתפי המשפחות את הנטל הזה, זוהי חובה וגם זכות".

כבר ניסית ונכשלת, אמרתי לכהן, לא עדיף לתת ליוזמה לנוח על משכבה בשלום?

"אין לי את הפריבילגיה להפסיק לנסות והפעם גם אצליח", הוא השיב, "אני יוצא לדרך הזאת בגיבוי מלא של תנועת ש"ס ובתמיכה מקיר לקיר".

הבעיה שלך אף פעם לא הייתה בש"ס אלא ביהדות התורה, אמרתי.

"בפעם הקודמת זה הפך שלא בצדק למעין מאבק אישי ביני לבין יו"ר ועדת הכספים. בקדנציה הזאת אוביל את המהלך בהסכמה. תרשום לפניך, אינני יודע כמה זמן תחזיק הממשלה מעמד, אבל לבחירות הבאות אנחנו נגיע עם ביטוח אברכים בתוקף, ומצדי שהקרדיט יהיה גם של ש"ס וגם של יהדות התורה".

ההבטחה נרשמה. לסגן שר האוצר מומלץ לקפוץ לשיחת ייעוץ בלשכת שר הבריאות, שגיבה את יוזמת ביטוח האברכים מהרגע הראשון. ליצמן שהוביל את מהלך 'חסכון קצבאות הילדים' חטף השבוע אש ידידותית מחבריו ביהדות התורה ובש"ס, וזה אחרי שהם עצמם הצביעו בעד.

בפומבי, החברים תוקפים את נערי האוצר, אך כולם מבינים שדווקא לליצמן זה עולה בבריאות. גפני הביע עמדה נחרצת (כאן, בכותרת ראשית) נגד המהלך עובר לעשייתו. מוזס לעומתו, מסביר בדיעבד, כי לא היה מודע למשמעות המהלך. גם כאן ניתן למצוא

שנתיים אחרי שחצי מיליון חרדים יצאו להפגין בירושלים נגד חוק הגיוס, הופך כל בן ישיבה למגויס בעל כורחו. ברית דמים כפשוטה נכרתת בין בחורי ישיבות לחיילים, בין מגבעות לכומתות, בין חליפות למדים – היעדים החדשים לפיגועים. המחבלים לא מבדילים. עבורם הזהות היהודית-ישראלית אחת היא: ספרא וסייפא.

נתניהו שמבכה כיום בדמעות תנין את אובדן המנדטים של ש"ס, תפס בערב הבחירות צד ברור לטובת אלי ישי. על גבו של הביביתון כמעט ונכנסו לכנסת עוד כמה חברים, שהעלייה להר הבית, מוגדרת אצלם ברזומה כפעילות מתונה למען הקהילה

הסרת משקפיים עושים באסותא

- ללא שימוש בסכין
- ללא כאבים
- חזרה מיידית לשגרה

לבדיקת התאמה ללא תשלום:

03-5117122

אסותא
הסרת משקפיים בלייזר
אופטית

רואים שזה בטוח!

* הטיפול מיועד לגילאי 18-55, ואינו מתאים ל:
• נשים בהריון • סובלים מקטרקט • סובלים ממחלות עיניים כרוניות כגון: קרטוקונוס וגלאוקומה

אבי בלום

חיסורים עם אישורים. ח"כי אגודת ישראל בישיבת סיעת יהדות התורה

בתעודת סיום מושב הקיץ קיבלה סיעת יהדות התורה ציוני תפקוד גבוהים, אך דווקא בסעיף 'יחס לחברים' הציון היה: 'טעון שיפור'. נותר רק לקוות שהצעד הנכון של פרוש, יאפשר לחברים לפעול בשיתוף פעולה. להם ולנו, אין את הפריבילגיה להתעסק במלחמות היהודים. לא בתקופת שלום, ובימי פורענות על אחת כמה וכמה

את הסיבה האמיתית בין השורות של כותרות עיתון המודיע, שהפך את מוזס (לא נוני. מנחם לייזר), לפרסונה נון גראטה.

בסופו של דבר, אחרי כל התירוצים והטענות, השורה התחתונה היא שהחברים התוקפים כיום – הצביעו בשעתו בעד מהלך קצבאות החיסכון. דרעי לדוגמה, מודה שהיה מודע לדילמת החיסכון מול תשלום המזומן, אך שואל איך אנחנו העיתונאים, הנחנו לליצמן להעביר את המהלך. עם כל הכבוד, הרי שלהם ולא לנו הייתה אפשרות להתנגד למהלך, רק שהם בחרו לתמוך ולתקוף.

ללמדך, שלא רק מילה של בנט וביבי, אלא כל הבטחה פוליטית באשר היא, ערכה כאתרוגים אחרי סוכות.

מאיר בקצה המנהרה

"לליצמן ולי יהיה מקום בכנסת הבאה. את המהלך הזה אני עושה בשבילכם", אמר סגן השר ח"כ (עדיין) מאיר פרוש לחבריו מוזס ואייכלר בישיבת סיעת אגודת ישראל, השבוע.

גם לישיבת סיעת יהדות התורה שפתחה את מושב החורף לא הופיעו חברי סיעת דגל התורה – וזאת למרות המגעים המתקדמים למימוש החוק הנורווגי בסיעה. דווקא פרוש שעומד לשלם את המחיר, הרגיע את המשתתפים שפקפקו בקול, למה להם פוליטיקה פנימית עכשיו, ומה הטעם להתפטר כשאין הסכם ברור וחתום.

לפרוש יש את השיקולים הסיעתיים שלו אך בראש ובראשונה, מדובר במעשה הנכון עבור יהדות התורה. הליכה עם הראש בקיר והימנעות מהתפטרות, תגרום לכך שיהדות התורה תילחם בבחירות הבאות, לא על המנדט השביעי, אלא על הח"כ החמישי והשישי – או כפי שפרוש ניסח: על המקומות של אייכלר ומוזס. לגבי מוזס אישית כבר נשמעים ההספדים הפוליטיים, אך בסביבתו מאמינים כי כמו בקדנציות קודמות, ההודעות המוקדמות על מותו (הפוליטי) הן סגולה לאריכות ימים.

לישיבת הסיעה שפתחה את מושב החורף והתקיימה ביומו האחרון של בין הזמנים הישיבתי, חברי דגל התורה לא התייצבו. זכויות הפנסיה של הפורשים הנורווגים אושרו ועוגנו בוועדת הכספים בנוהל דחוף יותר מתקנות לשעת חירום. מה שנותר כעת זה לסגור את הפינות ולעגן את יתר ההבנות. כשהכל יושלם, יעקב אשר יישבע אמונים למדינת ישראל, ויחד עמו גם יתר חברי דגל התורה יישבעו אמונים לסיעה.

נכון לשעת כתיבת השורות באגודת ישראל מבקשים לעגן את ההבנות ולהפוך את ההתייצבות בישיבות הסיעה להתחייבות כתובה. עומדת בעינה גם הדרישה לחובת ציות להחלטות שיתקבלו בהרכב של ארבעה אגודאים (כולל פרוש) מול שלושה דגלאים (כולל אשר). בתוקף תפקידו כסגן שר החינוך, פרוש עוד יחיל בסיעה את הנחיות חוזרי המנכ"ל במערכת החינוך על חיסורים ואיחורים.

אם דגל לא הייתה יוצאת למלחמה חסרת סיכוי על הרכב הוועדה למינוי דיינים יעקב אשר היה מושבע, בלי החתמות והתחייבויות כתובות, כבר בסוף המושב הקודם, אבל אי אפשר שלא להיזכר, איך במוצאי הבחירות איש מלבדו לא נתן סיכוי להעברת החוק הנורווגי. יעקב הסתובב במסדרונות, בחש, לחש והוכיח לכולם מהי דבקות במטרה.

אשר הוא איש עשייה שהצליח להטביע את חותמו בכנסת הקודמת, ועשה זאת מהמקום הכי נמוך בעולם באופוזיציית ממשלת לפיד-בנט. חזרתו הצפויה למליאה היא בשורה טובה לא רק לדגל התורה אלא ליהדות החרדית כולה.

בתעודת סיום מושב הקיץ קיבלה סיעת יהדות התורה ציוני תפקוד גבוהים, אך דווקא בסעיף 'יחס לחברים' הציון היה: 'טעון שיפור'. נותר רק לקוות שהצעד הנכון של פרוש, יאפשר לחברים לפעול מכאן ולהבא בשיתוף פעולה. להם ולנו, אין את הפריבילגיה להתעסק במלחמות היהודים. לא בתקופת שלום, ובימי פורענות על אחת כמה וכמה.

הלוח המוכר בציבור החרדי
200,000 ברחבי הארץ עותקים

מזל וברכה הלוח הארצי

03-6162228

קו עיתונית

א'-ג' בחשון תשע"ו 14-16/10/15

*פרסמו חינם!! *בכפוף לתקנון החוברת המפורסם בתחתית עמוד 2

קול העיר | בני ברק | 40,000 עותקים
השבוע | בירושלים | 40,000 עותקים
השבוע | בפתח תקוה | 30,000 עותקים
השבוע | באלעד | 10,000 עותקים
השבוע | בבית שמש | 10,000 עותקים
השבוע | בחולון בת ים | 15,000 עותקים
השבוע | ברחובות | 10,000 עותקים
דתי צפוני | אזור הצפון | 15,000 עותקים
דתי דרומי | אזור הדרום | 15,000 עותקים
דתי בשרון | אזור השרון | 15,000 עותקים

דירות למכירה

אופקים

■ **המרכז לניהול נדל"ן:** קניה-מכירה-השכרה. מבחר דירות למכירה/השכרה במחירים טובים!!! עטיה משה, 074-7037979, 054-6625272 (43-43)

וילות ובתים

■ **בית פרטי,** מול הפרוייקט החדש, מצויינת להשקעה + תוכניות מהנדס, 054-8447282 (43-44)

5+ חדרים

■ **המרכז לניהול נדל"ן:** קניה-מכירה-השכרה. בקהילה, קרקע, 5 חד', משופצת כחדשה, בשכונת הרי"ף, 950,000 ש"ח. עטיה משה, 074-7037979, 054-6625272 (43-43)

4-4.5 חדרים

■ **המרכז לניהול נדל"ן:** קניה-מכירה-השכרה. בקהילה חפץ חיים, 4 חד', משופצת, מציאה, 650,000 ש"ח. עטיה משה, 074-7037979, 054-6625272 (43-43)

■ **המרכז לניהול נדל"ן:** קניה-מכירה-השכרה. בלב הקהילה, 4 חד', 100 מ"ר, 590,000 ש"ח, למהירי החלטה!!! עטיה משה, 074-7037979, 054-6625272 (43-43)

■ **המרכז לניהול נדל"ן:** קניה-מכירה-השכרה. 4 חד', ק"ב, משופצת, מציאה! למבני ענין, 520,000. עטיה משה, 074-7037979, 054-6625272 (43-43)

אלעד

■ ***חדשה,** בבלעדיות שחף נכסים בעליון המבוקש, 3 חד'+2 מרפסות גדולות, אופציה לרביעי, מקום מרכזי, מחיר גמיש, 052-5752500 (43-43)

■ **לחוץ למכור?!** קח מזומן תוך 24 שעות, בבלעדיות "ישראל אלבלינק שוק הנדל"ן" 052-3251213, 050-4156317 (43-43)

■ **בעליון, 210 מ"ר, כ- 8 חד', ק"ק, לחלוקה בקלות..! במיקום מעולה, ליד "נחלת יצחק" 052-2452820 "מקסימום"** (43-43)

דופלקסים

■ **בבלעדיות** "ישראל אלבלינק שוק הנדל"ן" - דופלקס מושקע ברמה גבוהה בעליון, דוד, 054-8450202. ישראל, 052-3251213. אהובה, 050-5886828 (43-43)

פנטהאוז ודירות גן

■ **ב"נחלת יצחק"!** פנטהאוז יחודי + יציקה 30 מ"ר + מרפסת מסלון 60 מ"ר! למבינים! "תיווך קוץ" - 054-8420522 (43-43)

■ **בבלעדיות "ישראל אלבלינק שוק הנדל"ן" - בעליון, 6 חד' + גינה 200 מ"ר + 2 יח"ד, חייב למכור! דוד, 054-8450202. ישראל, 052-3251213. אהובה, 050-5886828** (43-43)

5+ חדרים

■ **ד. 5 חד', 200 מ', משוקעת + יח"ד מושכרת, מרפסת גדולה + נוף. "אלעד נכסים" 053-5552252 (2446)** (43-43)

4-4.5 חדרים

■ **ד. 4 חד', מושקעת, מאובזרת + י.הורים, נוף מדהים, רק 1,350,000 ש"ח, גמיש. "אלעד נכסים" 050-8732399 (3779)** (43-43)

■ ***חדשה,** בבלעדיות שחף נכסים אזור המאירי, 4 חד', מרווחת + יח' הורים, נוף + מחסן בגישה נפרדת לעסק, 054-9422194 (43-43)

■ **ב"נחלת יצחק"!** 4 חדרים + יחידת הורים + נוף! סלון קטן! 1,220,000 ש"ח. "תיווך קוץ" - 054-8420522 (43-43)

■ **בבלעדיות** "ישראל אלבלינק שוק הנדל"ן" - חדש! 4 חד', 125 מ"ר + גינה 180 מ"ר, 1,500,000. דוד, 054-8450202. ישראל, 052-3251213. אהובה, 050-5886828 (43-43)

■ **בבן יאיר, 4 חד', מרווחת רק 1,300,000 גמיש. "אלעד נכסים" 052-3084345 (3717)** (43-43)

3-3.5 חדרים

■ **באבטליון,** 3 חד', 95 מ"ר, מ.סוכה, מ.שירות, שמורה, 1,060,000 גמיש. "אחיטוב נכסים" 050-3086855 (43-44)

■ **בחסידי-ליטאי!** 3 חדרים + סלון ענק + מרפסת גדולה מסלון + אופציה ממשית + מושקעת! 1,250,000 ש"ח. "תיווך-קוץ" - 054-8420522 (43-43)

■ **ב"נחלת יצחק"!** מציאה! 3 חדרים + גג בטאבו + מרפסת מרווחת! רק 1,150,000 ש"ח. "תיווך קוץ" 054-8420522 (43-43)

■ **דירת** קרקע, 3 חדרים - 90 מ"ר + חצר גדולה, אפשרות להרחבה, 050-4030500 (43-44)

■ **ד.גג, 3 חד', מרווחת + אופצ' ממשית, גג בטאבו, רק 1,150,000 ש"ח. "אלעד נכסים" 052-3084345 (3685)** (43-43)

■ **בבלעדיות** "ישראל אלבלינק שוק הנדל"ן" - בעליון, יח"ד, 3 חד', 400,000 ש"ח. דוד, 054-8450202. ישראל, 052-3251213. אהובה, 050-5886828 (43-43)

באר שבע

■ **ברחוב** המשחררים, ק"1, מחולקת ל- 3, משופצת + ריהוט קומפלט, 810,000 ש"ח, גמיש. "תיווך הקהילות" 050-4153998 (43-43)

■ **למכירה דירות** בבנין העומד לפני פינוי בינוי, החל מ- 530,000 עד 600,000 ש"ח. יוסף השקעות, 050-3616800, 052-6616800, 08-6277193 (43-43)

■ **מבחר** דירות להשקעה במחיר שפיים לכל כיס והשקעה בטוחה. משה - 054-3255667, אבני דרך (43-43)

■ **רוצים** לקנות דירה להשקעה? אנחנו הכתובת! לפרטים: אמיתי גולדשטיין - קבוצת פרפקט, 052-8308073 amitay@perfectpro.co.il (43-43)

4-4.5 חדרים

■ **שכונה** ט', 4 וחצי חדרים במחיר מציאה. משה, 054-3255667, אבני דרך (43-43)

3-3.5 חדרים

■ **שכונה ט',** דירת 3 חדרים במחיר מציאה. משה - 054-3255667, אבני דרך (43-43)

ביתר עילית

■ **קניג נכסים** - המתווך שלך בביתר, מבחר ענק של דירות מכל הסוגים למכירה, להשכרה ולהשקעה - שירות אדיב ומקצועי - ליווי אישי לאורך כל העסקה, 02-5000006, 054-8401612 (31-49)

בית שמש

4-4.5 חדרים

■ **חדש! בקריה החרדית, 4 חד', 3 כ"א, מרפסת נוף. תיווך, 054-8411927** (43-43)

■ **לזר נדל"ן והשקעות** - פרוייקט חדש ברמה ג'2 דירות 4-5 חד' ברמה גבוהה. 052-6900020 (43-43)

3-3.5 חדרים

■ **בלעדי** בב"ש הוותיקה,ברח' הגפן, 3 חד', גדולה (73 מ"ר) 710,000 ש"ח, מיידי. תיווך יעקב, 054-4901948 (43-43)

■ **ברח'** בר-אילן, באזור מתחרד, 3.5 חד' + מרפסת סוכה + מחסן, מיידי. בלעדי תיווך יעקב, 054-4901948 (43-43)

■ **לזר נדל"ן והשקעות** - 3 חד', גדולה, מרווחת, מזגן, מעלית, נוף מרהיב, בדולב, 1,160,000 ש"ח, 052-6900020 (43-43)

2-2.5 חדרים

■ **הכי** זול בב"ש!!! 2 חד', מסודרת, 620,000 ש"ח. תיווך יעקב, 054-4901948 (43-43)

בני ברק

■ **באזור** השלושה/סוקולוב, ד.גג 3 + 1 + גג, ק"ג, 1,720,000 ש"ח. "אפיק-נכסים" 03-5791514, 053-3128884 (43-43)

■ **בפרדס כץ, דירת גג, כ- 300 מ"ר, יש אפשרות לחלוקה, מיקום שקט, קומ' 1, 3 כ"א. לפרטים תיווך יוסף יגן, 052-2243454, מייל yosi.yagen@gmail.com** (43-43)

■ **עקיבא/פ.ראשונים,** בנין חדש, 4.5 חד', מסודרת, ק"ב, 1,700,000 ש"ח. פולטוב נכסים, 052-3646632 (43-43)

■ **ברח' גורדון, ק"א ו-ק"ב, 6 חד' יפהפיים+ 3 יחידות המושכרות ב-7,500 ש"ח, הכל במצב חדש, 4,000,000 ש"ח. בלעדי תיווך ש. מאירוביץ הרב קוק 23 03-5797756 050-5308742** (40-40)

■ **בשדרות רמז השקט! 5 חד' יוקרתית בבניה + מרפסת שמש וחניה צמודה, במחיר הזדמנותי. תוכניות במשרד תיווך אשכנזי, 03-5791770** (42-43)

■ **בשיכון ה', 4 חד' בבנין יוקרתי וחדש, 2 דירות בקומה, תוכניות יפיפיות בתיווך אשכנזי 03-5791170** (42-43)

■ **נשארו דירות אחרונות!! בגבול ב"ב - רמת גן, ברח' נסינבוים, בנין מפואר, דירות 6 חד'/3 חד' תוכניות במשרד, בבלעדיות!!! תיווך אשכנזי 03-5791770** (42-43)

■ **בשיכון ה', 4 חד' בבנין חדש, במחיר הזדמנותי לקונים הראשונים. תוכניות בתיווך אשכנזי 03-5791770** (42-43)

■ **3 חד' ברמב"ם, ק"ב, מעלית, חזית, מזוג מרכזי, מטופחת, מטבח מלא, דירה נפלאה. תיווך אשכנזי, 03-5791770** (42-43)

■ **באזור רמב"ם/בן פתחיה, בבניה חדשה, 4 חד', מרווחים, סלון ענק!!! תוכניות בתיווך אשכנזי, 03-5791770** (42-43)

וילות ובתים

■ **בבלעדיות! בהר-שלום, בית 6 קומות, בנוי 600 מטר על מגרש של 500 מטר + 10 חניות + נוף מדהים. רימקס פוקוס - חיים מלול, 053-3357316** (43-43)

■ **ירד המחיר, מציאה! ברח' אניליביץ וילה מושקעת יוקרתית ואיכותית ב- 2 מפלסים כולל יח' דיור, 3,600,000 ש"ח. בלעדי תיווך ש. מאירוביץ הרב קוק 23 050-5308742 03-5797756** (05-5)

■ **ברמת אהרון, באזור שמעון הצדיק, וילה גדולה ומיוחדת, בנוי כ-300 מ' + חצר (גינה) גדולה וחניה, 5,500,000 ש"ח. בלעדי תיווך ש. מאירוביץ הרב קוק 23 050-5308742 03-5797756** (27-27)

■ **בבן עזאי וילה מפוארת וגדולה ב- 3 מפלסים בנוי כ- 300 מ' וחצר של 60 מ', 3,900,000 ש"ח. בלעדי תיווך ש. מאירוביץ הרב קוק 23 03-5797756 050-5308742** (03-3)

■ **וילה יוקרתית גדולה, ברח' הגלגל, 10 חד' על מגרש של 400 מ', 11,000,000 ש"ח. בלעדי תיווך ש. מאירוביץ הרב קוק 23 03-5797756 050-5308742** (42-43)

דופלקסים

■ **בהרב קוק השקט, דופלקס יוקרתי מאוד בבנין איכותי, 160 מ"ר = 30 מרפסת + חניות ומחסן בטאבו. "התיווך" 052-7165120** (43-43)

■ **בבעלי מלאכה,** דופלקס 6 חד' 160 מ"ר, ק"ד + מעלית + חניה, מצב מצוין. א.פנחסי, 03-5799308 (43-43)

■ **בהירדן, דופלקס, 120 מ"ר, מעלית, חניה, אופציה לפיצול (דירה + 2 יח"ד) 1,670,000. תיווך הנדל"ן, 050-4177419** (43-43)

■ **בבלעדיות בפרדס כץ, דופלקס, 6 חד', אפשרות לחלוקה. 'אפיקי-נדלן- בועז' 054-8474843** (43-43)

■ **בבלעדיות בפרדס כץ, דופלקס, 4 חד', משופצת כחדשה. 'אפיקי-נדלן- בועז' 054-8474843** (43-43)

■ **בבן זכאי** אזור הירש, דופלקס 6 חד' + מרפסות שמש, כל קומה כ- 120 מ"ר + מעלית + נוף, ב- 2,400,000 ש"ח. להב נכסים, 050-4177750 (43-43)

■ **ברח'** אברבנאל (פרמישלן), 1 + 4 + גג, ענקית, מושקעת, ק"ג, אפשרות לחלוקה, בהזמנות, 054-6553883 (742-45)

■ **ברח' טבריה מול רח' עמי, דירת 2 קומות (לא גג) בק"א, סלון+מטבח, בק"ב, 4 חד', 3 כ"א, בק"ב יש חדר עם כניסה נפרדת מחדר מדרגות, משופץ, 2,300,000 ש"ח. בלעדי תיווך ש. מאירוביץ הרב קוק 23 03-5797756 050-5308742** (42-42)

■ **ברח' גורדון, ק"א ו-ק"ב, 6 חד' יפהפיים+ 3 יחידות המושכרות ב-7,500 ש"ח, הכל במצב חדש,4,000,000 ש"ח. בלעדי תיווך ש. מאירוביץ הרב קוק 23 03-5797756 050-5308742** (40-40)

■ **בהרב ש"ך, קרוב לרח' עליה שניה, בבנין חדיש, דירת 4 חד', בק"ד עם מעלית, ומעליה 3 חד'+ סוכה גדולה כמו חדר+גג, תיווך ש. מאירוביץ הרב קוק 23 050-5308742 03-5797756** (27-27)

■ **ברח' צבי הרלינג, ק"ד+ ק"ה, נוף פתוח, 10 חד' משופצים עם אפשרות לחלוקה, מעלית, 3,000,000 ש"ח. בלעדי תיווך ש. מאירוביץ הרב קוק 23 ב"ב 03-5797756 050-5308742** (42-42)

■ **לרגל נסיעה,ירד המחיר בנתן הנביא בבנין של 2 קומות, דופלקס, בק"ב 4 חד' גדולים ומושקעים מעל 100 מ' ומעליה חדר שינה+ מטבחון ואמבטיה סה"כ כ- 50 מ'+ גג גדול, 2,280,000 ש"ח. תיווך ש. מאירוביץ הרב קוק 23 050-5308742 03-5797756** (23-23)

■ **בעוזיאל 54 ק"ג דירת דופלקס 8 חד' גדולה 200 מ' עורפית ללא מעלית, 2,100,000 ש"ח. בלעדי תיווך ש. מאירוביץ הרב קוק 23 050-5308742 03-5797756** (13-13)

■ **בקרית משה 5 חד' ק"ה מושקעת עם נוף ומעליה דירת 2 חד'+ גג- יש אפש' לכניסה נפרדת מחדר המדרגות+ מחסן גדול וחניה, 2,950,000 ש"ח. בלעדי תיווך ש. מאירוביץ הרב קוק 23 050-5308742 03-5797756** (10-10)

■ **ירד המחיר בשפירא ליד מכבי אש, דופלקס בק"ג, ללא מעלית, 5 חד'+ 2 יחידות מושכרות + גג+ מחסן, הכל מושקע ומשופץ, 2,475,000 ש"ח. בלעדי תיווך ש. מאירוביץ הרב קוק 23 03-5797756 0505308742** (17-17)

■ **בקאליש בבנין עם מעלית, 3 חד', עורפית, בק"ג+ 2 חד' על הגג+ גג גדול, סגור לסוכה, 2,000,000 ש"ח. תיווך ש. מאירוביץ הרב קוק 23 050-5308742 03-5797756** (25-25)

■ **ברח' חגי, אזור ישיבת בוהוש, בק"ג ללא, 3 חד' משופצים ומעליהם 2 חד'+מטבחון ואמבטיה+ סוכה גדולה, חזית, 2 מיליון ש"ח. בלעדי תיווך ש. מאירוביץ הרב קוק 23 03-5797756 050-5308742** (20-20)

■ **ירד המחיר, מציאה, בחזון איש 4 חד'+ יחידה מושכרת ב-2,650 ש"ח, משופץ כחדש ק"2.5 אחרונה עם גג רעפים, עם אופ' לבניה על הגג בעתיד, 3 כיווני אוויר, חזית, סוכה, מציאה, 2,000,000 ש"ח, לחטוף. תיווך ש. מאירוביץ הרב קוק 23 03-5797756 050-5308742** (36-36)

פנטהאוז ודירות גן

■ **בהזדמנות!** דירת גן 2.5 חד' + שלל ל- 3 חד', נוספים, אפשרות ל- 2 פרגולות, טאבו, 1,080,000 ש"ח, 052-2937796 (43-46)

■ **בשיכון ג'** בבניין בבניה, פנטהאוז 180 מ"ר + גג מוצמד בטאבו, חזית, ק"ד + מעלית + חניה, 3,000,000 ש"ח. א.פנחסי, 03-5799308 (43-43)

■ **במרכז העיר!** חדשה מהקבלן! דירות-גן בקומה א', 4 חד', 105 מ"ר + מרפסת חצר אחורית 55 מ"ר, 2,400,000 ש"ח. "תיווך-ט.זינגר" 03-6190004 (43-43)

■ **לרציניים,** דירת גן, 5 חד', מפוארת + יח"ד מושכרת + 100 מ"ר גינה, 2,900,000 ש"ח, 052-7124186 (43-44)

■ **מציאה, בשיכון ג', בשד' הנצי"ב, דירת גן מפוארת, 100 מ' עם גינה וחניה ו-2 יחידות מושכרות, 2,900,000 ש"ח. מאירוביץ הרב קוק 23 ב"ב 03-5797756 050-5308742** (33-33)

■ **דירת גן חדשה, ללא עמלת תיווך, 3 חד', 1,710,000 ש"ח. תיווך שלמה, 052-3693808** (35-45)

■ **ברח' שמעיה מול רח' אבטליון, דירה ענקית, פנטאוס, 5 חד', 155 מ' + מרפסת גג 90 מ', בק"ג, ליד אנדרטת הזיכרון, יש אפשרות לעשות מעלית חיצונית, נוף מדהים, 3,500,000 ש"ח, בלעדי. תיווך ש. מאירוביץ הרב קוק 23 ב"ב 03-5797756 050-5308742** (36-36)

■ **פנטהאוז חדש, 4.5 חד', ללא עמלת תיווך, נוף מדהים, 2,850,000 ש"ח, תיווך שלמה,052-3693808** (35-45)

5+ חדרים

■ **בבלעדיות!!! במינץ!!! בנין חדש, 5 חד', מרווחים, כ- 110 מ"ר + חניה בטאבו. "התיווך" 052-7165120** (43-43)

■ **בעזרא** בתחילת בניה, 5 חד', 150 מ"ר, ק"6 + מעלית, חזית לעזרא, 1,850,000 ש"ח. א.פנחסי, 03-5799308 (43-43)

■ **בדב הוז,** 5 חד', משופצת, ממוזגת, 3 כ"א, מזגן וארון בכל חדר, סורגים, דוד"ש, חניה בטאבו, 1,450,000 ש"ח, גמיש לרציניים בלבד! 050-4102467 (43-43)

■ **באזור** שטרסר, ד.גג, משופצת, 6ח', ק"ק, 1,890,000 ש"ח. "אפיק נכסים" 03-5791514, 053-3128884 (43-43)

משכנתא בכל מצב!
משכנתאות לרכישת דירה ולכל מטרה!
גם אם כבר יש משכנתא על הנכס
ליווי אישי עד לקבלת הכסף בפועל!
ענבן משכנתאות
בטוח תשלמו פחות.
058-3232933
רח' טל חיים 8 ב"ב
מול אולמי ויזניץ בני ברק

משכנתא??
מפתחו משכנתאות בניהולו של הבנקאי
נפתלי רובינפלד
יתאים לך את המשכנתא המשתלמת ביותר!!!
03-5282101

מכון פלאי הכעס
מחפש עבודה/עצמך?
הכוונה מקצועית ע"י
הרב נתן מושקוביץ
גרפולוג מוסמך
052-7195699
ניתן להשאיר הודעה

■ **באהרונוביץ 6 חד' ענקית מפוארת, ק"א, מעלית, חניה, 2,150,000 ש"ח, 050-4152330 תיווך בנין עד** (43-43)

■ **בויז'ניץ** בבניין חדש בק"ק, 5 חד', 110 מ"ר, מחולקת ל- 2 דירות (60+50) + חצר 50 מ"ר בטאבו + מחסן 20 מ"ר. א.פנחסי, 03-5799308 (43-43)

■ **באזור** ויזניץ, 5.5 חד' + 2 מרפסות, 100 מ"ר, ק"א, חזית, 3 כ"א + חניה מסודרת מאוד, 1,800,000 ש"ח. א.פנחסי, 03-5799308 (43-43)

■ **בהרב זוננפלד,** גדולה, 6 חדרים, ק"ד, מאוורת ומוארת + תוספות, כיוונים מצויינים + גג בטאבו + מעלית, מיידי +אפשרות בנייה ופיצול, 03-5707138 (42-43)

■ **בר"ע/ירושלים, 5 חד', ק"א, עורפית, משופצת, 3 כ"א, 1,450,000. תיווך הנדל"ן, 050-4177419** (43-43)

■ **בקובלסקי, דירת גג, 130 מ"ר + 70 מ"ר, מעלית, חניה, 5 חד', משופצת, מסודרת ושמורה מאוד. לפרטים תיווך יוסף יגן, 052-2243454, מייל- yosi.yagen@gmai.com** (43-43)

■ **באזור** מימון/רמב"ם, 6 חד', מחולקת 4+2, משופצת מהיסוד, ק"ק, כניסה פרטית + גינה מסביב לבית, כ- 2,200,000 ש"ח. להב נכסים, 050-4177750 (43-43)

■ **בצירלזון,** 5 חד', מפוארת, מרווחת, נוף מדהים + גג + מעלית, 2,200,000 גמיש. בלעדי נדלן הקריה, 050-3000121 (43-43)

■ **בברנבוים, 7 חדרים, כ- 130 מ"ר + מרפסת + א.הרחבה בק"ב, חזית לגינה, משופצת + מעלית וחניה, כולל 2 יח"ד. 052-2452820 "מקסימום"** (43-43)

■ **בשיכון ג',** 5 חדרים, בתחילת בניה, מפרט בסטנדרט גבוה, 2,170,000 ש"ח. תיווך BA יזמות, 03-6138886, 054-4980159 (43-43)

■ **בשיכון ג',** 5 חדרים + חצר 80 מ"ר בתחילת בניה, בפרט בסטנדרט גבוה, 2,370,000 ש"ח. תיווך BA יזמות, 03-6138886, 054-4980159 (43-43)

■ **בחזון איש 4 חד'+ יחידה מושכרת ב-2,650 ש"ח, משופץ כחדש ק"2.5 אחרונה עם גג רעפים, עם אופ' לבניה בעתיד על הגג. 3 כיווני אוויר, חזית, סוכה, מציאה 2,000,000 ש"ח, לחטוף. תיווך ש. מאירוביץ הרב קוק 23 050-5308742 03-5797756** (36-38)

■ **ברח' בירנבוים, ק"2, עם מעלית,ליד גינת משה, 4 חד' + 2 יחידות להשכרה הכל משופץ, 2,380,000. תיווך ש.מאירוביץ, הרב קוק 23, 03-5797756, 050-5308742** (35-35)

■ **ברח' מימון/ אלחריזי, 5 חד', ק"ב, עורפית, מעל 100 מ', 1,700,000 ש"ח. תיווך ש. מאירוביץ הרב קוק 23 050-5308742 03-5797756** (34-34)

■ **מציאה ירד המחיר בעזרא בשכ' נדבורא 6 חד' גחלים משופצים ומושקעים, מטבח ענק ק"ב + מעלית, 2,275,000 ש"ח. תיווך ש. מאירוביץ הרב קוק 23 050-5308742 03-5797756** (35-35)

■ **בהרב ש"ך קרוב לרח' השלושה, בבנין חדש, דירת 4 חד', בק"ד עם מעלית, ומעליה 3 חד'+חדר סוכה גדולה+גג, 2,300,000 ש"ח. תיווך ש. מאירוביץ הרב קוק 23 050-5308742 03-5797756** (36-36)

■ **הזמנות, ברמת אלחנן ברח' זוננפלד, קרוב לרח' השומר, 6 חד', 130 מ', ק"ד עם מעלית, בתוספת גג צמוד בטאבו של 100 מ',אפשר לפצל ל-2 יחידות, 2,200,000 ש"ח. תיווך ש. מאירוביץ הרב קוק 23 ב"ב 050-5308742 03-5797756** (33-33)

■ **5 חד', חדישה, ברח' שמעיה, ליד רמב"ם, ק"ג, יפה וגדולה, עם נוף ומאוררת, 3 כ"א עם מעלית, 2,300,000 ש"ח. תיווך ש. מאירוביץ הרב קוק 23 050-5308742 03-5797756** (25-25)

■ **ברח' טבריה מול רח' עמי, דירת 2 קומות (לא גג) בק"א, סלון+מטבח, בק"ב, 4 חד', 3 כ"א, משופץ,בק"ב יש חדר עם כניסה נפרדת מחדר מדרגות, 2,300,000 ש"ח. בלעדי תיווך ש. מאירוביץ הרב קוק 23 ב"ב 050-5308742 03-5797756** (42-42)

■ **מציאה ברח' שפירא, חזית, דירת 5 חדרים+ יחידה בק"ג, ללא מעלית, ומעליה יחידה+ גג גדול, הכל משופץ 2,475,000 ש"ח, . תיווך ש. מאירוביץ הרב קוק 23 050-5308742 03-5797756** (23-23)

■ **בחזו"א קרוב לרח' אור החיים, 6 חד' בק"א חזית 140 מ', המחיר 2,500,000 ש"ח. תיווך ש. מאירוביץ הרב קוק 23 050-5308742 03-5797756** (06-6)

■ **5 חד', ק"ב עם מעלית, 3 כ"א, חזית וחניה ברח' הרב קוק, מידי, 2,200,000 ש"ח. תיווך ש. מאירוביץ הרב קוק 23 050-5308742 03-5797756** (39-39)

4-4.5 חדרים

■ **בשיכון ג'** באמצע בניה, 4 חד', 100 מ"ר, ק"ב, מפרט עשיר קבלן אמין, 1,800,000 ש"ח. א.פנחסי, 03-5799308 (43-43)

■ **בחזו"א,** 4 חד' + יחידה מושכרת ב- 2,650 ש"ח, ק"2.5 אחרונה + א.בגג, חדשה, מושקעת ברמה גבוהה, חזית, ממוזגת, מסורגת, 2,100,000 ש"ח גמיש. א.פנחסי, 03-5799308 (43-43)

■ **באיזור** בעיריה, רחוב שקט ויוקרתי, 4.5 חד' ענקית, 115 מ"ר, ק"א + מעלית + חניה, בניין מטופח, חזית, מצב מעולה + מרפסות + סוכה, 3 כ"א, גמיש. א.פנחסי, 03-5799308 (43-43)

■ **מוכר דירה?? משרד תיווך ימכור את דירתך בלי כאב ראש ובלי טיילת בבית, ללא תשלום, התקשר עכשיו 050- 4144602** (43-43)

■ **בשבטי-ישראל,** 4 חד', כ- 110 מ"ר, ק"א, חזית + חניה, 1,700,000. "תיווך-ט.זינגר" 03-6190004 (43-43)

■ **בלעדי! במנחם בגין פרדס כץ, 4.5 חד', חזית, משופצת, 3 כ"א, אפשרות לחלוקה + אופצ' לממ"ד 12 מ"ר, 1,300,000 ש"ח. "ירון נכסים 050-5947046"** (43-43)

■ **באזור** סוקולוב/אבן גבירול, 4, משופצת, ק"ב, חזית, 1,600,000 ש"ח. "אפיק-נכסים" 03-5791514, 053-3128884 (43-43)

■ **delux נכסים, ברימון, 4 חד', יפהפיה, עורפית + אופציה על הגג, 1,600,000. 052-8555594 קטי** (43-43)

■ **בקרית הרצוג,** 4 ח', ק"ג, ללא עמודים, מסודרת, ממוזגת + סוכה, 1,360,000 ש"ח. א.הרחבה, 052-7025918 (743-46)

■ **באזור** צירלזון, 4 חדישה + מעלית, חזית, 1,600,000 ש"ח. "אפיק נכסים" 03-5791514, 053-3128884 (43-43)

■ **באזור** הרב קוק השקט, 4, משופקת, יפהפיה, בנין מטופח, ק"א, חזית + מעלית + חניה, 1,880,000 ש"ח "אפיק נכסים" 03-5791514, 053-3128884 (43-43)

■ **בשיכון-ה',** בבניה, 4, יפה, ק"ג + מעלית, 1,750,000 ש"ח *3 + סוכה + אופציה, 1,320,000 ש"ח. "אפיק-נכסים" 03-5791514 (43-43)

■ **בבלעדיות בחלונים, דירת 4 חד', מסודרת, שמורה כ- 88 מ"ר, קומ' 1, 3 כ"א במחיר מיוחד. לפרטים תיווך יוסף יגן, 052-2243454, מייל - yosi.yagen@gmail.com** (43-43)

■ **באבטליון, דירת גג שעברה שיפוץ אדריכלי, 4.5 חד', 110 מ"ר + 2 יח' בגג + גג 70 מ"ר + נוף מהמם. רימקס פוקוס - חיים מלול, 053-3357316** (43-43)

■ **בבלעדיות, בהזדמנות בפרדס כץ, 4 חדרים, אופציה לבניה, רק ב- 1,200,000. אפיקי-נדלן-בועז' 054-8474843** (43-43)

■ **בצירלזון בבנין חדש, ק"ב, 4 חדרים, 3 כיווני אוויר, 100 מטר, ממ"ד, מעלית, חניה, סוכה, חדשה!!! 1,600,000 ש"ח. א.י נכסים והשקעות נדל"ן, פון: 052-6321306** (43-43)

■ **מציאה!** באזור צייטלין הירדן, דופלקס כ- 130 מ"ר + מעלית וחניה, 3 כ"א, ניתנת לחלוקה בקלות, 1,670,000 ש"ח. להב נכסים, 050-4177750 (43-43)

■ **4 חד' + יחידה, כ- 2 חד', ק'2.5, חזית, אזור דסלר, הכל חדש ברמה, 2,000,000. תיווך תכלס, 052-7668620** (43-43)

■ **בהגר"א, 4 חד', ק"ג, חזית, 3 כ"א + ממ"ד + סוכה + חניה + מעלית, מושלמת! 052-2452820 "מקסימום"** (43-43)

■ **בחברון,** 4 חד', 80 מ"ר, משופצת כחדשה, ק"ק, מוגבהת, 1,330,000 ש"ח. א.פנחסי, 03-5799308 (43-43)

■ **מציאה, 4 חד', בר"ע, חזית, ק"א, 100 מ"ר, באזור גן ורשה, 1,500,000 ש"ח. בלעדי תיווך ש. מאירוביץ הרב קוק 23 03-5797756 050-5308742** (40-40)

■ **מגוון** בתי קרקע למכירה במרכז הארץ, להיכנס לגוגל ולרשום: שלמה צדיקי תיווך בתי קרקע (42-23/16)

■ **ברח' הגר"א (קרוב לר' טרפון), 4 חד' מושקעים, 3 כ"א, ק"ג (לא אחרונה), חזית עם מעלית, בנין מטופח, 1,890,000 ש"ח. תיווך ש. מאירוביץ הרב קוק 23 050-5308742 03-5797756** (34-34)

■ **בבן פתחיה (אזור הרב שר), 4 חד', ק"א, מטופחת עם מעלית, עורפית 1,640,000, ש"ח. בלעדי תיווך ש. מאירוביץ הרב קוק 23 03-5797756 050-5308742** (34-34)

■ **מציאה ברח' שטרסר, קרוב לסוקולוב, דירת 4.5 חד', ענקית ומושקעת עם תיכנון של אדריכל מפורסם, 3 כ"א, עורף, חניה בטאבו, 1,900,000 ש"ח, פינוי קרוב. בלעדי תיווך ש. מאירוביץ הרב קוק 23 050-5308742 03-5797756** (22-22)

■ **חדשה, ללא עמלת תיווך, 4 חד', מרפסת שמש, מחסן, חניה, בהזדמנות 1,780,000, 052-3693808, תיווך שלמה** (35-45)

■ **בעלי הכהן ליד הקופ"ח 4 חד' גדולים ומסודרים ק"ב 3 כ"א, 1,480,000 ש"ח. תיווך ש. מאירוביץ הרב קוק 23 050-5308742 03-5797756** (10-10)

■ **בשיכון ה' בבניה בנין מפואר בשדרה דירות 4+5.5 חדרים+ דירת גג מפוארים, ע"י קבלן אמין. בלעדי תיווך ש. מאירוביץ הרב קוק 23 03-5797756 050-5308742** (39-40)

■ **ברח' בן פתחיה ליד הרב שר, 4 חד', ק"א עם מעלית וחניה, עורפית, 1,640,000 ש"ח. תיווך ש. מאירוביץ הרב קוק 23 050-5308742 03-5797756** (36-36)

■ **בז'בוטינסקי בבלעדיות, 3 חד', שמורה, אופציה בגג, רק ב- 1,000,000. 'אפיקי-נדלן-בועז' 054-8474843** (43-43)

■ **בקרית הרצוג, 3 חד', אופציה להרחבה, מפתחות במשרד. 'אפיקי-נדלן-בועז' 054-8474843** (43-43)

■ **ברבי עקיבא,** אזור חתם סופר בבנין חדיש, 3 חד', ענקית, כ- 80 מ"ר + אפשרות להוספת חדר, מיידי ב- 1,450,000 ש"ח. להב נכסים, 050-4177750 (43-43)

■ **בבר אילן** קרוב לגינה, 3 חד', כ- 65 מ"ר + גינה מרוצפת 40 מ"ר, ב- 1,300,000 ש"ח. להב נכסים, 050-4177750 (43-43)

■ **באזור** העריה, 3 חד', גדולה, משופצת ומצוינת + תוספות ***בבן פתחיה כ- 4 חד', משופצת, מעלית וחניה. "אלוני נכסים" 052-7610603 (43-43)

■ **בירושלים (ליד וולפסון) 3 חד', כ- 80 מ"ר, חזית, קומה ב', משופצת + א.בגג (גג בטון) 052-7683068 "מקסימום"** (43-43)

■ **בשיכון ג',** 3 חדרים בתחילת בניה, מפרט בסטנדר גבוה, 1,365,000 ש"ח. תיווך BA יזמות, 03-6138886, 054-4980159 (43-43)

■ **בהאי גאון,** 3 חד', ק"ק, 65 מ"ר + שלד שקיים 7- 40 מ"ר + חצר, אפ' בניה ל- 2 דירות, 1,235,000 ש"ח, 050-6474999 (43-43)

■ **בלעדי!** ברח' ירושלים איזור העיריה, 3 חד', 65 מ"ר, ק"ג, חזית, 3 כ"א, משופצת, נוף, 1,250,000 ש"ח, גמיש. א.פנחסי, 03-5799308 (43-43)

■ **בשיכון ג',** 3.5 חד', 70 מ"ר + אישורים ותשיון להגדיל ל- 104 מ"ר, ק"א, חזית, משופצת, 1,550,000 ש"ח. א.פנחסי, 03-5799308 (43-43)

■ **באזור** הרב שך בבניין חדיש, 3 חד', ק"א + מעלית, 70 מ"ר, 1,350,000 ש"ח *ברח' ירושלים, 3 חד' 75 מ"ר, משופצת מהיסוד, ק"ג. א. פנחסי, 03-5799308 (43-43)

■ **מעולה** להשקעה!! באלישע בבנין חדש, 3 חד', כ- 65 מ"ר, קומה ה' + מעלית, 1,330,000 ש"ח. "תיווך-ט.זינגר" 03-6190004 (43-43)

■ **בשיכון-ג',** 3.5, מושקעת, 70 מ"ר + אישור בניה להגיע ל- 104 מ"ר, ק"א, 1,590,000 ש"ח. "אפיק-נכסים" 03-5791514 (43-43)

■ **בבירנבוים,** ד.גג, מחולקת, 3, ענקית, משופצת + יחידה + גג + מעלית, חזית. "אפיק-נכסים" 03-5791514 (43-43)

■ **בנויפלד,** כ- 3ח' + אופציה, ק"ג, חזית, 1,090,000 ש"ח. "אפיק נכסים" 03-5791514, 053-3128884 (43-43)

■ **באזור** העירייה, כ- 3, שמורה, 70 מ"ר + מרפסת 30 מ"ר, 1,350,000 ש"ח. "אפיק-נכסים" 03-5791514 (43-43)

■ **בהזדמנות,** ברח' יונתן, קומה א', אישור לבניה, פינוי גמיש, 1,160,000 ש"ח, 050-7505449 (43-43)

■ **בבלעדיות!! ביהושע, 3 חד' + אופציה כ- 70 מ"ר 1,320,000 ##ברבנו אשר, 3.5 חד', ק"א, חזית, 1,460,000 ש"ח ##באבן גבירול, 3 חדרים + אופציה, ק"ג. תיווך, 050-4144602** (43-43)

■ **בבלעדיות בדוב גרונר,** 3 חדרים, משופצת, יפהפיה, בניין חדש + סוכה + ממ"ד + חניה + מחסן, 1,390,000 ש"ח, הקודם זוכה - תיווך, 050-9299049 (43-43)

■ **בבלעדיות בז'בוטינסקי, דירת 3 חד', כ- 75 מ"ר, קומ' 3, 3 כ"א, מיקום מעולה במחיר מציאה. לפרטים תיווך יוסף יגן, 052-2243454, מייל - yosi.yagen@gmail.com** (43-43)

■ **בז'בוטינסקי בבלעדיות, 3 חד', שמורה, אופציה בגג, רק ב- 1,000,000. 'אפיקי-נדלן-בועז' 054-8474843** (43-43)

■ **בקרית הרצוג, 3 חד', אופציה להרחבה, מפתחות במשרד. 'אפיקי-נדלן-בועז' 054-8474843** (43-43)

■ **ברבי עקיבא,** אזור חתם סופר בבנין חדיש, 3 חד', ענקית, כ- 80 מ"ר + אפשרות להוספת חדר, מיידי ב- 1,450,000 ש"ח. להב נכסים, 050-4177750 (43-43)

■ **בבר אילן** קרוב לגינה, 3 חד', כ- 65 מ"ר + גינה מרוצפת 40 מ"ר, ב- 1,300,000 ש"ח. להב נכסים, 050-4177750 (43-43)

■ **באזור** העריה, 3 חד', גדולה, משופצת ומצוינת + תוספות ***בבן פתחיה כ- 4 חד', משופצת, מעלית וחניה. "אלוני נכסים" 052-7610603 (43-43)

■ **בירושלים (ליד וולפסון) 3 חד', כ- 80 מ"ר, חזית, קומה ב', משופצת + א.בגג (גג בטון) 052-7683068 "מקסימום"** (43-43)

■ **בשיכון ג',** 3 חדרים בתחילת בניה, מפרט בסטנדר גבוה, 1,365,000 ש"ח. תיווך BA יזמות, 03-6138886, 054-4980159 (43-43)

■ **בברוט,** 3 חד' + חצר, משופצת, כניסה פרטית, 1,020,000 ש"ח, בלעדי. נדלן הקריה, 050-3000121, 054-8472222 (43-43)

■ **בלעדי בסוקולוב, 3.5 חדרים, 85 מ"ר, ק"א, משופצת, חזית, 3 כ"א + חניה, 1,550,000 ש"ח, גמיש. "סלומון-נכסים-והשקעות" 052-7652801** (43-43)

2-2.5 חדרים

■ **ברימון, 2.5 ח', ק"א, 44 מ"ר + 26 מ"ר, הרחבה לא גמורה, מיידי, 1,250,000 ש"ח, 054-2166681** (743-44)

■ **בשיכון ה',** 2 חד' 45 מ"ר + אופציה גדולה 40 מ"ר בצד ובגג 50 מ"ר, ק"א אחרונה, 1,280,000 ש"ח. א.פנחסי, 03-5799308 (43-43)

■ **ברח'** הירדן, 2.5 חד', 60 מ"ר, מרווחת, ק"א, חזית, מצב מעולה, 1,260,000 ש"ח גמיש. *השלושה, 2 חד', 60 מ"ר, ק"א, חזית. א.פנחסי, 03-5799308 (43-43)

■ **ברמב"ם/מימון, 2 חד', משופצת, ק"ק, אופציה, מיידית, 750,000. תיווך הנדל"ן, 050-4177419** (43-43)

■ **בבלעדיות בברוט,** אבוחצירא, דירת 2 חדרים, 50 מטר, מסודרת, ק"ק, אופציה ל- 45 מטר נוספים, רק 1,020,000 ש"ח. תיוו, 050-9299049 (43-43)

■ **בבלעדיות במרכז ב"ב, 2 חד' למגורים/להשקעה, רק 1,000,000. אפיקי-נדלן-בועז' 054-8474843** (43-43)

■ **2.5 חד', כ- 50 מ"ר + אופציה 50 מ"ר + אופציה בגג, ק"ב ואחרונה באזור ק.הרצוג, 1,050,000 ש"ח. תיווך תכלס, 052-7668620** (43-43)

■ **כ- 2.5 חד', כ- 60 מ"ר, ק"א + חזית, אזור רח' חיד"א, 1,240,000 ש"ח, גמיש, תיווך תכלס - 052-7668620** (43-43)

■ **בבלעדיות כ- 2 חד', כ- 35 מ"ר, טאבו רגיל, אפשרות למשכנתא, ק"ק, אזור רח' ירושלים, 795,000 ש"ח. תיווך 052-7668620, תכלס** (43-43)

■ **באיזור** חנה סנש, 2.5 (ק"ק) משופצת + אפשרות יציאה לחצר ענקית ***באיזור רח' ירושלים, 2.5 משופצת, 3 כ"א. "אלוני נכסים" 052-7610603 (43-43)

■ **בטרמפלדור,** 2 חד', מפוארת + חצר + אופציה ענקית, 950,000 ש"ח. בלעדי נדלן הקריה, 050-3000121, 054-8472222 (43-43)

■ **במינץ,** 2.5 חד', 50 מ"ר, ק"ג, אופציה, 1,080,000. בלעדי תיווך עוצמה, 052-7113508 (43-43)

■ **בבר אילן,** 2 חד', 40 מ"ר, ק"ק + אופציה ממשית, 35 מ"ר, 1,175,000. בלעדי תיווך עוצמה, 052-7654346, 052-7113508 (43-43)

■ **בהשלושה,** 2.5 חד', 57 מ"ר + אופציה 16 מ"ר, כניסה מיידית בהזדמנות, 1,170,000 ש"ח. תיווך אישי, 054-8100409 (43-46)

■ **במימון, קרוב לבית הכנסת הגדול,2.5 חד' משופצים, ק"ק עם חצר, מתאים גם לנכה, 1,280,000 ש"ח. תיווך ש. מאירוביץ הרב קוק 23 050-5308742 03-5797756** (38-38)

■ **מציאה ברח' הרב שך / הירדן, 2.5 חד', משופצת עד היסוד, שיפוץ שלא מהעולם הזה, ק"ב, חזית, 1,140,000 ש"ח. בלעדי תיווך ש. מאירוביץ הרב קוק 23 03-5797756 050-5308742** (28-28)

■ **ברח' ז'בוטינסקי, צד בני ברק, אחרי רח' שך, 2.5 גדולים, ק"ג ואחרונה עם אפשרות לבניה על הגג, 1,150,000 ש"ח, גמיש. בלעדי תיווך ש. מאירוביץ הרב קוק 23 03-5797756 050-5308742** (40-40)

■ **בר"ע, ליד רח' ישעיהו, 2 דירות, 3 חד' עם טאבו משותף בק"א, 65 מ' כל אחת, האחד 900 אלף ש"ח, השני 950,000 ש"ח. תיווך ש. מאירוביץ הרב קוק 23 ב"ב 03-5797756 050-5308742** (37-37)

2-3.5 חדרים

■ **ברחוב** חובשי אילת, 3 חד', ק"ב, במצב טוב, 340,000 ש"ח גמיש. "תיווך הקהילות" 050-4153998 (43-43)

חריש

■ **בחריש!** מציאה! במרכז, 3 חד' + אופציה, מושכרת ומשופצת, 670,000 ש"ח בלבד! הקודם זוכה!!! נדל"ן חריש - 052-7633331, 072-2525772 (42-46)

טבריה

■ **באחד העם,** כ- 80 מ"ר + מעלית + נוף, קו 1 לים + 2 מרפסות (סוכה) מסודרת מאוד, 450,000 ש"ח, מציאה. תיווך הצבי, 04-671666, 053-3147717 (43-43)

■ **במתחרדים,** קומה א', 100 מ"ר, במציאה מדהימה, רק 450,000 ש"ח. תיווך הצבי, 04-671666, 053-3147717 (43-43)

■ **בטבריה עילית,** בחזון איש, דו משפחתי על 400 מ"ר, 80 מ"ר בנוי + 30 מ"ר, מרפסת מסודרת + נוף לעמק, רק 750,000 ש"ח. תיווך הצבי, 04-671666, 053-3147717 (43-43)

■ **במגדלי המלכים,** על הים בבנין חדש, 50 מ"ר + ח.כושר + בית כנסת בבנין מפואר + מרפסת נוף, מרוהטת ומסודרת, 320,000 ש"ח. תיווך הצבי, 04-671666, 053-3147717 (43-43)

4-4.5 חדרים

■ **בקרית שמואל,** 4 חדרים + מעלית + 4 כיווני אוויר + נוף פנורמי + סלון ענק +- מיזוג חדש + שרותים ומקלחת כפולים, 700,000 ש"ח. תיווך הצבי, 04-671666, 053-3147717 (43-43)

■ **במתחרדים,** קומה ד' (ללא מעלית) 4 חדרים + ג' כיווני אוויר + נוף פנורמי, מסגודרת ומרוהטת, 450,000 ש"ח. תיווך הצבי, 04-671666, 053-3147717 (43-43)

■ **בק.שמואל,** 4 חד', חדשה מהקבלן + נוף מהמם לכינרת + מעלית שבת + מ.סוכה, רק 870,000 ש"ח, הקודם זוכה! תיווך הצבי, 04-671666, 053-3147717 (43-43)

■ **מציאת המציאות!** בק.שמואל, קרקע, 120 מ"ר, 4 חד', מסודרת מאוד, 3 כ"א + גינה גדולה + מרפסת + יח"ד נוספת, רק 900,000 ש"ח. תיווך הצבי, 04-6716666, 053-3147717 תיווך הצבי, 04-671666, 053-3147717 (43-43)

1-1.5 חדרים

■ **מציאה מדהימה!** סטודיו במרכז העיר, משופצת קומפלט מהיסוד, הכל חדש, מרוהטת קומפלט, ניתנת להשכרה שנתית/יומית, רק 230,000 ש"ח. תיווך הצבי, 04-671666, 053-3147717 (43-43)

ירוחם

■ **במחירים** שפויים, מבחר דירות להשקעה עם השבחה עתידית מובטחת - משה, 054-3255667, אבני דרך (43-43)

ירושלים

זיכוי לע"ד ונוטריון לעסקת נדל"ן
ב-**1,850** ₪ בלבד
לא כולל מ.ע.מ
התשלום בגמר העסקה
053-3118686

■ **בגילה א' החדרית!!! מאות אברכים! למכירה/ השכרה 2-3-4-5 חדרים + אישורי בניה להרחבה!!! דירות בפיסגת זאב צ. פת, קרית מנחם, עיר גנים וקרית יובל! הנחות לאברכים! שמאות לדירות!!! "הולילנד נכסים" 02-6763740** (12-12/16)

דימונה

■ **רוצים** לקנות דירה להשקעה? אנחנו הכתובת! לפרטים: אמיתי גולדשטיין - קבוצת פרפקט, 052-8308073 amitay@perfectpro.co.il (43-43)

מדפס ביתי?
מאגר דיור חינמי לציבור החרדי
מיידעלה
WWW.MEIDALE.CO.IL | 058-7999100

לוח מזל וברכה 03-6162228
מ ז ל הלוח וברכה הארצי

מודעות בתשלום
■ דירות למכירה ■ דירות להשכרה ■ דרושים ■ עזרות ומטפלות ■ קייט ונופש ■ מכוניות למכירה ■ נותני שירות בתחומים שונים ■ מכירת פריט יד שניה ב-500 ש"ח ומעלה ■ יד שניה - תקשורת, מ- 250 ש"ח ומעלה

מחירים לפרסום בלוח
מודעת מילים רגילה עד 10 מילים
2 פרסומים - 129 ש"ח, 4 פרסומים - 192 ש"ח,
8 פרסומים - 319 ש"ח, 12 פרסומים - 424 ש"ח
מודעת מילים מודגשת עד 10 מילים
2 פרסומים - 173 ש"ח, 4 פרסומים - 256 ש"ח,
8 פרסומים - 424 ש"ח, 12 פרסומים - 579 ש"ח
■ ניתן להדגיש ברקע צהוב את מודעות המילים בתוספת 25% למחיר
■ המחירים כוללים מע"מ ■ התשלום בכרטיס אשראי
לא ניתן להקפיא, להחליף ולשנות מודעה.
מודעות בתשלום מתקבלות מידי שבוע עד יום ב' בשעה 14:00 בצהרים, לפרסום שלא בכרטיסי אשראי, יש לשלוח צ'ק לפקודת "קו עיתונות דתית" בצירוף נוסח המודעה לכתובת: ת.ד. 2106 ב"ב 51108.
כתובת הדוא"ל - luach@kav-itonut.co.il

כיצד מפרסמים חינם?
1. קבלת מודעות והערות ללוח המוכר חינם אך ורק בפקס. 03-6162229
2. ניתן לפרסם עד 10 מילים בלבד (כולל מספרי טלפון).
3. מודעות יתקבלו **עד יום ה' ב-12:00 בצהריים בלבד**, לפרסום בשבוע שאחרי.
4. יש להגדיר בראש הפקס, את המדור המבוקש ואת תת המדור באם יש.
לדוגמא: **מדור:** יד שניה מוכרים, **תת מדור:** מוצרי חשמל
5. **לא יפורסם פקס שאינו ברור, שלא מופיעה בו קידומת למספר הטלפון, שמכיל יותר מ-10 מילים ושלא מציינים בו שם השולח וכתובתו.**
6. מודעה שתישלח פעמיים (גם בעמודים שונים) לא תפורסם כלל!
7. שולח הפקס מתבקש לציין את שמו וכתובתו מתחת למודעה.
8. מודעה ניתן לבטל רק דרך הפקס (עד יום ה'). **יש לציין בהדגשה: מודעה לביטול, מדור ומספר המודעה כפי שפורסמה + תאריך הופעתה.**
9. מדורים בהם ניתן לפרסם ללא תשלום:
■ ביקוש דירות
■ יד שניה - קונים
■ יד שניה - מוכרים עד 500 ש"ח **(חובה לציין מחיר)**
■ יד שניה תקשורת עד 250 ש"ח **(חובה לציין מחיר)**
■ ביקוש עבודה - לשכירים בלבד!
■ השבת אבידה ומציאה
כל הנושאים האחרים חייבים בתשלום!
פקס. **03-6162229** הפרסום על בסיס מקום פנוי בלבד!
הלוח חינמי אינו פתוח לחברות, עסקים, מתווכים, סוחרים, ארגונים, גמ"ח מוסדות, נותני שירות וסיטואציות! אין המערכת אחראית על תוכן המודעות וסגנון. האחריות על המפרסם בלבד!! המערכת שומרת לעצמה את הזכות שלא לפרסם מודעה (אם מפאת תוכן או אם מפאת מקום)
כתובת הדוא"ל - luach@kav-itonut.co.il

■ **בסורוצקין,** 150 מ"ר בפלס אחד, פתוחה לנוף מדהים, מיקום מעולה! ***תיווך ישיר, 02-6510266 (43-43)

וילות ובתים

■ **ברמות ב'** (יגאל): קוטג' 7 חד' + מרפסת, נוף, עליית גג, גינה, חניה, 2,850,000 ש"ח. תיווך הכוכבים: 02-5713375 (43-43)

■ **ברמות ג'** (זרחי): קוטג', 7.5 חד' + חצר קדמית + גינה + מחסן + מרפסות, 3,490,000 ש"ח. תיווך הכוכבים: 02-5713375 (43-43)

■ **ברמות ג':** בית-אחוזה (400 מ"ר נטו!) + גינה מסביב (500 מ"ר), בריכה פרטית, 7,500,000 ש"ח. תיווך הכוכבים: 02-5713375 (43-43)

■ **ברמות, בית פרטי** למשפחה גדולה, 12 חד', בריכת שחיה, חניה, שקט. ארקדיה נכסים, 054-4262327 (42-44)

+5 חדרים

■ **בהזדמנות!** ברמות ב' ביגאל אלון, פנטהקוטג' 5 חד', ק"ב, כ.פרטית, מרפסת גג 60 מ"ר, נוף פנורמי, משופצת ברמה, יח' הורים, רק - 2,295,000 ש"ח. בבלעדיות בנדל"ן אריאלי, 02-5714636 (43-43)

■ **ברמות ד',** קוטג' 5.5 עקבי + 2 מרפסות סגורות + אופציה מאושרת להרחבה ***תיווך ישיר, 054-8451177 (43-43)

■ **בנווה יעקב** (קמניץ) 5, גדולה, ק"ב, מרפסת 60 מ"ר, הסקה, מזגן, נוף, 1,650,000 ש"ח. תיווך שרון נכסים, 02-5666250 (43-43)

4-4.5 חדרים

■ **מציאה** להשקעה! ברמות א' בסולם יעקב, 4 חד', ק"ק, 60 מ"ר, משופצת מהיסוד, א.לחלוקה בקלות ל- 2 יח' (6,000 ש"ח שכירות) 3 כ.אויר, רק - 1,395,000 ש"ח. בלעדיות בנדל"ן אריאלי, 02-5714636 (43-43)

■ **בלעדי** בנוף רמות, 4.5 חד' במיקום מעולה + מרפסת סוכה, ניתן לפצל בקלות ***תיווך ישיר, 054-8451177 (43-43)

■ **ק.יובל** (פסח חברוני) 4 ח', קומה 6 + מעלית, 1,350,000 ש"ח. "שרון נכסים" 02-5666250 (43-43)

3-3.5 חדרים

■ **בקרית יובל** (שטרן) 3, ק"א, משופצת + מזגן מרכזי (אפשרות הרחבה ל- 32 מטר לבניה), 1,140,000 ש"ח. תיווך שרון נכסים, 02-5666250 (43-43)

■ **בעיר גנים** (הנורית) 3 חד', ק"ג, משופצת, נוף, מרפסת, 922,000 ש"ח. תיווך שרון נכסים, 02-5666250 (43-43)

■ **פסגת זאב** (אליהו מרידור) 3, ק"ג + מרפסת, משופצת, הסקה, 1,075,000 ש"ח. "שרון נכסים" 02-5666250 (43-43)

■ **ברמות** (צונדק) 3, ק"ג, אפשרות בנייה מיידית על הגג של 2 חדרים + מרפסת, 1,560,000 ש"ח. תיווך שרון נכסים, 02-5666250 (43-43)

■ **עיר גנים** (הנורית) 3, ק"ג, מטופחת, מרפסת קטנה, 903,000 ש"ח. תיווך "שרון נכסים" 02-5666250 (43-43)

■ **ק.יובל** (פסח חברוני) 3 ח', קומה 6 + מעלית, משופצת קומפלט, 1,200,000 ש"ח. "שרון נכסים" 02-5666250 (43-43)

■ **בגילה** (המרגלית) 3, ק"א, מטופחת, הסקה, פינוי מיידי, 1,155,000 ש"ח. תיווך "שרון נכסים" 02-5666250 (43-43)

■ **עיר גנים** (קוסטה-ריקה-האביבית) 3, ק"ג, מטופחת, 985,000 ש"ח. תיווך שרון נכסים, 02-5666250 (43-43)

2-2.5 חדרים

■ **בארמון הנציב** (המחתרות) 2, 60 מ"ר, ק"א, מזגן, משופצת, 845,000 ש"ח. תיווך שרון נכסים, 02-5666250 (43-43)

נתיבות

4-4.5 חדרים

■ **ברב סבן,** ק"ב, 4 חד' (כולל ממ"ד + מרפסת סוכה) רק 680 אלף ש"ח. "תיווך ארץ הצבי" 052-5253470 (43-43)

3-3.5 חדרים

■ **ברח' הגיבורים,** ק"ד, 3 חד', 400 אלף ש"ח (בכניסה לנתיבות) תיווך ארץ הצבי, 052-5253470 (43-43)

■ **ק"א,** 3.5 חד', מושקעת מאוד, רק 620 אלף ש"ח. "תיווך ארץ הצבי", 052-5253470 (43-43)

ערד

■ **מבחר** גדול של דירות החל מ-250 אלף ש"ח. "תיווך ארץ הצבי" 052-5253470 (43-43)

פתח תקווה

■ **בגאי הדר, דירה יחודית ומיוחדת, 250 מטר בפלס אחד, ק"ב, מעלית, מפוארת ומושקעת, 3,400,000 ש"ח. א.י נכסים והשקעות נדל"ן, פון: 052-6321306** (43-43)

+5 חדרים

■ **בהזדמנות!!!** בחיים כהן, 5 חדרים, משופצת כחדשה, מרפסת שמש/סוכה 054-2622005 (44-44)

■ **בגאי הדר, דירת גג, 5 חדרים - דופלקס, 120 מטר + 60 מטר גג + זכויות בניה, 1,700,000 ש"ח. א.י נכסים והשקעות נדל"ן, פון: 052-6321306** (43-43)

4-4.5 חדרים

■ **בכפר אברהם,** ק"א, מעלית, חניה, מרפסת סוכה ענקית - 20 מ"ר, ממזגת, לל"ת, 052-7616698/7 (43-46)

צפת

■ **4 חד',** 90 מ"ר, משופצת, 2 מרפסות, נוף פנורמי במרכז העיר, מתאימה למגורים/השקעה, 055-6790163 (43-46)

רמת גן

■ **בסנהדרין 2, חדש מהקבלן!!! 5 חד'/5 חד' + גינה/ דופלקס גג + מעלית שבת, בחל מ- 2,450,000 ש"ח, אורלי לוי נדל"ן, 1700-50-9000** (43-44)

■ **וילה יוקרתית גדולה, ברח' הגלגל, 10 חד' על מגרש של 400 מ', 11,000,000 ש"ח. בלעדי תיווך ש. מאירוביץ הרב קוק 23 050-5308742 03-5797756** (43-43)

דירות להשכרה

אלעד

4-4.5 חדרים

■ **בבלעדיות** "ישראל אלבלינק שוק הנדל"ן" - 4 חד' בר' מאיר + יח' הורים, מיידי. דוד, 054-8450202. ישראל, 052-3251213. אהובה, 050-5886828 (43-43)

■ **בבן זכאי, 4 חד', מרווחת ומטופחת + נוף, 3,800 ש"ח. "אלעד נכסים" 03-9088872 (3380)** (43-43)

3-3.5 חדרים

■ **ברשב"ם 15,** 3 חד', ק"א, ממוזגת ומשופצת, מטבח חדש, מרפסת פונה ליער, כ- 85 מ"ר, 054-3455437 (43-46)

■ **3 חד', מיידית, מרווחת, 90 מ', מיידית, 3,000 ש"ח. "אלעד נכסים" 03-9088872 (3443)** (43-43)

2-2.5 חדרים

■ **יח' דיור, 2 חד', ק.קרקע, כניסה פרטית + חצר, מושקעת ויפה + ריהוט חלקי, מיידי ללא תיווך, 050-2838399** (43-43)

בית שמש

■ **לזר נדל"ן והשקעות** - *בבר אילן, 4 חד', מושקעת, קומה נמוכה + מרפסת *3 חד' במחיר טוב, 052-6900020 (43-43)

4-4.5 חדרים

■ **לזר נדל"ן והשקעות** - פרוייקט חדש ברמה ג', 2 דירות 4-5 חד' ברמה גבוהה, 052-6900020 (43-43)

3-3.5 חדרים

■ **לזר נדל"ן והשקעות** - 3.5 חד', קומת כניסה, מתאימה למסחר, ברמה ג', ליד המרכז המסחרי, אפ' לכניסה פרטית, 052-6900020 (43-43)

בני ברק

■ **ברח' החלוצים,** דירת 2 חד' מרוהטת קומפלט+ מזגנים, ק"ב, 2,750 ש"ח.* דירת 2.5 חד' משופצת+ מזגנים, ק"א, 3,000 ש"ח.+ מרפסות 052-6357763 (39-44)

■ ***בקרית הרצוג,** 3.5 חד', מיידית, ק"ב, 054-7602042 *1.5 חד' ברח' עוזיאל, 054-2180197 (43-46)

■ ***9 חד'** מחולקים ל- 4 חד' בק"ג + 2 דירות, 2 חד' בק"ד + 1 חד' בק"ק לבעלי יכולת/מגורים/מלונות, במלצר 21, מעלית, חניה *2 חד', ק"ד, מרוהטת קומפלט + ג'קוזי, להשכרה חודשית, 052-7613554 (43-3/16)

■ **במוהליבר, 3 חד', חדשה, יפה, מיידית, ק"ג, מעלית, ריקה. תיווך אשכנזי, 03-5791770** (43-43)

■ **ברח'** דסלר 170 מ"ר קומה 2, חזית, 5,500 ש"ח לחודש (ללא תיווך) פרטים: 052-4788488 (42-43)

וילות ובתים

■ **בהר שלום,** בית פרטי, מפואר, חדש קומפלט, 12,000 ש"ח. פולטוב נכסים, 052-3646632 (43-43)

+5 חדרים

■ **באזור** הרב קוק/רבי עקיבא, 6 חד', עקרית + מעלית, כ- 160 מ"ר, מיידי, ב- 5,800 ש"ח. להב נכסים, 050-4177750 (43-43)

■ **בשיכון ג',** 6 חדרים, דירת פנטהאוז עם גג גדול, יפה ושמורה קומה א', 6,500 ש"ח. תיווך BA זמורות, 03-6138886, 054-4980159 (43-43)

■ **בארונוביץ,** 5 חד', ק"ג, ממוזגת, סוכה, חניה, משופצת, שיותים כפולים, 4,300 ש"ח, 054-2212414 (38-43)

4-4.5 חדרים

■ **בשבזי/אבן גבירול,** 4 חד' + גג, מזגנים וחניה, ק"ג (בלי) 4,000 ש"ח, 054-4627814, 050-9627814 (42-45)

■ **באהרונסון, ק"א, חזית, 4 חד', (100 מ"ר), משופצת, ממוזגת, יח.הורים, 4,900 ש"ח, 052-7644044** (43-44)

■ **בבלעדיות!!!** באיזור טבריה!!! 4 חד', ענקית, משופצת וממוזגת!!! מעלית וחניה!!! + סוכה!!! (פינוי 30/11/15) "אלוני נכסים" 052-7610603 (43-43)

3-3.5 חדרים

■ **ברב קוק השקט, 3 חד', 100 מ"ר, ק"ב, שמורה, 3,800 ש"ח. רימקס פוקוס - חיים מלול, 053-3357316** (43-43)

■ **בחר"פ, 3 חד', ק"א, משופצת + חניה. רימקס פוקוס - חיים מלול, 053-3357316** (43-43)

■ **בז'בוטינסקי, עוררפית, צד ב"ב, 3 חד', 2,800. מפתחות במשרד 'אפיקי-נדלן-בועז' 054-8474843** (43-43)

■ **ברח' עוזיאל קרוב ל"עלה", בבנין חדיש עם מעלית, 3 חד' מושקעים וממוזגים, 3 כ"א בק"ב, אפשרות לריהוט חלקי, 4,000 ש"ח. תיווך ש. מאירוביץ הרב קוק 23 ב"ב 03-5797756 050-5308742** (37-37)

■ **ברח' פנקס, ק"ק, מוגבה עורף, 3.5 חד' גדולים, 3,800 ש"ח. בלעדי תיווך ש. מאירוביץ הרב קוק 23 03-5797756 050-5308742** (27-27)

■ **ברח' יהודית, בק"ב, 3.5 חזית משופצת, מידי, 4,200 ש"ח. בלעדי תיווך ש. מאירוביץ הרב קוק 23 03-5797756 050-5308742** (42-43)

■ **ברח' הרב קוק, ק"ב, 3 חד' משופצים, חזית, 3,500 ש"ח, גמיש. בלעדי תיווך ש. מאירוביץ הרב קוק 23 ב"ב 03-5797756 050-5308742** (42-42)

2-2.5 חדרים

■ **2,** מרוהטת וממוזגת לזוג"צ, מיידית, דוד"ש, 054-8432995/4 (43-43)

■ **ברבי עקיבא,** 2.5, מרפסות, מרווחת, מאובזרת, דוד"ש, מזגן, 3,200 ש"ח, מיידי, 054-7272884 (43-44)

■ **2 חד'** ברחוב עזרא, ק"ן, קומה נפרדת, ממוזגת, מרוהטת כחדשה, מיידי, 2,900 ש"ח, 052-7691938 (43-46)

■ **ברב שר, 2. חד' נפרדים במצב חדש + מטבח נפרד, ממוזגת, ארונות מטבח אמריקאי, מיידי לתיווך ארוך, 054-3975683** (43-43)

■ **כ- 2.5 חד', ממוזגת, ק"ק + סוכה, 40 מ"ר (לא יחידה) אזור רמב"ם, 2,500 ש"ח. תיווך תכלס, 052-7668620** (43-43)

■ **באפשטיין, 2 חדרים, 40 מ"ר, מושקעת, ק"ק, מרוהטת, מיידי, 2,900 ש"ח. "סלומון-נכסים-והשקעות" 052-7652801** (43-43)

■ **באליעזר,** 2 חד', מפוארים, חדש קומפלט, 3,700 ש"ח. פולטוב נכסים, 052-3646632 (43-43)

■ **בביאליק,** 2 חד', חדשה, מפוארת, 5 כוכבים, מרוהטת קומפלט, ברמה, בבנין חדש, מט"ו חשון. 050-8599220 (40-45)

■ **ליד** וי.ניץ, מרוהטת, ממוזגת + מעלית, ק"א, 054-8406608 (40-44)

■ **במרם הנביאה,** שיכון ג', 2 חד', חדשה ויפה, מרוהטת לזוג + מרפסת, 2,800 ש"ח, 050-9627814, 054-4627814 (42-45)

■ **יחידה חדשה,** יפהפייה, מוארת, מאווררת, ממוזגת, 054-8597986, 03-5785056 (42-43)

■ **ברמת אהרון,** יח"ד, מאובזרת, ק"כ, 052-7683705 (42-43)

■ **בשיכון ה',** 2 חד', כ- 40 מ"ר, חדשה, ריהוט מלא, ממוזגת, 3,000 ש"ח, 054-4585683 (42-43)

■ **ברח'** בן פתחיה, 2 חד', מסודרת, ממוזגת, כחדשה + ריהוט ומוצרי חשמל, 054-4400074 (39-43)

■ **2 חדרים** מרוהטת קומפלט, ממוזגת במצב חדש!! אזור גן וורשא (רח' שקט) מיידי, 054-6804376 (39-44)

■ **ברח' בגנו קרוב לרח' ירושלים, 2.5 חד', ק"א, עורפי משופצת, 3.300 ש"ח. מאירוביץ הרב קוק 23 050-5308742 03-5797756** (43-43)

■ **להשכרה באבן גבירול, 2 חד', ק"ק, משופצת, מתאימה גם למוגבלים, 2,700 ש"ח, מיידי. בלעדי תיווך ש. מאירוביץ הרב קוק 23 03-5797756 050-5308742** (39-39)

1-1.5 חדרים

■ **באמרי חיים:** *לוי"צ יח"ד 30 מ"ר, ק"ק, מרוהטת וממוזגת * 1 חד' ליחיד, ממוזגת ומרוהט, כניסה נפרדת, לממושכת, 052-3632080 (42-46)

■ **ברמת-אהרן,** יחידת-דיור גדולה, מרוהטת קומפלט,ממוזגת, קומה ד' + מעלית מר"ח כסלו, 052-7168327 (43-44)

■ **דירת חדר וחצי, 35 מ"ר בסוקולוב 47, מרווחת, משופצת מרוהטת, מטבח חדש, מיידי, 2,600 ש"ח, גמיש. 050-6355883** (43-44)

■ **ליד** קריית הרצוג, לזוג שמתחתן, יח"ד, יפיפיה, מרוהטת וממוזגת + נוף, מיידית למזדרזים!! 052-7658517 (43-44)

■ **יח"ד** באמרי חיים, חדשה, יפיפיה, ממוזגת ומרוהטת, ק"ד, מיידי, 052-7178480 (43-46)

■ **בסוקולוב,** יח"ד, כ- 30 מ"ר, מרוהטת קומפלט וממוזגת, גנרטור, מיידי, 03-5705560 (43-44)

■ **יח"ד,** 2 חד', מרוהטת, משופצת, ממוזגת ברח' ז'בוטינסקי, חזית לרח' רמב"ם, 2,400 ש"ח, 052-7660172 (43-46)

■ **ברב שר, 1 חד', כניסה נפרדת, לבודד/ה +מקלחון, שרותים נפרדים, דוד חשמל, מיזוג, ארונות, לתווך ארוך, מיידי, 054-3975683** (43-43)

ירושלים

וילות ובתים

■ **ברמות ב'** (דרך החורש): וילה 6 חד' + 2 מרפסות + גינה גדולה (300 מ"ר), פרטיות ונוף, 9,000 ש"ח. תיווך הכוכבים: 02-5713375 (43-43)

■ **בהר שמואל,** וילה מושקעת, 7 חד', גינה וחצר, נוף וחניה סגורה, 054-8464591 (40-44)

4-4.5 חדרים

■ **בהזדמנות!** ברמות א' במורגנטאו, דירת קוטג', 4.5 חד', כ.פרטית,נוף, ק"א, משופצת, רק - 4,950 ש"ח לחודש, כניסה מיידית. בלעדיות בנדל"ן אריאלי, 02-5714636 (43-43)

3-3.5 חדרים

■ **בקרית-יובל** (אולשוונגר) 3, ק"א, מטופחת, פינוי מיידי, 3,200 ש"ח. "שרון נכסים" 02-5666250 (43-43)

■ **בעיר-גנים** (קוסט-ריקה) 3 + פינת אוכל, ק"ב, 3,200 ש"ח. "שרון נכסים" 02-5666250 (43-43)

■ **בעיר-גנים** (הנורית) 3, ק"ג, אחרונה, 2,850 ש"ח. "שרון נכסים" 02-5666250 (43-43)

■ **בקטמונים** (מעגלי יבנה) 3, ק"ב, מרפסת 20 מ"ר, מזגנים, פינוי - 15/11, 4,000 ש"ח. "שרון נכסים" 02-5666250 (43-43)

■ **בקרית-מנחם** (דהומיי) 2, משופצת, ק"ב, 2,800 ש"ח, פינוי 1/11 - "שרון נכסים" 02-5666250 (43-43)

2-2.5 חדרים

■ **מציאה!** ברמות ד' 2 חד', 40 מ"ר (חלק אמיתי מקוטג') ק"ק, כ.פרטית, גינה/חצר מרוצפת 25 מ"ר, נוף, משופצת כחדשה, מוארת, מרוהטת קומפלט, תקופות קצרות/ארוכות, רק - 3,500 ש"ח (כולל ארנונה ומים) מייד, 050-4144220 ללי"ת (43-43)

עמנואל

4-4.5 חדרים

■ **בחתם סופר,** 4 חד', ק"א, גדולה, 1,200 ש"ח, 050-7877767 (43-43)

3-3.5 חדרים

■ **בבית ישראל,** 3 חד', ק"ק, 800 ש"ח, 050-7877767 (43-43)

■ **ברבי מאיר,** 3 חד', 2 מרפסות, נקיה ומסודרת, כניסה נפרדת, שווה לראות! 1,600 ש"ח, 052-2730159, 052-8589235 (39-43)

פתח תקווה

3-3.5 חדרים

■ **FOX נדל"ן** - כפר אברהם, 3 חדרים יפהפיה, מושקעת, הכול הכול חדש, כניסה מיידית, 050-6025400 (43-43)

2-2.5 חדרים

■ **בכפר אברהם,** לוי"צ, דירה ריקה, אפשרות לריהוט, 2,500 ש"ח, גמיש, 052-9531988 (43-44)

צפת

■ **ברמז דוד,** 2 חד', ק"א, משופצת ומסודרת, דוד"ש, 1,450 ש"ח, 054-8453733 (43-46)

רחובות

■ **1.5 חד',** ק"א, חדשה, ממוזגת, מאווררת ומוארת + כניסה פרטית, קרוב למרכז העיר, שקט, 2,000 ש"ח, 052-4312508/7 (39-43)

שומרון

■ **באיתמר,** וילה גדולה, 9 חד', 2 שרותים, פרגולה, 4 מזגנים, חצר גדולה ונוף מהמם, 055-2236770 (43-47)

ביקוש דירות

■ **דחושה** דירה לקניה בכל רחבי הארץ עד 220,000 ש"ח במזומן, 052-7113508 (40-44)

■ **דחושות דירות לקניה** בבאר שבע. יוסף השקעות, 050-3616800, 052-6616800, 08-6277193 (43-43)

■ **דחוש** חדר להשכרה במרכז בני-ברק (עם חיבור לקו טלפון) 052-5462050 (43-44)

■ **דחושה** דירת 2.5 חדרים להשכרה באזור המרכז במחיר סביר ללא תיווך מרוהטת (ללא מוצרי חשמל) ל- 15/12/15 טל': 052-7137706 (43-44)

■ **דחושה** דירת 4 חדרים לקניה בב"ב ובקרית הרצוג ובסביבתה, 054-8432271 (43-44)

השקעות

$ ¥ £ €

■ **בפ"ת,** ברמב"ם, 3 יחידות של 2 חד', הכנסה 7,000 ש"ח, 054-4443194. תיווך אלכסנדרה (43-43)

■ **בפ"ת** בזיגלבוים, 4 יחידות של 2 חד', הכנסה 9,000 ש"ח. 054-4443194 תיווך אלכסנדרה (43-43)

■ **להשקעה,** 3 חד', ק"1, 520,000 ש"ח. *דרוש משקיע לאפליקציה ייחודית בתחום החברתי, 052-7146446 (43-46)

■ **בבאר שבע,** למכירה, דירות בבנין העומד לפני פינוי בינוי, 650,000-500,000 ש"ח. יוסף השקעות, 050-3616800, 052-6616800, 08-6277193 (43-43)

■ **בבאר שבע** באברהם אבינו, 3 חד', ק"ב, משופצת, 620,000. יוסף השקעות, 050-3616800, 052-6616800, 08-6277193 (43-43)

■ **בבאר שבע,** בשכונה ג', 4 חד', משופצת ומרוהטת, קרובה לאוניברסיטה, 560,000 ש"ח. יוסף השקעות, 050-3616800, 052-6616800, 08-6277193 (43-43)

■ **בבאר שבע** בשכונה ב', 3 חד', משופצת ויפה, קרובה למכללה ולאוניברסיטה, 560,000 ש"ח. יוסף השקעות, 050-3616800, 052-6616800, 08-6277193 (43-43)

■ **השקעה** ושותפות בפרוייקטים יזמיים בתחום הנדל"ן, תשואה צפויה 15% לשנה, השקעה הכל מ- 100,000 ש"ח. לפרים בניהו הוכמן - קבוצת פרפקט, 054-6713816 bnayahu@perfectpro.co.il (43-43)

■ **רוצים** לקנות דירה להשקעה? אנחנו הכתובת! שמעון איגרא-קבוצת פרפקט, 052-7710462 shimon@perfectpro.co.il (43-43)

■ **4 חד' בבן גוריון ליד עלי כהן, מחולקת ל-2 יח', ק"ג, ניתן להשכיר ב-6,000 ש"ח, מחיר נדרש 1,500,000 ש"ח, יש סיכוי שהבנין יעבור תמ"א 38. בלעדי תיווך ש. מאירוביץ הרב קוק 23 ב"ב 03-5797756 050-5308742** (43-43)

■ **למשקיעים רציניים בנתניה, חניון ל-130 מכוניות ב-3 מפלסים במחיר 18,000,000 ש"ח, מושכר ל- 5+5 שנים עם תשואה של 8.5 %. בלעדי תיווך ש. מאירוביץ הרב קוק 23 03-5797756 050-5308742** (43-43)

■ **רגע! רגע! תעצור דקה!! מעונין להרוויח בגדול?? אל תפספס!! תתקשר!! 050-8730100** (15-46/15)

■ **בחריש!** מציאה! במרכז, 3 חד' + אופציה, מושכרת ומשופצת, 670,000 ש"ח בלבד! הקודם זוכה!!! נדל"ן חריש - 072-2525772, 052-7633331 (42-46)

■ **להשקעה דירה מחולקת ל- 3 יחידות מושכרות ב- 5000 ש"ח בק"ב עם אופ' לבניה על הגג בז'בוטינסקי אזור הרב שך, 1,200,000 ש"ח. תיווך ש. מאירוביץ הרב קוק 23 050-5308742 03-5797756** (38-38)

■ **קנה בית** בארה"ב, ב-60,000$ וקבל שכירות כל חודש, 1,000$, 054-8461713 a0548461713@gmail.com (36-4/16)

עסקים

■ **בז'בוטינסקי** למסירה חנות צעצועים או לכל מטרה, 80 מטר אפשרות +חניה. 054-6981646 (42-45)

■ **דרושים זכיינים/שותפים** עסקיים, לעסק מניב ומרווית, קבלת הדרכה, 054-3342002 (32-5/16)

■ **למסירה, קיוסק בב"ב מיקום מצוין, לפרטים תיווך תכלס, 052-7668620** (43-43)

נדל"ן מסחרי

■ **להשכרה לרופאים עם שרותי מזכירה, לפי יום, בבית הרופאים ברח' נתן הנביא, מקום מושקע. בלעדי תיווך ש. מאירוביץ הרב קוק 23 03-5797756 050-5308742** (37-37)

■ **להשכרה חנות גחלה 34 מ' בסוף ר"ע קרוב ליונה הנביא עם חזית רחבה- ניתן להלק ע"י המשכיר ל- 2 חנויות, 7000 ש"ח. תיווך ש. מאירוביץ הרב קוק 23 03-5797756 050-5308742** (30-30)

מבנים

■ **להשכרה עבור הוסטל או מעון ילדים בשח"ל בק"ק + חצר דירת 8 חד' ודירת 2 חד' בבנין של 2 קומות, 240 מ"ר, מתאים לדרישות התמ"ת 12,000 ש"ח. בלעדי תיווך ש. מאירוביץ הרב קוק 23 050-5308742 03-5797756** (13-13)

■ **באזור בן יעקב להשכרה מבנה מסודר לישיבה, בשטח של כ- 700 מ'. בלעדי תיווך ש. מאירוביץ הרב קוק 23 050-5308742 03-5797756** (05-5)

מגרשים

■ **ביסודות,** 8.5 דונם בשלמות, טאבו, קרוב לכביש 6, בהזדמנות 052-2457617 (43-44)

■ **בחוסן חולון,** החל מ- 345 מ"ר, מיועד למגורים, תכנית מאושרת!! 052-2457617 (43-44)

■ **במושב** גני-הדר (רחובות) מגרשים אחרונים 500 מר' טאבו, לפני הרחבה!! 052-2457617 (43-44)

■ **קונים** קרקעות בכל רחבי הארץ!!! התקשרו עכשיו!! מחירים הוגנים, 052-2457617 (43-44)

■ **לבעלי יכולת ואורך רוח, למכירה קושנים בשח באלעד, 165,000 לדונם עם ערבות על 80% או 95,000 בלי ערבויות, פוטנציאל יפה, 054-8411927 תיווך** (43-45)

■ **בנבי-ברק** בשכ"ח, חנות 60 מ"ר ברבי עקיבא 96 (גן ורשה) אמנן - 09-7921292, 050-5212394 (43-46)

■ **להשכרה בבני-ברק, חנות 22 מ"ר, משופצת לכל מטרה, 052-7637000** (43-43)

■ **בז'בוטינסקי** ב"ב, חנות גדולה במיקום אסטרטגי, צורה מדהימה, כ- 8,500 ש"ח!!! בבלעדיות 1,350,000 ש"ח בלבד!!! 050-4160390 (43-43)

■ **בקוטלר,** להשכרה, חנות, 20 מטר, מתאים לכל מטרה, 4,800 ש"ח. פולטוב נכסים, 052-3646632 (43-43)

■ **להשכרה** בר"ע בב"ב במרכז הסואן, 25 מ"ר, חזית + אפשרות להוציא סחורה, מחיר אטרקטיבי!!! 054-9864800 (43-43)

■ **להשכרה,** חנות במיקום מרכזי ברבי עקיבא בב"ב, 44 מ"ר + גלריה, 5,200 ש"ח. 054-8464647 (43-46)

■ **להשכרה במרכז ב"ב,** חנות 30 מ"ר, מיידי + שיתופים, 052-7115959 (42-43)

■ **להשכרה בב"ב בר' עקיבא/ירושלים, חנות יפייפיה, כ- 50 מ"ר, חזית + גלריה. תיוך אשכנזי, 03-5791170** (42-43)

■ **דירת 4 חד', ק"א בר"ע מול גן ורשה, 100 מ"ר, ניתן להסב לחנות, חזית, 1,500,000 ש"ח. בלעדי תיווך ש. מאירוביץ הרב קוק 23 03-5797756 050-5308742** (40-40)

■ **בר"ע ע"ש ליד רח' ישעיהו, ק"א מעל לחנויות, דירת 120 מ' שניתן להסב אותו לחנות, חזית לר"ע עם חלון ראוה ענק, מציאה, 1,850,000 ש"ח. תיווך ש. מאירוביץ הרב קוק 23 ב"ב 03-5797756 050-5308742** (37-37)

■ **להשכרה חנות גחלה 34 מ' בסוף ר"ע קרוב ליונה הנביא עם חזית רחבה- ניתן להלק ע"י המשכיר ל- 2 חנויות, 7000 ש"ח. תיווך ש. מאירוביץ הרב קוק 23 03-5797756 050-5308742** (16-16)

■ **להשכרה עבור הוסטל או מעון ילדים ברח' שח"ל בקומת קרקע דירת 8 חד' ודירת 2 חד' בבנין של 2 קומות, 12,000 ש"ח. בלעדי תיווך ש. מאירוביץ הרב קוק 23 050-5308742 03-5797756** (13-13)

אולמות

■ **להשכרה** אולם אירועים מפואר עד 100 איש ברמת אהרן, 054-4930939 (43-46)

■ **להשכרה אולם של כ- 80 מ' בק"א שימש לאחרונה כאולם התעמלות או לכל מטרה אחרת ברח' ר"ע/ ירושלים, קרוב לקופ"ח מכבי החדש, 8,000 ש"ח. בלעדי תיווך ש. מאירוביץ הרב קוק 23 050-5308742 03-5797756** (14-14)

■ **באזור התעשיה, ברח' הירקון, ק"ב, אולם 250 מ', שכירות 4,000 ש"ח, גמיש. בלעדי תיווך ש. מאירוביץ הרב קוק 23 ב"ב 03-5797756 050-5308742** (42-42)

חנויות

■ **להשכרה!** חנות ברבי עקיבא, חזית גדולה!! במקום טוב, לכל מטרה, אפשרות חלק מהחנות!! להתקשר 13:00-23:00 050-3999777 (738-46)

■ **להשכרה בב"ב, בר' עקיבא/הרב קוק, חנות משופצת, חזית רחבה, 90 מ"ר + גלריה, מטבחון + שרותים, משופצת. תיווך אשכנזי, 03-5791770** (42-43)

קיט ונופש

■ **בנס ציונה,** 3 דונם בשלמות, טאבו, על צומת בית עובד, 052-2457617 (43-44)

■ **בגדרה** 1-8 דונם טאבו, בתכנית המתאר החדשה של גדרה, 052-2457617 (43-44)

■ **במושב** רמות מאיר, 7 דונם בשלמות, טאבו, צמוד למגורים, 052-2457617 (43-44)

■ **באזור התעשיה בברקן למכירה קרקעות ונכסים מניבים. בלעדי תיווך ש. מאירוביץ הרב קוק 23 050-5308742 03-5797756** (49-48)

מחסנים

■ **למכירה** בירושלים (בגילה) ברח' הדבש, מחסן, קרקע 23 מ"ר, ל"ת, מיקום טוב ונגיש בצמוד לחניה, 250,000 ש"ח, גם להשכרה, 053-3147717 (43-43)

■ **להשכרה מחסן,** 10 מטר, במרום שיר בנני-ברק, 054-4404945 (36-44)

■ **להשכרה לכל מטרה מחסן 50 מ'+ 2 קונטיינרים (מכולות) ליד תחנת הדלק בכביש גהה ברח' יוחנן הסנדלר $1000. בלעדי תיווך ש. מאירוביץ הרב קוק 23 050-5308742 03-5797756** (52-52)

■ **בק. הרצוג בב"ב** להשכרה מחסן לאחסון דלתות גדולות בגובה הקרקע, תקרה גבוהה, תלת פאזי. 052-3307454 רמי (32-44)

משרדים

■ **מציאה!!! בבר כוכבא, 100 מ"ר, רק 4,650 ש"ח, מבחר משרדים בעיר. "התיווך" 052-7165120** (43-43)

■ **להשכרה** בב"ב בדמשק אליעזר, משרד מחולק, ממוזג ומשופץ, גישה לרכב, מיידי, 054-5634160 (43-46)

■ **להשכרה,** משרד 12 מ"ר, מרוהט וממוזג + שרותים, ב"ב, מרכזי ושקט, 050-4125548 (43-44)

■ **להשכרה** בב"ב (ר"ע פינת השומר) פסאז' בק"א, 2 חד', מרכזי, חזית, מתאים למשרדים, 050-7509476, 058-3222876 (43-43)

■ **להשכרה בהרצוג/קוק משרד, 65 מ"ר, מחולק ל- 3 חדרים, קומה מינוס + מעלית לכל מטרה, 3,000 ש"ח. "סלומון-נכסים-והשקעות" 052-7652801** (43-43)

■ **משרדים** בב"ב להשכרה! כולל: ריהוט, קיטון, דמי ניהול, אינטרנט, מטבחונים, ארנונה, במחיר הכרות!!! 072-2159193 (38-1/16)

■ **למכירה משרד מפואר וממוזג 2 חד' בהרב קוק (קרוב למשרד שלנו) לכל מטרה, 650,000 ש"ח. בלעדי תיווך ש. מאירוביץ הר' קוק 23 03-5797756 050-5308742** (48-48)

■ **להשכרה בבן יעקב 500 מ"ר קומה 1- עם חלונות, במצב מצוין, 16,000 ש"ח, מחולק לחדרים של 50 מ'- 25 מ' מתאים לחיידר או למחסנים, או למשרדים. בלעדי תיווך ש. מאירוביץ הרב קוק 23 050-5308742 03-5797756** (52-52)

■ **חדר במשרד אדריכלים, לכל מטרה, מול חבק מעל בנק דיסקונט,1,300 ש"ח. תיווך ש. מאירוביץ הרב קוק 23 ב"ב 03-5797756 050-5308742** (36-36)

■ **בר"ע ליד רח' יחשלים, 2 חד' כ- 40 מ', ק' 1- עם חלונות, מתאים למשרד או למעבדה 3,500 ש"ח. בלעדי תיווך ש. מאירוביץ הרב קוק 23 03-5797756 050-5308742** (04-4)

■ **קמפוס** מפואר וממוזג, מדשאות, אודטריום ומקווה, לקבוצות בלבד 70-350 מקומות. 03-5700040 10:00-16:00 (49-49/15)

אור הגנוז

■ **בית פרטי,** 10 מיטות, 5 חדרים, מרפסת עם גוף + חצר מסביב, 055-6707088 (740-48)

■ **יחידה יפה,** מרוהטת, ממוזגת ומטופחת, פרטיות, גוף, חצר ונדנדה במבצע! 052-7122014 (35-49)

■ **וילת** 7 סויטות מפוארות מאוד, עד 30 איש, לשבתות/חגים, בריכה, משחקים, ג'קוזי ועוד. אבינועם - 054-8001138 (38-38/16)

■ **וילה + צימר - מטופחים, נקיים וממוזגים + גינה ומרפסת גדולה, למשפחות וקבוצות. 052-7651022, 052-7655113** (35-46)

■ **יחידות** ארוח ל- 30 איש, למשפחות וקבוצות, מחירים אטרקטיביים מבצע לקיץ. 052-7655120 (22-21/16)

אלעד

■ **קמפוס** ארוח לשבתות ולביה"ז, נקי, מטופח וממוזג, לקבוצות עד 90 איש, אפשרות לקייטרינג. 052-5747012 (28-2/16)

ביריה

■ **"אחוזת אלטונא"** - מערות סוויטות לאירוח לזוגות ולמשפחות + ג'קוזי פנימי + בריכה חיצונית. 052-7703470 (26-26/16)

בית חורון

■ **צימר** מקסים 10 דק' מירושלים ומודיעין, בריכה פרטית, ג'קוזי, גינה, נקי ומעוצב. 02-5361771 050-6217759 050-8490663 (03-3/16)

■ **"אורחן אור הזוהר"** - סוויטה פנטהאוז מעץ וכן צימר קרקע 2 חד' שינה, מאובזרות + בריכות מחוממות כל השנה ומוצנעות, 050-6752875 (20-23/16)

■ **צימר יפיפה** ומטופח (10 דקות מים-ומודיעין) לזוגי/ משפחתי, 2 חד' שינה + בריכה מוצנעת + ג'קוזי ענק+סוכה כשרה, 054-5461450 (31-3/16)

בית חילקיה

■ **וילה** חדישה, ממזוגת ונקיה, ג'קוזי, דשא, נדנדה, נוף וערסלים, 052, 052-5238020 08-8683777 (43-16/16)

בית מאיר

■ **מתחם נופש** מדהים - 8 ח' + ברכה סגורה ומחוממת (ניתנת להשכרה בנפרד) + בוסתן משחקים. בקרו באתר "אגם מים", 02-5344514 (26-27/16)

בית שמש

■ **וילה** נופש מהדרין באזור בית שמש, בריכה וג'קוזי גדולים+ נוף מרהיב. 053-2700529/46 Springerviewisrael.com (40-1/16)

בני ברק

■ **ברח' עוזיאל,** 2 יחידות אירוח חדשות, מפוארות ומאובזרות לזוג, לקצרות, ימים, שבתות ושמחות, 052-7133052 (35-47)

■ **במלצר 21:** 1 חד', ק"ק, מתאימה לנכים, עב"ם יומי, מפוארת, חדשה ומרהטת, אמבטיה, מצעים וכלים, 052-7613554 (43-3/16)

■ **במלצר 21:** 2 דירות של 2 חד', עב"ם יומי, מרוהטות, קומפלט + ג'קוזי, מיזוג, חניה, מצעים, מפוארת ומוארת, אפ' לשכירות חודשית, 052-7613554 (43-3/16)

בר יוחאי

■ **יחידות** ארוח כפרי גדולות, ממוזגות ומאובזרות קומפלט, גינה + מרפסת, 052-3771789 04-6987547 (20-23/16)

■ **וילה** גדולה+ צימר גדול ויפה+ מרפסת עקנית, נוף מדהים, במרחק הליכה מהרשב"י, אופציה ל-2 סוכות. 052-8593700 (14-14/16)

■ **צימרים** חדשים + ג'קוזי ובריכה סגורה + מרפסת נוף לרשב"י + סוכה, 052-6990764 (37-37/16)

■ **2 יחידות** נופש משפחתיות, יפהפיות, ממוזגות ומאובזרות + מרפסות, במרכז הישוב. 053-2552555 (21-47)

גורן

■ **וילת אירוח, 5 חדרים, 180 מ"ר, ממוזגת ומאובזרת + חצר + בריכה 054-4695311** (40-52)

■ **דירת 5 חד' + חצר ענקית ובריכה בנוסף. צימר זוגי וסוויטה חדשה - מאובזרות ממוזגות! נוף ואוויר פנורמים! 050-5990545 - שי** (23-49)

גליל

■ **וילה בעלמה** למשפחות, עד 15 איש, ממוזגת, מטבח מאובזר, חצר גדולה וחניה, 050-3804386 (43-46)

גליל מערבי

■ **בעמקא** ליד נהריה, צימרים למשפחות, שפע אטרקציות חליבה, רכיבה, אוירה כפרית ודתית. 04-9969141 052-8669090 בקרו באתר: mikibs.co.il (18-19/16)

גליל עליון

■ **סוויטה** מפוארת ומפנקת + ג'קוזי, ודירת אירוח ל- 10 נפשות + בריכת שחיה בישוב דתי, 050-6901390 (24-44)

דימונה

■ **אחוח בדימונה** עד 120 מקומות לינה, מטבח + ח.אוכל + לובי + ח.הרצאות + בית כנסת + מקווה, 054-3088080 (37-1/16)

דלתון

■ **3 יחידות מפוארות ומרווחות+ בריכה, סאונה, ג'קוזי, הכל מהדרין. 052-7023904** (20-46)

■ **דירת נופש** מאובזרת משקיפה לנוף גלילי + גינה, דשא, נדנדות, ערסלים וטרמפולינות, 04-6820038, 050-4133098 050-4133082 (24-24/16)

■ **אחח לחוויה-** בגליל ארוח פאר, בריכה, ג'קוזי, ח. אוכל, ערסלים. 050-2230470 04-6970537 050-7230470 (13-13/16)

■ **"אחוזת הפרח בגני"** - 5 סוויטות מפוארות + מתקנים לילדים + ח.אוכל + בריכה + ג'קוזי בכל יחידה, 050-8219080/1 04-8219080 (22-48)

הזורעים

■ **5 בקתות עץ** + מבנה מרכזי, בריכה לכל צימר! לזוגות ולמשפחות, שבתות חתן, 0522-032009 (43-46)

הרי יהודה

■ **וילה מהממת במושב תירוש, בריכת שחיה, טרמפולינה ענקית, ג'קוזי ספא, 054-5683447** (37-49)

טבריה

■ **יחידות** נופש חדשות ומפוארות לזוגות ומשפחות + ג'קוזי גדול ונוף מדהים! 052-7172570 (43-47)

■ **4 חד',** יפהפיה, עם נוף פסטורלי לכינרת, ממוזגת ומאובזרת, יעקב - 050-6232342 (43-42/16)

■ **דירת סטודיו,** 30 מ"ר, קרקע + מרפסת ענקית 30 מ"ר, מתאימה עד זוג + 3, במרכז העיר, מרוהטת ומאובזרת בריהוט חדש וממוזגת, לנופש ולביה"ז, 050-7333404 053-3147717 (43-43)

■ **סוכות מעל המים,** חדרי ארוח מאובזרים, במחירים מוזלים, מבצע מיוחד לחגים!!! אפשרות להסעה, 052-3224835 052-2634477 (37-37/16)

■ **צימר "פסגות החן" בפוריה, בריכה מחוממת ומוצנעת + ג'קוזי ענק, מאובזר, נוף, בקרבת ביהכנ"ס, לזוגות בלבד, 052-7772913** (38-43)

טוב צימר
פתרונות נופש לציבור החרדי והדתי
מאגר צימרים ענק
צימרים עם בריכה פרטית
שירות טלפוני חינם
מחירים מוזלים
052-5348305 אליהו
www.tuv-bait.co.il

■ **צימרים "שקיעה באופק", בפוריה, יוקרתיים לזוגות, בריכה מחוממת מוצנעת, ג'קוזי ענק + נוף, ביכנ"ס קרוב, 050-7322422** (720-21/16)

■ **וילה יפיפיה ומאובזרת, 4 חד', קרקע + חצר גדולה ומטופחת, סמוך לשטיבלאך ולכינרת, 052-7606968** (30-49)

■ **"אחוזת כינורות"-** צימרים וסוויטות, מרחק הליכה לכנרת ולטיילת + בריכה מחוממת וספא (כשר). 052-5948777 (48-48/15)

■ **דירת 4 חד'** יפהפיה, מרווחת, ומאובזרת, נוף לים ולהרים וקרוב לטיילת, לזוגות/משפחות/קבוצות, לשבתות, חגים ולכל השנה, 050-6515642 (19-19/16)

■ **בקתות** תאיר לכנרת, מעץ, מאובזרת וממוזגת, נוף+ גינה, לזוגות. 050-6-927465 (10-9/16)

יבניאל

■ **2 צימרים** למשפחות, בריכה בכל צימר, טרמפולינה ענקית, שולחן כדורסל, מנגל, וטיולי שטח. 052-5108703 (24-24/16)

■ **צימרים ליחידים ולקבוצות,** פרגולת סוכה גדולה (30 איש) פינת מנגל, מתחם בריכה, לחגים ולימות השנה, 052-3540874, 052-3594875 (37-49)

יד בנימין

■ **דירת נופש,** 4 חד', מאובזרת וממוזגת, הכוללת יחידת הורים + נוף, קרוב לפארק ולבתי כנסת, 054-2240194 (724-50)

ירושלים

■ **יחידת נופש** מושקעת במרכז ירושלים, 6 מיטות על בסיס יומי. 052-6134378 (07-4/16)

■ ***בגאולה,** צימר יוקרתי + גינה *ביהודה המכבי, 4 חד' חדישה + חצר לימים/שבתות, מחירים נוחים! 053-3131809, 02-5387605 (43-44)

■ **בנין ישיבה בירושלים** להשכרה לשבתות 60 מיטות + ביהמ"ד + חדר אוכל, 052-7634389 (37-39/16)

■ **בנין ישיבה ברמות,** להשכרה בשבתות, חדר אוכל ובית מדרש, 052-7646764 (37-39/16)

■ **במלון רמדה,** חדר + מטבחון מרפסת, כולל שרותי המלון (ללא אוכל) לימים/שבתות/תקופות, 052-7184183 (36-15/16)

■ **בסנהדריה המורחבת! ארוח לשבתות נופש/ ארועים/ סמינרים. בית מדרש מפואר, 2 אולמות חדרי אוכל, 40 חדרי שינה, אופציה להזמנת סעודות במקום. 02-5003414** (23-25/16)

■ **יחידת** נופש מושקעת במרכז ירושלים, 6 מיטות, על בסיס יומי. 052-6134378 (49-1/16)

■ **ברמות** -מבצע לסופ"ש, צימר מפואר ומפנק במיוחד, ממוקם על מסלול הצבאים + ג'קוזי, נוף מרהיב. 050-4137002 (23-43)

כוכב יעקב

■ **בס"ד, בריכה מחוממת למשפחות/זוגות/ארועים, פרטיות + דירה, ג'יפים, טיולי מעיינות ופעילויות בחווה. 052-5453676, 055-6697474 052-5453676 054-5777878** (21-51/16)

לפרסום בלוח 03-6162228

כרמיאל

■ **דירת קוטג'** מרווחת, גינה+ נוף, במיקום מצוין, בקרבת הרשב"י והחוף הנפרד. 052-2261711 04-9987070 (14-43)

מושב אדרת

■ **2 סוויטות (באזור ירושלים)+ מרפסות, ספא, מדשאות, חצר גדולה, נוף ואווירה שלווה, בריכה בקיץ. 058-7808566 052-6911816 www.benhabroshim.com** (04-4/16)

מושב עלמה

■ **דירת** אירוח מאובזרת ונקיה לכל השנה. 052-7507175 (26-1/16)

■ **צימרים** + בריכה+ג'קוזי לישיבות, שבתות חתן ומשפחות, אפשרות לאוהלים 052-8793288 (19-19/16)

מושב תרום

■ **"בוסתן לביא"** - דירת נופש יפהפיה, נוף מדהים, סטנדרט גבוה, פרטיות באווירה פסטורלית + המלצות, 050-6333765 (32-44)

■ **רחבי-** נוף הרים יחידות אירוח מושקעות! גינה מטופחת, בריכה ג'קוזי, אוהל בדואי,מתאים גם לאירועים. 054-4519521 (751-51/15)

■ **"פנינת הכפר" - ארוח כפרי לזוגות ולמשפחות, בריכה מחוממת (ג'קוזי סאונה בהזמנה) מקווה לגברים וס"ת במקום, 050-3388668** (30-32/16)

■ **מזל-** ארוח כפרי, וילה מרווחת ומושקעת, נוף מדהים+ בריכה למשפחות ולזוגות, גישה לנכים. 052-8013000 (05-5/16)

■ **"אחוזת אסתר"- צימרים מטופחים למשפחות וזוגות, בריכה+ מקווה לגברים, ג'קוזי, גינה ונוף. 052-8723705 050-4443803** (10-12/16)

■ **ארוח כפרי בוילה יפה + בריכה פרטית, מושב דתי. 02-9913107, 054-6928116 054-8470055** (19-20/16)

מירון

■ **התחדשנו!** צימרים לזוגות/ משפחות, מאובזרות ונקיות מאוד. אפשרות לקבוצות+ אפשרות לחדר אוכל. 04-6980744 050-8989641/0 (19-45)

■ **צימרים מרווחים וממוזגים, קרובים מאוד לציון הרשב"י ,לזוגות ולמשפחות, 052-7161539 052-7644916** (33-33/16)

■ **אירוח פאר חדש** - מרחבים למשפחות, קבוצות ולזוגות + נוף, מרהיב סמוך לרשב"י, 052-5226788, 052-4478055 04-6980585 (35-37/16)

■ **יחידות נופש** מאובזרות קרוב לרשב"י, נוף מדהים, במחירים נוחים. מרציאנו 04-6987450 054-4771661 054-5989347 (25-25/16)

■ **דב ושושנה** לבדאו דירות ברמה גבוהה, ממוזגות ומאובזרות למשפחות, אפש' לזוגות, באמצע שבוע. 052-8771810 04-6989510 (11-17/16)

■ **דירות אירוח** למשפחות, ממוזגות ומאובזרות + חדרים לזוגות, 052-2979067 04-6980624 (25-25/16)

■ **בעליה** לציון הרשב"י דירות זוגיות ומשפחתיות ברמה גבוהה. שטרק 050-9989500 052-6181700 050-6393480 (05-5/16)

■ **במירון** דירות איכותיות, מרווחות וממוזגות, דשא+ נדנדות, חצר גדולה ומטופחת, מש' סופר. 052-8401847 04-6989734 (50-1/16)

■ **צימר** ממוזג, מאובזר, נוף מרפסת, למשפחה, קרוב לרשב"י, מש' אלק. 054-8042119 04-6989119 (52-1/16)

בצפת
צימר נוף הרים
צימר איכותי עם נוף מדהים בעיר העתיקה במרכז המדרחוב
חדש
מיוחד באופיין
מזגן
חיים: 054-3113560

■ **אירוח** פאר חדש סמוך לרשב"י למשפחות, קבוצות וזוגות צימרים, נוף מרהיב. 052-5226788 04-6980585 (34-1/16)

■ **ארוח אצל הכהנים** - דירות נקיות ומרווחות לזוגות ומשפחות, חצר גדולה ומטופחת + מתקנים לילדים וחדר אוכל, 054-6987257 (26-29/16)

מצפה יריחו

■ **"צימר נופי ירדן"-** סוויטה מפנקת ומרפסת גג מדהימה בישוב הדתי מצפה יריחו, לזוגות בלבד. 050-2403750 (43-3/16)

ספסופה

■ **בספסופה,** אירוח כפרי, נגיעות בגליל. 4 יחידות, מתאים עד 24 אורחים, בריכה, חדר אוכל, ביכנ"ס. 050-5068848 (30-4/16)

■ **"סוויטות ארגמן"-** נקיות וכשרות לפסח+ בריכה+ ג'קוזי ספא לכל יחידה, צמוד למירון. 050-2606535 (12-15/16)

■ **וילה** מטופחת וממוזגת, בריכה פרטית+ 2 יח' צימרים גדולים ומפוארים למשפחות עם בריכה פרטית. 050-5313031 (17-43)

■ **למרגלות** ההר - 4 יחידות אירוח + בריכה + גינה לזוגות ומשפחות, 052-4604609 04-6980449 (19-21/16)

צפון

■ **וילות ודירת** נופש במירון, צפת טבריה ברמה גבוהה ליחידים ולקבוצות ל"ת - 058-3777500 02-6263663 (25-10/16)

צפת

■ **בעיר העתיקה! צימר לזוגות חדש וממוזג. 052-7153475** (43-47)

■ **"הצימר של מולי" -** בעתיקה, 2 חד', חדישה, מטופחת, מאובזרת וממוזגת, מול ביכנ"ס בירב (קרליבך) לזוג + 2, חניה, 050-6241690 03-9363752 (43-16/16)

■ **מבחר גדול של דירות** נופש בצפת וסביבותיה, ממוזגות, למשפחות ולקבוצות, מחירים נוחים! 050-4105896 (42-48)

■ **"אחוזת בנימין"** בעיר העתיקה- 6 דירות נופש ממולצות. 052-8925324 (21-21/16)

■ **וילה עם בריכת שחיה** וג'קוזי, מיעוד לקבוצות ולמשפחות עם נוף לכינרת ולגולן, 050-5278881 (734-46)

■ **צימר** בלב העתיקה! מאובזרת ברמה גבוהה וממוזגת + מרפסת + ריהוט גן. 050-2606535 (19-45)

■ **חדרי אוחח** הגפן בלב העתיקה, מאובזרת קומפלט (מול מלון רימונים) 054-5881866, 04-6973389 050-8227511 (32-32/16)

■ **בית פרטי** מאבן כולל 2 צימרים + חצר גדולה, בצלע ההר, צופה לנוף מדהים, 052-7155422, 053-3147542 (36-37/16)

■ **בנווה אורנים- וילה 5 חד' למשפחות, מפוארת, מאובזרת+ בריכה ושולחן סנוקר מקצועי. בקרו באתר- "וילת זרון פאר" 050-4296661 050-7477127** (34-9/16)

■ **"אחוזת נועם"** - 3 דירות נופש, יוקרתיות, למשפחות/זוגות, ממוזגת, ליד ת.מרכזית ועתיקה, חצר ענקית + נוף מרהיב + בריכה, 052-5856465 (35-27/16)

■ **מתחם נופש** לזוגות/ משפחות/קבוצות,עד 18 איש, ברמה גבוהה, חצר + ברכה ענקית + נוף, 058-7506090 (26-26/16)

■ **בלב העיר** העתיקה, צימרים מפוארים וממוזגים, לזוגות ומשפחות, בין בתי הכנסת העתיקים, 050-8550462/1 (26-30/16)

■ ***בעתיקה** - נקיה, גדולה, וממוזגת, לזוגות ומשפחות *צימר לימים ושבתות, 04-6820864, 04-6973865 052-7687778 (23-49)

■ **דירות** יפהפיות, נקיות ומסודרות, לשבתות וימים, בעתיקה ובכלל 04-6923371 053-3112314 052-7183288 (20-21/16)

■ **בעתיקה! צימרים** מושקעים יופים, ממוזגים ומאובזרים, במחירי מבצע!! 052-8973803, 054-3979167, 054-5797133 (33-32/16)

■ **ויטראז', בעתיקה,** 7 חדרי אירוח יוקרתיים ומפוארים למשפחות ולקבוצות, קרוב לביהכנ"ס קרליבך 052-7646814 (37-1/16)

■ **"הצימר של מולי"** - בעתיקה, 2 חד', חדישה, מטופחת, מאובזרת וממוזגת, מול ביכנ"ס בירב (קרליבך) לזוג + 2, 050-6241690 03-9363752 (27-43)

■ **בס"ד-** צימר לתפארת עד 11 מיטות, כל השנה, לבחורים ומשפחות, מומלץ ביותר! 052-7623725 (06-7/16)

■ **בעתיקה צימרים מושקעים יופים, מחירי מבצע. 052-8973803 054-3979167 054-3971482 054-5797133** (45-45/15)

■ **דירות** יפהפיות נקיות ומסודרות לשבתות וימים בעתיקה ובכלל 04-6923371 052-7183288,057-3112314 (20-21/16)

קוממיות

■ **דירה+** מלונית (50-15 מיטות)+ אולם+ חצר משחקים, נקי במיוחד. 052-7613501/2 (50-50/15)

■ **לשבת וחול,** דירה פרטית, נקיה ומסודרת + מזגנים וחצר, 052-7113937 08-6601778 (742-48)

ראש פינה

■ **"הפגודה בפינה"** - 4 יח' מדהימות, מאובזרות וממוזגות, קבוצות/משפחות/זוגות www.hapagoda.com 054-9988348 (20-22/16)

טיולי ג'יפים

■ **"בנצי טיולי ג'יפים"** - חוויית שטח יחודית מס' 1 באיכות, מצפה יריחו, 050-2403750 052-2403750 (43-3/16)

לפרסום בלוח 03-6162228

משרד חרדי - הלוואות
הלוואות עד לסכום 10,000₪
בפריסת צ'קים למשך שנה לבעלי חשבון בנק תקין
052-2571913 | 052-4132855

מכוניות

קניית רכבים

■ **קונה** רכבים ואופנועים לפירוק ולנסיעה ולברזל עם תקלות מכניות. 052-6371796 (06-6/16)

■ **קונה** כל הרכבים לפירוק+ נסיעה. 052-4714818 050-5238722 (49-48/15)

מכירת רכבים

ד"יהטסו

■ **דייהטסו סיריון מודל 2008, שמורה מאוד, טסט לשנה, ,מצב מכני מעולה, 138,000 ק"מ, גמיש, 054-2612681** (42-43)

פולקסוואגן

■ **פולקסווגן,** פאסט 2002, ראשונה, פרטי, 104,000 ק"מ, דגם מפואר, שמור ומטופל, 16,500 ש"ח, 053-8236835 (43-43)

רנו

■ **רנו מגאן,** 2006, יד 2, אוטומטית, רכב משפחתי, במצב טוב, חסכוני! 13,000 ש"ח, 052-7045179 (43-43)

שברולט

■ **שברולט** אואו 2006 אוטומט שמורה ומטופלת, טסט עד 4-2016 + תוספות, 12,500 ש"ח, גמיש, 050-5595360 (43-43)

מוצרים ושירותים

ביטוח

■ **גגנות ומשפחתונים,** בטוחו את הילדים בכיסויים מורחבים, המומחה גרינפלד, סוכנות לביטוח לויאלטי, 03-5796303 (36-44)

בריאות

■ **שתלים** ע"י ד"ר בני כהן בעצמו, בב"ב (ממציא הסילונית) במחיר מסובסד! 03-6158901 (43-50)

גמ"ח

■ **קו תיווך** השבת אבידה למסירה וגמח"ים ע"י מערכת טלפונית. 058-3266400 (48-49/15)

הובלות והסעות

■ **הסעות דניאל, רכבים חדשים וממוזגים מחירים נוחים, 20/16/14 מקומות, דניאל 052-7101020** (29-2/16)

■ **"שלוימל'ה הסעות" הסעות וטיולים לכל הארץ רכבים מפוארים ונתב"ג ירושלים וב"ב, ואירועים 057-3188842 050-7532336** (32-32/16)

■ **"מוסאיוף" -** הסעות לכל הארץ: בני-ברק-ירושלים-נתב"ג - הר המנוחות, 053-3190400 050-8344319 (43-46)

הלבנת שיניים

■ **קרסט-** מדבקות להלבנת שיניים, כל הסוגים במחירים מפתיעים! 03-6199567 רח' עזרא 66, בני ברק (43-50)

הלוואות ומשכנתאות

■ **בניית** מסלולים המשתלמים ללקוח, מכיר ריביות בין הבנקים במחזורי משכנתאות משתלמות, 03-6193412, 052-7113508 (43-43)

השכרת רכב

■ **מבצע ענק!!!** רכב ב- 112 ש"ח כולל מע"מ, סניפים בכל רחבי הארץ, יהודה - 057-3141105 (43-42/16)

השכרת רכב
MR. LEASE
השכרת רכב מגיל 17
מכירת רכבים לכל כיס
רח' שלמה המלך 12 צמוד לפיצה פון
03-6736731

■ **צביקה כהנא - השכרת רכב ונופש בארץ ובעולם, אצלינו השירות מעל הכל!!! 03-6318999** (30-46)

■ **מבצע חגים:** יונדאי אקסנט, מיצובישי לנסר, 2,400 ש"ח לחודש, ללא הגבלת קילומטרים כולל מע"מ, 050-6666599 (737-47)

השכרת רכב
בחברות הגדולות בארץ ובחו"ל
סוכן מורשה: הרץ/בדג'ט/קל אוטו/ אופרן
מעוניינים להשכיר רכב בחו"ל? בדקו אצלנו לפני שתזמינו במקום אחר
כולל מנוע 1600
050-5765449
052-7123419

■ **אל תחכו** לרגע האחרון, הזמינו הזמנותיכם לבין הזמנים. יהודה- 053-3141105 (43-42/16)

בס"ד
ג'ם טורס TOURS
סוכנות ארצית להשכרת רכב
rent a car
מבצעים מיוחדים!
תשכור טוב: לא שוכרים לפני שמתקשרים
פרטיות | מסחריות | מפוארות
מרכז הזמנות ארצי
03-5789454

■ **לשכור** בנוח-קאר, סוכנות להשכרת רכב בארץ ובחו"ל, שירות-אמינות-מחיר. 1-700-700-283, 072-2777200 (25-47)

■ **איזי- רנט מלווה אותך לאורך כל הדרך, במחיר הטוב ביותר, בכל החברות בארץ ובחו"ל. 02-5805870** (50-50/15)

חייט השכרת רכב
הסוכן החרדי שלך הוותיק והאמין בחברות הגדולות בעולם
AVIS Hertz Budget
מרכז הזמנות ארצי
050-4160126 | 03-5705102

■ **"שחר השכרת רכב"- לנהג חדש ולשעות בב"ב, שרות עד השעה 23:00 בלילה. 077-40-900-70** (08-4/16)

קל אוטו
הסוכן שלך בקל אוטו
השכרת רכב
במחירים הכי טובים!
מרכז הזמנות ארצי:
02-6-630-630

לימוד נהיגה

■ **משה גולני-** מורה נהיגה מוסמך, ותיק וסובלני מאד, טויוטה/ אוטומט/ חדיש, מבצע ראש השנה: מחיר שיעור: 110 ש"ח! מחיר: 28 שיעורים+ מבחן פנימי+ טסט+ ספר תאוריה: 3,300 ש"ח בלבד! 054-4468840 (בב"ב) (734-48)

■ **משה אלסייג,** מורה לנהיגה, שיעור ראשון חינם, עזרה בתאוריה, אוירה נעימה וסבלנית, 052-2523284 (27-1/16)

■ **דרור חלוץ, בבני-ברק והסביבה, רכבים חדישים, הקפדה על זמן שיעור נהיגה 40 דקות לפחות, אוטומטי- 100. ש"ח, ידני- 110. ש"ח, ספר תאוריה חינם! 052-2514960** (721-47/15)

■ **אהרון מורה לנהיגה, אוטומט, מזדה 3, חדישה, טסט מיידי, מבחן פנימי חינם. 050-4469796** (47-21/16)

קפלר
מרכז מתקדם להוראת נהיגה
5,300₪ רכב משא
3,900₪ אוטומטי
3,620₪ פרטי/ הילוכים
החבילה כוללת: שיעורי חובה+ טסט פנימי+ טסט ראשון
קבלנות למשאית לבעלי רשיון על פרטי הילוכים
3,000₪ שיעורים עד הרישיון
אפשרות ללימוד ע"י מורות
לימוד לנכים
רח' ההסתדרות 2 פתח תקווה
משרד: 03-9318481 נייד: 052-2945976
שיחת חינם: 1800-280-800 לימוד-נהיגה.com

■ **נהיגה ברמה אחרת, לימוד מהיר, קצר ואיכותי, מבצעים+ עזרה בתאוריה, יוסי בן יהודה. 03-5352975 052-2595370** (711-12/16)

■ **"שמעוני" בית ספר לנהיגה- 50 שנות נסיון. הילוכים. אוטומט. נכים. אוטובוס ציבורי זעיר. משאית. אופנועים. 03-6054445 03-6044435** (40-15/16)

איילה אלתר
מורה לנהיגה
מוסמכת ✓ ותיקה ✓ ומנוסה
לנשים בלבד
באיזור ב"ב, ת"א, ר"ג, גבעתיים
052-2450761

ייעוץ ועזרה

■ **המכון לגרפולוגיה מקצועית** - לימוד גרפולוגיה מקצועית, אבחונים: תעסוקתי, חינוכי ושלום בית, 052-7628747 (35-43)

סובלת מחרדות?
אפשר לצאת מזה בתוך כמה שבועות!
טיפול חדשני (המבוסס על CBT) הניתן דרך טלפון
משלמים רק כשרואים תוצאות!
המחיר 3000 ש"ח בלבד!
054-852-90-69 חני

מוסך

■ **"מוסך אריאל"- מכונאות כללית לכל סוגי הרכב+ העברת טסט, מחיר מיוחד לאברכים! מעל 35 שנות ניסיון, חשמונאים 30 ב"ב. 03-5700966 050-2650270** (39-43)

מחשבים

■ **השכרות:** מחשב נייד לשבוע 130 ש"ח, ומקרן ליום 80 ש"ח. הגברה ליום 80 ש"ח. המרה מוידאו לדיסק 30 ש"ח. 050-7801545 (29-31/16)

■ **מחשב נייד מחודש וינדוס 7 החל מ- 600 ש"ח כולל אחריות, הוותיק בענף. 054-4543701 052-6643701** (36-37/16)

מיטות מתכת

■ **ייצור כל סוגי מיטות וריהוט מתכת. הרצל 96 ראשל"צ 02-6525449 03-9096096** (01-1/16)

עורכי דין

ד"ר ניר דוד
עורך-דין
מתמחה בדין פלילי ומעמד אישי
050-7295800

■ **דפנה אברהם - עורכת דין: חוזים, מקרקעין, דיני עבודה, באזור המרכז, 052-3322444 dafha.law@gmail.com** (32-44)

פטנטים

■ **פטנטים! מזמן יש לך חלום להוציא פטנט? מורשים ברישום + בניית אב טיפוס, ליווי מרעיון למוצר, 052-8305794** (20-21/16)

■ **"פטנטריקס"** - 15 שנות נסיון, פיתוח פטנטים ורעיונות, בניית אב טיפוס, רישום וליווי, 054-3545076 (35-48)

■ **לפטנט** רשום ייחודי, בעל פוטנציאל גדול, דרוש משקיע. 054-2834110 (49-49/15)

צבע

■ **האחים** ירושלמי שרותי צבע ברמת גימור מעולה פוליש מתנה. 050-4101236 (03-03/16)

צילום אירועים

■ **יוסי זיו - צלם אירועים מקצועי! צוות מורחב, שירות ואיכות ללא פשרות, מבצעים מיוחדים לחתונות 0525-778544** (35-09/16)

קורסים

■ **בירושלים לנשים** התעמלות במים חמים, 450 ש"ח ל- 10 כניסות, קורס שחיה רפואית, 750 ש"ח ל- 10 כניסות 052-3224835 (01-1/16)

רפואה משלימה

■ **רוקח המציא** משחה המטפלת בכל סוגי פטיריות הציפורן ויבלות העור לשבוע ימים! להזמנות: 054-7444439 (35-35/16)

שידוכים

■ **"חסדי נועה"** - שידוכים לכל הגילאים, לכל המגזרים בארץ ובעולם - סודיות מובטחת! 054-7195111 (23-23/16)

■ **שידוכי זיווג הגון בקרוב** במקצועיות ובדיסקרטיות כ-17 שנות זיווגים-לרווקים/ות-ופרק ב', עד גיל 75, וכן לבעלי צרכים מיוחדים 052-3340338, מ- 10:00 בבוקר. (44-43/16)

■ **"ביחד" - שידוכים** לכל הגילאים, מאגר ארצי, שדכניות מכל הארץ, בברכת גדו"י, 072-2391111 (42-45)

■ **"שידוכי המרכז" - שידוכים לחרדים ודתיים בלבד! שדכן מקצועי עם המון הצעות, 054-8422105, 03-6189388** (42-15/16)

■ **שידוכים** לבוגרי ישיבה העובדים ובוגרות סמינרים המתאימות, זיווג שני ובעיות רפואיות 052-7168151 (43-46)

■ **בת מלך,** משרד שידוכים איכותי ביותר לחרדים וכיפות סרוגות, הזיווג הוא כל מעיינינו, סודיות מובטחת, להתקשר בימים א'-ה' בשעות 16:00-21:00 בלבד, 052-7333955 (32-1/17)

■ **גמ"ח** שידוכים חן וחסד, ללא תשלום! לפרק א', ב', לחרדים ודת"ל בלבד! ימים א'-ה' 20:00-22:00. 050-6764513 (44-44/15)

■ **שידוכי אורה** אור לדתיים חרדיים, כיפות סרוגות, בימים א'-ד', 16:00-20:00 בלבד!!! 03-9348340 (31-44)

לפרסום בלוח 03-6162228

אבידות

■ **הגמ"ח** הארצי להשבת אבידה, אבד לך משהו? מצאת משהו? התקשרו בהקדם ל: 1-599-500-003 (ח43-44)

■ **אבד** סידור, תהילת ה' לבן גדול באלול, 054-6842125 (ח43-44)

■ **נמצא** שעון יד ברחוב בעלזא בב"ב באלול תשע"ד-תשע"ה, 054-6842125 (ח43-44)

■ **אבדה** מעטפה עם כסף באוטובוס באלעד לברכפלד בט"ז תשרי, 052-7649307 (ח43-44)

■ **נמצא** בגד של "cactus" לפני כמה שנים ליד תחנת הקמח (סוקולוב) 052-7644084 (ח43-44)

■ **נמצא** נגן MP3 בקייטנת תודעה שהתקיימה בקיץ האחרון בב"ב, לפרטים: 052-7654797/8 (ח41-42)

■ **נמצאו** משקפיים של ילדה/ נערה בכנס של שומרי שביעית (ביום רביעי לפני ר"ה) ברחוב חזון איש בב"ב, 03-6160312, 054-8404089 (ח41-42)

■ **נמצא** סכום כסף ברחוב ירושלים, 050-5667708 ניתן לקבל ע"פ סימנים (ח41-42)

■ **נמצא** בקו 402 גמ' ראש השנה, 03-5792036 (ח41-42)

■ **נלקחה** עגלת קניה מרשת רמי לוי מהדרין, ביום א', ז' תשרי, המוצא מתבקש להתקשר, 02-5710498, 052-6226770 (ח41-42)

■ **אבד** תיק טלית ותפילין בבני ברק עם השם אלחנן טיברגר, טל': 054-8597986 (ח41-42)

לפרסום בלוח 03-6162228

יד שניה קונים

■ **קונים זהב!** יהלומים! כלי כסף! בכל מצב! במזומן! אפשרות בבית הלקוח. 054-2821847 (11-15/16)

■ **קונה ספרי קודש ישנים וכן מכתבים מקוריים מגדולי ישראל, תשלום גבוה. 052-7674348** (15-25/16)

■ ***קונה ומפנה אלומיניום,** מצברים, נירוסטה, מזגנים, מחשבים, ברזים *פינוי מחסנים, 050-5536359 (37-1/16)

■ **קונה לפירוק** + נסיעה, כל המכוניות, משאיות, רטקטורים, אמינות + אישורים, 052-5752933 (23-22/16)

■ **דרוש** מקרר לבחור בישיבה בב"ב, 054-8466850 (ח43-44)

■ **מחפש** אופניים חשמליים, תקינים או תקולים כולל חלקים, 050-5343924 (ח43-44)

■ **דרוש** 2 מזגני חלון למסירה לבחורי ישיבה, 054-8592347 (ח43-44)

■ **מעוניין** בספה מעור בצבע כהה (רצוי נפתח לעוד מיטה) 050-4170185 (ח43-44)

■ **דרוש** עגלה במצב טוב עד מחיר סמלי, 050-4170185 (ח43-44)

■ **מעוניין** בארון בגדים 2/4 דלתות מסנדוויץ, 050-4170185 (ח43-44)

■ **דרוש** מסך דק למחשב ללימודי גרפיקה במחיר סימלי/תרומה 054-7432011 (ח43-44)

■ **דרוש** לאברך אופניים חשמליים במחיר זול/תרומה, אפשר מקולקלת, 054-8432271 (ח43-44)

■ **דרוש** מקרר לבחור בישיבה בב"ב, 054-8466850 (ח41-42)

■ **מעוניין** לקנות נגן סאנדיסק קליפ יד שניה, 050-4121523 (ח41-42)

■ **מחפש** אופניים יד שניה רגילים/חשמליים, תקינים או תקולים, 050-5343924 (ח41-42)

■ **מחפש** מדיח כלים שמיש בתמורה לאופניים תקינים, 050-5343924 (ח41-42)

■ **מחפש** מדיח כלים תקין עד 500 ש"ח, 050-5343924 (ח41-42)

יד שניה מוכרים

מוצרי חשמל

■ **מחשב שולחני** לעבודות עריכה וגרפיקה/משחקים, מהיר ואיכותי + ווינדוס ותוכנות CS-6, באחריות. 058-7081808 (742-43)

■ **גמ"ח ניתוק אינטרנט** ממחשבים חינם, שירותי מייל בתשלום סימלי, אפשרות לסמארטפונים, 052-7611936 (32-45)

■ **מכונות תפירה הזדמנויות ביד שניה זינגר. תפר ישר, 490 ש"ח. זינגר ישר וזיגזג, 650 ש"ח. ברלינה 1,850 ש"ח. מנחם, 050-5894918, דסלר 15 ב"ב, שירות איסוף תיקונים מהבית** (42-43)

■ **מוט סלפי,** חדש בקופסא, 60 ש"ח, 054-8063853 (ב"ב) (43-50)

■ **תנור** + גז משולב שני תאים אלקטרה מיסטר 555 במחיר גמיש בב"ב, 054-8466850 (ח43-44)

■ **רדיאטור** צלעות לחימום, מורפי ריצרדס + שלט, איכותי! 350 ש"ח, 052-7154392 (ח43-44)

■ **מכונת** כביסה כחדשה, חודשים ספורים בשימוש, 500 ש"ח, 050-4134522 (ח43-44)

■ **מכונת** כביסה קריסטל, כחדשה, לרגל העברה במחיר מציאה! 500 ש"ח, 052-7656044 (ח43-44)

■ **מחשב** נייח עם ווינדוס, אופיס ומשחקים, 450 ש"ח, 054-2252242 (ח43-44)

■ **מודם** נטסטיק פתוח לכל הרשתות, 150 ש"ח, 054-2252242 (ח43-44)

■ **מסך** 17 אינץ, מצב טוב, 150 ש"ח, 054-2252242 (ח43-44)

■ **סוללה** למחשב נייד לנובו דגם T60, חדשה, 120 ש"ח, 052-7611936 (ח43-44)

■ **תנור** דלונגי (בילד אין) 2 תאים, שמור ב"ב, 500 ש"ח, 052-7669345 (ח43-44)

■ **תנור** אפיה משולב כולל גז, תוצרת "בלרס" 500 ש"ח, טלפון: 02-5830215 (ח43-44)

■ **מכונת** יבוש עם תוכניות קצרות, גרמנית, כחדשה, 500 ש"ח, גמיש, 052-7694740 (ח43-44)

■ **מכשיר** DVD + שלט עם חיבור USB של Greatz, 100 ש"ח, 054-8476805 (ח43-44)

■ **שוקר** חשמלי למכירה, רק 250 ש"ח, 052-5462050 (ח43-44)

■ **מחבת** חשמלי רחב, חדש באריזה, מעולה לבחורי ישיבה, 100 ש"ח, 052-4831449 (ח43-44)

■ **מחשב** נייח + נייד, כל אחד 400 ש"ח, 050-9913111 (ח43-44)

■ **תמי 4** אלקטרוני, 500 ש"ח, גמיש, לפרטים: 054-4273857 (ח43-44)

■ **רדיטאור** חשמלי, 8-10 צלעות, 200 ש"ח, לפרטים: 054-4273857 (ח43-44)

■ **כיריים** במצב חדש, משטח זכוכית, 400 ש"ח, לפרטים: 054-4273857 (ח43-44)

■ **מגהץ** אדים, מצב טוב, 100 ש"ח, לפרטים: 054-4273857 (ח43-44)

■ **טוסטר** קטן, 25 ש"ח, לפרטים: 054-4273857 (ח43-44)

■ **רדיאטור** לחימום + שלט מורפי ריצרדס, 330 ש"ח, 052-7154392 (ח41-42)

■ **אופה** לחם של גרץ, עובד מצוין, 200 ש"ח, 03-9340177 (ח41-42)

■ **מחבת** חשמלי בצורת אליפסה, גדול, כחדש של חברת מורפי - רצרדס, 150 ש"ח, 03-9340177 (ח41-42)

■ **סיר** לבישול איטי, כחדש, 200 ש"ח, 03-9340177 (ח41-42)

■ **מכשיר** להכנת פופקורן, 50 ש"ח, 03-9340177 (ח41-42)

■ **מציאה,** מחשב שולחני אניטל, מהיר + וינדוס ותוכנות לבית/ משרד, כחדש, 250 ש"ח, 058-7022701 (ח41-42)

■ **תנור** אפיה בילד אין, 380 ש"ח, בני-ברק, 052-5737813, דגם LY VENT (ח41-42)

■ **תנור** דלונגי (בילד אין) 2 תאים, שמור, ב"ב, 500 ש"ח, 052-7669345 (ח41-42)

■ **תנור** בילד אין, LY VENT, איטלקי, חדש, 450 ש"ח, בני-ברק, 052-5737813 (ח41-42)

■ **תנור** + גז משולב שני תאים אלקטרה מיסטר 555 במחיר גמיש, בב"ב, 054-8466850 (ח41-42)

■ **תנור** דלונגי (בילד אין) 2 תאים, שמור, בב"ב, 500 ש"ח, 052-7669345 (ח41-42)

■ **רדיאטור** מעולה - כמעט חדש, במחיר מציאה, 170 ש"ח, 054-8447306 (ח41-42)

■ **מאוורר** רצפתי "20 (אלקטרו חנן) 100 ש"ח, 052-3463482 (ח41-42)

■ **מכונת** כביסה 6 ק"ג (אלקטרולוקס) פתח תחתון, תקין, 500 ש"ח, 052-3463482 (ח41-42)

■ **תנור** דו תאי + כיריים 5 להבות בצבע חום, 500 ש', 054-9448300 (ח41-42)

■ **רדיאטור** 14 צלעות, תוצרת גרמניה, רק 400 ש', 054-9448300 (ח41-42)

ריהוט

■ **שולחן** ו-6 כיסאות, אפשרות לכיסאות או שולחן בלבד, במצב מצויין. 052-4227714 (43-44)

■ **בעקבות סגירת משרד,** שולחן משרדי מפואר + כורסאות אירוח חדשים ממש, כמעט ללא שימוש במחיר מפתיעים+מזנונית מעץ מלא, הכל בצבע וונגה. 052-7773256 (42-43)

■ **למכירה** ספה משולשת + כורסא במצב טוב (תיקון קל) , 054-8436220 (739-43)

■ **ארון סנדויץ 6 דלתות** + 2 מיטות כולל ארגזים ומזרונים + שידה, וונגה, 4 שנים בשימוש, 2,500 ש"ח גמיש, 03-5700032 (ב"ב) (43-46)

■ **שולחן סלוני, וונגה,** עץ מלא, אורך: 1.30 מ', רוחב: 80 ס"מ, גובה: 42 ס"מ, רק 50 ש"ח, 054-8063853 (ב"ב) (43-53)

■ **למסירה, ריהוט לבית כנסת** - ספסלים מהודרים של קיבוץ לביא + תאים ומדפים מתקפלים, 50 ש"ח לכיסא, 052-2452820 (43-49)

■ **שולחן** מטבח, לבן כחדש, נקנה לפני חצי שנה, 053-3348860 (ח43-44)

■ **שולחן** למחשב, פורמייקה, קרם כחדש עם גלגלים, 500 ש"ח, 0532-3348860 (ח43-44)

■ **כורסא** של 3, כחדש, נקנה לפני שנה, אדמדם, קטיפה ועור שחור מסביב, 500 ש"ח, כל יחידה 500 ש"ח, 053-3348860 (ח43-44)

■ **מיטת** נוער מעץ, איכותית, מתאימה לבת בצבע וורוד עם הרמת ראש + מיטה נפתחת + ארגז מצעים, 400 ש"ח, ב"ב, 054-3132330 (ח43-44)

■ **מיטה** חשמלית כולל מזרון, מתאים גם לקשישים, לשינוי תנוחות והרמת ראש ורגלים בשלט, במצב מעולה, קלה לנשיאה, 500 ש"ח, ב"ב, 054-3132330 (ח43-44)

■ **מיטת** נוער של עמינח במצב מציאה, נפתח לעוד מיטה + ארגז מצעים במחיר מדליק, 280 ש', 052-8714487 (ח43-44)

■ **שולחן** מחשב חדש בצבע עץ טבעי + מדפים במחיר מציאה, 120 ש', 052-8714487 (ח43-44)

■ **מיטת** נוער במצב חדש, נפתח לעוד מיטה + ארגז מצעים במחיר מדליק, 250 ש', 052-4256515 (ח43-44)

■ **מזנון** נמוך בצבע דובדבן חדש לחלוטין + טלוויזיה 50 אינץ במחיר 400 ש', 052-4256515 (ח43-44)

■ **ארון** חדש, 2 דלתות במצב מצוין במחיר 400 ש', עשוי מסנדוויץ, 052-4256515 (ח43-44)

■ **כורסת** כסא נוח מעור, הגב נפתח למצבים שונים על הציר, שמור ויפה, צבע שחור, 500 ש"ח, טל': 052-3458886 (ח43-44)

■ **שולחן** סלון במצב חדש ויפה, מתאים לכל סלון, במחיר מציאה, 500 ש"ח, טל': 052-3458886 (ח43-44)

■ **שידה** מעץ מלא עם 2 מגירות, העיטור ידית קריסטל, חדשה מהאריזה, 299 ש"ח, 054-4783220 (ח43-44)

■ **חדש** באריזה בחצי מחיר! מזרון אורטופדי לילדים 82X190 בצבע לבן, 220 ש"ח, בני-ברק, טלפון: 052-3073826 (ח43-44)

■ **ספה** משולשת + כורסא בסגנון עתיק, כרית נשלפת (רגלית מעץ) 500 ש"ח, 054-8476805 (ח43-44)

■ **חדש** באריזה! שידה/קומודה 4 מגירות, כולל מראה, בצבע לבן, 500 ש"ח, בני-ברק, טלפון: 052-3073826 (ח43-44)

■ **ארונית** יפה עם מגירה גדולה ו-2 דלתות זכוכית במצב חדש, 350 ש"ח, טל': 052-3458886 (ח43-44)

■ **כסא** בר, חדש לחלוטין, צבע לבן (נקנה באיקיאה) 80 ש"ח, טל': 052-3458886 (ח43-44)

■ **מיטה** נפתחת X3 במצב טוב מאוד, 500 ש"ח, טל': 052-7619852 (ח43-44)

■ ***מיטת** נוער כפולה עם ארגז מצעים ומזרונים *שולחן עבודה עם ספריה לילדים, סה"כ 500 ש"ח, כל הקודם זוכה, 050-4491495 (ח43-44)

■ **מיטת** יחיד, מצב כחדש, 300 ש"ח, אלי 052-4262221 (ח43-44)

■ **ספה,** 3 מושבים מצוינת, קטיפה/קאמל, 500 ש"ח, 054-8428616 (ח43-44)

■ **שולחן** לפינת אוכל במצב מצוין, צבע טבעי, 80X120, 400 ש"ח, טל': 054-5925787 (ח43-44)

■ **ויטרינה** מעוצבת מעץ בהיר + בסיס עם דלתות, ב- 150 ש"ח, 052-7626314 (ח43-44)

■ **למסירה,** ארונות מטבח, צבע עץ במצב מצוין, 052-7182801, 052-7633254 (ח43-44)

■ **שידה** + מראה יפיפיה מעץ מלא עם מגירה בעיטור ידית קריסטל, חדשה מהאריזה, 299 ש"ח, 054-4783220 (ח43-44)

■ **שולחן** פינת אוכל 1X1.90 נפתח ל- 2.70 מעץ מלא, 400 ש"ח, 054-8476805 (ח43-44)

■ **5 מדפים** מזכוכית אורך 73 ס"מ + 3 מדפים 83 ס"מ, 50 ש"ח, 054-8476805 (ח43-44)

■ **כיסא** מוהלים מתכוונן (בחצי מחיר) 250 ש"ח, גמיש, פל': 052-7694740 (ח43-44)

■ **כיסא** תלמיד עם גלגלים וידיות, 180 ש"ח, בני-ברק, 052-5737813 (ח43-44)

■ **שולחן** סלון איכותי, צבע חום, 120X68 וגובה 47, 200 ש"ח, 052-5566488 (ח43-44)

■ **ספריית** פורניר סנדויץ חדשה, 198X80 צבע חום, 475 ש"ח, 050-3286875 (ח43-44)

■ **מציאה!** מזרון שוייצרי (לא קפיצים) במצב טוב 1X2 מ', 270 ש"ח בלבד! 02-6413024 (ח43-44)

■ **שולחן** סלוני לסלון, שמורה, צבע פוליטורה, מידות 120/60, עץ מלא, 350 ש"ח, 052-2578827 (ח43-44)

■ **בהזדמנות,** 13 כיסאות פלסטיק + שולחן נפתח פלסטיק, 300 ש"ח, 052-7696965 (ח43-44)

■ **כסאות** פשוטות, 20 ש"ח, לפרטים: 054-4273857 (ח43-44)

■ **שולחן** קפה לסלון 1X1, מסגרת שחורה + זכוכית, 290 ש"ח, טל': 052-2727974 (ח41-42)

■ **מיטת** נוער במצב חדש, נפתח לעוד מיטה + ארגז מצעים במחיר מציאה, 300 ש', 052-4256515 (ח41-42)

■ **מיטת** נוער של עמינח במצב מציאה, נפתח לעוד מיטה + ארגז מצעים במחיר מדליק, 300 ש"ח, 052-8714487 (ח41-42)

■ **ספה** של 3 מושבים בצבע שחור דמוי עור חדשה לסלון במחיר 350 ש"ח, 052-4256515 (ח41-42)

■ **ספה** של 2 משובים בצבע שחור, דמוי עור, חדשה, לסלון במחיר 300 ש"ח, 052-4256515 (ח41-42)

■ **שולחן** מחשב חדש בצבע עץ טבעי + מדפים במחיר 150 ש"ח, 052-8714487 (ח41-42)

■ **ארון** משרדי ממתכת (1.60X0.58X0.47) ב- 250 ש"ח, 052-3463482 (ח41-42)

■ **שולחן** סלון חדש במצב טוב מעץ מלא, צבע חום בהיר, ב- 200 ש"ח, נייד: 050-7780122 (ח41-42)

■ **ארון** חדש, 2 דלתות במצב מצוין במחרי 400 ש"ח, עשוי מסנדוויץ, 052-4256515 (ח41-42)

■ **חדר** שינה, 2 מיטות, ארגז כלי מיטה, שידות + מראה, 500 ש"ח, 050-9742004 (ח41-42)

■ **ספה** נפתחת למיטה + ארגז מצעים, צבע ורוד, בד קטיפה, בני-ברק, 250 ש"ח, 052-5737813 (ח41-42)

■ **ארוניות** מגירות פלסטיק + מזוודות, 100 ש"ח, בני-ברק, 052-5737813 (ח41-42)

■ **מיטת** נוער עם ארגז מצעים, מצב חדש, פרחוני, 380 ש"ח, בני-ברק, 052-5737813 (ח41-42)

■ **מזנון** חום בהיר, 250 ש"ח, בני-ברק, מצב מצוין, 052-5737813 (ח41-42)

■ **שולחן** למטבח בצבע לבן, 400 ש"ח, מראה לאמבטיה כולל ספוטים, מטר על מטר, 500 ש"ח, 050-5184555 (ח41-42)

■ **ספה** תלת - מצב חדש ביותר, דמוי עור, שחור, 450, 054-8459008/9 (ח41-42)

■ **שולחן** סלון מעץ, מטר על מטר, 250 ש"ח, מצויין, 052-3141536 (ח41-42)

■ **מזנון** לספרים, שמורה גם לדברי נוי, רק 450 ש"ח, 050-5184555 (ח41-42)

■ **מיטת** נוער עם ארגז מצעים, מצב חדש, פרחוני, 380 ש"ח, בני-ברק, 052-5737813 (ח41-42)

■ **מזנון** חום בהיר, 250 ש"ח, בני-ברק, מצב מצוין, 052-5737813 (ח41-42)

תינוקות

■ **מיטת מעבר** מעץ מלא, חדשה ממש, בצבע שמנת, ב- 200 ש"ח, 052-7773256 (43-43)

■ **עגלה** חברת מוצי במצב מצויין, גלגלי אויר, ב"ב, 300 ש"ח, טל': 054-8457834 (ח43-44)

■ **מציאה** - מיטת תינוק מדהימה של "שילב" 500 ש"ח, בני-ברק, טלפון: 052-3073826 (ח43-44)

■ **עגלת** צ'יקו חדשה באריזה, סגול כהה ובהיר, 480 ש"ח, 052-7686633 (ח43-44)

■ **טרפיסט** דגם Pick up ליטף כחדש, 190 ש"ח, 052-7686633, ישיבה ועמידה (ח43-44)

■ **מזרון** מיטה תינוק, 150 ש"ח, בני-ברק, 052-5737813 (ח43-44)

■ **עגלת** טיולון מעולה, תכלת/ כתום, ד"ר בייבי, 100 ש"ח, 052-7696965 (ח43-44)

■ **עגלה** אינגליזינה + אמבטיה חזקה ומסיבית, מתאימה לקניות, 85 ש"ח, 052-7696965 (ח43-44)

■ **כיסא** לרכב של חברת איזי בייבי לתינוק, במצב חדש, במחיר מציאה, 180 ש', 052-2449315 (ח43-44)

■ **שידת** החתלה + מיטת תינוק במצב טוב, 500 ש"ח, 052-3662700 (ח43-44)

■ **מיטת** תינוק מעץ ללא מזרון, 300 ש"ח, 054-5385013 (ח43-44)

■ **אוברול** לתינוק, צבע צהוב עם איור, חדש באריזה, 30 ש"ח, 052-4831449 (ח43-44)

■ **למסירה** במחיר סימלי - סל שכיבה לעגלת "פג" משולב, במצב מצוין, 02-6413024 (ח43-44)

■ **עגלת** טיולון תכלת/כתום במצב מעולה, 100 ש"ח, 052-7696965 (ח43-44)

■ **עגלה** כחדשה, כולל אמבטיה וטיולון, 500 ש"ח, 054-8443699 (ח43-44)

■ **לול** מתקפל, 50 ש"ח, לפרטים: 054-4273857 (ח43-44)

■ **כיסא** תינוק רכב, איכותית, בני-ברק, 150 ש"ח, 052-5737813 (ח41-42)

■ **עגלת** תינוק במצב טוב, לא חדש, 150 ש"ח, בני-ברק, 052-5737813 (ח41-42)

■ **לול** לתינוק מעץ מלא במצב טוב ללא גלגלים ומזרון, 100 ש"ח, 03-9307308 (ח41-42)

■ **עגלת** אמבטיה PEG PEREGO במצב מעולה, נוחה מאוד, 500 ש"ח, טלפון: 054-7716364 (ח41-42)

■ **מיטת** מעבר - 200, סלקל לרכב - 150, כסא אוכל - 130. 052-5257396 (ח41-42)

■ **כסא** לרכב של חברת איזי בייבי לתינוק במצב מצוין במחיר מדליק, 180 ש', 052-2449315 (ח41-42)

■ **מציאה** עגלת QOINY (קוויני) כחדשה משילב, 500 ש"ח, צבע שמנת שלדה לבנה, 054-8474469 (ח41-42)

■ **מיטת** תינוק מעץ ללא מזרון, 300 ש"ח, 054-5385013 (ח41-42)

■ **כיסא** תינוק רכב + עגלה איכותית, בני-ברק, 150 ש"ח, 052-5737813 (ח41-42)

תקשורת

■ **קווים כשרים** ורגילים החל מ- 19 ש"ח לחודש, משלוחים חינם לכל הארץ, 052-7611936 (32-45)

■ **פלאפון** טאצ' כשר תומך כל החברות רק, 200 ש"ח, 054-8447179 (ח43-44)

■ **פלאפון** תומך כשר כולל נגן ומצלמה, רק 150 ש"ח, 054-8447179 (ח43-44)

■ **פלאפון** חדש, כשר, אורגינל במחיר מוזל של 90 ש"ח, 052-7188188 (ח43-44)

■ **פלאפון** חברת סמסונג 208 כשר אורגינל רק ב- 100, חדש באריזה, 052-7188188 (ח43-44)

נוקיה 2680 כשר אורנג' במצב מצוין, 190 ש", 054-8433730

פלאפון MODU לא כשר עם אפשרויות, ב- 100 ש"ח, 052-7620840

סמסונג טאצ' כשר כל החברות 190 ש"ח, 050-4110427

סוני אריקסון דור 3.5 עם מצלמה איכותית ונגן שירים ווידיאו, 250 ש"ח, 058-7022701

נוקיה סלידר תואם לכשר עם מצלמה ונגן רק 199 ש"ח, 058-7022701

נוקיה 2680 תומך כשר אורנג' במצב מצוין, 190 ש"ח, 054-8433130

כללי

למכירה, שטיח שאגי מהמם כחדש, בצבע אפור שחור, גודל 2*1 מ"ר. שער חסימה למדרגות של חב' safty. עגלה+סלקל של אינגלזינה safe baby במחירי מציאה. 054-2276640

מציאה, 10 מטר רצוף דמוי פרקט חדש באריזה, באיכות מעולה, צבע אפור בהיר, גודל 60*15. 054-2276640

למכירה מבחר פיאות יד שניה, במצב טוב, טרייד אין, מקבלים פיאות למכירה, בב"ב, 050-2030007

חלונות, דלתות, סורגים - בלגי, ויטרינות לסלון יד 2 וחדש, 03-6884123 ,050-5274348

תכולה עתיקה, ריהוט, מוצרי חשמל, ביגוד, ספות, כורסאות, שידות וכו'. 050-4770355

מהשכרה שנסגר: *שמלות לנשים וילדות בכל הסגנונות, המידות והצבעים *סטים לאחיות, 40 ש"ח כ"א, 054-5565961 (י-ם)

מעקה צבע לבן עם בטון, גובה 1.10 מ', אורך 2.05 מ', מצב חדיש, מחיר גמיש מאוד, 054-5565961 ,02-5388930 (י-ם)

פילטר למיני בר חברת smart במחיר מציאה, 054-8466850

אוזניות בלוטוס apple תומכת שמיעת מוזיקה מהנייד, 120 ש"ח, איכותית במיוחד, 054-2252242

אופניים, 350 ש"ח, מצב מעולה! 03-5709975

סט צלחות, נעמן, לבן, קישוט כחול מסביב, כל הסט, ב- 350 ש"ח, כולל כוסות קפה ולפתניות, 053-3348860

מתחנת בשר שעושה צורות של עוגיות, ב- 250 ש"ח, חדש לחלוטין, לא היה בשימוש, 053-3348860

1 קילו מטבעות ב- 40 ש"ח, 052-7154392

כלי פלסטיק גדול לאיחסון קורנפלקס כחדש, 70 ש"ח, מיוחד, 050-9089110

דררה האכלת יד לשעבר, 200 ש"ח, 054-8466850

מגן ספר פרחוני לגלקסי פוקט, 10 ש"ח, בב"ב, 054-8466850

תוכונים ופינקים עובדים ב- 35 ש"ח, בב"ב, 054-8466850

תוכי רוזלה במגוון צבעים מרהיב במיוחד, אפשרות לתא הטלה, גם לקוקטיילים ותוכונים בב"ב, 054-8466850

קוקטייל לבן כשלג ועיניים אדומות, האכלת יד, ווייספייסים בב"ב, 054-8466850

תוכון חצי אנגלי האכלת יד וכן קוואקר האכלת יד ברמה גבוהה בב"ב, 054-8466850

תאי הטלה לפינקים ולתוכים, חדשים ויד שניה, ב- 25 ש"ח, בב"ב, 054-8466850

קורקינט גדול וחזק כחדש, 320 ש"ח, 050-9089110

24 בטריות למכשיר שמיעה (דגם דורסל 312) ב- 100 ש"ח, 052-3463482

מאוורר רצפתי "20 (אלקטרו חנן) ב- 100 ש"ח, 052-3463482

עלוני פרשת שבוע (20 שנה) מבחר גדול, 400 ש"ח, 052-3463482

סירה מתנפחת לים/בריכה לשני ילדים (1.05X1.90) ב- 80 ש"ח, 052-3463482

מערכת סטריאו "LG" הכוללת רדיו + דבל - קסט + קומפקדיסק + רמקולים, 500 ש"ח, 052-3463482

צלחות למיקרוגל, 20 ש"ח, 050-4166415

מכשיר סודה קלאב + בלון גז + בקבוק, 130 ש"ח, טל': 052-2727479

מכשיר כושר מקצועי, רב תחומי כחדש, 500 ש"ח, פלא': 052-7159615

בירושלים למכירה או החלפה, כינור חדש במידה חצי, 400 ש"ח ,052-7193195

סט ספרי רפואות תימן, חלקים - 180 ש"ח, טל': 050-4147729 - אחרי השעה 15:00

צילינדר לדלת רב-בריח, 50 ש"ח, 052-3463482

אוזניות "בלוטוס" (מוטורולה) + מטען 50 ש"ח, 052-3463482

רדיו + טייפ + דיסק (AIWA) ב- 200 ש"ח, 052-3463482

מנעול תלי מגנום 16 מ"מ, 30 ש"ח, 052-3463482

שמלת אירועים מהממת, מידה 38, אפשרות לתיקונים במקום, 300 ש"ח ,050-4136618

רמקול איכותי, בידורית 3 כניסות 100 וואט, מתאים לאירועים עד 150 איש, קל לנשיאה במצב מעולה, 500 ש"ח, ב"ב, 054-3132330

מגפון נייד איכותי ביותר כולל מיקרופון עם כבל מוצמד, מחיר יבואן, 340 ש"ח, 054-3132330

מצלמת ריפלקס קנון EOS ב- 450 ש"ח. עדשה 58 ממ 300 ש"ח. פלאש קנון 500 EX, ב- 300 ש"ח, ב"ב, 054-3132330

מערכת תופים במצב מצוין כולל כסא ומקלות, ב- 490 ש"ח, 058-3288647

בלוטוס חדש באריזה, מצויין, ב- 80 ש"ח, 052-7620840

מגש לחלות שילוב עץ וכסף, חברת הצורפים, 200 ש"ח, 052-7154392

ספר הזוהר עם תרגום ופירוש הסולם, כ"ג כרכים, 300 ש"ח, 052-4831449

מנורה דקורטיבית כחולה צורת קובייה, חדש באריזה, 100 ש"ח, 052-4813449

ספר בישול חדש, מכיל מתכונים קלים וזמינים, 50 ש"ח, 052-4831449

צנצנת פורצלן מפוארת לאיחסון עוגיות, חדשה באריזה, 140 ש"ח, 052-4831449

זיכוי למכון כושר "סטודיו 360" במקום ב- 450, 390 ש"ח, 052-7640359

אופניים עם קפיץ, מצב כחדש, גודל 19, 300 ש"ח, אלי - 052-4262221

מחשב השקייה לגינה, 4 מוקדים, השקייה תוצרת Itec, ב- 250 ש"ח, 052-2578827

שואב אבק על יבש, תוצרת הובר, 150 ש"ח, 052-2578827

קסדה חדשה לאופנוע צבע לבן, תוצרת חוץ, סגורה כולל משקפי טייסים, 400 ש"ח, 052-2578827

מסך דק, רק 200 ש"ח, 053-3346080

מחיר מציאה - אופניים לילד, 130 ש"ח באזור המרכז + אופניי הרים מידה "26, צבע כחול במצב מצויין, 320 ש"ח, פלפון: 050-9340317

כרטיס ביג טוק כשר אורנג' מוטען ב- 80 ש"ח, ב- 90 ש"ח בלבד, 054-8482494

טלפון חוגה ישן לאספנים, 80 ש"ח, 052-7154392

אופני הילוכים "26, 320 ש"ח, 054-5385013 ב"ב

פאקט של סיגריות, 200 ש"ח, בירושלים, 050-4211462

מצלמה קנון קומפקטית A490, זום אופטי, 390 ש"ח, חדשה, 054-5705546

4 תוכי אהבה ירוקים, 50 ש"ח כל אחד, 052-7651287

אופני הרים 26 אינטש + הילוכים (שימנו) - Evode, ב- 400 ש"ח, 052-3463482

מסך מחשב 21 אינץ' במצב מצוין, 350 ש"ח, לפרטים: 054-8474954

מציאה! לייזר ירוק + 5 צורות מסתובבות, 100 ש"ח, בב"ב, פלא': 052-7101450

מכנסיים שחורות אלגנטיות, חדשות באריזה, 10 ש"ח, 050-6849310

כובע סמט, חסידי, חדש באריזה, 130 ש"ח, 050-6849310

חולצות לבנות מכופתרות, חדשות באריזה, 10 ש"ח, 050-6849310

לאספנים בב"ב, חרב מיוחדת, 200 ש"ח, 052-7154392

הגה + דוושות למחשב למשחקים כחדש, רק 99 ש"ח, 058-7022701

טלפון אלחוטי, טוסטר, כיור מדהים, 10 ש"ח, 054-8423405

פאה מדהימה, טל' יפי קמינר - 054-8443699, בשעות 2-4, 500 ש"ח

פלורוסנט דקורטיבי, כפול, ארוך - 90 ש"ח, קצר - 50 ש"ח, 052-7154392

אוסף גדול של בולים ומעטפות, 1 ש"ח, 052-7154392

3 מטבעות כסף, זכר למחצית, לפורים, 120 ש"ח, 052-7154392

שמלה לנשים/נערות, 38 אופנתית, ארוכה ומפוארת לאירועים, חדשה, ברוקט, 150 ש"ח, 054-8443223

מעיל קצר Zara נשים/נערות, s/m צבע בז', פוך, מהמם! 120 ש"ח, 054-8443223

כחדש, ספר לתסרוקות של דיוויס, 350 ש"ח, 054-8443223

חדש באריזה! נעלים לנשים שחורות שטוחות, 39 עם אבנים יפות! 054-8443223, 40 ש"ח בלבד!

חליפה שחורה, נשים חדשה, 250 ש"ח, אלגנטית מס' 44, 050-4131038

2 שלישיות מנורות ספוטים מתכווננות, 100 ש"ח, גמיש, 050-4141809

מכונת צילום גדולה, דרושה תיקון בשחרור הדף, 500 ש"ח בלבד, 054-8421707

מחשב קטן ASOS כחדש, 250 ש"ח, 054-8467082

פילטר למיני בר חברת smart במחיר מציאה, 054-8466850

מטהר מים, לא כולל ברז, 200 ש"ח, 03-9340177

תרגומון מילון עברי-אנגלי חדש במצב טוב, ב- 50 ש"ח, 050-7780122

אקווריום, 50X30 + דגי זהב, מצב מצוין, 054-8459008/9

כלוב + תוכית + אביזרים, 70 ש', 054-8459008/9

תכולת בית, ספה + תנור בילד אין + כיסא רכב + ארונות + שטיח + מזוודות, בני-ברק, 052-5737813

ספרי רפואות תימן, ג' חלקים, 180 ש"ח, טל': 050-4147729, אחרי השעה 15:00

דיסקים טבע וחיות לצפיה, איכות גבוהה, מה רבו מעשיך ה', 99 ש"ח, 054-4783220

אוסף גדול של בולים ומעטפות, 1 ש"ח, 052-7154392

דררה האכלת יד לשעבר, 200 ש"ח, 054-8466850

מערכת סטריאו "LG" הכוללת רדיו + דבל קסט + קומפקדיסק + רמקולים, 500 ש"ח, 052-34631482

24 בטריות למכשיר שמיעה (דעם דורסל 312) 100 ש"ח, 052-3463482

עלוני פרשת שבוע (20 שנה) מבחר גדול, 400 ש"ח, 052-3463482

סירה מתנפחת לים/בריכה לשני ילדים (1.90X1.05) ב- 80 ש"ח, 052-3463482

צילינדר לדלת רב בריח, 50 ש"ח, 052-3463482

אוזניות "בלוטוס" (מוטורולה) + מטען 50 ש"ח, 052-3463482

כבל חשמל מאריך, שמורה, כולל מעביר, 20 מטר בגלגלת, רק 150 ש"ח, 052-2578827

זוג מנורת פלורוסנט חסכונית מיוחדת, רק 150 ש"ח, 052-2578827

אופניים במצב טוב, 200 ש"ח, אלי 052-4262221

כ- 100 יח' פלפונים (לטים) לסוכה 2 ס"מ/1.50 ס"מ, 2.5 ליחידה, אפשרות הובלה, 052-3805386

פלורוסנטים, כפול, מוגן מים לסוכה 50 ש"ח ליחידה, 052-3805386 ,02-6522251

לא שיפצנו-רק החלפנו אמבטיה!!!

לפני

אחרי

תיקון, ציפוי והלבשה של אמבטיה חדשה ב-3 שעות

47 שנות וותק

זאב אמבטיות

המלצות רבות באיזורים החרדיים ניתן לראות דוגמאות

מ. ראשי: 09-9584862 סניפים: 02-5333862
03-5445901 04-8361130

מיקרופון JST.AK-601 כחדש (נקנה בטעות) ב- 450 ש"ח במקום 540 ש"ח, 03-6768053

מחשב נייד קטן במיוחד ב- 500 ש"ח (משומש, רק חודש בלבד), 054-8528499

לייזר ירוק, חזק מאוד עם צורות ומפתח להדליק, ב- 250 ש"ח בלבד, משומש קצת, 054-8528499

בהזדמנות - מחשב ליבה כפולה במב מצוין, 350 ש"ח, לפרטים: 054-8453370

טלפון ישן מיוחד, 500 ש"ח, 052-7154392

אופנים לילדים, 100 ש"ח, לפרטים: 054-4273857

בלון גז בית, 12 ליטר, 150 ש"ח, לפרטים: 054-4273857

נברשות נחושת, 250 ש"ח, לפרטים: 054-4273857

תלת אופנים, 50 ש"ח, לפרטים: 054-4273857

זיכוי לקניית אופניים בשווי 500, ב- 450 בלבד, 053-3170370

אופנים מתקפלות במצב מצוין (כחדשות) ב- 470 ש"ח, לפרטים: 052-7125107

גופנים פונטים בעברית ובאנגלית, מיוחדים ומקוריים למי שמבין, 99 ש"ח, 054-4783220

דיסקים טבע וחיות לצפיה, איכות גבוהה, מה רבו מעשיך ה', 99 ש"ח, 054-4783220

קורות לסוכה 5X7 ס"מ, 4-5 מטר, 35 ש"ח ליחידה, 052-3805386 ,02-6522251

ג'י.פי.אס חדש בעברית IGO PRIMO עם מפות מעודכנות, 220 ש"ח, 052-7637380

פליימוביל "תיבת נח" - רוב החלקים, 150 ש"ח, גמיש, 050-4141800

חליפת גבר חדשה, יפהפיה, לא נלבשה מעולם, נקנתה ב- 800, נמכרת ב- 120, 052-3036980

מעיל מצמר קל, איטלקי, צבע שחור, קצר לא נלבש מעולם, נקנה ב- 600 נמכר ב- 160, 052-3036980

נרתיק מגן לאייפון עם תוספת לחגורה, עשוי מעור מתאים להרבה מכשירים, 10 ש"ח, 052-3036980

כיסוי מגן לסלולרי, מקורי של "נוקיה" צבע לבן, 5 ש"ח, 052-3036980

מגן ספר פרחוני לגלקסי פוקט, 10 ש"ח, בב"ב, 054-8466850

תוכונים ופינקים עובדים ב- 35 ש"ח, בב"ב, 054-8466850

תוכי רוזלה במגוון צבעים מרהיב במיוחד אפשרות לתא הטלה גם לקוקטיילים ותוכונים בב"ב, 054-8466850

קוקטייל לבן כשלג ועיניים אדומות האכלת יד ווייספייסים בב"ב, 054-8466850

תוכון חצי אנגלי האכלת יד וכן קוואקר האכלת יד ברמה גבוהה, בב"ב, 054-8466850

תאי הטלה לפינקים ולתוכים, חדשים ויד שניה, ב- 25 ש"ח, בב"ב, 054-8466850

מציאה! מצלמת NIKON, 16.1 פיקסל, נפלאה ואיכותית, זוםX14, ב- 500 ש"ח, לפרטים: 054-8453370

מכשיר סודה קלאב + בלון גז + בקבוק, 130 ש"ח, טל': 052-2727479

חליפה שחורה, נשים, חדשה, 250 ש"ח, אלגנטית מס' 44, 050-4131055

מנוי בחדר כושר גמפ' ירושלים במחיר מציאה, 180 ש"ח לחודש, 052-7685369

מכונת תפירה חשמלית "זינגר" במזוודה, 250 ש"ח, 050-5949995 מיכאל

אקדח בביגון חזק מברזל + כדורים, כחדש! 220 ש"ח, גמיש, בב"ב, פלא': 052-7101450

גגון חדש באריזה מקורית לרכב פרטי, סטיישן, מתאים למזוודות וכדומה, מחיר - 400 ש"ח, ישראל - 052-7952093

משחק "רמבל-פאויי" חדש בקופסא, 80 ש"ח בלבד, 054-8415306

טבלאט 7 אינטש של חברת מאג חדש חדש, 350 ש"ח, כולל אחריות לשנה, נייד: 052-2437292

מקרופון אלחוטי דגם -PRO OUDIO MC-737, ב - 250 ש"ח, נייד: 052-2437292

תלת אופן לפעוט עם אורות ומנגינות, נהפך גם לנדנדה, חדש, 100 ש"ח, 054-8447306

בושם קוקו שאנל - מאדמואז'ל 100 מ"ל, חדש באריזה מקורית, 500 ש"ח, 054-8447306

מנעול תלי מגנום, 16 מ"מ, 30 ש"ח, 052-3463482

שעון יד אופנתי לאישה DKNY (לא מקורי) חדש באריזה יוקרתית, 150 ש"ח, 077-5161338 ,050-4102263

שמלת אירועים מעוצבת לילדה כבת 10, מפוארת ומושקעת מאוד, 250 בלבד, -050 077-5161338 ,4102263

דיסקים טבע וחיות לצפיה, איכות גבוהה, "מה רבו מעשיך ה'" 99 ש"ח, 054-4783220

בהזדמנות - מחשב ליבה כפולה במצב מצויין, 350 ש"ח, לפרטים: 054-8453370

פילטר למיני בר חברת smart, 250 ש"ח, במקום 400 ש"ח, בב"ב, 054-8466850

דררה האכלת יד לשעבר, 200 ש"ח, 054-8466850

מגן ספר פרחוני לגלקסי, פוקט, 10 ש"ח בב"ב, 054-8466850

תוכונים ופינקים עובדים ב- 35 ש"ח, בב"ב, 054-8466850

תוכי רוזלה במגוון צבעים מרהיב במיוחד, אפשרות לתא הטלה גם לקוקטיילים ותוכונים בב"ב, 054-8466850

קוקטייל לבן כשלג ועיניים אדומות, האכלת יד ווייספייסים בב"ב, 054-8466850

כנר זכר שורק כתום אוריגינל, 150 ש"ח, תוכון חצי אנגלי, האכלת יד, בב"ב, 054-8466850

תאי הטלה לפינקים ולתוכים, חדשים ויד שניה במחיר מציאה, בב"ב, 054-8466850

סט בגדי ארוע ירוק מהמם! 37 - 500 - 12/ש"ח 300 ש"ח, 054-8440266

מציאה! מצלמת NIKON 16.1 פיקסל, נפלאה ואיכותית, זום X14, ב- 500 ש"ח, לפרטים: 054-8453370

מכשיר סודה לקאב + בלון גז + בקבוק, 130 ש"ח, טל': 052-2727477

משחזה חשמלית תוצרת יונדאי באריזה חדשה, כולל כל אביזרים, רק 190 ש"ח, 052-2578827

קסדה לרוכבי אופנוע, סגורה, חדשה באריזה, כולל משקפי טייסים, צבע לבן, יפהפיה, רק 380 ש"ח, 052-2578827

תוכי קווקר + כלוב גדול, ב- 350 ש"ח, 052-7183947

מכונת גילוח "נורלקו" (3 ראשי סכינים) 60 ש"ח, 052-3463482

חולצה עניבה

מבצע!

חולצות +עניבה

240 ₪

רבי עקיבא 32 ב"ב

052-7637000

מנעול תלי מגנום 16 מ"מ, 30 ש"ח, 052-3463482

אוזניות "בלוטוס" (מוטורולה) + מטען, 50 ש"ח, 052-3463482

צילינדר לדלת רב-בריח, 50 ש"ח, 052-3463482

סירה מתנפחת לים/בריכה לשני ילדים (1.90X1.05) ב- 80 ש"ח, 052-3463482

עלוני פרשת שבוע (20 שנה) מבחר גדול, 400 ש"ח 052-3463482

דלת חמדיה, קומפלט 70/80 דובדבן כחדשה, 499 ש"ח גמיש, 053-318880415

מארגז לקטנוע GNI, ליטר - 42, מצב מצוין, 200 ש"ח, 053-3188804/5

מאוורר תקרה, בצבע לבן, רוח חזקה, 6 כנפיים + נורה, 80 ש"ח, טל': 02-6561606

בימבה בצבע אפור, מעולה, 40 ש"ח, טל': 02-6561606

מחשב ביתי עם תוכנה ללימוד מוזיקה, עכבר + מקלדת, מצויין - 200 ש"ח, טל': 02-6561606

פאקט של סיגריות, 200 ש"ח, בירושלים, 050-4211462

מצלמה קומפקטית קנון, A490, זום אופטי, פלאש מובנה, חדש באריזה, 390 ש"ח, 054-5705546

ביקוש עבודה

אדם מנוסה בטיפול בחולים סיעודיים מעוניין לטפל פרטי או בבית חולים. 03-5791296 050-5489925

מטפלת חרדית מעוניינת לטפל בקשישה, אפשרי סעודית, אורלי - 03-6197019

מעוניינת להצטרף לנסיעה מז'בוטינסקי ב"ב לקפלן פ"ת, הלוך - 7:30, חזור - 15:15, 03-5785339

בעל רשיון נהיגה, חרוץ, מעוניין להתנדב לכל גוף רלוונטי, 054-4597337

חרדי נשוי, אחראי ורציני עם רשיון משא 12 טון + מלגזה, מעוניין בעבודה באופן מיידי, עדיפות באזור י-ם, 052-7197544

חרדי עם רכב 4 מקומות, מעוניין לעבוד כנהג בוס וכו"ו בי-ם, 054-8083230

בוגר נתיבות עולם, תואר שני, נסיון בניהול בעמותות ובעסקים, במשרה בכירה! 050-4160390

התפנה מזכיר של רב, דובר אנגלית, ניהול תרומות מחו"ל, נהג צמוד, 054-4783220

למשרת מזכירות בירושלים, נסיון עשיר, דוברת עברית, אנגלית וספרדית, 054-8410478

מנהל חשבונות + חשבשבת, בעל נסיון רב עד למאזן, במשרה מתאימה, טל': 03-6186408

אישה בת 30 מחפשת עבודה משרדית לשעות הבוקר, 054-8474469

אברך רציני מעוניין לנקות חדרי מדרגות באזור ב"ב, 054-8538233

חרדי נשוי, אחראי ורציני עם רשיון משא 12 טון + מלגזה, מעוניין בעבודה באופן מיידי, עדיפות באזור י"ם: 052-7197544

התפנה מזכיר עמותה, 11 שנות נסיון, משכורות, ניהול תקין, תקציבי ממשלה, עזבונות, 054-4783220

התפנה מזכיר של רב, דובר אנגלית, ניהול תרומות מחו"ל, נהג צמוד, 054-4783220

מעוניינת בעבודת מזכירות, בעלת תעודת הנה"ח 1+2 מתקדם, חשבשבת, בני-ברק, 054-8527808

למשרה בכירה!!! בלע נסיון בניהול פרויקטים ו"קירוב", אקדמאי, מקצועי!!! 050-4160390

דרושים/ות

הודעה

לפי חוק הזדמנות שווה בתעסוקה, כל מודעה בעיתון זה שיש בה משרה מוצעת או תוארה להכשרה מקצועית או הודעה בדבר שלוחה- מתיחסת לשני המינים הודעה זו מהווה חלק מלשון כל המודעות הנ"ל המתפרסמות בעיתון זה.

ל"נקי 10" בב"ב דרוש נהג מגיל 24 עם רשיון ג', לפרטים: 053-5251291

לחברה גדולה, דרוש נהג מנוף, מקצועי ומנוסה לעבודה באלעד, 053-2263502

למזנון חלבי בב"ב, עובד עם נסיון, למתאימים תנאים טובים, לפרטים: 054-8487773

לארגון חרדי בירושלים, דרוש מזכיר בין השעות 10:00-14:30, אנגלית חובה, שליטה במחשב חובה, יש לשלוח קו"ח לפקס: 02-6516585

דרוש עובד מחסן מאזור בית-שמש עם רשיון למשרה מלאה, תנאים טובים למתאים, קו"ח לפקס: 15325904220

למוסך וולבו בב"ב, דרוש מכונאי ודרוש פקיד, קו"ח לפקס: 03-6760511

למעון בפרדס כץ (ב"ב) דרושה מטפלת (נשואה) למשרה מלאה - מיידי, 052-7101767 אושרית, 054-2303700

למעון בב"ב דרושות: *מטפלת 7:30-16:00 למשרה מלאה *אחראית כיתה למשרה מלאה, 052-7142649

למעון בק.הרצוג, דרושות מטפלות למשרה מלאה ולמשרות צהרים, 03-6164530

דרושים סופרי סת"ם למשרה מלאה/חצי משרה, מתאים לאברכים, תנאים טובים, 053-6316671

למעון פרטי בגבעת שמואל דרושות: *סייעת למשרה מלאה/חלקית *מובילת קבוצה, תנאים מעולים! 052-7177524

דרוש נהג עם רשיון אוטובוס זעיר ציבורי למשרה מלאה באזור ב"ב, 050-4151564

לישיבה בבני-ברק, דרוש איש אחזקה מקצועי, פרטים בטל': 03-6714801 להתקשר מ- 10:00-14:00

למעון בבני ברק דרושות: *אחראית כיתה *מטפלת ל- 8 שעות לכיתת תינוקות, תנאים טובים, 054-5558835

מטפלת לצהרון בגן מ- 13:30-16:30 בתא צפון - גילאי 2, חמישה ימים בשבוע, לפרטים: 052-4614646 ,03-6359440

מטפלת לגן פרטי בתל אביב צפון, משרה מלאה - 5 ימים, שעות 8:00-16:30 כולל שישי עד 12:30, שכר 30 ש"ח לשעה, 03-6359440 ,052-4614646

למעון חרדי במרכז פתח-תקווה, אישה למשרה מלאה בכיתת תינוקיה, 052-7144468

דרושים/ות, עובדי/ות נקיון לבתי-ספר, תנאים סוציאלים, לחלקית/מלאה, 054-6713128

דרושה בבני-ברק, עובדת משק בית קבועה מדי יום, תנאים טובים, 050-4188555

לחברה חינוכית דרוש/ה מזכיר/ה לעבודה מהבית. מ.חלקית! *דרוש/ה מזכיר/ה לניהול משרד בירושלים, 40 ש"ח לשעה! מ.חלקית. קריירה, 072-2222262

לחברת שליחויות, נהג, רשיון מעל 3 וחצי טון, מגיל 24, ממרכז הארץ, 052-5376015

לחברה פרטית המובילה בתחומה, דרושים/ות מאתרים/ות טלפונים/ות לעבודה מאתגרת בסביבה צעירה ודינאמית, העבודה בימים א-ה, בין השעות 09:00-17:00, ללא ימי ו', ישנה אפשרות למשרת אם עד 16:00, ידע באינטרנט ותוכנת EXCEL חובה, קו"ח לפקס: 03-6180638, מייל - horvitz54@aeh.co.il בציון משרה 666

למפעל בב"ב, דרוש עובד חרוץ, 7-8 שעות ביום, 03-5781152 להתקשר בין 9:00-13:00

מנהלת חשבונות לחברה בגבעת שמואל, לכ- 5 חודשים, החל מנובמבר, לפחות שנתיים נסיון, למשלוח קו"ח: hr@wxg.co.il

דרושה תופרת מנוסה לתיקונים לשמלות כלה בב"ב, שעות עבודה גמישות, 052-8900783

לישיבה בב"ב, עובד להגשת ארוחות, בשבתות ובמוצ"ש, פקס: 03-5702591

דרושה תופרת צעירה לסטודיו לעיצוב מטפחות ראש בב"ב, נסיון חובה, 054-5986828

באזור המרכז דרושים: 1) נהג מעל גיל 21, רשיון ב' 2) עובד לעבודות כלליות בחנות בשר, משה 050-8293914

לחנות אופטיקה בב"ב, דרוש/ה איש/ת מכירות לשעות בוקר ואחה"צ, קו"ח לפקס: 03-6189930, מייל - drushimoptic@gmail.com

ל"דייבי מוד" בבני-ברק, דרושה מוכרת + נסיון למשמרות בוקר/ערב, ימי ו' לסרוגין, 052-4538123

לגן חילוני במרכז ת"א (חצי שנה-שלוש): *סייעת חרוצה וחמה למ.מלאה *סייעת ל- 3 פעמים בשבוע - קבוע: פעמיים 8 שעות, יום ו': 4 שעות, 054-6492872

למעון יום חרדי בב"ב (פרדס-כץ): *מטפלת לפעוטות, חמה ומסורה - 7:30-4:00 **מטפלת לתינוקיה, חמה ומסורה - 7:30-4:00, נסיון חובה!! יעל - 052-7152149

לאופנת בגדי נשים "אלגנט פריז" בפ"ת, מוכרת מנוסה, 054-4347954

דרוש עובד מחסן וגהצן, רציני ואחראי, מ- 8:00-16:00, 054-5652753

למוקד טלפוני ברמת גן, דרושים/ות נציגי מכירה, המשרה גם לאימהות, שכר ותנאים מהגבוהים בענף, ניתן להגיע ל- 10,000 ש"ח לחודש. עמי: 050-7938787, שונטל: 050-5518731, מייל: michalp@yaad-ins.com

ל"פיצה גולדה", דרושים עובדי מטבח/דלפק, משרה מלאה, רח' ז'בוטינסקי 178 ב"ב, 050-6887421

דרושים נהגים: 1. אוטובוס 2. אוטובוס ציבורי זעיר מאזור המרכז. נ.צ. הסעים, 052-3821702

לתות-קידס בגדי ילדים בב"ב דרושות מוכרות לעבודה בשעות הבוקר, 054-7694963

לעמותה - עבודה מול קרנות לקבלת תקציבים (לבעלי נסיון) קו"ח לפקס: 03-6129944

דרוש סוכן צעיר, אמין ונמרץ, בעל רכב למשרד תיווך ותיק בב"ב, לפרטים: 053-3172172

ל"פיצה דומינו" בב"ב, דרושים שליחים לאחה"צ/ערב עם נסיון, 054-4596777

למעון דתי בת"א, דרושה מטפלת למשרה מלאה, תנאים טובים למתאימה, מיידי, תחבורה נוחה מב"ב, 052-8750036

דרושה מזכירה בשיווק פאות למשרה אחה"צ, מ- 13:00-19:00, קו"ח לפקס: 03-5796802 או במייל: myilwigs@barak.net.il

דרוש מוכר טכנאי לחנות סלולר בב"ב, נסיון - יתרון! 052-7111999

דרושים סוכני שטח פרילנסרים לשיווק קווי סלולר, לא לבחורי ישיבות, 052-7111999

לבית מאפה בב"ב,דרוש אופה לשעות 5:30-8:30 לפנות בוקר, רצוי נסיון, 050-8227125

לת"ת ספרדי בב"ב, דרוש עוזר למכינה + אפשרות לצהרון, קו"ח לפקס: 1533-5779518

למעון ילדים בב"ב דרושה מטפלת לתינוקיה למשרה מלאה/חלקית, 054-8499728

■ **לצרכניה בבת-ים:** *קופאית, סדרנית לבוקר *קופאית לאחה"צ להשלמת הכנסה, תנאים טובים! 03-5512122, 052-6732122 (42-45)

■ **דרושות מתנדבות** לאפיית עוגה לביה"ח ת"ה לכב' שבת לארגון אתה עמדי, 055-6610818 (42-43)

■ **דרושים/ות עובדות/ים לנקיון בבתי ספר באזור ב"ב, לשעות אחה"צ עם נסיון, 03-5494080** (742-43)

■ **דרושים למעון** חרדי בב"ב- פרדס כץ: *גננת מוסמכת לגילאי שנתיים 8:00-1:00 *מטפלת למשרה מלאה, 054-8487716 (42-43)

■ **דרוש עובד** לעבודה בב"ב לתיקונים ולהתקנות של דודי שמש ודודי חשמל עם רשיון נהיגה, להתקשר: 050-4175780 באין מענה נחזור לפי המס' שצלצלתם (42-45)

■ **למעון בר"ג**, דרושה מטפלת לתינוקיה למשרה מלאה, תנאים טובים, 050-2799799 (742-45)

■ **בעל רכב** מירושלים,חרוץ, אמין ודיסקרטי, פנוי לעבודה. 054-5383038 (42-43)

■ **למעון** דתי ברמת-אביב, מטפלת לגיל שנה וחצי ומעלה, למשרה חלקית: יום ה', ו' בוקר + צהרונים, שכר הולם, 052-7740445 (43-44)

■ **למעון חב"ד** בתל-אביב, דרושה מטפלת/סייעת מנוסה למשרה חלקית/מלאה, חגית 054-7708715 (42-43)

■ **למזנון חלבי** בב"ב דרושים עובדי דלפק רציניים ומסורים לעבודה במשמרות, כולל מוצא"ש, 052-7135553 (42-43)

■ **לסוכנות ביטוח** באזור, אשת מכירות, ביטוחי משכנתא, שכר גבוה, הסעות מב"ב, קו"ח: 077-3180651 misrota2015@gmail.com (42-43)

■ **למעון פרטי בגבעת שמואל, דרושה מטפלת + נסיון, מיידי, 050-7250631 ניקול** (42-45)

■ **דרושות סייעות/גננות** יצירתיות ובעלות נסיון לגן/מעון פרטי בגבעת שמואל, 25-30 ש"ח לשעה, 052-3651355 (42-43)

שאפתן?
תמיד חלמת על עבודה מאתגרת, משכורת גבוהה ואפשרויות קידום?
מתאים לשיווק ומכירות?
מקומך איתנו!
צוות גברים- ב"ב
ניסיון במכירות- יתרון
ins.job71@gmail.com
052-769-7421

■ **קידום +** , החברה הגדולה בישראל לבניית אתרים ושיווק ברשת מתרחבת ומחפשת: נציגות שירות ותמיכה אדיבות / גרפיקאיות מוכשרות / נציגי מכירות תותחים (מחלקות נפרדות נשים/גברים)/ מנהלת חשבונות עם ניסיון/ רכזת גיוס והדרכה משולב במזכירות. שכר גבוה למתאימים *משרה מלאה - יש אפשרות למשרת אם או משמרת ערב. העבודה בבני ברק טל: 074-7174040 פקס: 074-7174070 jobs@kidumplus.co.il (42-45)

■ **נערה/אישה** יר"ש להשגחה על 3 ילדי בי"ס חמודים ליד עיריית ב"ב, בין 13:00-16:00, 050-4160319 (38-43)

■ **למעון חרדי** בפ"ת, דרושה מטפלת לתינוקיה למשרה מלאה/ משלימה, נסיון בלבד, 052-7642542 (42-43)

לסופר חביב בגבעת שמואל
חביב
דרושים/ות
קופאים/יות, קצבים/יות, סדרנים/יות, אופים/ות ועובדים/ות כלליים
טל: 054-4887782

■ **לצוות 3 כח אדם, קופאים/יות ומנהלי מחלקה. לפרטים באזור המרכז 052-6580906 ירושלים והסביבה 052-5094687** (42-45)

■ **דרוש/ה סדרן/ית** מסור/ה ואחראי/ת לעבודה ב"ב, שעות עבודה גמישות. 052-3812683 (42-43)

■ **לישיבה** בבני-ברק, דרוש מנקה, 30 ש"ח לשעה, 052-7111158 (40-44)

■ **בחור** רציני לשעות המוקדמות, לחלוקת מיכלי גז בב"ב, הגעה עצמית, 052-2578085 (740-44)

■ **דרוש** נהג לאוטובוס זעיר ציבורי,מאזור המרכז, עדיפות לנסיון, 054-7771118 (40-44)

■ **לגן פרטי בגבעת שמואל, דרושה מטפלת למשרה מלאה, תנאים טובים! 050-3277666** (40-44)

■ **לחברה פיננסית** באזור ב"ב, דרושה מתאמת פגישות ל-4 שעות עבודה, 054-3031918 e0543031918@gmail.com (44-45)

לפרסום בלוח 03-6162228

■ **סוכנים** לשיווק קווי סלולאר מכל החברות, 052-7167777 או במייל - e052-7167777@gmail.com (39-43)

■ **ל"פרפרים"** הלבשה אישית בב"ב: מנהלות למשמרות + נסיון במכירות חובה, 30 ש"ח לשעה + בונוסים למתאימות,050-8266772 (37-49)

■ **דרוש** נהג אוטובוס ציבורי זעיר + נהג לאוטובוס, 050-9894422 (738-43)

■ **לקבוצת AMG המובילה בתחום הביטוח, דרושים/ות למוקד החרדי נציגי מכירות, שכר גבוה! 073-2271471** (37-48)

■ **לצוות 3 כח אדם, קופאים/יות ומנהלי מחלקה. לפרטים באזור המרכז: 052-6580906. ירושלים והסביבה: 052-5094687** (35-43)

לארגון ארצי גדול בסניף ירושלים
הממוקם בשכונת גאולה
דרושות טלפניות להתרמות
לעבודה קבועה, בעלות נסיון בלבד
60 ₪ לשעה
לפרטים:
054-9199318
(ניתן להשאיר הודעה)

■ **למסעדה חלבית** בגאולה, דרוש אחראי משמרת לערב עם נסיון, 02-5375516 (35-43)

■ **עובד/ת למכירות** בחנות, למשמרות בקניון איילון/רכבת ארלוזורוב, 050-6751751, קו"ח לפקס: 077-4520014 (36-44)

■ **חברת "קו עיתונות" מחפשת מקדמי מכירות לשיווק שטחי פרסום בעיתוני הרשת ובאתר הבית. מקום העבודה: בני-ברק וירושלים. קו"ח לפקס: 03-5796645 (לידי רותי)** ruthy@kav-itonut.co.il (40-45)

■ **הכשרה** אוניברסיטאית למקצוע משתלם: רכז/ת כח-אדם. הכנסה גבוהה! 054-4226077 (40-45)

למוקד טלמרקטינג דרוש/ה
מנהל/ת משמרת מנוסה
התפקיד כולל:
ניהול מקצועי של הצוות
גיוס, הכשרה וחניכת עובדים
יכולת הדרכה וחניכה
מיומנויות מכירה
052-7165594

■ **לעמותת סיעוד "בבית" סניף בני ברק דרושים/ות מטפלים/ות לעבודה עם קשישים בבתיהם. 03-5783159** (02-27)

■ **"מתן- סיעוד" בני- ברק, הרב כהנמן 111, דרושים מטפלים/ות לקשישים/ות. 03-5782180** (20-46/15)

■ **דרושות נשים למכירת מוצרים מהבית, אחוזים+ משכורות, אפשרות לתקופת נסיון. 052-7661565 052-7654587** (49-49/15)

דרושים ליוסי מראות
●מתאם הרכבות
●שליח
●עובדי ייצור
●מחסנאי
תנאים טובים למתאים
03-5795922

לחברה בפריסה ארצית
דרושים/ות
נציג/יות מכירות טלפוניות
ב"ב: 054-2044168
(להתקשר עד 21:00)
באר שבע: 052-7714807
חיפה: 04-8473460
ראש פינה 052-3263205

לזק"א ישראל
דרושים/דרושות טלפניות לגיוס תרומות
שכר בסיס גבוה + בונוסים יומיים
✓סביבת עבודה נעימה ומאתגרת.
✓תנאים סוציאלים טובים.
שעות עבודה:
9:00-14:00
או: 17:30-21:30
03-6164444

חירום

■ **משטרה 100**
■ **מגן דוד אדום 101**
■ **הצלה 1221**
■ **מכבי אש 102**
■ **המוקד העירוני 106**
■ **חברת חשמל 103**
■ **יד שרה** - שיקום החולה 02-6444444, 03-6817222, 04-8381704
■ **האגודה למלחמה בסרטן-** טלמידע: 1-800-599995 טלתמיכה: 1-800-200444
■ **מוקד חירום** לקבלת פקסים לאוכלוסית החרשים ולקויי שמיעה פקס: 03,5216445, 8530161-04, 100-600-800-1, 101-500-800-1
■ **קו פתוח לקשישים-** מידע וייעוץ לגבי זכויות 02-6521218 ג 14:00-17:00
■ **עזר מציון-** מוקד רופא חירום שבת בני ברק: 03-5742742 ירושלים: 02-5002111
■ **"ידידי נפש" עזר מציון** - קו ארצי לתמיכה נפשית 1-800-30-30-12
■ **"לב שומע"** - יעוץ חינוכי מקצועי ודיסקרטי ימים א'-ה' 21:00-23:00 03-6145033 1599-50-32-32
■ **מרכז הסיוע לנשים דתיות-** 24 שעות ביממה, סודיות מובטחת 02 -6730002
■ **אנוש -** קו למשפחות נפגעי נפש ימים א',ד' בין השעות 19:00-22:00 03-5400672
■ **מוקד ינ"ר - ייעוץ נישואין ראשוני** המוקד הארצי ההתנדבותי לייעוץ זוגי אישי ומשפחתי א-ה 10:00-18:00 02-6321600
■ **"שמע בני"** המרכז להכוונה וחינוך ימים א' ג' ה' 20:30-22:30 בערב 02-6511613
משגב המרכז להפניות והתאמת מומחים לבריאות הנפש טל: 02-5808008 ביפר: 03-6105404

תחבורה

■ **אוטובוסים -** מודיעין אגד: 03-6948888 מודיעין דן: 6394444-03 קוים: 2060 *
■ **רכבת ישראל -** 03-6117000, 04-8564444, סלולרי 5770 *
■ **זמני נחיתת מטוסים:** עברית: 03-9723333 אנגלית: 03-9723344

למתנ"ס גבעת שמואל דרושים/ות:
מטפלים/ות מנוסים/ות לפעוטון
• ניסיון בעבודה עם ילדים בגיל הרך, בעבודה מתוך צוות ותקשורת בינאישית טובה • עבודה במשרה מלאה
טלפון לפרטים: 052-2306711 | פקס מס': 03-7341822

יש עבודה.
מאגר משרות ענק
בכל התחומים ובכל המקצועות
משרות חלקיות ומשרות מלאות
לבעלי נסיון ולחסרי נסיון
משרות ערב ומשרות בוקר
הכל מכל כל.
קבלת עדכונים יומיים על משרות חדשות
לצפיה בכל המשרות:
www.glatjobs.co.il
8 שנות ותק
גלאט Jobs
073-70-55-666
לוח הדרושים הדתי-חרדי מס' 1 בישראל

35 ש"ח לשעה + בונוסים
למוקד תפילות מצליח בראשל"צ
דרושים נציגים
בעלי יכולת הסברה וכושר ביטוי לשיחות יוצאות
תנאי שכר הכי טובים שיש.
ידע בסיסי במחשב חובה
שעות בוקר 9:00-14:00
ערב 16:00-21:00
לקביעת ראיון:
052-7164855 עמרם

לסוכנות ביטוח בב"ב דרושים
אנשי מכירות (גברים)
נסיון מוכח במכירות טלפוניות - חובה !!!
תשלום שעתי
עמלות מכירה גבוהות משמעותית **מהמתחרים**
052-478-3641

למועצה מקומית עמנואל דרושים/ות
קב"ס נערים 100% משרה
קב"סית נערות 50% משרה
מדריכת מועדונית חינוך 100% משרה
לחברה הכלכלית פארק תעשיות עמנואל דרושים/ות
מדריכת מרכז נערות 50% משרה
מנהל/ת יח' קידום נוער 100% משרה
רכז/ת מצילה 50% משרה
רכז/ת השכלה 50% משרה
ע"פ הגדרות תפקיד כמופיע בחוזר מנכ"ל משרד החינוך
קו"ח ניתן לשלוח למייל: arikosh22@gmail.com
עד לתאריך 1.11.2015
פרטים בטל': 09-7927104

מחפש פרנסה?
קו התעסוקה
079-9344555
שלוחה 2 • המידע חינם
מעמד התאמה והשמה

דרושים
קופאים/ות סדרנים/ות
לרשת שיווק מזון חרדית בב"ב
03-7545108

שמחים להודיע:
לרגל הביקוש והדרישה
אנו מרחיבים את מערך ההצטרפויות לרשת המשפחתונים של נווה שרה
הכולל:
טיפול בתלושי משכורת, חופשת לידה, מענק לידה, "מענק עבודה" (מס הכנסה שלילי), אישורים רשמיים לבנקים, רשויות מס, עירייה ועוד..
המלצות בשפע ✦ העסקה המשתלמת לכולם ✦ מתקבלים משפחתונים קיימים ומשפחתונים בפתיחה ✦ בכל רחבי הארץ
להרוויח כמו עצמאי ולהיות בראש שקט כמו שכיר
מכללת נווה שרה מכללה להכשרה מקצועית בפריסה ארצית 1700-550-320

דרושים/ות
אנשי/ות מכירות טלפונים
לעבודה בבני-ברק
30 ₪ לשעה + בונוסים
אפשרות למשרה חלקית
נסיון במכירות/טלמרקטינג חובה
קו"ח לפקס 072-2747188
yair@spotnik.co.il

מרכז רפואי מעיני הישועה מקצוענים עם נשמה

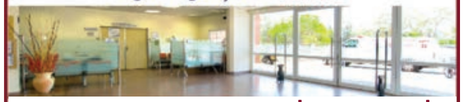

למוקד קשרי לקוחות בביה"ח מעיני הישועה
דרושות
אחראית משמרת ערב
• דרישות התפקיד: •ידע באופיס •נסיון ניהולי חובה •בעלת אמינות מקצועיות ויסודיות
• **תנאים טובים למתאימה**
ניתן להעביר קורות חיים לפקס- 072-2765902
או למייל tzevet10@mhmc.co.il

ההרשמה לקורסים במחירי מבצע "חצי מחיר" נמשכת
המלצות בשפע
הפתיחה בקרוב
(שישה מסלולי למידה)
למסלולים: | קורס משולב | קאוצ'ינג | ציורי ילדים וגרפולוגיה | פיתוח כישורי למידה | סייעות החלמה | פיתוח כישורי חיים
הקורסים יתקיימו בערים בני ברק וירושלים
הזדמנות חד פעמית למבצע המיוחד תעודה + ערכת עבודה לכל קורס
מכללת נווה שרה מכללה להכשרה מקצועית בפריסה ארצית 1700-550-320

קו עיתונות
רשת השבועונים המקומית המובילה והגדולה בציבור החרדי
לרגל התרחבות
דרושים
לסניף בני ברק
תותחי מכירות טלפוניות
נסיון במכירות או בטלמרטינג - חובה
אסרטיביות, יוזמה, יכולת מכירה
כושר ביטוי מצוין
עבודה בסביבה נעימה ומתחשבת למגזר הדתי
אפשרות למשרה חלקית
תנאים טובים
המודעה מיועדת לנשים וגברים
קו"ח לפקס:
03-6162229
yair@kav-itonut.co.il

נמשכת ההרשמה
למפעילי קורסים עצמאיים, או עצמאיים למחצה דרך החברה
פרטים בהמשך | בתנאים מצויינים!
הצטרפו להצלחה:
הזדמנות לרווחים בטוחים וגבוהים
לרציניים בלבד
ההצטרפות בהשקעה קטנה, ביחס לפרוייקט ולפוטנציאל.
כדאי ומומלץ להתקשר ע"מ לקבל חומר כתוב ומפורט
מספר המקומות מוגבל
לנרשמים בחודש זה תינתן הנחה משמעותית
מכללת נווה שרה מכללה להכשרה מקצועית בפריסה ארצית 1700-550-320

מרכז רפואי מעיני הישועה מקצוענים עם נשמה

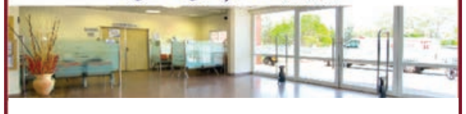

למרכז רפואי מעיני הישועה
דרוש/ה
עובד/ת מטבח:
•משרה חלקית/ מלאה
•ניסיון בענף המזון- יתרון
ניתן להעביר קורות חיים לפקס- 072-2765902
או למייל tzevet10@mhmc.co.il

מרכז רפואי מעיני הישועה מקצוענים עם נשמה

דרושות
נציגות שיווק והתרמה
• ידע וניסיון בגיוס תרומות וקשרי לקוחות - יתרון
• **בונוסים גבוהים למתאימות**
ניתן להעביר קורות חיים לפקס- 072-2765902
או למייל tzevet10@mhmc.co.il

אקספרס מהדרין

www.expressmehadrin.co.il

הקלקת! | הזמנת! | קיבלת!

לחיצה קטנה לסופר וכל הקניות בבית!

בלי לסחוב • בלי לעמוד בתור • משלוחים עד הבית

הכירו את האתר החדש שלכם, **'אקספרס מהדרין'** באתר תוכלו להתרשם ממגוון מוצרי הסופר של מיטב החברות והכל **בכשרות מהדרין** ובזול. מלאו את עגלת הקניות הוירטואלית ותרויחו את כל הנוחות והחדשנות בלחיצת כפתור.

מבצעים לדוגמא

קפה טורקי
85 גר'
עלית
5.90
הוסף לסל

קורנפלקס
500 גר'
תלמה
10
הוסף לסל

שמן זית 'יד מרדכי'
750 מ"ל
21.90
הוסף לסל

רוטב סויה
200 מ"ל
אלסקה
3.90
הוסף לסל

קפה ארומה
200 גר'
עלית
14.90
הוסף לסל

פטריות
400 גר'
אלסקה
3.90
הוסף לסל

הארק אילה
750 מ"ל
כולל פקדון
54.90
הוסף לסל

בירה מולר
500 מ"ל
כולל פקדון
3 ב- 10
הוסף לסל

מלפפון בצנצנת
690 גר'
אלסקה
5
הוסף לסל

דוריטוס
סוגים שונים
55 גר'
עלית
5 ב- 10
הוסף לסל

מארז במבה שוש
עלית
5.90
הוסף לסל

נוזל כלים פיירי לימון
650 מ"ל
8.90
הוסף לסל

ימי אספקה:
ב"ב, רמת גן, גבעת שמואל, גבעתיים - ימי משלוח א', ג', ה',
פתח תקוה, אלעד, ראש העין, רחובות שוהם - ימי משלוח ב', ד'
הזמנות עד השעה 12:00
יסופקו באותו יום

המבצעים בתוקף עד יום שישי י' בחשון 23.10.15

מוגבל למימוש אחד

ניתן להורדה במכשירים הכשרים

מקניות לא נלחצים, לוחצים! www.expressmehadrin.co.il

ט.ל.ח. * התמונות להמחשה בלבד * עד גמר המלאי * מוגבל למימוש אחד * אין מכירה סיטונאית * עד גמר המלאי * אקספרס מהדרין רשאית להפסיק את המבצע בכל עת.