העיר

באלעד

מבית 'קו עיתונות'- רשת השבועונים המקומית המובילה והגדולה בציבור החרדי

בני ברק
ירושלים
פתח תקוה
אלעד
בית שמש
חולון - בת ים
רחובות
חדרה - נתניה
צפון
דרום
שרון

בס"ד ● העיתון המרכזי של אלעד מבית רשת 'קו עיתונות' ● יום חמישי כ"ז בניסן תשע"ו 5/5/16 ● גיליון מס' 335

קו עיתונות

זמני כניסת ויציאת השבת

פרשת קדושים

ב"ב	19:05	20:05
י-ם	18:47	20:03
פ"ת	18:44	20:05

פרסום ראשון: יו"ר ועדת הכספים משה גפני לראש הממשלה נתניהו:

"עדיפה ממשלת אחדות עם העבודה על ממשלה צרה עם הבית היהודי"

ח"כ גפני ל"קו עיתונות": "האויבים הפוליטיים הכי גרועים שלנו הם אנשי הבית היהודי. הקשר שלנו עם הרצוג מצוין. אנו סומכים עליו יותר מאשר על בנט והרצוג סומך עלינו יותר מאשר על נתניהו" ● על רקע סירוב פקידי האוצר לממש שורה של נושאים תקציביים שהובטחו לחרדים הבהיר גפני לנתניהו: "אתם מוליכים אותנו למצב שאין לנו מה להפסיד. תכבדו את ההסכמים החתומים ואם לא, נפסיק לשחק את המשחק" / בי"ס לפוליטיקה

מרור אחרי הפסח

חילופי האשמות בין הרבנים הראשיים אחרי הכישלון הגדול בוועדה למינוי דיינים /עמ' 10 ובי"ס לפוליטיקה

קיץ חם

בלעדי: בדגל התורה משיבים לנאום ה'אני מאשים' של פרוש ודורשים את התפטרות נציג שלומי אמונים ממועצת העיר בירושלים / בי"ס לפוליטיקה

אסון מחריד: נהג מיניבוס נספה למוות בשריפה

יענקלה אורן הנהג של ילדי בני ברק נלכד ונשרף למוות במיניבוס שנהג בו עשרות שנים של חברת 'מקומות ואתרים' / עמ' 11

בעיר אלעד דורשים את הרחבת גבולות העיר:

10,000 יחידות דיור חדשות

טרם הקמתה של העיר אלעד, הובטח לראשיה הרחבה של גבולותיה ממזרח על ידי פינוי שטח אש, אלא שעד עתה ההבטחה לא קויימה ובעיר מתמודדים עם מצוקת דיור חריפה ● ראש העיר שיגר מכתב לשר הביטחון בו דרש לפנות את שטח האש: "עתודות הקרקע לדיור מוצו כמעט במלואן" ● גורם בכיר בעירייה ל'קו עיתונות': "בערים רבות נחתמו הסכמי גג להוספת עשרות אלפי יחידות דיור, אפילו כאן בראש העין הסמוכה; את העיר אלעד בחרו לשכוח" / עמ' 4

עשרות אלפים באירועי החג

יותר מעשרת אלפי משתתפים מידי יום בשלושת ימי הפעילות של עיריית אלעד שהתקיימו בימי חול המועד פסח בפארק אלעד / עמ' 6

בס"ד

משהו גדול קורא!

יותר עמודים! יותר כותבים! יותר תוכן! יותר מאמרים!
יותר כתבות! יותר סיפורים! יותר מדורים! יותר מעניין!

עיתון ששווה יותר!

רק- 5.00 ₪

בחצרות הקודש | פרסום | ביקורת מסעדות | מדור למשפחה
החרדית | מדור ילדים | מוסיקה וספרות | בריאות | גרפולוגיה |
סאטירה | חידות ותשבצים ועוד

המהדורה החדשה של "כל ישראל"
עיתון סוף השבוע של הציבור החרדי יוצאת לדרך

בכל יום שישי ניתן להשיג
את עיתון "כל ישראל" בדוכני העיתונים
ובחנויות הנבחרות בכל רחבי הארץ
במחיר סמלי של 5₪

כל ישראל עיתון לכל הדעות!

◄ המשך יום שבת

מכבי שלי
כל המשפחה חוסכת, כל יום, כל השנה!

עד 1,000 ₪
למגוון טיפולי
רפואה משלימה

50
טיפולים בהתפתחות
הילד לשנה, עד גיל 18
בהשתתפות מופחתת

עד 6,000 ₪
על הוצאות לפני ואחרי
לידה ל-3 לידות

21 ₪
לטיפולי שיניים משמרים
מגיל 14* ומעלה

עד 1,000 ₪
הנחה ברכישת משקפיים
*מגיל 18 ומעלה

50 %
על אורתודנטיה
וטיפולי שיניים משקמים

21 ₪
אימון כושר אישי וקבוצתי
*מגיל 18 ומעלה

*טיפולי שיניים משמרים לילדים עד גיל 14,
ניתנים במסגרת סל הבריאות הממלכתי.
**כל השירותים המוצעים מעלה, כפופים לתקנון השב"ן.

מכבי
שירותי הבריאות הטובים בישראל

יש קופות חולים ויש מכבי *4535
מוגש כמידע לחברי מכבי

פוטוצאיל בוטון

בעיר אלעד דורשים את הרחבת גבולות העיר: 10,000 יחידות דיור חדשות

טרם הקמתה של העיר אלעד, הובטח לראשיה הרחבה של גבולותיה ממזרח על ידי פינוי שטח אש, אלא שעד עתה ההבטחה לא קויימה ובעיר מתמודדים עם מצוקת דיור חריפה ● ראש העיר שיגר מכתב לשר הביטחון בו דרש לפנות את שטח האש: "עתודות הקרקע לדיור מוצו כמעט במלואן" ● גורם בכיר בעירייה ל'קו עיתונות': "בערים רבות נחתמו הסכמי גג להוספת עשרות אלפי יחידות דיור, אפילו כאן בראש העין הסמוכה; את העיר אלעד בחרו לשכוח"

ראש עיריית אלעד ישראל פרוש על רקע שטח האש הסמוך לאלעד

מאת: יעקב אמסלם

העיר אלעד התאפיינה מאז ומעולם במאבקים על קיומה. אם בהתנהלותה הפוליטית ואם בקשיים בירוקרטיים אליהם נקלעה. כעת, עם התרחבות מצוקת הדיור בציבור החרדי, דורש ראש העיר ישראל פרוש ממשרד הביטחון לפנות את שטח האש השוכן במזרחה של העיר והמונע את התפתחותה והתרחבותה.

בעיר המונה כיום 50 אלף תושבים, ישנן עתודות בניה של כ-1000 יחידות דיור בלבד וגם בנייתן מותנית בסלילת כביש חדש ומחלף. האופציה היחידה העומדת בידי ראשי העיר, היא הרחבת גבולות העיר ממזרח, שם קיים כאמור שטח אש אשר בעבר נעשו בו אימונים. פינוי שטח האש יאפשר את בנייתן של כעשרת אלפים יחידות דיור שעשויים להקל משמעותית את מצוקת הדיור.

במכתב לשר הביטחון משה (בוגי) יעלון כותב ראש העיר ישראל פרוש כי "הגיע הזמן ל"הסרת הסגר" על אלעד". לדברי פרוש, העיר חסומה על ידי שטח אש של צה"ל ואינה יכולה להתפתח. "את מצוקת הדיור ניתן יהיה לפתור בעזרתך אם תורה על פינוי שטח אש, אשר אינו פעיל לחלוטין, הנמצא מזרחית לעיר וכך נוכל לייעד את הקרקע לדיור בר השגה לעיר אשר יכלול 10,000 יחידות דיור. יתרה מכך, בשטח האש נותרו עשרות פגזים תועים, אשר חלקם נאספים על ידי ילדיי העיר אלעד הנוטים לא פעם לטייל באזור זה, ואנו חוששים ליום בו יתרחש אסון אשר יכול היה להימנע".

בעירייה הוסיפו כי העיר אלעד, שהוקמה במסגרת תכנית 'שבעת הכוכבים', שוכנת כיום על 2,500 דונם, ומאכלסת קרוב ל-50 אלף תושבים. ביחס לשאר הערים השכנות לה, צפיפות האוכלוסין בעיר גבוהה מאוד, עד כדי בלתי אפשרית בכל הקשור לשטחי ציבור. "העיר הינה העיר החרדית היחידה השוכנת בתוך תחומי הקו הירוק ושיכולה לסייע במצוקת הדיור החרדי. היא קרובה למרכז, היא נוחה ואיכותית, אבל לצערנו, עתודות הקרקע לדיור מוצו- כמעט במלואן".

לדברי פרוש, מצוקה חריפה נוספת היא בתחום מוסדות החינוך בעיר. "עשרות אלפי תלמידים נאלצים להגיע מידי יום למבנים יבילים, שאינם הולמים את התנאים הנדרשים ללימודים וכל זאת בשל מחסור חמור במיקום עבור בניית מוסדות קבע. ממערב תחומה אלעד על ידי כביש 6 וגנים לאומיים, מצפונה מחצבת ענק, ומדרום לה בשמורות טבע וגנים לאומיים נוספים. במזרחה של העיר, קיים שטח רחב ידיים, בן אלפי דונמים, שיכול להתאים להרחבתה של העיר. אלא ששטח זה נחשב לשטח אש צה"לי, למרות שבפועל, לא נערכים בו אימונים".

יצויין כי נושא הרחבתה של העיר אלעד, כבר הונח על שולחנם של מספר שרי שיכון, ובהם אצל יוזמה ומקימה של העיר, ראש הממשלה המנוח אריאל שרון. בסיכום פגישה בלשכתו של שר השיכון ב-6 בספטמבר 1990, עלה כי מלבד 2,500 הדונמים של העיר, קיימת אופציה לשטחים סמוכים. באוקטובר אותה שנה, כתב סגן השר שרון במפורש כי השטחים יתווספו לעיר אלעד בתיאום עם כוחות הביטחון.

חלפה כמעט שנה, וביוני 91' הוגשה בקשה רשמית למנהל מחוז המרכז של מנהל מקרקעי ישראל, בה גם הוזכרה, לפי החלטתו של שר הבינוי והשיכון דאז אריאל שרון, האופציה להרחבת העיר. בשנת 1994, כתב שרון לכל מאן דבעי כי שטחה של העיר שעומד אז על 2,500 דונמים, הוא רק שלב ראשון. "לצערנו, השלב השני מעולם לא הגיע", אומרים בעירייה.

במכתבו, מאשים פרוש את הגורמים הרלוונטיים באפליה, "דומה כי בעוד כל הערים סביבנו זוכים להסכמי גג שמעניקים להן אפשרות הרחבה גדולה (ובראשן ראש העין), אנחנו, שזקוקים להרחבה זו כאוויר לנשימה, נאלצים לדדות מאחור ללא יכולת התפתחות".

"אני פונה אליך", מסיים פרוש את מכתבו. "אפשר לנו תושבי העיר אלעד להמשיך ולהתפתח ולהוות עיר חרדית ייחודית. נוכל לעשות זאת בעזרתך – אם תפעל להוספת השטחים לאלעד".

בעיריית אלעד אמרו השבוע ל'קו עיתונות' כי הפניה של ראש העיר מגיעה לאחר שנים ארוכות בהן יש התעלמות מוחלטת מצרכי הציבור החרדי ומאפשרויות הפיתוח של העיר אלעד. "מדובר בעיר במרכז הארץ, עם אפשרויות פיתוח וגידול שאין באף מקום אחר", אמר גורם בכיר בעירייה. לדבריו, "למרות התחייבויות שלטוניות שנעשו בעבר, ולמרות ששטח האש כבר לא פעיל מזה כמה שנים, משום מה, לא נראה שמישהו מתכוון להזיז משהו בנושא".

לדברי הגורם, הדרישה של ראש העיר היא פשוטה, "בעוד בערים רבות, שלא מתאימות לציבור החרדי, נחתמו הסכמי גג להוספת עשרות אלפי יחידות דיור, אפילו כאן בראש העין הסמוכה. את העיר אלעד בחרו לשכוח. ראש העיר דורש להתייחס לאלעד כעיר שווה בין שווים, ולאפשר לה להתפתח הן מבחינה עסקית וכללית, והן מבחינת פתרון דיור הולם לכלל הציבור החרדי. הפתרון נמצא, רק צריך לאשר אותו".

לפרסום בלוח מזל וברכה
03-6162228

בעיות הפצה?
טל': 03-5796643,
פקס': 03-5796645

יו"ר ההנהלה: אריאל קוניק
סמנכ"ל: יעקב פרידמן
סמנכ"ל שיווק ומכירות סמדר הירש
עורך ראשי: ינון פלח

כתבים ומשתתפים: אבי בלום, חנני בלייך, עוזי ברק, יאיר פלד, שרה פכטר, יעקב אמסלם, שמעון דן, יוחאי דנינו
צלמי מערכת: עוזי ברק, יוסי שחר, פוטו ציון, בועז בן ארי

צרכנות: הילה פלאח
מחלקת מכירות: חזקי פרקש, אסתי ליזרוביץ, מירי שבתאי, אורי ירושלמי, נתי מלכיאל
מנהל לוח מזל וברכה: יאיר קורנפלד

גרפיקה: יעל בראון, דיתי קויטנר, שוקי קנר, רונן להט, מיכל יפרח
מו"ל: קו עיתונות דתית בע"מ
הדפסה: גרפופרינט בע"מ
המערכת אינה אחראית על תוכן המודעות פניות לוועדה הרוחנית יש לשלוח לת.ד. 2106

קו עיתונות
רשת השבועונים המקומית המובילה והגדולה בציבור החרדי

משרדים ראשיים:
דרך בן גוריון 19 ב"ב ת.ד. 2106
טל: 03-5796643, פקס: 03-5796645
Office@kav-itonut.co.il

משרדים בירושלים:
בית הדפוס 11 ירושלים
טל: 02-5385353, פקס: 02-5385352
jerusalem@kav-itonut.co.il

קול העיר בני ברק | השבוע בירושלים | השבוע באלעד | השבוע בפתח תקוה | השבוע בחולון בת ים | השבוע ברחובות | השבוע בבית שמש | קול העיר חדרה נתניה | קול העיר חיפה והקריות | שביעי ארצי | מזל וברכה הלוח הארצי | ביזנס ארצי

אלעד
עיר התורה שקרובה אליך
האגף לשירותים חברתיים

מרכז עוצמה אלעד

הכלים ביידיים שלך

אלעד. משהו טוב קורה פה!

'מרכז עוצמה' ממשיך עם סדנאותיו המקצועיות לשיפור ברמה הכלכלית התעסוקתית והאישית

הסדנאות מסובסדות ומועברות ע"י מרצים מומחים ויפתחו אי"ה במהלך חודש אייר

סדנאות:	עבור מי:	נושאים מרכזיים:	שעות וימים:	עלות סדנא:
עסק משלך (32 מפגשים עם ליווי אישי)	נשים המעוניינות לפתוח עסק עצמאי	תכנים של העצמה אישית והכשרה עסקית	פתיחה בתאריך: י"א אייר 19.5.16 ימי חמישי 9:30-12:30 נותרו מקומות אחרונים!!	500 ש"ח
העצמה (12 מפגשים)	נשים	פיתוח יכולת ושיפור תדמיתנו העצמית באמצעות כלים ושיטות מגוונים	בוקר / ערב לסדנה הקרובה ההרשמה נסגרה! פתיחה נוספת לאחר החגים	240 ש"ח
ניהול כלכלי (8 מפגשים)	זוגות	קידום גישות והרגלים המובילים ליציבות כלכלית	ערב/בוקר	150 ש"ח
להבה (17 מפגשים)	נשים/גברים	הכרת המחשב: •וורד• אקסל •PowerPoint• Outlook	בוקר/ערב	ללא תשלום
תעסוקה	נשים/גברים	העצמה וכלים מעשיים להשתלבות בעולם התעסוקה	בוקר	150 ש"ח

הזדרזו להירשם - ההרשמה בעיצומה!

ההרשמה עד לתאריך ח' אייר 16.5.16 ולאחר מכן על בסיס מקום פנוי בלבד

לפרטים נוספים והרשמה: אסתי מלווה 'מרכז עוצמה' 054-9118331 בין השעות 09:00-15:00

יעל יהוד
רכזת מרכז 'עוצמה'

אסתי שוורץ
מלווה מרכז 'עוצמה'

ישראל פרוש
ראש העיר

עשרות אלפים השתתפו באירועי החג של עיריית אלעד

יותר מעשרת אלפי משתתפים מידי יום בשלושת ימי הפעילות שהתקיימו בימי חול המועד פסח בפארק אלעד

צילומים: יואב אריאלי, עיריית אלעד

מאת: אהרון נצר

עשרות אלפים השתתפו במהלך שלושת ימי אירועי החג שקיימה עיריית אלעד בשיתוף חברת טרה, בפארק אלעד המרכזי. במהלך האירועים הובאו למקום מתקני לונה פארק, ומידי ערב התקיימו הצגות ומופעים חינוכיים בהם השתתפו בכל יום יום קרוב לעשרת אלפים מבקרים.

כמיטב המסורת, גם בחול המועד פסח קיימה עיריית אלעד, יחד עם מחלקת התרבות והמתנ"ס העירוני, שרשרת אירועי חג מרכזיים, בפארק אלעד רחב הידיים. שלושה ימים מחול המועד הוקצו עבור הפעילות הייחודית, שכללה השנה שיתוף פעולה ייחודי עם מחלבות טרה, שאפשר כניסה ללא תשלום ובהבאת מארזי המוצרים הרבים של המחלבות.

האירועים כללו לונה פארק רב מתקנים, בו נהנו מידי יום קרוב לאלפיים ילדים, כשלקראת השעה שמונה, מידי ערב, התמלא האמפי במקום בכעשרת אלפים ילדים והוריהם, כשבבמה המרכזית הועלו מופעים והצגות חינוכיים.

כמו כן באחד הימים התקיים בשעות נפרדות אירוע סגור לילדי החינוך המיוחד ובני משפחותיהם, בשיתוף מרכז מוסדות חינוך. בפעילות זו השתתפו כאלף ילדים.

לפני המופעים המרכזיים, הציג ראש העיר הרב ישראל פרוש את תוכניות הפיתוח הקרובות בעיר. כשאת נאומו מלווה מצגת מפורטת, בה נראתה הדמיית פינת החי שמוקמת בימים אלה בפארק. כמו כן הציג ראש העיר את התוכנית לפיה מוקם בימים אלה הפארק הארכיאולוגי ובית הספר החקלאי.

באירועים השתתפו מפקד משמר הגבול ניצב קובי שבתאי שהבטיח להמשיך לסייע לעיר, לדבריו "משמר הגבול יאמץ את העיר אלעד ותושביה. הבטחתי לסייע בהקמת פינת החי, ואני שמח שכבר התחילו העבודות להקמתה".

כמו כן, הגיע לביקור מיוחד הנגיד הרב חיים יעקובוביץ, מלווה ברב אברהם פלוק, כאשר ראש העיר מספר לכלל המשתתפים על כך שהם נרתמו לסיוע לפתיחת הספריה העירונית, בהרמת תרומה כספית גבוהה לעניין.

בנאומו הודה ראש העיר, יחד עם אלפי הילדים, לחברת טרה, שהעניקה חסות לאירועי החג, כאשר הילדים כולם מצטרפים אליו בהכרזה "תודה רבה לטרה".

את מתקני הפארק, כמו בכל האירועים האחרונים, הפעילו עשרות בני נוער מהעיר, בהובלתו של רכז התעסוקה במחלקת הנוער, הר' רועי גרשי.

שני חידושים משמעותיים קיבלו השנה את המבקרים באירועים, תאורה עוצמתית במיוחד שנוספה בשטח המתקנים ואפשרה הנאה מיטבית גם בשעות שהחשכה ירדה, וכן חדרי שירותים נוחים ומרווחים ומתקני ברזיות שנבנו בפאתי הפארק לטובת המבקרים הרבים.

ראש העיר הרב ישראל פרוש הודה לאנשי מחלבת טרה וכן למנהל המתנ"ס העירוני ר' מנחם הורביץ, למנהל מחלקת התרבות הר' ברק שטיגליץ, למנהל מחלקת הנוער הר' יחיקם גמליאל, ואמר כי "הפעילות שעשינו יחד בחג הפסח זכתה לשבחים רבים מהמבקרים, והיא הצליחה בגלל שותפות אמיתית ורצון כנה של אנשי טרה ליצור פעילות המתאימה לציבור החרדי ולתושבי אלעד. מספר המשתתפים הרב שהיה, הוא ההוכחה להצלחת המהלך ואני בטוח שעוד נמשיך לשתף פעולה יחד למען תרבות נכונה ופעילויות נוספות לכלל הציבור החרדי".

ר' בן ציון פדר, מנהל שיווק מגזר חרדי בטרה אמר כי, "מחלבת טרה שמחה בשיתוף הפעולה המוצלח, שהעניק לצרכן החרדי הזדמנות לשמוח וליהנות בחול המועד ממתקני לונה פארק ומפעילות חווייתית ללא עלות. אנו מקווים להמשיך ולתת יותר לצרכני המותג עם מוצרי חלב טעימים יותר ובריאים יותר, בכשרות מהודרת ועם פעילויות חווייתיות נוספות".

הפנינג גם לילדים המיוחדים

מאות מילדי העיר השתתפו בהפנינג "נותנים למיוחדים" שהתקיים במהלך ימי חול המועד פסח

מאת: אהרון נצר

מאות ילדים התכנסו בחול המועד מאות ילדים מיוחדים, וכל בני משפחותיהם התכנסו בחול המועד להפנינג ייחודי שאורגן ע"י האגף לשירותים חברתיים ומחלקת חינוך מיוחד בעירייה ורשת "מוסדות חינוך".

מדובר ביוזמה מבורכת תוך שימת דרש על צרכים ייחודים אלו, כשילדים אלו עולים למתקנים במתינות, ובלי לחץ של כלל ילדי העיר.

ראש העיר הרב ישראל פרוש שהגיע לחזק את ילדי המשפחות, קיבל מההורים תגובות חמות על היוזמה, זאת בהמשך לפעילות של האגף לשרותיים חברתיים כל השנה, הפועלים ללא הרף ליוזמות ולמענה לכל הצרכים.

פעילות זו היא בהמשך למדיניות ראש העיר להיות קשובים לכלל צרכיהם של כל תושב ותושב ולתן מענה מהיר יעיל ונגיש, במיוחד למשפחות מיוחדות.

לצוות לוין בע"מ

דרושות גננות

(בעלות תואר בלבד!)

וסייעות

לצהרונים בגני ילדים בפ"ת-
אם המושבות החדשה

לשעות 13:45-16:45

מתאים גם לגננות ולמורות בשנת שבתון

הסעה מאלעד לפ"ת מובטחת!

הגנים הינם למגזר החילוני בלבד!

לפרטים להתקשר בין השעות: 14:00-17:00
בימים: א'-ה' בלבד!

עינת- 052-3568725
משרד: 08-9261967
פקס: 08-9262518

קו מחשבה

אלדד אבינעם

קוסמטיקה רפואית

לגבריים אבריים
בחורי ישיבה
ומתנים

קו מחשבה

טיפולי עור, פנים ואקנה

ע"י קוסמטיקאי רפואי, מרצה בכיר לקוסמטיקה
מתקדמת במכללות המובילות לקוסמטיקה
בעל נסיון, ותק ומוניטין

הנחות מיוחדות למשודכים ומתנים!

ריפוי צלקות בטכנולוגיה מתקדמת

אלדד: 0523-782-301

בס"ד

כולם מלמדים אותך ייעוץ...

אנחנו עושים ממך יועץ!

איך 80% מהתלמידים שלנו...
מוצאים עצמם לאחר "קורס ייעוץ נישואין"
בני זוג טובים יותר !?

קורס ייעוץ נישואין
לימודי "תעודה" ברמה הגבוהה ביותר בפיקוח רבנים

עם
הרב **שמחה כהן** שליט"א
וצוות המרצים והיועצים המובילים בארץ.

ד"ר ר' יעקב ארנברג (Ph.D) ראש המכון

לפרטים והרשמה לקורסים הבאים :
• ייעוץ נישואין • הנחיית הורים
• הדרכת חתנים • הדרכת כלות

טל : 1700-555-714
מייל: info@erencollege.org

מכון ארנברג
לימודי תעודה לייעוץ נישואין ומשפחה

*הקורס מיועד לגברים ונשים בזמנים נפרדים

הדור החדש כבר כאן

- מכל מקום לכל מקום
- יותר יעדים
- יותר נסיעות
- רב הכמות
- רב האיכות
- איך אני נוהג
- להרגיש בסלון
- בטוח שתרגיש בטוח
- שירות עילית
- זכות הציבור לדעת
- רב קו בשירות עצמי

תושבי אלעד יהנו מעתה מנסיעה באוטובוסים חדישים ביותר, אוטובוסים מן הדור החדש.
האוטובוסים החדישים של "קווים-עילית", מאפשרים לכם הטענה באמצעות חיבור USB.
לאורך כל הנסיעה, תקבלו את מלוא המידע על הנסיעה על גבי מסכי מידע חדשניים בקדמת האוטובוס.

אלעד מתקדמת לתחבורה עילית

קווים עילית מתחברים אליך

ניסוי

מפני קדושת המועד

ראש העיר ישראל פרוש הורה לקבלנים שלא לעבוד בימי חול המועד

מאת: אלי שניידר

ראש העיר אלעד הרב ישראל פרוש, פנה לקבלנים העובדים ברחבי העיר אלעד, שלא יבצעו עבודות במהלך ימי חול המועד.

במסגרת תנופת הבינוי הנמרצת בעיר, נבנות בימים אלו קרוב למאה כיתות לימוד, גני ילדים ומעונות יום במספר מתחמים בעיר אלעד. העבודה מתקיימת במרץ רב, והלמות הפטישים נשמעת היטב במקומות רבים בעיר.

עם זאת, כדי למנוע בעיות במהלך ימי חול המועד, כאשר ישנם קבלנים הנוהגים להמשיך את העבודה כרגיל, ולבקשת רבני העיר, פנה ראש העיר הרב ישראל פרוש, אל כלל הקבלנים, כבר לפני כחודש, וביקש מהם להיערך להשבתת העבודות במשך שבוע החג.

"כדי לכבד את תושביה של העיר אלעד, אני מבקש מכם לחדול מכל עבודה בימי חול המועד פסח, שיוצאים השנה בימים ראשון עד חמישי, 25-28 באפריל 2016" כתב ראש העיר, והוסיף כי "אני פונה אליכם בשלב מוקדם, יותר מחודש לפני המועד המדובר, על מנת שתוכלו להיערך כיאות לדבר".

מה מקווה מטהר

בשורה לתושבים: מקוה כלים חדש נפתח ב"מי מנחם"

מאת: אלי שניידר

בשורה משמחת לתושבי העיר. מקוה כלים חדש נפתח לפני חג הפסח ברחוב רבי מאיר, בסמוך למקווה "מי מנחם".

כזכור, לקראת סוף החורף, ולאחר שיפוץ משמעותי שהתקיים במקום, פעל ראש העיר הרב ישראל פרוש לבניית מקווה כלים בסמוך למבנה המקווה שישרת את כלל תושבי החלק העליון של העיר.

עם השלמת העבודות, ובעקבות שני גלי גשם עוצמתיים, התמלא ה"אוצר" במהירות, ולאחר שהמרא דאתרא הגרש"ז גרוסמן שליט"א סייר במקום יחד עם ראש העיר הרב ישראל פרוש ומ"מ ראש העיר ומחזיק תיק הדת הרב שמואל גרוסברד, הוא אישר הלכתית את פתיחת המקום.

ואכן, עוד לפני החג, הספיקו מאות תושבים ליהנות ממקווה נוח, גדול ורחב ידיים, בו הם טבלו את הכלים החדשים אשר הם רכשו לקראת החג.

"הרחבנו השנה את מעגל החלוקה"

למעלה מאלף סלים חולקו על ידי לשכת ראש העיר במסגרת מבצע 'קמחא דפסחא'

מאת: אלי שניידר

הסתיים בהצלחה מבצע 'קמחא דפסחא' שעל ידי לשכת ראש העיר אלעד הרב ישראל פרוש. לאחר הכנה מדוקדקת של אנשי הלשכה לפניות הציבור, בראשותו של הרב ישי קליין, עברה השנה החלוקה בצורה נוחה ומכובדת ולמעלה מאלף משפחות נהנו מסלי המצרכים השונים.

בשלב ראשון חולקו כאלף סלי חומרי ניקוי ומוצרי חד פעמי, בהשתתפות סמלית של שקלים בודדים, יחד עם ארגון החסד אדם לחברו.

כמו כן חולקו עוד מאות סלי מזון למשפחות רבות, המוכרות על ידי מחלקת הרווחה, וכן משפחות נזקקות. זאת בשיתוף פעולה עם ארגון מגדל אור.

החלוקה כאמור התבצעה בצורה מכובדת באולם הספורט העירוני, כאשר חלק מהסלים הובאו על ידי בני הנוער לבתי הנצרכים עצמם.

ראש העיר הרב ישראל פרוש אומר כי "הרחבנו השנה את מעגל החלוקה, ועשינו הכל מתוך מחשבה מראש, כדי שהמצרכים יגיעו לתושבים בדרך הקלה והנוחה ביותר ובכך להפחית מהם מעט מעול ההכנות לחג הפסח המתקרב".

בלשכה לפניות הציבור שעל ידי לשכת ראש העיר הודו למחלקת הנוער בראשות הר' יחיקם גמליאל, ליחידת הפיקוח - שיטור העירוני בראשות הר' אפי שטרן, ולמתנ"ס העירוני בראשות הר' מנחם הורביץ – על הסיוע שהעניקו למבצע החלוקה.

כמו כן, בחודש האחרון חולקו כרטיסי תושב שמעניקים הנחות בעשרות בתי עסק בעיר, לקניות לקראת החג. הכרטיסים גם יעניקו הטבות והנחות לאתרים עירוניים ואירועי תרבות שעורכת העירייה.

נחנך ביהמ"ד של קהילת "חזון יוסף"

הדמיה של המבנה הסופי של "חזון יוסף"

קורת רוח מרובה בקרב קהילת בני התורה הספרדים המתגוררים באזור שיכון ג' והסביבה בבני ברק, עם פתיחתו של בית הכנסת ובית המדרש "חזון יוסף"

מאת: יאיר פלד

קורת רוח מרובה בקרב קהילת בני התורה הספרדים המתגוררים באזור שיכון ג' והסביבה בבני ברק, עם פתיחתו של בית הכנסת ובית המדרש "חזון יוסף" של הקהילה.

קהילת "חזון יוסף", הוקמה לפני שנים אחדות לזכרו ולעילוי נשמתו של מרן הגר"ע יוסף זצוק"ל, על ידי תושבי השכונות קרית משה, רמת דוד, שיכון ג' בבני ברק.

לאחר מאמצים מרובים ובסיוע של ראש העיר הרב חנוך זייברט, חבר הכנסת יגאל גואטה, סגן ראש העיר הרב אליהו דדון ורמ"ט ראש העיר ישראל דרנגר, נחנך בחג הפסח האחרון מבנה הקבע של בית הכנסת הממוקם ברחוב בעל התניא 26.

מיד עם פתיחתו של בית המדרש, הצטרפו עשרות אברכים בני תורה, לתפילות החג הן בימות החג והן בימי חול המועד ובימי בין הזמנים שלאחר החג, כאשר מידי יום מתקיימות במקום שלוש תפילות בהשתתפות עשרות מחברי הקהילה.

במהלך החג נשאו שיעורים ושיחות חיזוק ע"י נשיא הקהילה מורנו הגאון הגדול רבי שמעון בעדני שליט"א, חבר מועצת חכמי התורה, שאף עודד לכל אורך הדרך את העסקנים בשכונה לפתיחת מקום לתורה ולתפילה וחסד.

כמו כן השתתפו ונשאו דברים הגאון הגדול רבי שלמה מחפוד שליט"א, אב"ד יורה דעה ורב שכונת נווה אחיעזר ושיכון ו'; הרה"ג רבי אביעזר פלח ראש כולל בית השם; הרה"ג רבי דוד פרץ ראש כולל "שר שלום", הרה"ג משה אטיאס ראש כולל "תורת שמואל", הרה"ג אליה תודה ראש כולל "שלמי תודה" ועוד רבנים וראשי כוללים המתגוררים באזור.

כמו"כ בחול המועד ביקרו במקום ח"כ יגאל גואטה המלווה את הקהילה מראשית דרכה וכן סגן ראש העיר הרב אליהו דדון שמסייע רבות להצלחתה ופריחתה של הקהילה.

לטובת ציבור המתפללים, זמני התפילות במקום בימות השבוע: שחרית 8:00, מנחה 19:00, ערבית 19:30. תפילות שבת: מניין פלג המנחה: שעה וחצי לפני השקיעה. מנחה: בהדלקת הנרות. שחרית: 8:00. מנחה: 18:15. אבות ובנים: 17:15. ערבית במוצאי שבת: מיד בצאת השבת.

לבקשתו של הגר"ש בעדני, הוחלט על פתיחתו של כולל אברכים במקום שיחל היום יום רביעי עם כ-30 אברכים.

ממשיכים את המסורת

כמידי שנה, במהלך יום העצמאות יתקיים יום שכולו תורה על ידי מוסדות "תפארת רפאל" בתל אביב בהשתתפות גדולי הרבנים והדרשנים

מאת: יאיר פלד

אלפים מכל קצווי הארץ ישתתפו גם השנה ב"יום שכולו תורה" אשר יתקיים ביום העצמאות בתל אביב ע"י תלמוד תורה "תפארת רפאל" בנשיאות מרן הראש"ל הרה"ר לישראל הגר"י יוסף שליט"א ומיסודו של מרן מאור ישראל הראש"ל הגאון רבי עובדיה יוסף זצוק"ל, אשר יזם והגה את הרעיון - עוד כשכהן כרב הראשי לתל אביב - להפוך את יום העצמאות מיום של חולין וריקנות ולנצלו ליום של התכנסות לבתי כנסת ללימוד תורה. מרן הגר"ע זצ"ל ביקש מתלמידו הרב שלמה זביחי להפוך יום זה ליום של תורה. הרעיון הצליח מעל המשוער והשנה נערכים ביום זה למעלה מ-6300 כנסים כאלו.

הכנס המרכזי יתקיים השנה במוסדות "תפארת רפאל" בת-א, ויוקדש לפטירתו של מרן זיע"א ליום זה הוכן סרט נדיר ומרגש עם דברי ברכה אחרונים למשתתפים באירוע זה, ליום זה הוזמנו רבנים בראשם מרן הגר"י יוסף, ראשי ישבות גדולי המחזירים בתשובה ומרצים בכירים מכל קצווי הארץ, אשר ימסרו דרשות ושיעורים תורניים בנושאים שונים ובעניינה דיומא.

הרב שלמה זביחי רבה של ק"ק "תפארת רפאל" מגלה מעט מניסיונו הרב שצבר משנת תשל"ג ומהכנות הרבות שנעשו בכדי להוציא את הציבור משעות הבוקר מביתו ולהביאו להיכל ביהמ"ד לנצל את היום כולו בלימוד תורה, תחילת היום יחל בקריאת תהלים לשלום עם ישראל, וחלוקת סידור תפילה ליום ש"ק מפואר בהדפסה מיוחדת של המארגנים לתלמידי "תפארת רפאל" ותלמידות "עטרת שרה". ציבור המשתתפים שהקדימו בואם לבוא, יקבלו מופע אור קולי מושקע מאוד מרהיב וייחודי ב"סוד הכשרות בעידן הטכנולוגי", לאחר מכן יפתחו מיד בשיעור הלכתי ע"י הרב שלמה זביחי שליט"א רב קהילת "תפארת רפאל". יש לציין שיו"ר ש"ס הרב אריה דרעי על אף יומו העמוס והגדוש בעצרות וכנסים, וימסור שיעור תורני כמידי שנה, וזאת מתוך הערכה והוקרה למארגנים הרבנים אחים זביחי אשר מעריך ומוקיר את פעולותיהם ולתושבי ת"א רבתי.

הקהל מקבל את פני הראשל"צ הגר"י יוסף והשר אריה דרעי

שיאו של המעמד יגיע בקבלת פנים למרן הראש"ל הרב הראשי לישראל הגר"י יוסף שליט"א.

בשעת חצות לילה יחולק למשתתפים אגרת אישית מודפסת על מגנט של מרן מאור ישראל הגר"ע יוסף זצוק"ל באגרת הרב מברך את המארגנים והמשתתפים ביום תורה זה כסגולה ושמירה בבית.

מאות המשתתפים יעמדו על רגליהם, ויקבלו עליהם "עול מלכות שמים" בפתיחת היכל הקודש ובקול עצום ורם של הגר"א שכטר שליט"א, המתפשט למרחקים ומעורר את לבבות השומעים ובתקיעות שופר כמו שמודיע על סיום של עוד יום התעלות רוחנית.

הרב דניאל זביחי יו"ר "תפארת רפאל" מסר כי בשנים קודמות גדשו את האולם בתל אביב מאות רבות של משתתפים ולקראת הערב והלילה מגיעים גם יהודים רבים הנחשבים לכאורה רחוקים, וזאת למרות שבאותו יום נערכים בתל אביב מופעי בידור שלא לרוח התורה. ולכן השנה הכינו מקומות נוספים לקלוט את כל המשתתפים.

במשך כל היום יחולקו לציבור כיבוד קל ועשיר עם שתיה חמה וקרה מגוונת. יש לציין שאירוע בסדר גודל כזה עלותו גבוה מאוד, ובכל זאת הכניסה אינה כרוכה בשום תשלום אלא חינם.

לפרטים נוספים אפשר להתעדכן במוקד "תפארת רפאל" שיחת חינם 1-800-260-260

לומדים מהטובים ביותר

בחוברת מיוחדת שפורסמה לתושבי ב"ב: מגוון קורסים והכשרות מקצועיות המרכז להכוון תעסוקתי של עיריית בני ברק

מאת: אלי שניידר

בימים אלו נשלחו לעשרות אלפי בתי אב בבני ברק חוברת מהודרת עם מגוון הקורסים וההכשרות המקצועיות עליהן ניתן להירשם במרכז להכוון תעסוקתי של עיריית בני ברק.

יצוין, כי בתהליך בחירת הקורסים וההכשרות המקצועיות ניתן דגש עיקרי על תחומים ומקצועות בהן ניתן להשתלב בקלות בשוק התעסוקה ונחשבים כמקצועות מבוקשים במשק, התאמתם המלאה לציבור החרדי ושיתופי פעולה עם הגופים המקצועיים ביותר והמובילים בתחום. כך שכל משתתף בקורסים יוכל ליהנות מהכשרה מקצועית באווירה חרדית, ברמה הגבוהה ביותר ובמחיר מסובסד.

בחוברת מובאים פרטי הקורסים וההכשרות אותם ניתן לקבל במרכז כבר בחודשי הקיץ הקרובים כמו: מודיעין עסקי – קורס שיערך ע"י המכללה העסקית של לשכת המסחר בת,א, קורס יזמות קולינארית בהדרכת השף הבינלאומי שי אוחנה, קורס מנהלי בנייה בגבס שייערך ע"י מכללת הנשיא, קורס פקידי ביטוח עם מר שמעון גילהר, קורס בניית אתרים לבעלי עסקים ע"י topedu, קורס יזמות נדל"ן ותיווך שיערך ע"י מר ראובן ביילסקי ובסומו לאחר המבחן ייקבלו המשתתפים תעודה ממשרד המשפטים, קורס טכנאות משולב למחשב וסלולאר ע"י המכללה למנהל בשיתוף itworks, קורס לקיחת דמים בשיתוף טרם איכלוב, קורס שרברבות 2 ע"י מכללת אין ליין.

כמו"כ, ייפתחו הקורסים באקסל ויישומי מחשב, קורסי אנגלית מ A-Z וכן שוברי לימוד למגוון קורסים מקצועיים נוספים

הקורסים וההכשרות וכל שרותי המרכז הינם בהפרדה מלאה בין גברים לנשים, ומיועדים למי שהתייעץ עם רבותיו לפני יציאתו לעולם התעסוקה.

לפרטים נוספים והרשמה: המרכז להכוון תעסוקתי רחוב הירדן 31 בני ברק, טלפונים: 03-7707300/1/2/3.

הכישלון של המפלגות החרדיות

ברוב של שבעה חברים בוועדה למינוי דיינים נבחר אב"ד בעיר באר שבע הגאון רבי אליעזר איגרא לתפקיד חבר בית הדין הרבני הגדול ויכהן גם כחבר בוועדה למינוי דיינים ● בשנת 2013 התמודד למשרת הרב הראשי לישראל ופרש ברגע האחרון

ישיבת הוועדה למינוי דיינים

מאת: אלי שניידר

בתום שעות של דיונים נציגי הציונות הדתית בוועדה למינוי דיינים יכולים לחייך. ברוב של שבעה חברים בוועדה נבחר אב"ד בעיר באר שבע הגאון רבי אליעזר איגרא לתפקיד חבר בית הדין הרבני הגדול ויכהן גם כחבר בוועדה למינוי דיינים.

כעת, קול נוסף מתווסף לציונות הדתית בוועדה זאת במקומו של הגאון רבי ציון בוארון שכיהן כחבר בוועדה מתוקף היותו חבר בית הדין הרבני אך נאלץ לפרוש מחברותו עם פרישתו מבית הדין בהגיעו לגיל הפנסיה.

יחד עם זאת, לחברי הוועדה החרדיים יכולה להיות נחמה פורתא היות והרב איגרא נמנה על הזרם השמרני בציונות הדתית ואינו נמנה על הרבנים המזוהים עם ארגון צוהר. כמו כן הרב איגרא זוכה לקרבה לרב הראשי לישראל הגאון רבי דוד לאו ועל פי הערכות אף זכה בתמיכתו לתפקיד בניגוד לעמדת עמיתו הראשל"צ הגאון רבי יצחק יוסף בשל מחלוקת סביב מינויו הצפוי של משה דגן לתפקיד מנכ"ל הרבנות הראשית לישראל בניגוד לעמדת הגר"ד לאו.

הרב איגרא נולד וגדל בשכונת רחביה בירושלים, למד בבית הספר הממלכתי-דתי מוריה ובישיבה התיכונית חורב. לאחר מכן למד במשך עשר שנים בישיבת ההסדר כרם ביבנה, שירת בחיל השריון ולחם במלחמת יום הכיפורים.

בשנת 2013 התמודד הרב איגרא למשרת הרב הראשי לישראל ואף התכנסה קבוצה של רבנים בציונות הדתית, בהם הרב דב ליאור, הרב יעקב אריאל, הרב מרדכי שטרנברג, הרב שלמה אבינר והרב מרדכי גרינברג, כדי להצביע על מועמד מוסכם למשרה זו. מנגד, רבנים אחרים של הציונות הדתית, כדוגמת הרב אהרון ליכטנשטיין, הרב יעקב מדן והרב נחום אליעזר רבינוביץ הביעו תמיכה במועמדותו של הרב דוד סתיו. הפילוג בקולות הציונות הדתית הובילו לכך שיומיים לפני הבחירות הודיע הרב איגרא על פרישתו מההתמודדות.

בסביבתו של חבר הכנסת ישראל אייכלר החבר בוועדה אמרו כי לאחר מאבק בלתי אפשרי נגד הרוב הציוני בוועדה למינוי דיינים, "נמנעה הפיכת בית הדין הרבני לזירת רפורמות של רבני צוהר". בסביבתו של אייכלר הוסיפו ואמרו כי במאבק ארוך ומייגע שניהל ח"כ ישראל אייכלר חבר הועדה למינוי דיינים, הצליח לגבור על הרוב המוחץ של הציונות הדתית והחילונית בוועדה, הוא מנע בחירת דייני "צוהר" לבית דין האזורי ובית הדין הגדול.

ח"כ משה גפני תקף את ראש הממשלה בנימין נתניהו בנוגע לוועדה לבחירת דיינים: "מדובר בחוסר אחריות של חברי הוועדה לבחור מועמד אחד מבלי לתת ביטוי לכל המועמדים האחרים". תקף ח"כ גפני בביטאון התנועה. "זהו חוסר שליטה מוחלט של ראש הממשלה, המאפשר ל'בית היהודי' לתקוף אותו כל העת ובסופו של דבר מקבלים את מה שהם דורשים. אין ספק שתהיה לזה השלכת רוחב בהמשך הדרך. אינני זוכר התנהלות כזו שלומיאלית שהייתה אי-פעם בוועדה למינוי דיינים", תקף גפני בחריפות.

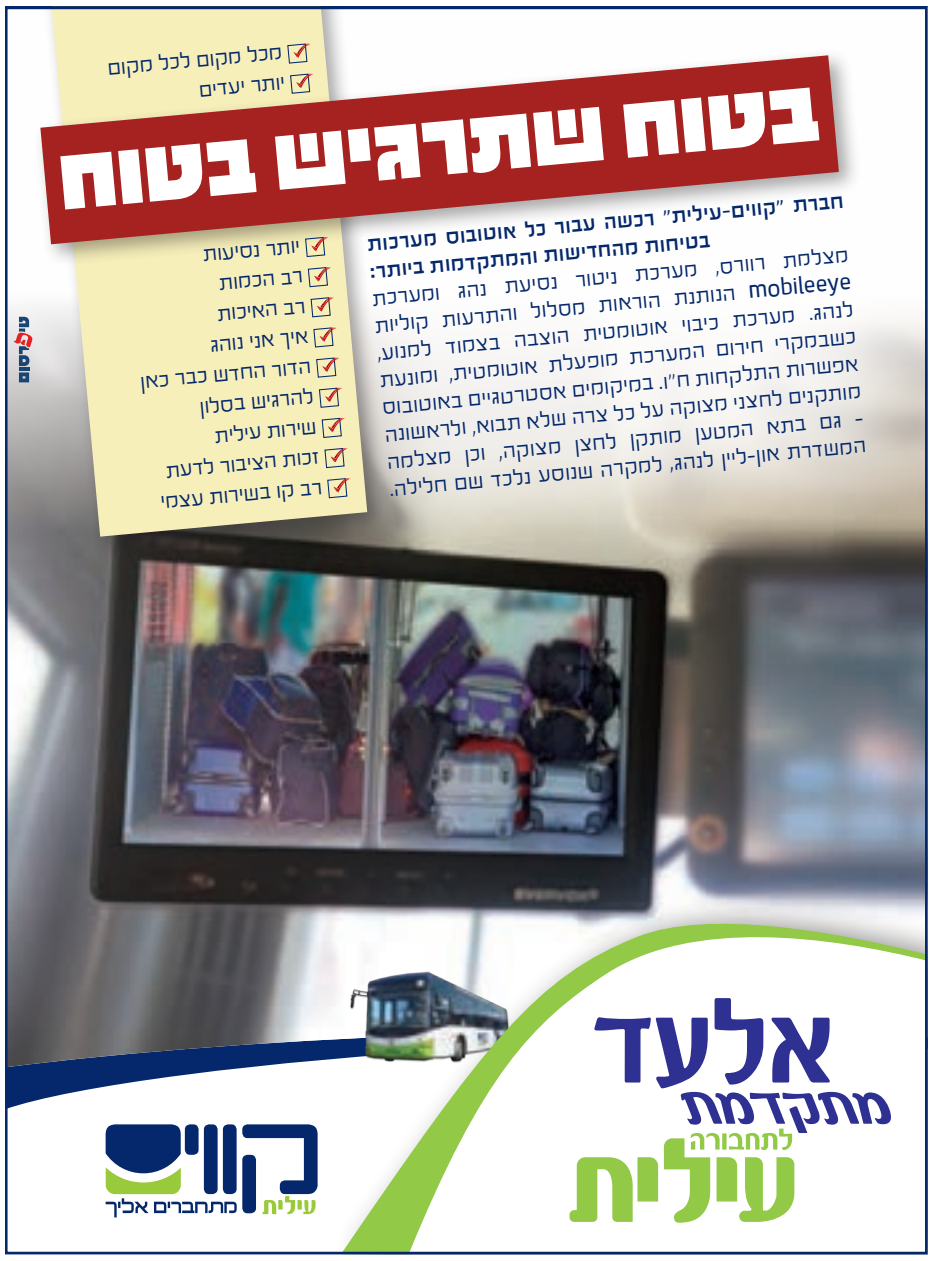

אסון מחריד: נהג מיניבוס נספה למוות בשריפה

יענקלה אורן הנהג של ילדי בני ברק נלכד ונשרף למוות במיניבוס שנהג בו עשרות שנים של חברת 'מקומות ואתרים'

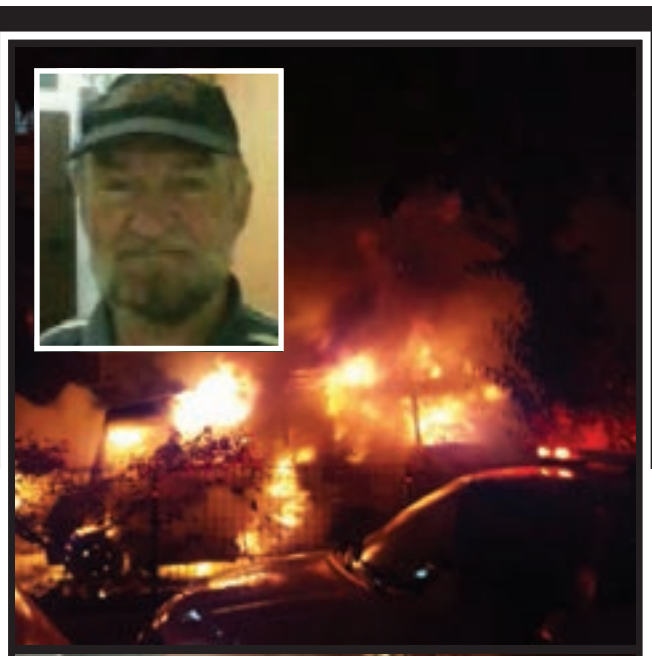

מאת: עוזי ברק

טרגדיה מזעזעת: יענקלה אורן, נהג הסעות וותיק מחברת 'מקומות ואתרים', נלכד בלהבות ונשרף למוות בתוך מיניבוס שבו נהג במשך עשרות שנים.

בשעות הערב של יום רביעי בחול המועד, סמוך לשעה 20:30 התקבל דיווח בכבאות בני ברק על מיניבוס בוער עם לכוד בתוכו ברחוב נחמיה 13 בבני ברק.

כוחות גדולים של כבאים ומתנדבי ארגון 'איחוד הצלה' הוזעקו למקום ולאחר פעולות כיבוי התגלתה גופתו של הנהג שנלכד במיניבוס הבוער כשהוא ללא רוח חיים, ופרמדיקים של מד"א קבעו את מותו בזירה.

מתנדב זק"א ר' עזריאל שניצר שהיה בין הראשונים במקום סיפר "ראיתי את המיניבוס עולה באש, ובתוכו דמות אדם נעה בפנים ומנסה להיחלץ. יחד עם עוד אנשים ניסינו לשבור חלון ולסייע לו לצאת, אך ככל שעבר הזמן האש התלקחה עוד ועוד והיינו חייבים להתרחק בשביל לא לסכן את עצמנו". עוד סיפר שניצר, "ידעתי שכשאני מתרחק מהמיניבוס הסיכויים של הלכוד לחיות יהיו קלושים. היה לי קשה מאוד לעזוב ולדעת שבעוד שניות הבן אדם מתמוטט ונשרף למוות. לאחר פעולות הכיבוי נכנסתי לרכב פנימה, ולצערי הרב הוא כבר לא היה בין החיים".

פראמדיק מד"א גל פאר סיפר: "כשהגענו למקום המיניבוס בער וכוחות הכיבוי פעלו על מנת לכבות את האש. כעבור מספר דקות כשהתאפשר, בוצעה סריקה בתוך המיניבוס ואותר אדם ללא רוח חיים. לא נותר לנו אלא לקבוע את מותו".

בעקבות הטרגדיה מפקד משטרת מרחב דן נצ"מ שמעון לביא, הורה על הקמת צוות חקירה משותף למשטרה ולכיבוי האש לבירור נסיבות האירוע.

מתנדבי זק"א טיפלו בגופתו של הנהג והוא הועבר אל המכון לרפואה משפטית באבו כביר לצורך בדיקות וזיהוי.

עדי ראיה סיפרו כי באותו ערב, הנהג יענקלה עלה אל המיניבוס וניסה להתניע אותו, בשלב מסוים וכנראה כתוצאה מקצר חשמלי, המיניבוס החל להתלקח, הוא הביא מטף והחל לכבות את המיניבוס מבפנים, לפתע אירע פיצוץ ענק של מיכל הדלק והמיניבוס כולו בער, כשהוא לכוד בתוכו וכבר לא יכול היה לצאת. בעקבות השריפה ניזוקו שני רכבים שחנו צמוד למיניבוס.

הלווייתו של יעקב (יענקלה) אורן ז"ל התקיימה ביום ראשון בצהריים בבית העלמין 'ירקון', בהשתתפות קהל רב מתושבי העיר שחיבבו אותו רבות, נהגים מחברות נוספות ומתנדבי ארגון 'חסדי יואל' שאותם היה מסיע בקביעות בימי שישי אל בתי החולים.

במהלך הלוויה לא נאמרו הספדים מפאת חודש ניסן וחבריו ובני משפחתו נפרדו ממנו בקול בוכים.

גפני מחכה להרצוג

"עדיפה ממשלת אחדות עם העבודה על ממשלה צרה עם הבית היהודי". על המשפט הזה חתום חבר הקואליציה יו"ר ועדת הכספים ח"כ משה גפני, והוא נאמר בטרם התקיימה ההצבעה לבחירת דיין דתי-לאומי לבית הדין הגדול בוועדה למינוי דיינים. על אחת כמה וכמה שלמשפט יש רלוונטיות כפולה ומכופלת עם היוודע התוצאות.

את הקרב לקראת התקציב הדו-שנתי מנהל גפני בגפו. יו"ר ש"ס טרוד בחקירותיו, ליצמן עסוק בג'אנק-פודו, ויו"ר ועדת הכספים מוצא עצמו בשבועות האחרונים נגרר לקרב מאסף מול הממונה על התקציבים באוצר אמיר לוי בארבעה תחומים. הראשון, תקציב הכוללים והישיבות - כאשר גפני דורש לא להפחית את ערך הנקודה לאברך, ומנגד טענת האוצר היא שהתקציב 'פר אברך' צריך להיות גמיש בהתאם ליעד התקצוב הגלובלי; השני, הבטחת הכנסה לאברכים, שם הכסף שוריין אך החוק לא עבר; השלישי, תגבור לימודי יהדות, כאשר תקנות התקציב, בדיוק כמו בתקופת פירון, נוסחו עבור החינוך הממלכתי והממלכתי דתי בלבד; הרביעי, תקציב תמרוץ וטיפוח (כנ"ל).

כשגפני שאל את מנכ"לית משרד החינוך מדוע הודרו החרדים הוא זכה לתשובה כלל ישראלית: "יש לנו עניין להגביר לימודי יהדות במגזר החילוני".

"יפה מאוד, אני בעד", השיב גפני, "אבל אם זה הרציונל אין סיבה שהחינוך הממלכתי דתי יקבל תקצוב זהה כמו החינוך הממלכתי".

כל זה קורה בטרם נדונו השינויים המתבקשים לקראת התקציב הדו-שנתי, כולל דרישה נחרצת של האוצר לאפשר למשרד להכליל שינויים תקציביים תוך כדי תנועה בהתאם להתפתחויות הכלכליות שיחולו בשנתיים הבאות. גפני הרגיש לאחרונה שהוא נגרר לקרבות פנימיים בין פקידי האוצר לשר החינוך וחוזר חלילה, ולפיכך החליט, כמו שאמר בשעתו חיים רמון, ללכת לים. היות והרב מוטק'ה בלוי טרם בדק את כשירות החופים לקראת עונת הרחצה הקרובה, האלטרנטיבה של גפני היא להישאר בבית דגל התורה ברחוב כהנמן בבני ברק.

היחסים בין יו"ר ועדת הכספים לממונה על התקציבים נפגעו (ברמה האישית) כאשר גפני הטיח באמיר לוי, לנגד עיני ראש הממשלה "שיקרת את ליצמן כשאמרת שאין כסף לקצבאות הילדים". לוי הפגוע השיב כי אמינותו היא כרטיס הביקור שלו וכי איש מעולם לא כינה אותו שקרן. "אז אני אהיה הראשון", השיב גפני ופני לוי חפו.

משפחה לא בוחרים ובמציאות הישראלית גם לא שותפים פוליטיים לעבודה. כשאמיר לוי ביקש השבוע להיפגש בדחיפות כדי לדון בנוהל ההעברות למשרדי הממשלה, גפני השיב שהלו"ז שלו עמוס עד לתום הפגרה ולפיכך, מפאת הדחיפות, הוא יכנס את הוועדה מיידית מבלי להיפגש לפני כן עם פקידי האוצר.

נתניהו לא ממהר להיחלץ לעזרתם של השותפים האהובים עליו בנט וכחלון, אך גם הוא גילה השבוע עניין מיוחד, כשעל סדר היום עלתה סוגיית העברת אינפורמציה לארצות הברית בנוגע למעלימי המס. האמריקאים לוחצים והקפדתו של ביבי על תקינות היחסים עמם היא מהמפורסמות. כשנתניהו ביקש מגפני בתום ישיבת ראשי סיעות הקואליציה לקדם את ההצבעה במהלך הפגרה, גפני סירב. "לא אשחק במשחק הפנים קואליציוני הזה", הוא השיב, "מבחינתי האוצר זה בנט ובנט זה האוצר והכל מוליך בסוף לראש הממשלה שעומד בראש הקואליציה. אתם מוליכים את החרדים למצב שאין לנו מה להפסיד. תכבדו את ההסכמים החתומים ואם לא, נפסיק לשחק את המשחק".

גפני מדבר בלשון רבים, אך ליצמן שסייר השבוע (בנפרד) עם בנט ופרוש, חושב כידוע אחרת. המחלוקת הפנימית, אינה רק סימפטום אלא חלק מהמחלה.

חרד לגורלו

כל ספורטאי מתחיל יודע שניצחון משיגים רק באמצעות משחק קבוצתי. השחקנים החרדים בעלי כושר גופני ידוע, אך הקבוצתיות מסתבר, מהם והלאה, בכל התחומים. הדוגמה האחרונה ברשימה היא בחירת הדיין הדתי-לאומי (והראוי לדעת כולם) הרב אליעזר איגרא כחבר בית הדין הרבני הגדול.

האיגרא רמא של הנציגים הדתיים לאומיים בראשות שרת המשפטים איילת שקד, הפכה לבירא עמיקתא של הנציגים החרדים בוועדה. רגע לפני ההצבעה סיפרו הנציגים החרדים שהם שולטים במשחק. בש"ס וביהדות התורה הסבירו כי במטרה למנוע את בחירת רבני צוהר, הוועדה אומנם תכונס לפרוטוקול כדי להתגבר על קביעת בג"ץ, אך לא תבחר בפועל דיינים לבתי הדין האזוריים ולבית הדין הרבני הגדול.

לבחירת דיינים לבתי הדין האזוריים די ברוב יחסי ולפיכך סוכם מראש כי השמות כלל לא יועלו להצבעה. לבחירת דיינים לבית הדין הרבני הגדול לעומת זאת, נדרש רוב של שבעה מתוך תשעת החברים המכהנים ולחרדים, לפחות על הנייר, יש וטו של שלושה חברים (שני הרבנים הראשיים וח"כ ישראל אייכלר).

לפני שהוחלט לטרפד את ההצבעה, הציעה איילת שקד כפשרה מטעם עצמה, שכדי לפצות את הבית היהודי על הדרת רבני צוהר, ימונו ארבעה רבנים חרדים (שניים אשכנזים ושניים ספרדים) ושלושה דתיים לאומיים, אולם החרדים בהובלת הראשל"צ הגר"י יוסף, סירבו לשנות את יחסי הכוחות המקודשים של שני שליש (לחרדים) מול שליש (לדתיים לאומיים).

כשנפתחו פתקי ההצבעה התברר כי אחד החברים החרדים ערק והעניק את הרוב המיוחס לבחירת הדיין הדתי לאומי. "משלושת הנציגים החרדים בוועדה נותרו רק שניים חרדים. השלישי הוכיח שהוא חרד לעצמו", מאשימים בלשכת הראשון-לציון. בסביבתו של הגר"י יוסף בטוחים שמדובר בעמית האשכנזי הגר"ד לאו, אשר נקם את נקמת המינוי החד צדדי של מנכ"ל הרבנות הראשית ובמהלך מתוחכם הביא להכנסת חבר נוסף שמזוהה עמו הן לבית הדין הרבני הגדול והן לוועדה למינוי דיינים.

אם אכן יד הגר"ד בדבר, צריך להסיר בפניו את הכובע משתי סיבות. הסרת הכובע הראשונה כצל"ש, הואיל ומדובר בנקמה שהוגשה קרה בטמפרטורה הנכונה, כגמול על מה שעוללו לו הש"סניקים בפרשת מינוי המנכ"ל הלעומתי. ההסרה השנייה כטר"ש, שהרי ברגע שכובע ההגמוניה החרדי בוועדה הוסר, נשארה רק הכיפה הסרוגה, מה שישפיע לרעה על כוח הנציגות החרדית כולה.

בלשכת יו"ר הוועדה יובל שטייניץ - שש"ס הכריזה פרס כספי על ראשו ופועלת להחלפתו, באותה מידת הצלחה שהוכחה השבוע בוועדה - יצאו מגדרם כדי לספר לחברים החרדים שהשתתפו בדיון כי הכיבוד שהוזמן לקראת הדיון כשר למהדרין מן המהדרין. "אתם בטוחים שאין פה חמץ שעבר עליו הפסח?", שאל אחד החברים החרדים את אנשי לשכת היו"ר, אוכל החמץ הגאה. "אוי, כמה חפרתם לנו על זה", השיבו בלשכת השר שחפירותיו וקידוחיו, אומנותו. כפי שהחרדים נראו בתום ההצבעה, הם לא הואכלו בחמץ, אלא במרור שעבר עליו הפסח.

האם בסביבת נתניהו ושות' מריחים את חולשת ש"ס והפילוג ביהדות התורה, ומרשים לעצמם לזלזל בשותפים הטבעיים תוך קריצה לאופציית האחדות עם העבודה?

כשגפני נשאל על כך הוא שולל מכל וכל את ההנחה. "אנחנו עומדים על המשמר אבל שוב מתברר לנו שהאויבים הפוליטיים הכי גרועים שלנו הם אנשי הבית היהודי. בכל מה שנוגע לצירוף העבודה לממשלה אנחנו לגמרי בעד. הקשר שלנו עם הרצוג מצוין. אנו סומכים עליו יותר מאשר על בנט, והרצוג סומך עלינו יותר מאשר על נתניהו. גם נתניהו יודע שמבחינתנו עדיפה ממשלת אחדות עם העבודה על ממשלה צרה עם הבית היהודי".

ממגננה להתקפה

סלון הבית רחב המידות ברחוב שרי ישראל בירושלים, שופץ ושודרג בערב החג, מאולם בר מצוות לאולם חתונות, בדיוק למטרה הזאת. לסעודות ליל שבת בהן מתיישבים האב, הבנים והמוזמנים הרבים כשהם לבושים בשטריימלאך ובקפוטות (בלי נצנצים), היה די והותר גם בגודל המקורי. ההרחבה החדשה אפשרה לבעל-הבית לזמן לסלון ביתו במהלך חול המועד, את המשפחה הירושלמית המורחבת של סיעת שלומי אמונים.

בעצם קיום הכינוס הייתה אמירה. אחרי שהתנועה הליטאית הניפה את דגל הוועידה בחפץ חיים, מגיע תורה של שלומי אמונים להראות שהיא "על המפה ותישאר במפה". מעלין בחופש ואין מורידין. את הוועידה החסידית תקיים שלומי אמונים בקיץ הקרוב מעבר לים באוקראינה, בנוכחות עסקנים בלבד, ללא צורך בשינוע אדמו"רים והטרחת המזמינים והמוזמנים. מטח הפתיחה נורה בכינוס שנערך בחול המועד בבית משפחת פרוש בו נכחו כל נציגי הסיעה ברשויות.

בשלומי אמונים מבהירים שלא מדובר בוועידת תגובה לזו שקיימה דגל התורה, אך בכל מה שנוגע לכותרות העיתונים הנוסחה זהה. האירוע נועד כדי להביא לדיבוק חברים, שמעלותיו ידועות במשך כל השנה ובפרט בימי הספירה. אומרים שכמה מהחברים הצעירים בדגל לא מסוגלים להיפרד מאז באו בברית יחד במהלך יומיים וחצי של שהות משותפת בחפץ חיים, עד כדי כך שאפילו את החג האחרון הם העבירו בצוותא חדא, אי שם בגולה הדוויה.

כפתחו של אולם. פרוש בסלון ביתו המשופץ עם נציגי שלומי אמונים

גפני הרגיש לאחרונה שהוא נגרר לקרבות פנימיים בין פקידי האוצר לשר החינוך וחוזר חלילה, ולפיכך החליט, כמו שאמר בשעתו חיים רמון, ללכת לים. היות ומוטק'ה בלוי טרם בדק את כשירות החופים לקראת עונת הרחצה הקרובה, האלטרנטיבה של גפני היא להישאר בבית דגל התורה

כמו בדגל, כך בשלומי אמונים, התקשורת העוינת היא שמלבה יצרים, שמה דגש על המפלג ולא על המאחד, נותנת במה לנאומים משולהבים ולא לערבי שירה מאחדים. עוד בטרם כונסה ועידת דגל התורה הבין מאיר פרוש שמשלושת ימי ההגבלה, בהם נדרשו חברי דגל להישאר ברדיוס הקרוב לחפץ חיים, יזכרו רק את האמירות שנוגעות לחלוקת השישים-ארבעים והנורווגי שלא קוים. האקט המקדים שלו, כפי שנתפס אז בעיני ראשי דגל התורה, היה הגשת ה"תביעה" לרבני העמותה של החינוך העצמאי, כדי להקדים תרופה למכה, הגנה להתקפה.

כשמאיר פרוש פתח את פיו בכינוס שלומי אמונים הוא ידע, בדיוק כמו גפני לפניו בוועידת דגל, שמנאום עשרים הדקות פלוס שלו, רק האמירות הנוגעות למשבר מול דגל התורה יהפכו לכותרות ראשיות. פרוש בא מוכן, ובניגוד לדרכו הקריא מתוך הכתב - צעטאלע עם ראשי פרקים שהחזיק בידיו. מזה תקופה ארוכה שהוא מסתובב עם בטן מלאה על דגל התורה. אין כמו חג המצות כדי לשחרר 'יציאות מצרים' אישיות.

בדגל פירשו את הנאום של פרוש לעסקני שלומי אמונים, כהעברת מסר תוקפני שמתייחס במישרין למה שנאמר בוועידת דגל התורה ומשגר איום לא מוסווה לכיוונה של התנועה הליטאית. בכירי דגל שיושבים בימי בין הזמנים בבית התנועה בבני ברק העדיפו גם השבוע להתייחס להתנצחות כאל קרב בין דגל לאגודה ולא בין דגל לשלומי אמונים.

תגובת השרשרת האגודאית, החלה בראיון החג המשותף שהעניקו ארבעת ח"כי אגודת ישראל לעיתון 'המחנה החרדי' ובמסגרתו הותקפו נציגי דגל העוסקים בבעיות פנימיות. בדגל קראו והתפוצצו. הם אומנם לא מקדישים את עתותיהם לג'אנק-פוד, אך בכל מה שנוגע לעיסוק בנושאים חרדיים בוערים ובראשם התקציבים, הח"כים האגודאיים (לאו דווקא פרוש, אלא יתר החברים) הם האחרונים שיכולים למתוח ביקורת, ובטח שלא על החברים מדגל התורה. די לקרוא שוב את האמור לעיל, כדי להבין באלו קרבות עסוק כל אחד מהחברים.

יום ירושלים

בדגל התורה רואים בנאומו של פרוש הכרזת מלחמה בגלל שרבוב עניין 'החרדים העובדים' שנחשב לאחת מהסוגיות הבוערות של הציבור הליטאי. פרוש סיפר על הסיוע שנציגי שלומי אמונים מעניקים לחרדים העובדים והעריך שהמוטבים יידעו להכיר טובה, כשהוא מסתמך מן הסתם על תקדים סיעת 'כח' באלעד לפני שתי קדנציות. בדגל רואים בכך התערבות בעניינים פנימיים. "אין סצנריו שבוגר ישיבה ליטאית יקום ויתפקד לסיעה חסידית", אמרו השבוע בדגל, "גם אלו שתמכו בשלומי אמונים לפני כעשור התבגרו ולמדו על בשרם מהי הכתובת היחידה עבורם".

בסביבתו של פרוש העדיפו השבוע להקהות את נימת האיום. הטון בנאום, לדברי המקורבים, לא היה של אויב אלא של שותף כואב: "פרוש לא תקף אלא דיבר מהלב, ובפעם הראשונה אמר בפומבי את מה שאנו שומעים ממנו כבר תקופה ארוכה. ראו שזה בוער בקרבו והוא לא מדבר כדי להכניס למישהו או להחזיר מלחמה".

בדגל התורה למדו את הנאום בן עשרים הדקות של פרוש והכינו תשובה, (כמעט) לכל שאלה. פרוש תמה בנאומו, בנימה לא מוסתרת של ביקורת מדוע לא הוזכרו - וכולם הבינו היכן - החסדים הטובים ששלומי אמונים גמלה לדגל התורה ולאחרים. על שלוש הקושיות שהעלה ניתנו השבוע תשובות מוסדרות וארוכות, כמו בהגדה. פרוש דיבר על הרוטציה שהעניק בשעתו לבעלזא, הדגלאית במקור. בסוגיה הזו הזכירו השבוע, ודווקא בדגל התורה, שפרוש התפטר מכוח מחויבות פנים אגודאית, אחרי שנציג הסיעה המאוחדת של ויז'ניץ היה הראשון שפינה את מקומו.

שתי הדוגמאות הנוספות שהביא פרוש בנאומו נוגעות לביתר עילית. הראשונה מהבחירות בקדנציה בה נבחר פינדרוס כמועמד מוסכם על שלומי אמונים למשך שש שנים, וזאת למרות הדומיננטיות הברורה של שלומי אמונים בעיר. הדוגמה השנייה היא מהקדנציה הנוכחית בה קיבלה דגל משרת סגן ומ"מ, זאת על אף שיש לה רק נציג אחד ברשימה.

בתשובה של הכל כלול מסבירים בדגל, כי הדיל המפורסם עם פינדרוס, נרקם במטרה משותפת להדיח את ראש המועצה שכיהן בשעתו, יהודה גרליץ. כשהגיע תורה של שלומי אמונים לקבל את התפקיד ודגל גמגמה, ידע פרוש איך להעמיד אותה על מקומה. בכל מה שנוגע לקבלת תפקיד הסגן וממלא-המקום בקדנציה הנוכחית מזכירים הדגלאים לפרוש כי גם הנציג הספרדי יוסי שטרית הוא מכוחותיהם.

עיקרי הטיעון של דגל בביתר מתמקדים בכך שהסיבה שהנציג הליטאי השלישי ברשימה לא נכנס למועצת העיר, היא עריקת המוני מצביעים כלל-חסידיים לסיעתו של זיידה, שהוא בשר מבשרה של אגודת ישראל. יתירה מזאת, אומרים בדגל, הרי הייתה לנו אפשרות ללכת למהלכים משותפים עם ש"ס גם בביתר וגם באלעד. בשני המקומות פרוש קיבל יותר ממה שנתן, ובמודיעין עילית, היו אלו סכסוכים פנימיים בתוך שלומי אמונים שהביאו לכך שהם לא יקבלו סגן.

על עסקת החינוך העצמאי פרוש תבע את שותפו קרליץ אך בינתיים, מוטל'ה לא בא, מוטל'ה גם לא מטלפן. ורק על הרשלנות במכרזי חריש שהביאה לאובדן העיר לא נאמרת מילה. בתחום המקרקעין, בניגוד לענף היהלומים, אין מושג של הרחקה מאולם המסחר, וקרליץ ממשיך לעסוק בתחום הנדל"ן

<<<

ז. במידה ותיק חבטון ובניה לא יהיה בידי יהדות התורה חלוקת התפקידים תתבצע בצורה שיוויונית כאשר לדגל התורה זכות הבחירה הראשונה.

ח. במקרה ויופיע/ו רשימה/ות נפרדת/ות ע"י זה נגרם נזק למיעוט נציג/ים לרשימת יהדות התורה, יובא הנושא להכרעת גדולי התורה / או באי כוחם להשלכות על הרוטציה כבסעיף ט'. הנושא יועבר להכרעה כנ"ל לא יאוחר מ30 יום מתוצאות הבחירות.

ט. במידה והרשימה תכניס 8 נציגים בלבד מוסכם כי נציג אגו"י [הרב יוסף דייטש] יתפטר במחצית הקדנציה לטובת החבר הבא של דגל התורה.

י. במקרה של סעיף ט' מוסכם כי אגו"י תוכל לבקש את תיק חבטון ובניה ולחת תמורתה תצי קדנציית סגן כמפורט בסעיף ו.

יא. ועדה מחוזית – תתקיים רוטציה מחצית קדנציה לכל מפלגה. במידה ותיק חבטון ובניה בידי אגו"י, דגל התורה ראשונה בועדה מחוזית. במידה ויתקיים סעיף ט' אז אגו"י לא תחזיק בתיק חבטון ובניה אז תהיה אגו"י ראשונה.

יב. סעיפים ד' י"א הינם בכפוף לכך שאגו"י לא תבקש הליך כמפורט בסעיף ח' ו/או כל הליך אחר.

חלוקת ירושלים. סעיפי הרוטציה בין דגל לאגודה

"אתם בטוחים שאין פה חמץ שעבר עליו הפסח?", שאל אחד החברים החרדים את אנשי לשכת היו"ר אוכל החמץ הגאה. "אוי, כמה חפרתם לנו על זה", השיבו בלשכת השר שחפירותיו וקידוחיו, אומנותו. כפי שהחרדים נראו בתום ההצבעה, הם לא הואכלו בחמץ, אלא במרור שעבר עליו הפסח

בדגל כבר בונים את החזית הבאה כשבפלפול ליטאי העלה השבוע יו"ר דגל התורה גפני בפני ראש עיריית בני ברק ומזכ"ל אגו"י חנוך זייברט, דרישה להתפטרותו של יוסי דייטש, לא רק מתפקיד ממלא המקום הסמלי ומחברותו בוועדה המחוזית לתכנון ובנייה, אלא גם ממועצת העיר. בכל מה שנוגע לקיום הסכם הרוטציה על תפקיד ממלא המקום והחברות בוועדה המחוזית, מיהר דייטש לשגר אתמול (שלישי) מכתב לראש עיריית ירושלים עם הודעה על קיום ההתחייבות והבהרה כי בחודש אייר יועבר תפקיד המ"מ לדגל, ובחודש תמוז יועבר לאחות הליטאית התפקיד בוועדה המחוזית.

סלע המחלוקת כמובן, הוא דרישת ההתפטרות ברוטציה ממועצת העיר. בסעיף ט' להסכם בין דגל לאגודה שנחתם בערב הבחירות לעיריית ירושלים נקבע כי "במידה והרשימה תכניס 8 נציגים בלבד מוסכם כי נציג אגו"י [הרב יוסף דייטש] יתפטר במחצית הקדנציה לטובת החבר הבא של דגל התורה".

מנגד, בשלומי אמונים מפנים לסעיף ח' בהסכם הקובע כי "במידה ויופיע/ו רשימה/ות נפרדת/ותו ע"י זה נגרם נזק למיעוט נציג/ים לרשימת יהדות התורה, יובא הנושא להכרעת גדולי התורה / או באי כוחם להשלכות על הרוטציה כבסעיף ט'. הנושא יועבר להכרעה כנ"ל לא יאוחר מ-30 יום מתוצאות הבחירות". היות שרשימת בני תורה הכניסה מנדט לעירייה, הכרעת גדולי התורה המקובלים על שלומי אמונים ו/או באי כוחם הידועים ברבים, ברורה מראש.

בדגל משיבים כי גם במצב הנוכחי החלוקה צריכה להיות לפי מדד של 4.5 מנדטים לאגודה מול 3.5 לדגל, מה שמחייב את התפטרות דייטש באמצע הקדנציה, חד גדיא, חד גדיא. גם בדגל מודעים לכך שהסיכויים שדייטש יתפטר, זהים לסיכוי שנתניהו יחתום מרצון על החוק להגבלת שתי קדנציות לראש-ממשלה, אך מבחינת הדגלאים חשיבות הדרישה היא בעצם העלאתה. אם שלומי אמונים לתפיסתם מפרה הסכם בירושלים, הרי שנמצא הקייס שיאפשר לדגלאים לטעון בעתיד כי אינם מחויבים לתמוך בנציג אגודה לראשות העיר בבחירות הבאות.

פרוש דיבר על גמילת חסדים, אך פוליטיקאי ממולח כמוהו, יודע טוב מכולם שבפוליטיקה, כמו בחיים, אין מתנות חינם ובונוס מקבל רק מי שגונב את האפיקומן.

ערי מסכנות

כשמזקקים את ליבת הטענות של פרוש, מגיעים לפרשת החינוך העצמאי. בדגל יכולים לתת סימנים ולספק תירוצים לכל אחת מהסוגיות שפרוש העלה, אך בעניין הזה דומה שאין להם תשובה. כשפרוש חבר לדגל בביצוע המהפך בחינוך העצמאי הוא מכר את נשמתו לדגל ובסופו של דבר שילם טבין ותקילין באובדן ראשות עיריית ירושלים. למהלך כזה לא יוצאים בלי תמורה ברורה של שותפות מלאה והמחיר היה ידוע לכל, אז והיום. פרוש סיפק את הסחורה, ובחלוף שמונה שנים הוא מרגיש שעשו לו כיפה אדומה.

פרוש התייחס לכך בנאומו בפני החברים. הוא לא התכחש לאמירתו כי יפרוש לטובת יעקב אשר בבחינת 'זה נהנה ולא חסר' אך בלשון בני אדם שאל את הנוכחים, בלינקג' שברור ממנו אין, איך אפשר לבקש טובות כאשר לא מקיימים התחייבויות ברורות.

בדגל הרשמית ממשיכים להבהיר כי גם אם יש ממש בטענות השיהוי של פרוש, הרי שמתכונת של ניהול משותף על ידי שני מנכ"לים בפועל לא תקום ולא תהיה. בסוג של היתממות הזכורה לנו מימי הבחירות בביתר, יש מי שמפנה את פרוש לשותפו דאז לעסקה הרב מרדכי (מוטל'ה) קרליץ. "הוא סגר הכל איתו, שיקרא לו לדין תורה", אומר באירוניה בכיר בדגל התורה שמודע היטב לכך שפרוש כבר עשה את הצעד. הוא זימן את קרליץ לדיון בפני ועדת הרבנים של החינוך העצמאי. בינתיים, מוטל'ה לא בא, מוטל'ה גם לא מטלפן.

הכל כבר נאמר על המהלך המשותף שהובילו קרליץ ופרוש בחינוך העצמאי, אך דומה שבשלב הזה הגיעה השעה לומר מילה על שותפות נוספת של השניים (בשיתוף ש"ס, כצלע שלישית לא משמעותית), שהתפרקה ונשברה לרסיסים. מדובר כמובן בהשתלטות הכושלת על מכרזי העיר חריש שהובילה בסופו של דבר לפסילת המכרזים בגין תיאום מוקדם, ברשלנות דוגמת זו שהובילה השבוע לפסילת הזוכים הערבים במכרזים בעפולה.

דפדוף בארכיון מלפני ארבע שנים מעלה, כי הכתובת הייתה מרוחה על הקיר וגם על נייר העיתון. הנה מה שנכתב באכסניה זו (בית ספר לפוליטיקה, 5.9.12) במהלך תיאום המכרזים, באמצעות טפסים אחידים שהיו גלויים לכל: "הקרטל כבר נבנה, בניסיון לרכז את כל המתחמים הגדולים ביד אחת. הכל כמובן, לשם שמיים, במטרה לשמור על מחירי קרקע נמוכים, ומי שיעז לקרוא תיגר ימצא עצמו עמוק באדמה. רק זה מה שחסר לנו, שבסוף אלה שיטרפדו את המכרז יהיו בכלל הממונה על ההגבלים העסקיים והיועץ המשפטי לממשלה".

עד כאן הדברים שנכתבו במדור זה לפני ארבע שנים. לא הייתה זו נבואה אלא הערכה משפטית פשוטה. כשפרוש נשאל על כך בשעת מעשה, הוא נתלה באילנות גבוהים: "יש בינינו חלוקת עבודה, אנחנו מבצעים את רישום הרוכשים, קרליץ דואג לליווי משפטי של המהלך מראשיתו ועד סופו".

קרליץ מצידו סירב להגיב, אז והיום (תגובתו תפורסם לכשתתקבל, אם וכאשר). הסוף המר ידוע. בגין אותם טריקים ושטיקים איבד הציבור החרדי עיר מדוגמת שתוכננה על ידי שר משלנו, אריאל אטיאס, עם עתודות קרקע גדולות יותר משל ביתר עילית, מודיעין עילית ואלעד גם יחד.

בתחום המקרקעין, בניגוד לענף היהלומים, אין מושג של הרחקה מאולם המסחר, וקרליץ ממשיך לעסוק בתחום הנדל"ן בעיר טבריה – שלמרבה האבסורד הפכה לאטרקטיבית יותר, דווקא בגלל אובדן חריש. חזקה על איש ציבור מסור לשולחיו, בעל רקורד של עשייה וכישורים מוכחים במגוון תחומים כמוטל'ה קרליץ שכוונותיו היו לשם שמים. ובכל זאת, כאשר באים להלין על הממשלה שמתעלמת ממצוקת הדיור החרדית, יש להפנות את האצבע המאשימה בראש ובראשונה לעסקנים החרדים. על ההליך הרשלני שנוהל בשעתו, איש לא שילם מחיר. בעצם, הרבה אנשים שילמו ומשלמים. לא הנבחרים אלא הבוחרים. זוגות צעירים חרדים והוריהם שנאנקים תחת הנטל.

אפרופו שליפות מהגנזך, גם ההגדה שפרסמה בשעתו קבוצת מחאה חרדית ופורסמה במדור זה לפני ארבע שנים (בית ספר לפוליטיקה, 'אין זו הגדה'), רלוונטית יותר מתמיד. 'הגדת פה סח של חכמי חלם', ניתנה בשעתו הכותרת לחוברת שהוציאה קהילת 'לעבדך באמת' אשר עוטרה בציורים פרובוקטיביים של הקריקטוריסט החרדי יוני גרשטיין. "מה נשתנה הממשל הזה מכל הממשלות, שבכל הממשלות היו בונים בניינים וערים ובממשלה הזו כולם רק מדברים; מה נשתנה המכרז על חריש מכל המכרזים שבשאר המקומות כבר חוזים חתומים ואצלנו רק חולמים, הלילה הזה כולנו מוחים!".

והיו שם עוד כמה פנינים, שרלוונטיים גם כן, בשינויי שמות-נציגים מתבקשים: "כל בניינא ודירתא דלא חזיתיה ודלא משתיה הווי בטיל כעפרא דארעא... מעשה בר' אליהו ישי ור' אריאל אטיאס ור' משה גפני ור' יעקב ליצמן שהיו מסובין בכנסת והיו מספרים במצוקת הדיור כל אותה הקדנציה, עד שבאו בוחריהם ואמרו להם, נבחרינו! הגיע הזמן להפסיק בדיבורים ולדאוג למגורים כי באו מים עד נפש".

חלק מהמסובין דאז כבר לא מתרווחים בכסאות השרים, מי מרצון ומי מאונס. אבל ההגדה נמשכת, בדברת בלתי פוסקת. תוכנית הבנייה לחרדים שגובשה בחסות ממשלתית ונחשפה כאן בחורף האחרון, מעוכבת ולא מובאת לדיון בקבינט הדיור מזה מספר חודשים. ביוזמת ראשי ישיבות ובראשם חבר מועצת גדולי התורה, ראש ישיבת חברון הגר"ד כהן, אמורה להתקיים בסופ"ש הנוכחי פגישת-דיור בבית דגל התורה, בנוכחות ראשי ישיבות ונציגי דגל. אם להסתמך על תקדימי העבר, הרי שגם בפגישה הזאת ייאמרו מילים גבוהות עד שייכנס אחד מהעוזרים ויאמר למשתתפים, רבותינו, הגיע זמן קריאת שמע.

ארבעה פסחים חלפו, ובכל מה שנוגע לערי המסכנות, הרי אנו ובנינו משועבדים. אם חברי הכנסת החרדים ינצלו את משקלם הסגולי כדי להביא מזור למצוקה הכי בוערת במגזר, יושקו לכבודם, גם כאן, ארבע כוסות של גאולה.

קו עיתונות
רשת השבועונים המקומית המובילה והגדולה בציבור החרדי

ממשיכים לגדול!

לחטיבת החדשות והתוכן
דרושים

- כתבי שטח
- צלמים נמרצים
- עורכים
- תחקירנים
- עורכי אתרים
- בעלי נסיון בלבד
- סביבת עבודה נוחה
- תנאים טובים למתאימים

קו"ח למייל: yakov@kav-itonut.co.il

דרוש/ה
מנהל/ת מכירות למוצר ארצי פרינט דיגיטל

- יכולת עבודה עם לקוחות ארציים
- תודעת שירות גבוהה
- הכרות עם ענף הפרסום והמכירות
- תנאים טובים
- נסיון במכירות חובה

קו"ח למייל: yakov@kav-itonut.co.il

לסניפי הרשת
דרוש/ה
אנשי מכירות שטח

- לעיתון בני ברק > לעיתון אלעד > לעיתון פ"ת > לעיתון בית שמש
- לעיתון ירושלים > ניסיון במכירות חובה! > יכולת עמידה ביעדים
- תנאים טובים למתאימים > סביבת עבודה תומכת

קו"ח למייל: yakov@kav-itonut.co.il

ללוח מזל וברכה
דרוש/ה
אנשי מכירות טלמרקטינג

- לעבודה במשמרות בוקר/אחה"צ
- נדרש נסיון במכירות טלמרקטינג

קו"ח למייל: yair@kav-itonut.co.il

למחלקת תשלומים וגביה
דרוש/ה
אחראי/ת גבייה

- ניסיון ויכולות מוכחות בתחום
- 09:00 - 16:00
- ידע בהנה"ח | ספקים | לקוחות

קו"ח למייל: sari@kav-itonut.co.il

זכיינות מסחרית למקומון בעיר שלך

אם חלמת לנהל עיתון
אם אתה יודע שאתה הטוב מכולם ולא העזת לבד...
אם אתה רוצה לעשות את זה עם המקצוענים והמנוסים ביותר

זאת ההזדמנות שלך!!!

- רשת קו עיתונות מרחיבה את סניפיה
ואתה מוזמן להצטרף לרשת הגדולה והותיקה ביותר במגזר החרדי

לפרטים: 03-5796643 | קו"ח למייל: yakov@kav-itonut.co.il

קו עיתונות
רשת השבועונים המקומית
המובילה והגדולה בציבור החרדי

כל ישראל
מהדורת סוף השבוע של "קו עיתונות"

כל הזמן
חדשות הציבור החרדי מסביב לשעון
אתר החדשות החרדי מבית "קו עיתונות"
www.kolhazman.co.il

- סביבת עבודה נוחה
- תנאים מצויינים למתאימים

קול העיר בני ברק | השבוע בירושלים | השבוע באלעד | דתי צפוני אזור הצפון | השבוע בפתח תקוה | דתי דרומי אזור הדרום | השבוע בחולון בת ים | דתי בשרון אזור השרון | השבוע בבית שמש | קול העיר חדרה נתניה | השבוע ברחובות | מזל וברכה הלוח הארצי | ביזנס ארצי

קו מחשבה
המודעה מיועדת לגברים ולנשים כאחד

הרה"ג ראובן אלבז << ראש מוסדות "אור החיים" וחבר מועצת חכמי התורה

אוהבים זה את זה

"וְאָהַבְתָּ לְרֵעֲךָ כָּמוֹךָ אֲנִי ה'" (ויקרא יט, יח).

בתנא דבי אליהו מובא (פרק כ"ח) "כך אמר להם הקב"ה לישראל, בני אהובי, כלום חסרתי דבר שאבקש מכם, ומה אני מבקש מכם אלא שתהיו אוהבין זה את זה, ותהיו מכבדין זה את זה, ותהיו יראים זה מזה".

ככל שישראל אוהבים ומכבדים זה לזה, כך מגדיל הקב"ה את אהבתו וחיבתו להם ומשרה את שכינתו בתוכם, וכדברי הרמח"ל במסילת ישרים (סוף פרק י"ט): "אין הקב"ה אוהב אלא למי שאוהב את ישראל. וכל מה שאדם מגדיל אהבתו לישראל גם הקב"ה מגדיל עליו וכו', הא למה זה דומה? לאב שאינו אוהב שום אדם יותר ממי שהוא רואה שאוהב את בנו אהבה נאמנת, והוא דבר שהטבע יעיד עליו". זהו יסוד היסודות של כל התורה כולה, כי הקב"ה אוהב את עמו ישראל, וכל מחשבותיו ועסקיו כביכול הוא רק עם עמו ישראל וכמו שנאמר (דברים י, טו) רַק בַּאֲבֹתֶיךָ חָשַׁק ה' לְאַהֲבָה אוֹתָם וַיִּבְחַר בְּזַרְעָם אַחֲרֵיהֶם בָּכֶם מִכָּל הָעַמִּים, ואמר הנביא (מלאכי א, ב) אָהַבְתִּי אֶתְכֶם אָמַר ה', והקב"ה תאב שגם אנו נאהב את עמו, ונרבה באהבה ואחווה שלום ורעות בינינו.

בעניין זה מובא משל לשני חברים אוהבים בלב ונפש, יום אחד הייתה גניבה בארמון המלוכה ואחד מהחברים לרוע מזלו בדיוק עבר שם והתיישב על הספסל לנוח קמעה, מיד תפסו אותו השוטרים והאשימוהו שהוא זה שפרץ לארמון המלוכה ולאחר דיון בבית המשפט חרצו דינו לתלייה ברחובה של עיר על לא עוול בכפו.

והנה, חלפה השמועה בעיר שאותו יהודי מסכן עומד להתלות ברחובה של עיר, מיהר חבירו לאותו מקום, עלה על הבימה והכריז שהוא זה שפרץ לארמון המלוכה וגנב ולא חבירו, כששמע זאת חבירו העומד להתלות אמר שזה לא נכון והוא זה שגנב, וכך התווכחו שניהם, זה אומר "אני גנבתי" וזה אומר "אני גנבתי", כל אחד היה מוכן למות במקום חבירו.

המלך שצפה על כל המתרחש מארמון מלכותו לא הבין מה קורה וביקש שיביאו את שני האנשים אליו, שאל אותם המלך לפשר הדבר והשיבו לו שהם באמת לא עשו דבר, מעולם לא עלתה על דעתם לפרוץ לארמונו של המלך, וכל אחד מאמין בחבירו שלעולם לא יגע בממון המלך ולכן הוא מוכן למסור נפשו בעבורו.

התפעל המלך מאצילותם וביקש לחקור ולדרוש את האמת עד שמצא שהכל היה עלילת דם ובאמת אף אחד מהם לא פרץ לארמון המלוכה, קרא להם שנית המלך והודיע בהתרגשות: "אם אתם אוהבים כל כך אחד את השני, אני רוצה גם להצטרף אליכם ולהיות חבר שלכם, אני ממנה אתכם להיות מיועצי המלך, אנשים כאלה שמוכנים למסור נפש אחד עבור השני, ראוי וכדאי להיות בחברתם וסביבתם".

זה המשל, והנמשל, הקב"ה מבקש מישראל שיאהבו זה את זה וימסרו נפש אחד בעבור השני ואו אז הוא יתברך ישרה את שכינתו בתוכנו וישכון בינינו. ה' יתברך כביכול מחכה ומצפה לריבוי האהבה בינינו וככל שנחזק את האהבה והידידות בין אחד לשני כך הקב"ה ישכון בתוכנו ויסמוך ידו עלינו.

✦✦✦

נמצאים אנו בימים גדולים, בין פסח לעצרת, שבהם צריכים אנו לעבוד ולשפר את המידות שלנו ובכך לתקן במעט את חסרון הכבוד שהיה בין תלמידי רבי עקיבא (כביכול, לפי המושגים והדרגות שלהם), ובכך נכין עצמנו לקראת היום הנכסף-יום קבלת התורה, שתכליתה וראשיתה מידות טובות ודרך ארץ, וכפי ששנינו באבות (פ"ג מי"ז) אִם אֵין דֶּרֶךְ אֶרֶץ, אֵין תּוֹרָה.

מרכיב חשוב וההכרחי לכבוד הזולת הוא הוויתור והחמלה אחד לשני, כשאדם מוותר לשני מראה הוא בזה שהוא מכבד ומעריך אותו. ומלבד זאת כבר לימדונו רבותינו שאדם המוותר לזולת לעולם לא יפסיד מכך, וכדברי הגאון מרן רבי אהרון לייב שטיינמן שליט"א שהתבטא בזה הלשון: "נער הייתי וגם זקנתי ולא ראיתי אדם שמוותר ומפסיד מכך".

להמחשת העניין נספר, יהודי ירא שמים קנה דירה בבניין רב קומות ובנוסף לכך קנה גם מקום חניה מתחת לבניין ושם החנה את מכוניתו במשך שמונה שנים. והנה, לאחר תקופה זו שכנו לקומה קנה מכונית וביקש משכנו שיפסיק לחנות את רכבו ב"חניה שלו", עד אז לא היה לו מכונית ולכן לא הפריע לו הדבר, אך כעת שקנה מכונית מבקש הוא להשתמש בחניה שקנה יחד עם דירתו.

התפלא השכן וטען שאף הוא קנה את החנייה בכסף מלא, וכך פרץ וויכוח ביניהם, שניים אוחזים בחניה, זה אומר "החניה שלי", וזה אומר "החניה שלי" (מושאל מבבא מציעא ב ע"א), כל אחד הביא את תרשים הבניין והראה שזהו מקום חנייתו, לבסוף הסכימו בניהם שיעשו שאלת רב בנידון.

היהודי שהיה רגיל לחנות במקום שאל רב בנושא והשיב לו הרב שמכיוון שהחזיק בחניה הזו במשך שמונה שנים ושכנו לא ערער וטען כנגד, הרי שהוא נחשב המוחזק בחניה ולכן שכנו לא יכול להוציאו משם. השכן לא היה מוכן לקבל את פסקו של הרב הנ"ל והלך לרב אחר ושטח בפניו את השאלה, הרב השני טען שנידון זה לא שייך לדיני מוחזקות כיון שבמשך כל השנים לא היה לשכן מכונית ולכן לא ערער וטען כנגד שכנו על שהחנה את רכבו שם.

הזמינו שני השכנים את הקבלן שהיה אדם נאמן וירא שמים ועוררו על העוול שנעשה להם, כיצד יתכן ששני דיירים קונים את אותה חניה? הקבלן שהיה המום למשמע אוזניו התנצל ותוך כדי הדברים נזכר שהיעוד היה לשתי חניות, אך לפתע הגיע מהנדס הבניין וטען שחייבים להחליף את מיקום עמוד היסוד ולהעמידו במקום שהיה אמור להיות החניה השניה, ולכן התוצאה הסופית הייתה שיש רק חניה אחת ולא שתיים, אך כשמכר להם את הבית והחניה מכר על פי הניירת הקודמת ששם היה מסודר ומתוכנן לבנות שתי חניות.

לא ידע הקבלן מה לעשות ולבסוף הציע לשכן שהיה רגיל לחנות במקום שיוותר לשכנו ויתן לו את החניה, ובתמורה לכך יפצה אותו, הסכים השכן וויתר לשכנו על החניה, ובתמורה לכך ביקש מהקבלן שיפצה אותו כספית על החניה ששילם ועל עוגמת הנפש שספג, הקבלן טען שאין לו כעת כסף לשלם אך במקום זה ישנו בצד הבניין שטח של שבע מטר שנמצא בבעלותו של הקבלן ומוכן הוא לתת אותו לאותו שכן בקניין גמור ושלם, חתם על חוזה והעביר לו את אותה חלקת אדמה בטאבו.

השכן סגר את המקום וחשב לעשות שם מחסן קטן, אך לאחר שהתחיל לבנות ולסדר גילה חלל של תשעים מטר בו יכול לבנות, חשש השכן שיש בדבר מקח טעות ואילו ידע הקבלן מכך לא היה מסכים לעסקה זו, שאל את רבו בעניין והרב ביקש לקרוא את החוזה ובו מצא כתוב שכל הנשאר שם קנוי לו בקניין גמור ושלם, ולכן אין בכך מקח טעות, אותו שכן בנה שם דירה רחבה בעלת שלושה חדרים והשכיר אותה באלפי שקלים בכל חודש, וכל זאת תמורת חניה קטנה שוויתר עליה.

ללמדך שמוויתור לעולם לא מפסיד האדם. זהו מה שצריכים אנו ללמוד, לכבד את הזולת ולחיות באהבה ואחווה, וזוהי הזכות שעמדה לאבותינו בצאתנו ממצרים שהתאגדו כולם ונעשו כחטיבה אחת, כאיש אחד בלב אחד, ויהי רצון שבזכות כך נזכה אף אנו לראות בגאולת ישראל השלימה במהרה, כִּימֵי צֵאתְךָ מֵאֶרֶץ מִצְרָיִם אַרְאֶנּוּ נִפְלָאוֹת (מיכה ז, טו), במהרה בימינו, אמן.

✦✦✦

בתפילת הימים הקדושים הללו אנו אומרים: וְהַשִּׁיאֵנוּ ה' אֱלֹקֵינוּ אֶת בִּרְכַּת מוֹעֲדֶיךָ, "הַשִּׁיאֵנוּ" מלשון נישואין, אנו מבקשים מה' יתברך שכשם שקידש אותנו במצוותיו במעמד הר סיני, כך ישיאנו ויקדש אותנו שנית שנרגיש את השראת והארת המועדים למשך כל השנה ונהיה דבוקים בו יתברך, וְאַתֶּם הַדְּבֵקִים בַּה' אֱלֹקֵיכֶם חַיִּים כֻּלְּכֶם הַיּוֹם (דברים ד, ד).

פירוש נוסף הוא "הַשִּׁיאֵנוּ" מלשון משא, אנו מבקשים מהקב"ה שישים עלינו את משא החג הקדוש והנפלא שעבר עלינו ושהשראתו והארתו יחפפו עלינו במשך כל השנה כולה.

יהי רצון שנזכה לעשות תמיד רצונו כרצונו, ונראה בקרוב בקרוב בישועת ישראל השלימה, אמן.

הלוח המוכר בציבור החרדי
200,000 עותקים
ברחבי הארץ

מזל וברכה
הלוח הארצי

03-6162228

כ"ו - כ"ח ניסן
תשע"ו
4-6/05/2016

קו עיתונות

פרסמו חינם
• בכפוף לתקנון המתפרסם בעמ' 2

קול העיר – בני ברק | השבוע – בירושלים | השבוע – בפתח תקוה | השבוע – באלעד | השבוע – בבית שמש | השבוע – בחולון בת ים | השבוע – ברחובות

דירות למכירה

אופקים

■ **המרכז לניהול נדל"ן:** קניה-מכירה-השכרה. מבחר דירות למכירה/והשכרה במחירים טובים!!! עטיה משה, 074-7037979, 054-6625272

5+ חדרים

■ **המרכז לניהול נדל"ן** • 5 חד', בקהילה, בפחיקט החדש, מעלית, מרפסת סוכה, 990,000 ש"ח. עטיה משה, 054-6625272, 074-7037979

4-4.5 חדרים

■ **המרכז לניהול נדל"ן** • 4 חד', קרקע, צמוד למרכז המסחרי, פינתית כולל 500 מ"ר אדמה, 770,00 ש"ח. עטיה משה, 074-7037979, 054-6625272

■ **המרכז לניהול נדל"ן** • בקהילה המתחדשת, 4 חד', ק"א, משופצת כחדשה, 520,000 ש"ח. עטיה משה, 054-6625272, 074-7037979

3-3.5 חדרים

■ **המרכז לניהול נדל"ן** • מציאה! בקהילה, 3.5 חד', ק"א, 595,000 ש"ח. עטיה משה, 074-7037979, 054-6625272

אלעד

■ **בלעדי!** באזור רבי מאיר! 3 חדרים + 2 יחידות דיור + נוף מרהיב + האתרי בנוה. "תיווך-קוף" 054-8420522

■ **בבלעדיות** "ישראל אלבלעק שוק הנדל"ן" - באזור ראב"ד, 2 דירות, סה"כ כ- 230 מ"ר. דוד, 054-8450202, 052-3251213, אהובה, 050-5886828

■ **לחוץ למכור?!** קח מזומן תוך 24 שעות, בבלעדיות "ישראל אלבלעק שוק הנדל"ן" 052-3251213, 050-4156317

פנטהאוזים ודירות גן

■ **בבלעדיות** "ישראל אלבלעק שוק הנדל"ן" - באזור נחלת יצחק, דירת גן, 4 חד' + תוכניות להרחבה, 1,630,000, גמיש. דוד, 054-8450202, ישראל, 052-3251213, אהובה, 050-5886828

■ **בבלעדיות** "ישראל אלבלעק שוק הנדל"ן" - באזור הר"ף, דירת גן מושקעת + 3 יח"ד מושכרות ב- 7,500 ש"ח, לחצים בלבד! דוד, 054-8450202, ישראל, 052-3251213, אהובה, 050-5886828

דופלקסים

■ **בבלעדיות** "שחף נכסים" מציאה!!! בעליון המבוקש, דופלקס, 5 חד', כ- 135 מ"ר, מושקע ביותר + מרפסת גדולה, רק 1,520,000 ש"ח, גמיש, 052-5752500

■ **בבלעדיות "ישראל אלבלנק שוק הנדל"ן" - בעליון, דופלקס יחודי, 5 חד', מושקע + נוף פנורמי, חייב למכור! דחוף!!!** דוד, 054-8450202, ישראל, 052-3251213, אהובה, 050-5886828

■ **בהרב קוק** בבניה, פנטהאוזים מפוארים ו- 3 חד', החל מ- 1,400,000 ש"ח. פולטוב נכסים, 052-3646632

■ **חדש!!!** בתחילת בניה ברח' גולומב, דירות פנטהאוז ו- 3/4 חד', החל מ- 1,450,000 ש"ח. תיווך-ישוב-הארץ, 03-8007000, 052-3344721

■ **חדש!** בבניה במקובר, 220מ' + מרפסת עוקף, 3,000,000 ש"ח. תיווך-ישוב-הארץ, 03-8007000, 052-3344721

■ **חדש!!!** בתחילת בניה ברח' אנלביץ, דירות זקרה, 3,4חד'. תיווך-ישוב-הארץ, 03-8007000, 052-3344721

■ **בבלעדיות!** בתחילת בניה ביצחק שדה, פרטים ותוכניות במשרד ישוב-הארץ, 03-8007000, 052-3344721

■ **תחילת בניה** במרפס-הנביאה, פנטהאוז מפואר, 2,800,000 ש"ח, תוכניות במשרד ישוב-הארץ, 03-8007000, 052-3344721

■ **בסומך, דירה מחולקת ל- 2 יח"ד, כ- 60 מ"ר + אפשרות הרחבה עד כ- 130 מ"ר בנוי!! + כ- 30 מ"ר מרפסת בגג!! "מקסימום נדלן" 054-4340843**

■ **משכנתאות לדירות, למחזור ולכל מטרה, במקצועיות ובאמינות, הלוואות עד 100,000 ש"ח לחתונה ולכל מטרה, פגישה ויעוץ חינם! 052-7113508**

■ **בלעדי!** מצוטת לוו"צ, להשקעה/למגורים באורליאן, כ- 100 מ' משופצת מרהיבה, מחולקת ומושכרת, 1,650,000 ש"ח. אורי נדל"ן, 054-8493483

■ **בבלעדיות ברימון, ק"ד, 85 מ"ר בטאבו משותף. דלוקס נכסים, 052-8555594**

■ **בבלעדיות במינץ, חדית, ק"ג, בנין חדש, ב- 1,600,000 ש"ח. דלוקס נכסים, 052-8555594**

■ **בבלעדיות, בפ"כ מחולקת ל- 2 דירות, הכנסה חודשית 5,200 ש"ח, ק"ק, ב- 1,300,000 ש"ח. דלוקס נכסים, 052-8555594**

■ **בבנין חדש מהקבלן בר"ע, מבחר דירות 3 חד', בבלעדיות! חמד נכסים, 053-3357316**

■ **3 חד', ברמב"ם, ק"ב, מעלית, חדית, מזוג מרכזי, מטופחת, דירה נפלאה. תיווך אשכנזי, 03-5791770**

■ **2 חד' אוריגינל, בבנין חדיש ברח' רמב"ם, מעלית, סוכה מהסלון. תיווך אשכנזי, 03-5791770**

■ **באזור רמב"ם/בן פתחיה, בבניה חדשה, 4 חד' מרווחים, סלון ענק!!! תוכניות במשרד תיווך אשכנזי, 03-5791770**

■ **5 חד' בקרית משה, חדית לגינה, מטופחת ויפה, ק"ה, חניה, מחסן. תיווך אשכנזי, 03-5791770**

■ **בשיכון ג', 4-5 חד', בבנין חדש, תוכניות יפות ומרווחות במשרד תיווך אשכנזי, 03-5791770**

■ **3.5 חד', ק"ג, אזור שמואל הנביא, חדית, אופציה בגג בטון. תיווך אשכנזי, 03-5791770**

■ **למשקיעים!!! בקרבת העיריה, מפוצלת לשתי יחידות משופצות ***בחברון דירת גג, 5 חד', משופצת ***בשיכון ג'!!! 6חד' (140 מ"ר), פוטנציאל גדול!!! בראשונים, 4חד', מעלית וחניה ***אלוני נכסים" 052-7610603**

■ **דירות** מפרט גבוה מקבלן: 4 חד' - 4.5 חד', 5 חד' ומעלה בשיכון ה', לפרטים: 03-5785777

■ **מגוון בתי קרקע** למכירה במרכז הארץ, להכנס לגוגל ולרשום: שלמה צדיקי תיווך בתי קרקע

וילות ובתים

■ **ברמת אהרון,** בית פרטי, 8 חד', מגרש, 220 מ"ר, בנוי 2 קומות 160 מ"ר, 4,900,000 ש"ח. א.פנחסי, 03-5799308

■ **בחוריה,** בית פרטי, 9 חדרים, מושקע כולל יחידת דיור נפרדת להשכרה. ליאור, 050-2579036

■ **בחוריה,** דו משפחתי, 5 חדרים, אפשרות לחדר שישי בסטנדרט גבוה. ליאור, 050-2579036

■ **לרציניים בלבד!! באנילביץ, בית פרטי, 600 מ"ר, 4 מפלסים, מפואר ומושקע! מיידי! לפרטים: "סלומון נכסים והשקעות" 052-7652801**

■ **באזור העירייה, בית פרטי, 3 מפלסים + גג ענק, כ- 580 מ"ר מושקע + מעלית, מיידי, לפרטים "סלומון-נכסים-והשקעות" 052-7652801**

■ **באדמור מרוזין, בית יפה עם כניסה פרטית, ענקית 10 חד', 400 מ"ר, הסלון והחדרים ענקיים, 6.5 מיליון ש"ח. בלעדי תיווך ש. מאירוביץ הרב קוק 23 ב"ב 050-5308742 03-5797756**

פנטהאוזים ודירות גן

■ **בלעדי!** פנטהאוז 6 חד', 150 מטר, חדשה, יפה ומהממת, 4 כ"א מלאים, נוף מדהים, מתנת לחלוקה בקלות ולא עלות! + חניה, 2,699,000 ש"ח. אורי נדל"ן, 054-8493483

■ **פנטהאוז** 4 חד', 120 בנוי, חניה תשומה, הדירה משופצת, 1,450,000 ש"ח, גמיש (מ.ג 7160). 077-2050410, 050-5750880, אורי תיווך אדאוד

משכנתא בכל מצב!
משכנתאות לרכישת דירה ולכל מטרה!
גם אם כבר יש משכנתא על הנכס
ליווי אישי עד לקבלת הכסף בפועל!
נוגן משכנתאות
בטוח השלמו פחות.
058-3232933
רח' טל חיים 8 ב"ב

■ **בהרב קוק בבניה מתקדמת, דירות 3-5 פנטהאוזים, מחל מ- 1,400,000 מפרט עשיר, תוכניות במשרד. 058-7111860, 03-5015771, פאר הנדלן**

■ **בחתם סופר, פנטהאוז 6 חדרים, ענקית, חדשה, מעלית, מרפסות. 058-7111860 פאר הנדלן**

■ **בשלבי בניה במרים הנביאה, פנטהאוז ענקית, 5 חד', קומה 4 מרפסת + גג מוצמד + חניה, תוכניות במשרד, מפרט עשיר. 058-7111860 פאר הנדלן**

■ **באזור** רמת אהרון/הנביאים, פנטהאוז ענק, 210 מ"ר + 80 מ"ר מרפסת בגג, חדשה, משקיעת ביותר, ק"ד + מעלית, חדית, 3 כ"א, נוף, 3,300,000 ש"ח, גמיש. א.פנחסי, 03-5799308

■ **במערב בני-ברק!!!** פנטהאוזים מפוארים חדשים מהקבלן, 5,6 חד' + הצמדת הגג העליון בטאבו, נוף מרהיב, סטנדרט גבוה מ- 2,500,000. "תיווך פרוקטר" 052-7649782, 03-5745877

■ **בשיכון ו',** דופלקס, 150 מ"ר + 2 מרפסות גג, קומות ב' ו- ג', 2,650,000 ש"ח, 053-4202911

■ **שמעיה מול אבטליון, דירה ענקית, פנטאוז, 5 חד', 155 מ' + מרפסת גג 90 מ', בק"ג, ליד אנדרטת הזיכרון, יש אופ' למעלית חיצונית, נוף מדהים, 3,500,000 ש"ח, בלעדי. תיווך ש. מאירוביץ הרב קוק 23 ב"ב 03-5797756 050-5308742**

■ **בקרית משה 5 חד' ק"ה מושקעת עם נוף ומעליה דירת 1 חד' עם אפשרות לתוס' בניה+ גג ענק- יש אפש' לכניסה נפרדת מחדר המדרגות+ מחסן גדול וחניה, 3,000,000 ש"ח. בלעדי תיווך ש. מאירוביץ הרב קוק 23 050-5308742 03-5797756**

■ **מציאה, בשיכון ג', בשד' הנצי"ב, דירת גן מפוארת, 100 מ' עם גינה וחניה ו-2 יחידות מושכרות, 2,900,000 ש"ח. תיווך ש. מאירוביץ הרב קוק 23 ב"ב 03-5797756 050-5308742**

דופלקסים

■ **בבלעדיות!!** בבירנבוים, קרוב יצחק נסים, כ- 150 מ"ר, מתנת לחלוקה, 5 חדרים, משופצת, מעלית. תיווך, 050-4144602

■ **בשכונת אור החיים,** דופלקס, 7 חד', עוקף, 260 מ"ר + חניה + מחסן ק"5 + מעלית + חניה, משופצת, מסורתית, 2,650,000 ש"ח. א.פנחסי, 03-5799308

■ **בבעל התניא, דופלקס ענק, 230 מ"ר, 7 חדרים, מושקע ויפהפיה, 3,150,000 ש"ח. גמיש. א.י נכסים והשקעות נדל"ן, 052-6321306**

■ **בבלעדיות, בדב הוז, דופלקס 200 מ"ר, ק"ג ללא מעלית, משופצת, ניתנת לחלוקה, ב- 1,900,000 ש"ח. דלוקס נכסים, 052-8555594**

■ **ברב קוק, חדית, דופלקס, 200 מ"ר, ק"ד עם מעלית, ב- 2,400,000 ש"ח. דלוקס נכסים, 052-8555594**

■ **בלעדי!!!** באבן גבירול ומימון!!! 4 + 2 +גג, יפה ומושקעת, ק"ג, חדית, אופציה לחלוקה או יחידת דיור, 2,400,000. "תיווך פרוקטר" 052-7649782, 03-5745877

■ **ברח' אברבנאל (ק. הרצוג),** דופלקס, 120 מ"ר, מחולקת ל- 2 דירות, כניסות נפרדות, 60 מ"ר כל קומה, אפשרי לטאבו משותף או לרגיל, 1,560,000, בלעדי תיווך עוצמה, 052-7113508, 052-7654346

■ **בסנהדרין בר"ג, ליד שיכון ג' עם מעלית שבת, דירת 6 חד' דופלקס, ק"9, 175 מ"+ מרפסת גג 95 מ', 5,250,000 ש"ח, מיידי. תיווך ש. מאירוביץ הרב קוק 23 ב"ב 03-5797756 050-5308742**

■ **ברח' לנדרס (סוף רח' קהילות יעקב),** דירת דופלקס, קומה ב עם מעלית שבת, 5.5 חד'+ 2 חניות צמודות, 2,600,000 ש"ח. בלעדי תיווך ש. מאירוביץ הרב קוק 23 ב"ב 03-5797756 050-5308742

■ **בקרית משה 5 חד' ק"ה מושקעת עם נוף ומעליה דירת 1 חד' עם אפשרות לתוס' בניה+ גג ענק- יש אפש' לכניסה נפרדת מחדר המדרגות+ מחסן גדול וחניה, 3,000,000 ש"ח. בלעדי תיווך ש. מאירוביץ הרב קוק 23 050-5308742 03-5797756**

■ **ברח' יחושלים באזור העיריה, 4 חד', ק"ג עם מעלית עם אישורי בניה על הגג, 2,000,000 ש"ח. בלעדי תיווך ש. מאירוביץ הרב קוק 23 ב"ב 03-5797756 050-5308742**

■ **בתחילת רח' ריינס בק"ג, דופלקס 3+3, 120 מ'+גג, 2,200,000 ש"ח. תיווך ש. מאירוביץ הרב קוק 23 050-5308742 03-5797756**

■ **ירד המחיר,רח' טבריה מול רח' עמי, דירת 2 קומות (לא גג) בק"א, סלון+מטבח, בק"ב, 4 חד', 3 כ"א, בק"ב יש חדר עם כניסה נפרדת מחדר מדרגות, משופץ, 2,200,000 ש"ח. בלעדי תיווך ש. מאירוביץ הרב קוק 23 ב"ב 03-5797756 050-5308742**

■ **ברח' יחושלים ליד יהודה הלוי, דירת 4 חד' ענקית, בק"ב, 130 מ"ר ומעליה 3 חד' 50 מ', 2,250,000 ש"ח. בלעדי תיווך ש. מאירוביץ הרב קוק 23 ב"ב 03-5797756 050-5308742**

■ **מציאה, 3 חד' ביהודה הנשיא (קרוב למוהליבר), ק"ג עם מעלית, עם אישור שכנים ועיריה לבניה על הגג של 52 מ', עם 3 כ"א, מאווררת, 1,650,000 ש"ח. תיווך ש. מאירוביץ הרב קוק 23 050-5308742 03-5797756**

■ **באיזור** שיכון ג', 5.5 חד', 115 מ"ר, ק"ב + מעלית + חניה + יהודים, 3 כ"א, 2,300,000 ש"ח. א.פנחסי, 03-5799308

■ **דירת 5 חדרים,** יפה בנחמיה/עזרא, מעלית, ק"ג. תיווך המרכז, 053-3136060

■ **בשיכון ה' בבניה בנין מפואר בשדרה דירת 5.5 חדרים מפוארים, ע"י קבלן אמין, ב-2,350,000 ש"ח. בלעדי תיווך ש. מאירוביץ הרב קוק 23 03-5797756 050-5308742**

■ **בטבריה מול עמי, דירת 2 קומות (לא גג) בק"א, סלון+מטבח, בק"ב, 4 חד', 3 כ"א, משופץ,בק"ב יש חדר עם כניסה נפרדת מחדר מדרגות, 2,200,000 ש"ח. בלעדי תיווך ש. מאירוביץ הרב קוק 23 ב"ב 03-5797756 050-5308742**

■ **ברח' הלוחמים, בנין חדש, 6 חד', ק. כניסה, 2,225,000 ש"ח. בלעדי תיווך ש. מאירוביץ הרב קוק 23 050-5308742 03-5797756**

■ **ברח' יחושלים ליד יהודה הלוי, 7 חד', ק"ב ו-ג' מושקעים וגדולים, 2,300,000 ש"ח. בלעדי תיווך ש. מאירוביץ הרב קוק 23 ב"ב 03-5797756 050-5308742**

■ **בשיכון ג'** בבניה, 6 חד', 140 מ"ר, ק"א וגן פנטהאוז 150 מ"ר. א.פנחסי, 03-5799308

■ **בהזדמנות!!** בנין חדש בחזון-איש/עוזא, 5חד', מפוארת, 150 מ"ר, החל מ- 2,100,000 ש"ח. תיווך-ישוב-הארץ, 03-8007000, 052-3344721

■ **ברמבם** בבנין חדש, דירת-גן עוקפת ומפוארת, 5חד', 120 מ"ר + גינה 50 מ"ר + מחסן פרטי 150 מ"ר, למגורים/לעסק, 3,200,000 ש"ח. תיווך-ישוב-הארץ, 03-8007000, 052-3344721

■ **בשמידמן** בבניה, 5חד', 220מ' במפלס אחד + מרפסת עוקף, 4כ"א, מפרט טכני עשיר, 3,800,000 ש"ח. תיווך-ישוב-הארץ, 03-8007000, 052-3344721

■ **בוולפסון,** דופלקס עוקף, 6חד' + יח"ד + משרד מושכר + חניה מקורה, 3,250,000 ש"ח. תיווך-ישוב-הארץ, 03-8007000, 054-9001180

■ **בבלעדיות!!!** ברביעייה בשיכון-ג', דירת-גן, 7 חד' עוקפת + חצר, מפוארת ומושקעת, 3,500,000 ש"ח. תיווך-ישוב-הארץ, 03-8007000, 054-9001180

■ **ברח'** מסגרת אז"ר, 5 חד', 100 מ"ר, יפה ומשופצת, ק"4, מרוהטת ומרווחת, מיידי, 050-7932330

■ **בבלעדיות, מציאה בגולומב, 5.5 חדרים, ענקית, 150 מ"ר, ק"ד, משופצת ויפה עם מעלית וחניה מקורה + נוף יחקן, 2,270,000 ש"ח. חמד נכסים, 053-3357316**

■ **באיזור** שיכון ג', 5.5 חד', 115 מ"ר, ק"ב + מעלית + חניה + יהודים, 3 כ"א, 2,300,000 ש"ח. א.פנחסי, 03-5799308

■ **דירת 5 חדרים,** יפה בנחמיה/עזרא, מעלית, ק"ג. תיווך המרכז, 053-3136060

■ **בשיכון ה' בבניה בנין מפואר בשדרה דירת 5.5 חדרים מפוארים, ע"י קבלן אמין, ב-2,350,000 ש"ח. בלעדי תיווך ש. מאירוביץ הרב קוק 23 03-5797756 050-5308742**

■ **בטבריה מול עמי, דירת 2 קומות (לא גג) בק"א, סלון+מטבח, בק"ב, 4 חד', 3 כ"א, משופץ,בק"ב יש חדר עם כניסה נפרדת מחדר מדרגות, 2,200,000 ש"ח. בלעדי תיווך ש. מאירוביץ הרב קוק 23 ב"ב 03-5797756 050-5308742**

■ **ברח' הלוחמים, בנין חדש, 6 חד', ק. כניסה, 2,225,000 ש"ח. בלעדי תיווך ש. מאירוביץ הרב קוק 23 050-5308742 03-5797756**

■ **ברח' יחושלים ליד יהודה הלוי, 7 חד', ק"ב ו-ג' מושקעים וגדולים, 2,300,000 ש"ח. בלעדי תיווך ש. מאירוביץ הרב קוק 23 ב"ב 03-5797756 050-5308742**

5+ חדרים

■ **בדב הוז,** 5 חד', משופצת, מפוארת ומסוגנת, 3 כ"א, דוד"ש, חניה בטאבו, 1,350,000 ש"ח, 050-4102467

■ **בפנקס, 5 חדרים, חדשה, קומה 3, מושקעת, מרפסת + חניה, 2,550,000. 058-7111860 פאר הנדלן**

■ **בבלעדיות** באברבנאל 57, דירה ודירת גג, קומה ג', 3 חדרים, קומה ד' 2 חדרים + מרפסת שמש ומרפסת שרות, שוק, 1,560,000. דוד גרוס, ר"מקס ספירט, 050-4122744

■ **ברחוב** עורא במתחם ליד בית העלמין מבחר דירות, 5 חד' ופנטהאוז. *ברח' יחושלים, 5 חד', 148 מ"ר, ק"ב + מעלית, חדית, 2,150,000 ש"ח. א.פנחסי, 03-5799308

■ **בשיכון ג'** בבניה, 5 חד', 115 מ"ר, ק"ב + מעלית, 2,000,000 ש"ח. *באמור פנקס, דופלקס 5 חד' (2+3), משופצת, מוכנה לחלוקה, ק"ג, חדית, 4 כ"א. א.פנחסי, 03-5799308

■ **בבן זכאי,** 5 חד', 110 מ"ר, ק"ב + מעלית + חניה מקורה בטאבו, חדית, 3 כ"א + יחד"ה שמורה + א.להרחבה, 2,500,000 ש"ח, גמיש. א.פנחסי, 03-5799308

5+ חדרים

■ **בבלעדיות** "שחף נכסים" מציאה!!! דירת 4 חד', כ- 125 מ"ר, סלון גדול במיוחד, בנין קטן, אופציה לבניה בגג, רק 1,230,000 ש"ח, גמיש. 054-8422194

■ **בלעדי!** למבינים! ברש"י האיכותי! 4 חדרים + סלון גדול + מרפסת מסלון + נוף מרהיב! "תיווך-קוף" 054-8420522

■ **בבלעדיות** "ישראל אלבלעק שוק הנדל"ן" - בר"ף, 4 חד', 127 מ"ר + מעטפת לחדר חמישי, 1,380,000 ש"ח, גמיש, מציאה! דוד, 054-8450202, ישראל, 052-3251213, אהובה, 050-5886828

■ **בבלעדיות** "ישראל אלבלעק שוק הנדל"ן" - באזור מציאה שלא תחזור! 4 חד', רק 1,150,000 ש"ח, הראשון זוכה!!! דוד, 054-8450202, ישראל, 052-3251213, אהובה, 050-5886828

3-3.5 חדרים

■ **בלעדי!** בבעלי התוספות האיכותי! 3 חדרים + גינה בכניסה פרטית + אופציה לחלקה! 1,350,000 ש"ח, גמיש. "תיווך-קוף" 054-8420522

■ **חדש!** באבן גבירול! יחודית! 3 חדרים + סלון גדול + מרפסת מסלון + בנין קטן! "תיווך-קוף" 054-8420522

באר שבע

■ **רצים** לקנות דירה להשקעה? אנחנו הכתובת! לפרטים: אמית גולדשטיין - קבוצת פרפקט, 052-8308073, amitay@perfectpro.co.il

4-4.5 חדרים

■ **מציאה** למהרי החלטה, דירת 4 ח', ק.1, משופצת, ממש יפה, מחולת ומושכרת ב- 5,100, תשואה גבוהה. רוטן, 052-7731832

בית שמש

■ **מגוון פרויקטים לציבור החרדי בבית-שמש, 3 חד', 1,100,000 ש"ח. 4 חד' - 1,215,000. 5 חד', החל מ- 1,345,000 ש"ח. שלמה, 052-7128878. משה, 052-6900020**

3-3.5 חדרים

■ **בבר-אילן,** 3 חד', מרווחת, מזגן, 1,035,000 ש"ח. תיווך יעקב, 054-4901948

בני ברק

■ **מציאה!! בר"ע - חתם סופר, 4 חד' + סוכה גדולה, משופצת מאוד, ק"ב, רק 1,500,000. "יאיר נדלן" 052-7633978**

10 מילים ◀ 1,000,000 קוראים
מזל וברכה
03-6162228

■ ברח' מוהליבר, בבנין חדיש בק"א, דירה מכובדת, 5 חד+ מרפסת חדר בגינה, 2,300,000 ש"ח. תיווך ש. מאיחבייץ הרב קוק 23
050-5308742
03-5797756

■ בבן זכאי 5.5 חד' קומה ב', 3 כ"א+ חניה, בבנין מפואר עם מעלית, 2,550,000 ש"ח, 2 דיירים בקומה+ אופציה להרחבה. בלעדי תיווך ש. מאיחבייץ הרב קוק 23
ב"ב 03-5797756
050-5308742

4-4.5 חדרים

■ פרסמו חינם! מוכרים/ שוכרים ב"אפיקי נדלן בועז", וקבלו שרות אמין, מהיר ומקצועי,
050-4156080

■ בפרל בתחילת בניה, 4 חד' + 2 מרפסות שמש, 135 מ"ר, ק'3 + מעלית, חזית. *בחיא, 4 חד', 80 מ"ר, ק"א, משופצת + 10 מ"ר מחסן למטה, 1,650,000 ש"ח. א.פנחסי, 03-5799308

■ בשיכון ה' ובשיכון ג' בתחילת בניה, דירות 4 חד', 1,700,000. א.פנחסי, 03-5799308

■ בשח"ל, בנין חדש, דירות אחרונות, 4חד', מפוארות + סוכה, מפרט גבוה, 1,800,000 ש"ח. תיווך-ישוב-הארץ, 03-8007000, 052-3344721

■ בחיד"א, 4חד', גדולה, מסודרת ויפה, 1,600,000 ש"ח. תיווך-ישוב-הארץ, 03-8007000, 052-3344721

■ בבנין-חדש באהרון-דב, דירת-נכה (לבעלי אישור בלבד), 4חד' + גינה, 2כ"א, 1,800,000 ש"ח. תיווך-ישוב-הארץ, 03-8007000, 052-3344721

■ באבטליון, בנין חדש, 4 חדרים, מרווחת, חזית + סוכה + חניה, 2,120,000 ש"ח. תיווך-ישוב-הארץ, 03-8007000, 052-3344721

■ בבלעדיות!! בגוטמכר היוקרתי, דירות אחרונות, 4 חדרים באמצע בניה, ברמה גבוהה, קבלן אמין, מפרט עשיר, 1,750,000 ש"ח. "סלומון נכסים והשקעות"
052-7652801

■ ברח' ירושלים באזור העיריה, 4 חד', ק"ג עם מעלית עם אישורי בניה על הגג, 2,000,000 ש"ח. בלעדי תיווך ש. מאיחבייץ הרב קוק 23
ב"ב 03-5797756
050-5308742

■ מציאה בעלי הכהן, 4 חד', ק"ג, גג בטון, 115 מ', חזית, מסודרת עם חניה, 1,660,000 ש"ח. מאיחבייץ הרב קוק 23 050-5308742
03-5797756

■ בבנין יפה 5 חד', ק"ב עם מעלית, 3 כ"א, חזית וחניה ברח' הרב קוק, מידי, 2,075,000 ש"ח. בלעדי תיווך ש. מאיחבייץ הרב קוק
050-5308742 23
03-5797756

■ בלעדי!!! ברבינוביץ, 4 חדרים, חדשה בגמר בניה, כ- 100 מטר, 1,799,000 ש"ח. אדי נדל"ן, 054-8493483

■ בבלעדיות בזבוטינסקי, חדשה מקבלן, 4 חד', 100 מ"ר, ק"ב, 1,400,000 ש"ח. דלוקס נכסים, 052-8555594

■ בבלעדיות בבניה השומר/לוי יצחק - המכירה בעיצומה, 3-4-5 חדרים. תיווך המרכז, 053-3136060

■ בניסנבוים לפני תחילת בניה ע"י קבלן אמין, דירות 4 חד', 3 כ"א מרפסת שמש, חניה, בלעדי תיווך ש. מאיחבייץ הר' קוק 23
050-5308742
03- 5797756

■ בסוף רח' מנחם/ נתן הנביא, 4 חד' ק"א, דירה גדולה, 1,650,000 ש"ח. בלעדי תיווך ש. מאיחבייץ הרב קוק 23
050-5308742
03-5797756

■ ירד המחיר ברח' מימון/ אלחריזי, 4.5 חד', ק"ב, עורפית, מעל 100 מ', עם אפשרות לעשות יחידה, 1,620,000 ש"ח. תיווך ש. מאיחבייץ הרב קוק 23 050-5308742
03-5797756

3-3.5 חדרים

■ באוליאן, 3 חדרים, כ- 90 מ"ר, חזיתית, קומה ג', משופצת מהיסוד + אפשרות הרחבה בצד ובגג וחלוקה ל- 2 דירות!! "מקסימום נדל"ן"
054-4340843

■ ז'בוטינסקי, 3 חד', קו' א', עורפי, מסודרת, 1,150,000 ש"ח. (מ.ג 7159). 077-2050410, 050-5750880, אורי תיווך אדוארד

■ בפרדס כץ, 3 חד', משופצת להלוטין + אופציה + מעלית + סוכה וחניה, 1,300,000 ש"ח. אדי נדל"ן, 054-8493483

■ בלעדי, כ- 3 חד', דירה מרווחת ברחוב הרדן, קומה א', חזית + אופציה 10 מטר, 1,330,000, מפתחות במשרד תיווך אלטרנטיב, 054-5500263

■ בלעדי, כ- 3 חד', בקובלסקי, קומה א', חזית + רשיונות לבניה לעוד 30 מטר, אפשרות לחלקה, זקוקה לשיפוץ יסודי, 1,400,000. תיווך אלטרנטיב, 054-5500263

■ בלעדי, כ- 3 חד', בפ"כ במתחדשים, מרווחת, משופצת, קומה ב', עורפית, 1,130,000. תיווך אלטרנטיב, 054-5500263

■ ברח' דנגור, 3 חד', ק"ב, משופצת + סוכה, 1,180,000 ש"ח. תיווך עפמה, 052-7113508

מחפש דירה?

מאגר דיור חינמי לציבור החרדי

מידעלה

WWW.MEIDALE.CO.IL | 058-7999100

■ בהזדמנות בטוטמפלור, דירת 3 ח', ק"ג ואחרונה, גג בטון, ביא. מדל"ן, 054-8462882

■ בבלעדיות "שחף נכסים" בבמינך, 3.5 חד', גדולה ומרווחת, קומת כניסה לאחר שיפוץ, פינוי מהיר, 054-8422194

■ ברבי עקיבא, 3 וחצי חדרים, חדשה, מושקעת, מטבח עשיר, קומה 5, 1,700,000. 058-7111860, פאר הנדלן

■ ביהודה הנשיא, 3.5 חד', 90 מ"ר, ק"ק + חצר משופצת כחדשה חזית, *בקהלות יעקב, 3 חד', 70 מ"ר, ק"ג, משופצת (בניין בתמא). א.פנחסי, 03-5799308

■ ברב קוק, מרכז, 3 חד' + מרפסת, 80 מ"ר, ק"ב, חזית, משופצת. *באפשטיין, 3 חד', 70 מ"ר + מרפסת חצר 25 מ"ר, ק"ק, משופצת כחדשה, 1,350,000 ש"ח. א.פנחסי, 03-5799308

■ באיזור הרב שך בבנין חדיש, 3 חד', ק"ג + מעלית + סוכה, חזית, מצב חדש, 1,450,000 ש"ח. א.פנחסי, 03-5799308

■ דבוטינסקי, 3 חד', קומה א', עורפית גדולה ומרווחת, משופצת, רק 1,175,000, נדל"ן הקריה, 050-3000121, 054-8472222

■ מנחם בגין, ברוך, 65 מ"ר + אופציה 28 מ"ר בעורפי, קומה נמוכה, אור מצוין, רק 1,220,000. נדל"ן הקריה, 050-3000121, 054-8472222 מפתחות במשרד

■ בלעדי!!! באיזור אבן גבירול!!! 3.5, יפה ומושקעת + 2 יחידות דיור מפוארות, משוכרות ב- 4,200 ש"ח, ק"ג + גג, חזית + אופציות נוספות, 2,380,000. "תיווך מרפקס" 03-5745877, 052-7649782

■ בהזדמנות! בחלוצים, 3 חד', חזית, מעלית!!! חניה!! סוכה!! כחדשה, 1,230,000 ש"ח, מפתחות במשרד! "אביחי - מתווכים"
03-5701010

■ בלעדי בבוחכוב, 3.5 חדרים, ק"א, מושקעת + חניה כפולה בטאבו + מעלית, 1,320,000, גמיש. "סלומון נכסים והשקעות"
052-7652801

■ בלעדי באפשטיין, 3 חדרים, 70 מ"ר, חזית, משופצת, ק"ג ואחרונה + אופ' (רעפים), 1,390,000 ש"ח. "סלומון-נכסים-והשקעות"
052-7652801

■ בנחום לקראת בניה, 2 דירות אחרונות, 3 חד', 70 מ"ר כולל סוכה ומרפסת שמש בבנין מפואר ואיכותי, ב- 1,270,000 ש"ח. להב נכסים, 050-4177750

■ לקראת בניה ברחוב השנים בפרדס כץ, 3 דירות אחרונות, 3 חדרים בבנין מפואר ואיכותי, ב- 1,150,000 ש"ח. להב נכסים, 050-4177750

■ תחילת בניה בנמרוד-הגבעה, בחד', דירה, מרווחת + מרפסת-שמש, תוכנית במשרד ישוב-הארץ, 03-8007000, 052-3344721

■ בבניין - חדש באהרון דב, דירת נכה (לבעלי אישור בלבד) בחד', גינה גדולה, 1,200,000 ש"ח. תיווך-ישוב-הארץ, 03-8007000, 052-3344721

■ בשבטי ישראל, 3 חד', 80 מטר, ק"ק (אפשרות נכה) גמיש. תיווך המרכז, 053-3136060

■ ברח' אפשטיין, 3.5 חד' משופצים בק"ג, גג רעפים+ אופ' לבנות על הגג, 1,420,000 ש"ח. בלעדי תיווך ש. מאיחבייץ הרב קוק 23 ב"ב
03-5797756
050-5308742

■ ברח' אהרון דב, 3 חד' יפהפיים ומושקעים, חזית, ק"ג, גג בטון עם אופ' לבנות על הגג, פינוי קצר מועד, 1,580,000 ש"ח. תיווך ש. מאיחבייץ הרב קוק 23 ב"ב
03-5797756
050-5308742

■ בפרדס כץ, איזור פלמח בבנין חדש, 3 חד', ק"ב+מעלית+חניה, חזית, 1,250,000 ש"ח, א.פנחסי 03-5799308

■ בחוד המלך, 3 חד', ק"ג, כ-70 מ"ר, עורפית, א.בניה, 1,360,000 ש"ח, "מדל"ן כהלכה"050-414-1926

■ ברח' טבריה מול רח' חרל"פ קומה 1.5, כ-3 חדרים, מסודרת, מידית, 65 מ' נטו, 1,270,000 ש"ח. בלעדי תיווך ש. מאיחבייץ הרב קוק 23
050-5308742
03-5797756

■ ביהודה הנשיא אחרי רח' יונה, 3 חד'+ ח.עבודה, קומה 1.5, משופצים, 1,550,000 ש"ח. בלעדי תיווך ש. מאיחבייץ הרב קוק 23
050-5308742
03-5797756

■ ברח' ירושלים קרוב לרח' חברון, 3 חד' משופצים עם סוכה, ק"א, חזית, 1,490,000 ש"ח. בלעדי תיווך ש. מאיחבייץ הרב קוק 23
03-5797756
050-5308742

■ ברח' סיתקין, 3.5 חד', ק"א, חזית וסוכה, ניתן בקלות להפוך ל- 4 חד', 1,500,000 ש"ח, כולל חניה בטאבו. בלעדי תיווך ש. מאיחבייץ הרב קוק 23
03-5797756
050-5308742

■ בר"ע, ליד רח' ישעיהו, 2 דירות, 3 חד' עם טאבו משותף בק"א, 60 מ' כל אחת, ביחד 2 הדירות 1,870,000 ש"ח. תיווך ש. מאיחבייץ הרב קוק 23
ב"ב 03-5797756
050-5308742

■ באהרון דב, 3 חד', 75 מ', ק"א, מסודרת, חזית, חניה, 1,480,000 ש"ח. תיווך ש. מאיחבייץ הר' קוק 23 050-5308742
03- 5797756

2-2.5 חדרים

■ באזור אלוף שמחוני 2.5 חד' גדולה+התרי בנה לעוד 35 מט' 1,400,000 ש"ח, לפרטים "קנין-נדל"ן"
052-2221614

■ ביהודית, קרקע, 2.5, מוארת, משופצת, 52 מ"ר, אופציה ל- 30 מ' מסמים, חתימות שכנים, 054-8539969

■ בהזדמנות בטוטמפלור, דירת 2.5 חד', ק"ב, ביא. נדל"ן, 054-8462882

■ פרסמו חינם! מוכרים/ שוכרים ב"אפיקי נדלן בועז", וקבלו שרות אמין, מהיר ומקצועי,
050-4156080

5+ חדרים

■ שווה לראות! ברמות א', 5.5 חד' + מרפסת סוכה, פתוחה לנוף, 3 כ"א, קומה ב', מתנת לפיצול בקלות! רק 1,880,000 ש"ח. תיווך ישר, 054-8451177

■ בלעדי בבנבות שאול, 5 חד' + מרפסת גדולה, פתוחה לנוף + מחסן + 2 חניות, רק 2,400,000 ש"ח. תיווך ישר, 02-6510266

■ קבוצת פרפקט! למכירה ביהושלים, דירת 5 חדרים, משופצת עם נוף מרהיב במחיר גמיש, למרפסת: אמיתי גולדשטיין, 052-8308073, amitay@perfectpro.co.il

■ ברמות ג': 6 חד' (100 מ"ר) משופצת, מרפסת, נוף, אור חדרי מבוקש, 2,220,000 ש"ח. תיווך הכובים: 02-5713375

3-3.5 חדרים

■ בלעדי בפרוקט יוקרתי ברמות א', ממש לפני אילנות, 3 חד', קומת כניסה + מרפסת גדולה, מתאימה לזוגים. תיווך ישר, 054-8451177

■ 3 חד' משופצים, 85 מ"ר, ק"ג, ללא מעלית, ברמת אשכול, ברח' מבוקש+ אישורי בניה לתוס' חדר וסוכה ומחסן בק"ק, 2,500,000 ש"ח, גמיש. בלעדי תיווך ש. מאיחבייץ הרב קוק 23
ב"ב 03-5797756
050-5308742

2-2.5 חדרים

■ ברמות א', 2 חד', עקרת + רשיון לבנה בגג + נוף, רק 1,300,000 ש"ח. תיווך ישר, 054-8451177

■ ברמות ג', 2.5 חד', (כ- 60 מ"ר) + אופציה להרחבה + נוף וסוכה, קומה נוחה. תיווך ישר, 054-8451177

מגדל העמק

■ 4 חדרים, מרווחת, מסודרת, מרכזית, קרוב לרב גרוסמן, 450,000 ש"ח, מידית, 100 מ"ר, 052-7689631

עמנואל

■ בהזדמנות, בית עקב, 5 חד' + חצר גדולה + צמר גדול, לרצינים בלבד! "בית יוסף מדל"ן" 054-8476888

פתח תקווה

■ הזדמנות! מפוצלת ל- 3, ו- 4 יח' ברחוב מצפון, תשואות גבוהות, החל מ- 1,100,000 ש"ח בלבד. "בית ישראלי"
054-8070418

■ במרכז, מפוצלת ל- 2 יח' משוכרות, 940,000 ש"ח בלבד. "בית ישראלי"
054-8070418

וילות ובתים

■ במרטין בובר, קוטג, מגרש 280 מ', חניה פרטית, חצר ואופציה לבנייה נוספת, מוזי מסל, 054-8322888

■ בחוריה, בית מרטי,9 חד', מושקע כולל יח"ד נפרדת להשכרה. ליאור 050-2579036

■ בחוריה, דו משפחתי, 5 חד', אפשרות לחדר שישי, בסטנדרט גבוה. ליאור 050-2579036

וילות ובתים

■ ברמות ג': וילה 7 חד' (142 מ"ר) אזור שקט, נוף, גינה הקפית, 3,300,000 ש"ח. תיווך הכובים: 02-5713375

■ ברמות ג': וילה 15 חד' (390 מ"ר נטו) גינה היקפית, מושקעת ומטופחת, 5,290,000 ש"ח. תיווך הכובים: 02-5713375

■ ברמות א': קוטג' 4 חד' + מרפסת נוף, שמש, משופצת, שקט ויחסי, 2,090,000 ש"ח. תיווך הכובים: 02-5713375

■ ברמות ג': קוטג' 6 חד' (126 מ"ר) הזקקה לטיפוח מאהבה עם פוטנציאל, 2,200,000 ש"ח. תיווך הכובים: 02-5713375

■ רמות ג': קוטג' פינתי, 9 חד' (220 מ"ר) סלון ענק, שקט ויחסי, 4,800,000 ש"ח. תיווך הכובים: 02-5713375

5+ חדרים

■ בנחום, לקראת בניה, 2 דירות אחרונות, 2.5 חד', 60 מ"ר כולל סוכה ומרפסת שמש בבנין מפואר ואיכותי, ב- 1,270,000 ש"ח. להב נכסים, 050-4177750

■ במימון, אור בית כנסת הגדול, 2.5 חדרים, קומת קרקע מוגבהת + גינה 50 מ"ר מרוצפת וסגורה, ב- 1,275,000 ש"ח. להב נכסים, 050-4177750

■ בהשניים/בוחכוב, דירת 2 חדרים, כ- 65 מ"ר, קומה ב', חזיתית + אפשרות בניה בגג!! 054-4340843 "מקסימום-נדל"ן"

■ השניים, 2.5 חד', 65 מ"ר, קו' ג', חזית, משופצת, 1,250,000, גמיש (מ.ג 7161). 077-2050410, 050-5750880, אורי תיווך אדוארד

■ בלעדי, 2 חד', קומה א' באזור תחילת ר"ג, 33 מטר, דירה בטאבו, 830,000. תיווך אלטרנטיב, 054-5500263

■ באזור אבוחצירא - דנגור ברח' מתאה, 50 מ"ר, 2 חד', משופצת, אופציה בצד ובגג, 1,120,000 ש"ח. תיווך עפמה, 052-7113508

גבעת שמואל

■ במודעי, קומה 12, דופלקס פנטהאוז, 5 חד' + גג 80 מ"ר, 2 חניות, 050-6788116

דימונה

■ חוצים לקנות דירה להשקעה? אנחנו הכתובת! למרטים: אמית גולדשטיין - קבוצת פרפקט, 052-8308073, amitay@perfectpro.co.il

חדרה

■ 4.5 חד', 100 מ"ר, ק"ג, ליד השיבה, 710,000 ש"ח, 054-8481747

טבריה

■ פנטהאוז כ- 200 מ"ר, 5 חד', נוף לכינרת, בקריה החרדית, ק"ה + מעלית, 1,450,000 ש"ח. חמד נכסים,
053-3357316

יבנאל

■ במושבה יבנאל, בית + קרקע לבנה, אפשרות לבניית עוד 3 יחות, לפרטים עו"ד יעקב מוסל, 052-2423887

ירושלים

■ בגילה א' החרדית!!! מאות אברכים! למכירה/ השכרה 2-3-4-5 חדרים + אישורי בניה להתחבה!!! דירות בפיסגת זאב צ. פת, קרית מנחם, עיר גנים וקרית יובל! הנחות לאברכים! שמאות לדירות!!! "הולילנד נכסים" 02-6763740

בעמישב

■ בעמישב הדר גנים, 5 חד', כ- 360 מ"ר, אפשרות לתוספות, 2,800,000 ש"ח, 052-3319687

פנטהאוזים ודירות גן

■ השופר, דירת גן, 5 חדרים, 145 בנוי + 280 מ' גינה, כולל מחסן 15 מ'. אלון, 054-6278813

■ בגרינשפן, פנטהאוז 3 יח' דיור עם מקלחת ושרותים, מרפסת 70 מ' 2 חניות ומחסן. ליאור, 050-2579036

דופלקסים

■ בן צבי, דופלקס, 182 מ', 2 מרפסות, 6 חדרים, 3 חניות ומחסן, בריכה וחדר כושר. הוס, 052-5556669

■ העצמאות, דופלקס 144 מ', 6 חדרים, יחידת הורים, קומת גג, 120 מ'. מוי מסל, 054-8322888

5+ חדרים

■ בגני הדר, דירה יחודית ומיוחדת, 250 מטר במפלס אחד, 7 חדרים, ק"ב, מעלית, מפוארת ומושקעת, ממ"ד, מרפסות, 2,950,000 ש"ח, גמיש. א.י נכסים והשקעות נדל"ן,
052-6321306

■ בהדר גנים, 5 חדרים, קומה 12 (מעלית שבת) ענקית 125 מטר + מרפסת 15 מטר, סוכה-בנין חדש + חניה + מחסן, 1,980,000 ש"ח. א.י נכסים והשקעות נדל"ן, 052-6321306

■ במבצע דקל, דירת 5 חדרים, יחידת הורים, נוף פתוח, 2 חניות ומחסן. ליאור - 050-2579036. הוס - 052-5556669

■ הרב קוק, למכירה דירת 5 חדרים, מושקעת, מעוצבת ומיוחדת ברחוב מבוקש. ליאור, 050-2579036

4-4.5 חדרים

■ בפינצ'י, דירה 4.5 חדרים במיקום מעולה, 3 שרותים, יחידת הורים, מרפסת. יאיר, 050-3339994

■ העצמאות, דירה משופצת, 4 חדרים, מטבח חדש, סורגים, מזגנים, מיקום מצוין. מוטי מסל, 054-8322888

■ בגרינשפן, דירת 4 חדרים, משופצת, מטבח חדש, ממ"ד, מרפסת שמש וחניה. מוטי מסל, 054-8322888. ליאור, 050-2579036

■ בסוקולוב, 4 חד', משוקעת, ק'1 + מעלית, 1,450,000 ש"ח, 050-3528252

■ בהזדמנות בהרצל, 4 חד' + מעלית ללא חניה, 1,360,000 ש"ח, 050- 3528252

■ FOX נדל"ן - בגבעת שמואל, דירת גן, 4.5 חד', משופצת, גינה 250 מ"ר, הכי יפה בעיר!!, 050-6925400

■ FOX נדל"ן - בית זז- משפחתי, 4 חד' בעמישב על 250 מ"ר, מושכר לגן ילדים, כדאי! 050-6925400

3-3.5 חדרים

■ בהרצל, 3 חד', ק.3 ללא מעלית, משוקעת, 1,150,000 ש"ח, 050-3528252

■ באורלוב/פינסקר, בח', ק"ד (ללא) מסודרת ויפה, רק 945,000 ש"ח, 052-5562748

■ ברטשילד/בילו, בח', ק"ב, משוקעת ויפה, רק 1,145,000 ש"ח, 052-5562748

■ במרכז השקט! 2+2, תשואה מאה ביותר!! רק 1,050,000 ש"ח, 052-5562748

■ בשפירא/הוצל, בח', ק"ק, משופצת - מידית!! מעולה לכל מטרה - 1,150,000 ש"ח, 050-4811122

2-2.5 חדרים

■ בברנדה/אחד העם, 2.5חד' + מעלית - מעולה לכל מטרה!! 1,220,000 ש' - מידית!! 052-5562748

לוח מזל וברכה

מזל וברכה הלוח הארצי 03-6162228

מודעות בתשלום

■ דירות למכירה ■ דירות להשכרה ■ דרושים ■ עבודות ומטפלת ■ קיים ונופש ■ מכונית למכירה ■ עזרתי שירות בתחומים שונים ■ מכירת פרים יד שניה מ-500 ש"ח ומעלה ■ יד שניה - תקשורת, מ- 250 ש"ח ומעלה

מחירים לפרסום בלוח

מודעת מילים רגילה עד 10 מילים

2 פרסומים - 129 ש"ח, 4 פרסומים - 199 ש"ח, 8 פרסומים - 319 ש"ח, 12 פרסומים - 424 ש"ח

מודעת מילים מודגשת עד 10 מילים

2 פרסומים - 179 ש"ח, 4 פרסומים - 254 ש"ח, 8 פרסומים - 424 ש"ח, 12 פרסומים - 579 ש"ח

■ ניתן להדגיש בקלב מהב את מודעות המילים בתוספת 25% למחיר

■ המחירים כוללים מע"מ ■ התשלום בכרטיס אשראי לא ניתן להקפיא, להחליף ולשנות מודעה.

מודעות בתשלום מתקבלות מידי שבוע עד יום ב' בשעה 14:00 בצהרים, לפרסום שלא בכרטיס אשראי, יש לשלוח צק לפקודת "קו עיתונות דתית" בתיקוף נוסח המודעה לכתובת: ת.ד. 2106 ר"ג 51108, כתובת הדואל - huach@kav-itonut.co.il

כיצד מפרסמים חינם?

1. קבלת מודעות ותגובות ללוח המכר חינם אך ורק בטלפון 03-6162229
2. ניתן לפרסם עד 50 מילים בלבד (כולל מספרי טלפון).
3. מודעות יתקבלו **עד יום ו' ב-12:00 בצהריים בלבד**. לפרסום בשבוע שוטף/.
4. יש לוודא בראש הטלפון, את המודע המבוקש ואת תת המודע בשם יש.
5. **לא יפרסם מקום ושעה ברור, שלא מצויינת בו קידומת למספר הטלפון, שכביכל יעבר 5-10 מילים ושלא מצויינים בו שם השלמה והכתובת.**
6. מודעה שתישלח מעמדים מגם בטופס שונים לא תפרסם כלל.
7. שלמה המקום מתבקש לציין את שמו וכתובתו מתחת למודעה.
8. מודעה ניתן לבטל רק ידך המקום (עד יום ה'). **יש לציין בהודעה: מודעה לביטול, מדוע הוסרה המודעה כגון שפורסמה + תאריך המעבדה.**
9. מודעות בהם ניתן לפרסם ללא תשלום:
■ בקשה דירות
■ יד שנה - קנים
■ יד שנה - סוכרים עד 500 ש"ח (**מוגבל לציין מחיר**)
■ יד שנה תקשורת עד 250 ש"ח (**מוגבל לציין מחיר**)
■ בקשה עבודה - לסוכרים בלבד!
■ הסבת אביזרי וסביבה

הפרסום על בניים מקום מסי בלבד!

מספר הפקס: 03-6162229

כתובת הדואל - huach@kav-itonut.co.il

צפת

■ **בלחמי הגטאות ליד** בנמין הצריק, דירה גדולה, כ- 80 מ"ר, קומה ד', נוף, 510,000 ש"ח. תיווך סופר. רועי, 077-9170090

4-4.5 חדרים

■ **ברחוב** ה- 11, דירת 4 חדרים, קומה ב', מרפסת גג גדולה, נוף, 630,000 ש"ח. תיווך סופר, רועי, 077-9170090

קרית ים

■ **חדש!מצויינת להשקעה!** 3 דקות הליכה מהים! 3 חד', 3 מרפסות, במצב מצוין! 050-4782680 054-2525128

קריות

■ **דירות** במחירי מציאה, ניהול נכס, אחזקות ושיפוצים, שורות בהנהלה תורנית, 052-7644050

רמת גן

■ **נשארו מס' דירות מפוארות של 5 חד' בבנין חדש ברח' סנהדרין וכן דירת גן 5 חד' עם גינה של 50 מ'. תיווך ש. מאירוביץ הרב קוק 23 ב"כ 03-5797756 050-5308742**

וילות ובתים

■ **בבלעדיות!** בשכונת הלל המבוקשת, בית פרטי מפואר ושקט + מרתף, 7 חד', 460 מ"ר מגרש,330 מ"ר בנוי. מתן נסטל, רימקס 100%, 050-6795813

פנטהאוזים ודירות גן

■ **5 חד'**, מרפסת גג 68 מ"ר (לסוכה), מעולית, חניה, הנחל צמוד לרח' ירושלים בב"ב, 2,350,000 ש"ח, 054-7404002

5+ חדרים

■ **בבלעדיות!** בגבול בני-ברק/ר"ג, 5 חד', ק"ו, 121 מ"ר ,מעלית, חניה כפולה ומחסן, , מתן נסטל רימקס 100%, 050-6795813

דירות להשכרה

אופקים

4-4.5 חדרים

■ **המרכז לניהול נדל"ן:** בלב הקהילה, 4 חד' + מ.סוכה, חדשה לגמרי, 2,200 ש"ח. עקיה משה, 074-7037979 054-6625272

3-3.5 חדרים

■ **במישור הנפן** (בבנין מושרב) 80 מ"ר, 3 חד', ק"ב, משופצת, 1,900 ש"ח, מיידי. תיווך עוצמה, 052-7113508

אלעד

וילות ובתים

■ **בבלעדיות** "ישראל אלבלוק שוק הנדל"ן" - קוטג' משקיע במחיר אטרקטיבי! דור, 054-8450202. ישראל, 052-3251213. אהובה, 050-5886828

4-4.5 חדרים

■ **חדש!** בתאנה! 4 חדרים + נוף מרהיב + מיזוג, למשפחה! פיטי 4.7. "תיווך-קון" 054-8420522

3-3.5 חדרים

■ **לל"ת,** בבעלי התוספות 3 חד', ק"ג, חדשה לחלוטין, ממוזגת, מיידי, 054-3455437

ביתר

■ **ב- B**, ק"כ, 5, נוף, יחידת הורים, מרפסת, מחסן, שמורה, לל"ת, 054-8451707

בית שמש

■ **לור נדל"ן והשקעות** - 3 חד', חדשה, מקבלן + מרפסת עוקפת. *3.5 חד' + נוף. *6 חד' במחיר מציאה, 052-6900020

בני ברק

■ **בפ"כ, דירות חדשות של 2 חד', 3 חד', מפתחות במשרד! "אביחי - מתווכים" ,03-5701010 052-3429393**

■ **בחנה סנש, 2 קומות משופצת כחדשה, יפהפיה, גג ענק, יחידת הורים, סלון גדול, לפרטים תיווך "שינפלד נכסים והשקעות בע"מ" 03-6168484**

פנטהאוזים ודירות גן

■ **בלעדי!** באזור השלמת! דירת גן 150 מ"ר + יחידה משקיעת, פינוי מיידי. תיווך שלמי, 03-6187744, 050-4129019

דופלקסים

■ **ברח' רשב"ם, דופלקס, ק"ג+ק"ד, 4+1, מיידי, 5,500 ש"ח. תיווך ש. מאירוביץ הר' קוק 23 050-5308742 03- 5797756**

5+ חדרים

■ **בהר-שלום, 5 חד', 2 מפלסים, גדולה ומרווחת + חצר, 7,000 ש"ח כולל ארנונה. חמד נכסים, 053- 3357316**

■ **בחנה סנש, דופלקס, 5 חד' + גג גדול, משופצת ויפה, 7,400 ש"ח. חמד נכסים, 053-3357316**

■ **ברח'** עמק יזרעאל (ק.הרצוג), 5 חד', ק"ג + מעלית, מושקעת ויפה + רקווט מלא, 5,500 ש"ח, ל"ת, פינוי מיידי אחרי שטיעות, 052-6600645

■ **בבנין קטן וחדש ברח' רוינס, דירה בקומה, 5 חד', ק"ג עם מעלית, 3 כ"א, 8,000 ש"ח. בלעדי תיווך ש. מאירוביץ הרב קוק 23 050-5308742 03-5797756**

4-4.5 חדרים

■ **דירת גג** ברח' פרל, 4 חד', מרווחת ומסודרת + מרפסת גג מרווחת, 3,900 ש"ח. תיווך חכמת רחוב, 052-2585808

■ **בפרדס כץ** בסתחרר, 4 חד', ק"א, עורפי, 4,200 ש"ח (בניין בן 10 שנים), מעלית + חניה (מ.ג. 17651). 077-2050410, 050-5750880, אורי תיווך אדוארד

■ **בשיכון ה' בשד' הפלוגה הדתית בבנין יישן, ק"א ואחרונה, 3 חד' ענקית+ מרפסת כ-100 מ' מרוהטת, מיידי, 4,000 ש"ח. בלעדי תיווך ש. מאירוביץ הר' קוק 23 050-5308742 03- 5797756**

3-3.5 חדרים

■ **דירת 3 חד'**, בקרית הרצוג, ק"4 על עמודים, החל מ- 1,/8, 03-6191623, 054-2464316

■ **דחושים** שותפים ומנקה בדירת 3.5 חד', בקרית הרצוג, ב"ב, 054-4314029

■ **בהרצוג: 3 חד', יוקרתית + מרפסת + מעלית + ריהוט. *** 3 חד', גדולה, כ- 90 מ', חנית + מזגנים + ריהוט חלקי. "יאיר נדלן" 052-7633978**

■ **בבניין חדש מהקבלן, בר"ע מבחר דירות 3 חד', בבלעדיות! חמד נכסים, 053- 3357316**

■ **ברח' הרצוג ליד הרב קוק, 3.5 חד' משופצים, ק"ב, חנית, 4,000 ש"ח, מיידי. בלעדי תיווך ש. מאירוביץ הרב קוק 23 050-5308742 03-5797756**

2-2.5 חדרים

■ **אוסישקין,** בחר', קומה ד' + מעלית, 2,800 ש"ח כולל ארנונה (מ.ג. 17035). 077-2050410, 050-5750880, אורי תיווך אדוארד

■ **יח"ד** ברזנהיים, כ- 30 מ"ר, מפוארת וחדשה, ל"ת, 053-3161734, 052-7129954

■ **בדמשק אליעזר,** 2 דירות של 2 חד', ק"ג או קרקע, משופצת, מוארת, נקיה + מעלית, מיידי, 054-5634160

■ **ברחוב** עמרם גאון קומה ראשונה, 2 חדרים, משופצת ומרוהטת, 2,300 כולל מים וארנונה, 053-3401056

■ **להשכרה** באזור גן ורשא, דירת 2 חד', במצב חדש, מזגנים, מטבח גדול, כ.מרטיה, מיידי, 054-6804376

■ **ברח'** עוזיאל, יח"ד, 2 חד', קומה 5 + מעלית, חדשה לחלוטין, מרוהטת ומסוגנת, מיידי, 054-3455437

1-1.5 חדרים

■ **בבלעדיות לוו"צ, יחידות דיור מרוהטות כחדשות! דלוקס נכסים, 052-855594**

■ **בז'בוטינסקי,** 1 חד', עורפי, ק"א, 2,000 ש"ח כולל ארנונה (מ.ג 17596). 077-2050410, 050-5750880, אורי תיווך אדוארד

■ **באמרי חיים,** 1 חד' לחלוטין, ממוזג, מאוורר ומרוהט, כניסה נפרדת, למגושכת, מיידי, 052-3632080

■ **להשכרה** ברח' חברון לוו צעיר, חדשה ומפוארת, מרוהטת קומפלט, 050-6285999

■ **יחידה** כ- 35 מ"ר, מרוהטת, ממוזגת, פינוי יא' ניסן, גמיש, כ- 2,400 ש"ח כולל מים, פרטים החל משעה, 16:30, 050-6355883

ברכפלד

■ **ברח' רשב"י** 2 חד' ,בדלה+חצר, חדש, 2 מזגנים, מושקעת, קומת כניסה, מתפנה מ"ח סיון, 052-7101756

ירושלים

■ **"בבית-וגן, 2 חד', 1- 3 חד' להשכרה. "בבית-וגן, 6 חד', 4 חד', 3 חד' למכירה. "מקום לכולל. "מחסן. תיווך, 053-3196069**

2-2.5 חדרים

■ **מציאה!** ברמות ד', 2 חד', 40 מ"ר (חלק מקוטנו), ק"ק, כ.פרטית, חצר מרוצפת, 25 מ"ר, נוף, משופצת כחדשה, חלונות, מוארת, מרוהטת קומפט + מזגני תשמל, ח"ש, גז, תקופות קצרות, רק - 3,500 ש"ח (כולל ארנונה ומים), 050-4144220 ל"ת, מיידי

1-1.5 חדרים

■ **בחממה,** חדר מאוורר, מרוהט, משופץ + שרותים ומקלחת ומטבחון, 052-7176539

פתח תקווה

4-4.5 חדרים

■ **בבן צבי,** 4 חד' + מעלית וחניה, 3,800 ש"ח, 050-3528252

■ **FOX נדל"ן** - 4 חד', בנחלת צבי, כולל מעלית, כניסה ב- 1/7/16, 050-6925400

■ **FOX נדל"ן** - בני הדר, 4/5 חד', שמורה, מטופחת, אפשרות לתווך אחר, 050-6925400

■ **דירת 4 חד'**, ברח' העצמאות פ"ת, ק"א, לא מרוהטת, מזגנים, החל מחודש יוני, 050-6367333

■ **באחד העם,** 4 חד', ק"ג, יפה ומסודרת, מזגנים, לל"ת, 4,000 ש"ח, גמיש, 050-4160813

ביקוש דירות

■ **מעוניינים** לקנות באזור פרדס כץ - קריית הרצוג, בני-ברק, עד 1,400,000 ש"ח, ק"ג מאחרונה או קרקע, 052-7113508

■ **דחושה** דירה לקניה בבני-ברק/קרית הרצוג, עד 1,100,000 בערך, 050-6651365

■ **דחושה** דירה בבני-ברק, בבלין שקל/אפשרי לא משופצת, 054-7432011

■ **דחושות** דירות לקניה בבאר-שבע, יוסף השקעות, 050-3616800, 052-6616800, 08-6277193

■ **דחושה** דירה לקניה בבני-ברק/קרית הרצוג, עד - 1,100,000 בערך, 050-6651365

■ **דחושה** דירת 4 חדרים לקניה בב"ב ובקרת הרצוג ובסביבתה, 054-8432271

השקעות

■ **בקרית אתא,** דירות 2.5 חד', החל מ- 390,000 ש"ח, תיווך אלפסי, 04-8441111

■ **בקריית אתא,** דירת 5 חד', ק"ב, 125 מ"ר, רק 815,000 - תיווך אלפסי, 04-8441111

■ **בבאר-שבע,** למכירה דירות בבנין העומד לפני פינוי בינוי, 500,000-650,000 ש"ח יוסף השקעות, 050-3616800, 052-6616800, 08-6277193

■ **בבאר-שבע,** באברהם אבינו, 3 חד', ק"ב, משופצת, קרוב לאוניברסיטה, 620,000 ש"ח. יוסף השקעות, 050-3616800, 052-6616800, 08-6277193

■ **בבאר-שבע** בשכונה ג', 4 חד', ק"ג, משופצת ויפה, 650,000 ש"ח. יוסף השקעות, 050-3616800, 052-6616800, 08-6277193

■ **בבאר שבע,** 3 חד', קרוב למכללת קיי, 420,000 ש"ח. יוסף השקעות, 050-3616800, 052-6616800, 08-6277193

■ **בבאר-שבע** בית קרקע בקרבת האוניברסיטה, 1,000,000 ש"ח. יוסף השקעות, 050-3616800, 052-6616800, 08-6277193

■ **חצים** לקנות דירה להשקעה? אנחנו הכתובת, השקעה ושותפות בפרויקטים יוקרים בתחום הנדל"ן החל מ- 100,000 ש"ח. קבוצת פרפקט. שמעון איטרא, 052-7710462, במהו הכנון, 054-6713816, מרכז. יואל גרינבאום, 052-6942996, צפון. office@perfectpro.co.il

■ **מבחר** דירות ומגרשים להשקעה בטבריה ובירושלים. "מקצועי הנדל"ן" 054-8897471

■ **תשואות גבוהות בשוק ההון בניהול מקצועי ואמין בשקיפות מלאה!!! החל מ- 10,000$ .412-90-05276**

■ **להשקעה מציאה, במרכז פ"ת, יפה וגדולה מחולקת עם תשואה של כ- 8.5% במחיר 1,950,000 ש"ח. בלעדי תיווך ש. מאירוביץ הרב קוק 23 050-5308742 03-5797756**

■ **השקעה מצוינת בענף הסת"ם, רווחים גבוהים 052-7623142**

■ **ירד המחיר, 4 חד' בבן גוריון ליד עלי כהן, מחולקת ל-2 יח', ק"ג, ניתן להשכיר ב-6,000 ש"ח,דהינו תשואה של 5%, מחיר נדרש 1,450,000 ש"ח, יש סיכוי שהבנין יעבור תמ"א 38. בלעדי תיווך ש. מאירוביץ הרב קוק 23 050-5308742 03-5797756**

עסקים

■ **במקום מרכזי בר"ע אזור הרב קוק חנות יפה 30 מ'+ 30 מ', גלריה, מושכר ב-14,000 ש"ח, דרשים 3,300,000 ש"ח. בלעדי תיווך ש. מאירוביץ הרב קוק 23 050-5308742 03-5797756**

■ **ברח' יחזקאל ק"ק, 100 מ' מחולק ל-2 יחידות חדשות מושכרות ב-5,700 ש"ח, ניתן להפוך לחנות, 2,050,000 ש"ח. בלעדי תיווך ש. מאירוביץ הרב קוק 23 050-5308742 03-5797756**

נדל"ן מסחרי

אולמות

■ **להשכרה 130 מ', ברח' ירמיהו/ רבי עקיבא, ק"ק, מתאים למשרד עו"ד, רו"ח, 10,000 ש"ח. בלעדי תיווך ש. מאירוביץ הרב קוק 23 050-5308742 03-5797756**

■ **להשכרה אולם של כ- 80 מ' בק"א שימש לאחרונה כאולם התעמלות או לכל מטרה אחרת ברח' ר"ע/ ירושלים, קרוב לקופ"ח מכבי החדש, 7,000 ש"ח. בלעדי תיווך ש. מאירוביץ הרב קוק 23 050-5308742 03-5797756**

חנויות

■ **להשכרה חנות בב"ב ברבי עקיבא, 55 מטר, גדולה לכל מטרה, מיידי. 058-7111860, 03- 5015771, פאר הנדלן**

■ **להשכרה חנות בהרב קוק בב"ב, חדית לרחוב, 25 מ"ר + 10 מ"ר גלריה מיידית. 058-7111860, 03-5015771, פאר הנדלן**

■ **להשקעה** בקרית אתא - חנות במחיר מציאה, רק 300,000 ש"ח - תיווך אלפסי - 04-8441111

■ **בפרדס כץ,** אזור החדרים לקראת בניה, חנות 110 מ"ר, חזית, תקרה 4 מ"ר, ניתן לחלק ל- 3 חנויות, ב- 3,000,000 ש"ח, גמיש. להב נכסים, 050-4177750

■ **להשכרה חנות בחזון-איש, קרוב לר"ע, כ- 90 מ"ר, משופץ, ק"ק, לכל מטרה, 20,000 ש"ח. "סלומון-נכסים-והשקעות" 052-7652801**

■ **להשכרה בב"ב חנות על ר"ע מול חזו"א, 30 מ"ר, חדשה ומשופצת, 5,000 ש"ח. תיווך BA, 054-4980159, 03-6138886**

■ **להשכרה** בב"ב באזור המכירות החזק של העיר, בר"ע, 40 מ"ר, יפה, חזית, תיווך BA יזמות, 054-4980159, 03-6138886

■ **להשכרה בב"ב בר"ע, באזור הר' קוק, 34 מ"ר, 5,000 ש"ח. תיווך BA יזמות, 054-4980159, 03-6138886**

■ **למכירה** בב"ב ברח' אור-החיים פינת חזו"א חנות 120 מ"ר, 1,300,000 ש"ח, 050-2229247

■ **להשכרה ברח' הרב קוק מול ברכל, 32 מ'+ 14 מ' גלריה, מושקעת, 5,000 ש"ח, מיידי. תיווך ש. מאירוביץ הר' קוק 23 050-5308742 03- 5797756**

■ **בבני-ברק** בכל האזורים מבחר חנויות להשכרה - למכירה. "תיווך בלעדי" 03-6160096

■ **למכירה חנות ברח' הרב קוק ליד רח' טבריה, 30 מ'+גלריה+מחסן, 850,000 ש"ח, פנוי חלקי מיידי. בלעדי תיווך ש. מאירוביץ הרב קוק 23 050-5308742 03-5797756**

■ **בחזון איש קרוב לר"ע, חנות גדולה, 80 מ"ר, משופצת, לרציניים בלבד, 20,000 ש"ח. תיווך ש. מאירוביץ הרב קוק 23 050-5308742 03-5797756**

■ **חנות מסודרת, 35 מ', ברח' ירושלים, אזור המחל, 1,100,000 ש"ח. בלעדי תיווך ש. מאירוביץ הרב קוק 23 050-5308742 03-5797756**

■ **להשכרה ברבי עקיבא באזור ירמיהו, 30 מ' משופצים כולל שרותים ומטבחון, 7,000 ש"ח. תיווך ש. מאירוביץ הרב קוק 23 050-5308742 03-5797756**

מבנים

■ **להשכרה** באדמון מקוצק לישיבה/כולל/במ"ד, 053-3102618

■ **מבנה** מסחרי בבאר-שבע, מושכרת ב- 40,000 ש"ח לחודש, 5,000,000 ש"ח. יוסף השקעות, 050-3616800, 052-6616800, 08-6277193

■ **מציאה! באיזור תעשיה הר-טוב (ליד בית שמש), להשכרה אלפי מ"ר לתעשיה ומסחר בחצי מחיר! אמסטון נדל"ן, 052-7667747**

■ **להשכרה לישיבה , מבנה עם 11 כיתות+ פרימיה של 60 מיטות+ משרדים+ בית מדרש, 40,000 ש"ח, גמיש. בלעדי תיווך ש. מאירוביץ הרב קוק 23 ב"ב 03-5797756 050-5308742**

מגרשים

■ **ביחושלים,** 250 דונם בסמת זאב, ברמות 5 חלקים, 50 דונם בטאבו. פולטוב נכסים, 052-3646632

■ **בפרדס כץ** אזור מצוין, בנין דירות על מגרש, 220 מ"ר לבניה רווח, ב- 5,000,000 ש"ח, מושכר ב- 18,000 ש"ח + פוטנציאל עתידי לעסקה משותפת של המגרש הצמוד. להב נכסים, 050-4177750

■ **באזור התעשיה בברקן למכירה קרקעות ונכסים מניבים. בלעדי תיווך ש. מאירוביץ הרב קוק 23 050-5308742 03-5797756**

משרדים

■ **בהזדמנות!!! בבית כלל בתל אביב, חדית לים, ק-10, 20 מ', כולל יחידה למנהל ויחידה למזכירה, מיידי, 2,000 ש"ח.תיווך ש. מאירוביץ הרב קוק 23 050-5308742 03-5797756**

■ **לאנ"ש!** 30 מ"ר מפואר בגני טל, מיזוג מטבח, אמבטיה ושרותים,להשכרה, 054-8401025

■ **להשכרה בב"ב, 44 מ"ר, ק"א, כניסה, מיידית! תיווך BA יזמות, 054-4980159, 03-6138886**

■ **משרדים** בב"ב להשכרה! כולל: ריהוט, נקיון, דמי ניהול, אינטרנט, מטבחונים, ארנונה, במחירי הכרות!!! 072-2159193

■ **להשכרה בבן יעקב 500 מ"ר קומה 1- עם חלונות, במצב מצוין, 16,000 ש"ח, מחולק לחדרים של 50 מ'- 25 מ' מתאים לאולם תצוגה גדול, למחסנים, או למשרדים. בלעדי תיווך ש. מאירוביץ הרב קוק 23 050-5308742 03-5797756**

קיט ונופש

■ **קמפוס** מפואר וממוזג, במרכז ובצפון, מדשאות, אודיטוריום ומקווה, לקבוצות בלבד, 350-70 מקומות, 10:00-16:00, 03-5700040

אור הנגוז

■ **וילת נופש** חדש, מאובזרת, מפוארת ומסוגנת (10 חדרים) + חצר, למסח הלכל השנה! 052-7645585

■ **יחידת אחוח** ל- 30 איש למשפחות ולקבוצות, מחירים אטרקטיבים, מבצע לקיץ, 052-7655120

■ **צימר** 2 חד', שינה + סלון נקי ומאובזר, ממוזג + נוף + גינה ומתקני גן, 052-7655177

■ **"חוות מחמי שדה" - 2** צימרים מפוארים ומאובזרים לזוגות ומשפחות, ספא, סאונה, פרטיות ונוף מדהים, 052-3488910, 052-5807915, 04-6987056

■ **צימרים/וילה** מקסימים ומאובזרים, גינה גדול, נוף מדהים + מרפסת גדולה, לזוגות/לקבוצות, 052-7655006

■ **וילת** 7 סוויטות מפוארות מאוד, עד 30 איש, לשבתות/ חגים, בריכה, משחקים, גינה ועוד. אביגעם - 054-8001138

אלעד

■ **קמפוס** ארוח לשבתות ולבה"ר, נקי, מטופח וממוזג, לקבוצות עד 90 איש, אפשרות לקיטרינג. 054-5747012

ביריה

■ **"אחוזת אלטונא" -** מערות וסוויטות לאירוח לזוגות ולמשפחות + גינה פנימי + בריכה חיצונית, 052-7703470

בית חורון

■ **צימר** יפהפיה ומטופח (10 דקות מי-עם ומודיעין) לזוג/ משפחה, 2 חד' שינה, גינה עץ ומזנון במיוחד! 054-5461450

■ **צימר מקסים,** 10 דקות מירושלים ומודיעין, בריכה פרטית, גינה, נקי ומעוצב, 050-6217759, 02-5361771, 050-8490663

■ **"אורחן אור הזהר" -** סוויטה מנוהאנו מעץ וכן צימר קרקע 2 חד' שינה, מאובזרות + בריכות מחוממות כל השנה ומוצנעות, 050-6752875

טוב צימר

פתרונות נופש לציבור החרדי והדתי

מאגר צימרים ענק

צימרים עם בריכה פרטית

שירות טלפוני חינם

052-5348305 אליהו

www.tuv-bait.co.il

בית מאיר

■ **מתחם נופש** מדהים - 8 ח' + בריכה סגורה ומחוממת (ניתנת להשכרה בנפרד) + בוסתן משחקים. בקרו באתר "אגם מים", 02-5344514

בית שמש

■ **וילת נופש** מהודרת באזור בית-שמש, בריכה ובקווי נחלים + נוף מדהים. www. SpringView1Israel .com 053-2700529/46

בני ברק

■ **ברח' עוזיאל,** 2 יחידות איכות חדשות, מפוארות ומאובזרות לוזו, לקצרות, לימים, שבתות ושמחות, 052-7133052

בר יוחאי

■ **הנופש המושלם** - "סולם יעקב": צימרים ממוזגים, נוף, גינה, בריכה ובקווי עמק, 054-2273670

■ **2 יחידות** נופש משפחתיות יפיפיות, ממוזגות ומאובזרות + מרפסות נוף המושב, 053-2552555

■ **יחידות** אירוח כפרי גדולות, ממוזגות ומאובזרות קומפלט, גינה + מרפסת, 052-3771789 04-6987547

■ **צימרים** חדשים + בקווי ובריכה סגורה + מרפסת נוף לחשב". 052-6990764

גליל מערבי

■ **בעמקא ליד נהריה,** צימרים למשפחות, שפע אטרקציות חליבה, רכיבה, אווה כפרית ודתית. 04- 052-8669090 9969141 בקרו באתר: mikibs.co.il

דימונה

■ **אחוח בדימונה** עד 120 מקומות לינה, מטבח + ח.אוכל + לובי + ח.הרצאות + בית כנסת + מקוואות, 054-3088080

דלתון

■ **אחוח לחויה** - בגליל אחוח פאר, בריכה, נקווי, ח.אוכל, ערסלים, 050-2230470, 050-2230470, 04-7230470

■ **"אחוזת הפרח בגני" - 5** סוויטות מפוארות + מתקנים לילדים + ח.אוכל + בריכה מחוממת ונקווי בכל יחידה, 050-8219080/1

■ **דירת נופש** מאובזרת משקיפה לנוף גלילי + גינה, חשא, נדנדות, ערסלים וטרמפולינות, 04-6820038, 050-4133082, 050-4133098

חשמונאים

■ **סוויטות מפוארות מאובזרות קומפלט + ברכה מחוממת מוצנעת + חצר מרהיבה. אתר "צימר דן" 052-4481113**

■ **דירה גדולה,** מאובזרת קומפלט, ממוזגת, נקיה במקום פסטורלי במחיר מצוין, 052-8490398, 050-8464926

טבריה

■ **וילה 4 חד', מרווחת וממוזגת, קרוב לשטיבלאך, חצר גדולה + נדנדות, לשבתות ולימי חול, 052-7606968**

■ **דירת נופש**, צופה לכינרת, מרחק הליכה לטיילת ולים, מאובזרת וממוזגת, קומה 5 + מעלית, עד 6 נפשות. 050-6241690, מולי.

■ **קרוב לטיילת** ולקבר הרמב"ם, 4 חד', ממוזג, מאובזר לשבתות וחגים. 052-7908214

■ **צימרים "שקיעה באופק", בפוריה, יוקרתיים לזוגות, בריכה מחוממת מוצנעת, ג'קוזי ענק + נוף, ביכנ"ס קרוב.** 050- 7322422

■ **צימר "פסגות החן" - בפוריה, בריכה מחוממת ומוצנעת + ג'קוזי ענק, מאובזר + נוף, בקרבת ביהכנ"ס, לזוגות בלבד.** 052-7772913

■ **מבצע "אביב" ארוח בכינרת - דירות מפוארות וממוזגות + מטבח לקבוצות, משפחות ויחידים עד 40 איש, ציפורי 2 טבריה.** 050-7824909

■ **בפוריה** - בקתות תאור לכינרת" - עם נוף מדהים, מאובזרות וממוזגות + גינה, לזוגות! 050-6927465

■ **"אחוזות כינורות"**- צימרים וסוויטות, מרחק הליכה לכינרת ולטיילת + בריכה מחוממת וסאנה (כשר). 052-5948777

■ **4 חד'**, יפהפיה, עם נוף פסטורלי לכינרת, ממוזגת ומאובזרת, ניסים 050-9522022

■ **ארוח משפחתי** מעל הכינרת - חדרי ארוח מאובזרים, מחירים מנולים, אפשרות להסעה מהבית. 052-2634477, 052-3224835

■ **נופש הרימון - מתחם צימרים ודירות נופש יפים וממוזגים לקבוצות ומשפחות, חלקם 4 ד' הליכה מהכינרת והטיילת, מתחם לליל הסדר במבצע!** 050-8818678

יבניאל

■ **צימרים ליחידים** ולקבוצות - פרגולה, פינת מנגל ועוד, לשבתות חתן ולגיבוש משפחתי. 052-3594875, 052-3540874

■ **מבצע מטורף** לחודש - 390 ש"ח לזוג בלבד, 2 צימרים מטופחים, עם סלים, טרמפולינה ושולחן כדורגל. 055-6678585

ירושלים

■ **"בגאולה** צימר יוקרתי + גינה, "במקור ברוך", 4 חד', חדשה ויפהפיה + חצר, מחירים נוחים! 053-3131809, 02-5387605

■ **דירת 4 חד'** לתקופת פסח ולשבתות באזור יחזקאל + חצר גדולה, ממוזגת ומטופחת. 050-4175579

■ **בגאולה** - דירות קיט מפוארות, על בסיסי יומי/שבועי + כל הנוחיות. 053-3184783, 02-5384783

■ **בבית ישראל** - בוכרים: דירה חדשה 2-4 חד', ק"א, להשכרה לשבתות וחגים. 050-2638641

מקום מיוחד לשבתות ופסח
באזור בית שמש - מבי מרכז
עד 30 מיטות
054-7310237

■ **יחידת נופש** ממוקמת במרכז ירושלים, 6 מיטות, על בסיס יומי. 052-6134378

■ **בסנהדריה המורחבת! ארוח לשבתות נופש/ ארועים/ סמינרים. בית מדרש מפואר, 2 אולמות חדרי אוכל, 40 חדרי שינה, אופציה להזמנת סעודות במקום.** 02-5003414

■ **בנין ישיבה ביחשלים** להשכרה לשבתות 60 מיטות + ביהמ"ד + חדר אוכל. 052-7634389

■ **בנין ישיבה ברמות**, להשכרה בשבתות, חדר אוכל ובית מדרש. 052-7646764

כוכב יעקב

■ **בס"ד, בריכה מחוממת למשפחות/זוגות/ארועים, פרטיות + דירה, ג'יפים, טיולי מעיינות ופעילויות בחווה.** 052-5453676, 055-6697474, 052-5453676, 054-5777878

כלנית

■ **8 דק מטבריה**, 2 צימרים חלומיים + ג'קוזי ובריכה, 400 ש"ח לליל, 750 ל- 2 לילות. 050-2565636

כרמיאל

■ **דירת קוטג'** מרוווחת, נקיה לפסח + גינה + נוף, במיקום מצוין, בקרבת הרשב"י והחוף הנפרד. 052-2261711, 04-9987070

מושב אלומה

■ **"מרגוע אלומה"** - יחידות דיור חדשות (עד 50 איש) לנפש ולשבתות וגיבוש. 08-6889750, 054-2250240, 050-2250232

מושב עלמה

■ **צימרים + בריכה**+ג'קוזי לשישבות, שבתות חתן ומשפחות, אפשרות לאוהלים 052-8793288

מושב תרום

■ **ארוח כפרי בוילה יפה + בריכה פרטית, מושב דתי, 02-9913107, 054-6928116**

■ **"בוסתן לביא"** - דירת נופש יפהפיה, נוף מדהים, סטנדרט גבוה, פרטיות באווירה פסטורלית + המלצות. 050-6333765

■ **"אחוזת אסתר" - צימרים מטופחים למשפחות וזוגות, בריכה + מקווה לגברים, ג'קוזי, גינה ונוף, 052-8723705, 050-4443803**

■ **ארוח כפרי בוילה יפה + בריכה פרטית, מושב דתי. 02-9913107, 054-6928116, 054-8470055**

■ **מזל - ארוח כפרי**, וילה מרווחת ומושקעת, נוף מדהים + בריכה, למשפחות ולזוגות, נישה לנבים. 052-8013000

■ **"פנינת הכפר" - ארוח כפרי לזוגות ולמשפחות, בריכה מחוממת (ג'קוזי סאונה בהזמנה)במקום מקווה לגברים וספר תורה במקום.** 050-3388668

מירון

■ **"ארמונות שלזינגר"** - התחדשנו!!! החלה הרשמה לקיץ לקבוצות עד 50 איש + חדר אוכל מרווח, 5 דקות לציון. 054-5090551

■ **צימרים** חדשים, מאובזרים וממוזגים, לזוגות 7 דק' לרשב"י, אפשרות לקבוצות + חדר אוכל. 04-6980744, 050-8989641

■ **דב ושושנה לנדאו** דירות ברמה גבוהה, ממוזגות ומאובזרות למשפחות, אפשר לזוגות, באמצע שבוע 04-6989510 052-8771810

■ **צימר נקי** וממוזג,משפחתי, מרפסות נוף , קרוב לרשב"י, מש' אלק. 054-8042119, 04-6989119

■ **צימרים מרווחים וממוזגים, קרובים מאוד לציון הרשב"י, לזוגות ולמשפחות.** 052-7606310, 052-7644916

■ **איחוח פאר** חדש - מרחבים למשפחות, קבוצות ולזוגות + נוף, מרהיב סמוך לרשב"י, 052-5226788, 052-4478055, 04-6980585

■ **במיתן דירות** איכותיות, מרווחות וממוזגות, דשא+ מדרגות, חצר גדולה ומרטפחת, מש' סופר. 052-8401847, 04-6989734

■ **ארוח אצל הכהנים** - דירות נקיות ומרווחות לזוגות ומשפחות, חצר גדולה ומטופחת + מתקנים לילדים וחדר אוכל. 054-6987257

■ **יחידות נופש** מאובזרות קרוב לרשב"י, נוף מדהים, במחירים נוחים. מרציאנו 054-5989347 04-6987450, 054-4771661

■ **דירות איחוח** למשפחות, ממוזגות ומאובזרות + חדרים לזוגות, 052-2979067, 04-6980624

קמפוס מסודר במרכז הארץ לאירוח בשבתות
לפרטים: 050-4115114

מצפה יריחו

■ **"צימר נופי ירחן"**- סוויטה מפנקת ומרפסת גג מדהימה בישוב הדתי מצפה יריחו, לזוגות בלבד. 050-2403750

מרכז הארץ

■ **"טל בכפר" - צימרים בנוף הרים לזוגות/ משפחות + ג'קוזי, נקיות ומאובזרות,** 052-7203715/20

נתניה

■ **וילת נופש כ- 150 מ"ר מחוץ נפרד, גדול ומרווח, למשפחות וציבור דתי, כ- 12 מיטות בכ"א + גינה, בקרבת ביה"ח לניאדו.** 052-6460451

■ **בצאנז, סוויטות/דירות**, מפוארות, מאובזרות ונקיות + נוף פנורמי + מרפסות ענקיות, 054-8598366/77, 054-8519879, 09-8625160, 053-3125160

לפרסום בלוח 03-6162228

ספסופה

■ **סמוך לרשב"י צימרים יפיפיים ומאובזרים, ג'קוזי בכל צימר,ספא,מדשאות, ביכנ"ס מפואר,בריכת שחיה.** 050-2004839, 04-6980959

■ **"דירת נופש** יפה ומסוודרת + ג'קוזי "קוטג' לזוגות, למשפחות ולבחורי ישיבות, 050-4127850, 04-6980421

■ **למרגלות ההר - 4 יחידות** אירוח + בריכה + גינה לזוגות ומשפחות, 052-4604609, 04-6980449

■ **"אחוזת מרים" - 6** צימרים מפוארים, בריכה + ברכת ספא מחוממת וסאונה לזוגות ומשפחות, 052-5254569, 04-6980419

■ **וילה מטופחת** וממוזגת, בריכה פרטית + 2 יח' צימרים גדולים ומפוארים + בריכה פרטית, שולחן פינג פונג, מדשאות ערסלים ועוד, 050-5313031

■ **"סוויטות ארגמן" +** ג'קוזי ספא פרטי לכל יחידה + ברכת בנויה, צמוד למיתן, 050-2606535

■ **בסמסופה, איחוח כפרי.** נגישות בגליל, 4 יחידות, מתאים עד 24 אורחים, בריכת גלים מחוממת 3X4, חדר אוכל, ביכנ"ס, 050-5068848

צפון

■ **וילות ודירות** נופש במיתן, צפת וטבריה, ברמה גבוהה לאורחים ולקבוצות ללית - 02-6263663, 058-3777400

צפת

■ **בנווה אורנים- וילה 5 חד' למשפחות, מפוארת, מאובזרת+ בריכה ושולחן סנוקר מקצועי. בקרו באתר- "וילת חורן פאר"** 050-4296661, 050-7477127

■ **דירת אחוח**, קרוב מאוד לעתיקה, יפה ומרוהטת, כשרה לפסח! לשבתות/חגים/ ימים. 052-3953998, שי. 054-2468262, סניר

■ **דירת נופש** בכניסה לעתיקה, 4 חד', גדולה, חדשה ונקיה, ממוזגת ומאובזרת + מרפסת גדולה + נוף מדהים, 050-4148184

■ **דירת נופש 4 חד'** מאובזרת וממוזגת לשבתות וחגים עם נוף למיתן. 052-7908214

■ **בעתיקה** בית סימונה - 5 יח' מאובזרות, עד 30 איש, גישה לרכב, מעל מקווה הארי", 054-2196965

■ **דירות** קטנות וגדולות, נקיות וממוזגות + נוף, לימים/ שבתות וחגים, לחודים בלבד! 052-7645275/2/3, 054-8592082, 058-3245275/2

■ **"הצימר של מולי"** - בעתיקה, 2 חד', חדשה, מטופחת, מאובזרת וממוזגת, מול ביכנ"ס ברבי (קרליבך) לזוג + 2, חנה, 050-6241690, 03-9363752

■ **"סוויטות הארי"** - יחידות נפש בעתיקה, מפוארות, ממוזגות ונקיות, נוף וג'קוזי, 050-4156810

■ **בית גדול**, 4 חד', ממוזג + בריכה וג'קוזי מחוממים, ספא, מגלשת מים וגינה, 050-5651279, 04-6921608

■ **"אחוזת נועם"** - 3 דירות נפש, יקרותיות, למשפחות/ זוגות, ממוזגות, לד ת.מרכזית ועתיקה, חצר עמקית + נוף מרהיב + בריכה, 052-5856465

■ **מבחר גדול** של דירות וצימרים בצפת וסביבותיה למשפחות וקבוצות, מחירים נוחים! 050-4105896

■ **בס"ד - צימר** לתפארת עד 11 מיטות, כל השנה, לבחורים ומשפחות, מטלוץ ביותר! 052-7623725

לפרסום בלוח 03-6162228

■ **"אחוזת בנימין"** בעיר העתיקה- 6 דירות נפש ממולגות. 052-6925324

■ **"בעתיקה** - נקיה, גדולה וממוזגת לזוגות ומשפחות "צימר לימים ושבתות, 04-6820864, 04-6973865, 052-7687778

■ **בלב העיר העתיקה**, צימרים מפוארים וממוזגים, לזוגות ומשפחות, בין בתי הכנסת העתיקים, 050-8550462/1

■ **דירות יפהפיות** נקיות ומסוודרות לשבתות וימים בעתיקה ובכלל 04-6923371, 052-7183288,057-3112314

■ **מתחם נופש** לזוגות/ משפחות/קבוצות,עד 18 איש, ברמה גבוהה, חצר + ברכה ענקית + נוף. 058-7506090

■ **דירות יפהפיות**, נקיות ומסוודרות, לשבתות וימים בעתיקה ובכלל 04-6923371, 052-7183288 053-3112314

■ **בעתיקה! צימרים** מושקעים יפים, ממוזגים ומאובזרים, במחירי מבצע!! 052-8973803, 054-3979167, 054-5797133

■ **בית פרטי** מאבן כולל 2 צימרים + חצר גדולה, בצלע ההר, צופה לנוף מדהים, 052-7155422, 052-3147542

■ **חדרי אחוח** הנמן בלב העתיקה, מאובזרת קומפלט (מול מלון רימונים) 04-6973389, 054-5881866, 050-8227511

קוממיות

■ **דירה + מלונית** (15-50 מיטות) + אולם + חצר מטופחים, נקי במיתר, 052-7613501/2

ראש פינה

■ **"הפגודה בפינה" - 4 יח' מדהימות, מאובזרות וממוזגות, קבו לק. צדיקים + בריכה עלית. קבוצות/משפחות/זוגות www.hapagoda.com** 054-9988348

רמת הגולן

■ **במרכז הדתי חיספין**. צימר חדש ומאובזר, ג'קוזי, אטרקציות, בריכה נפרדת ביישוב. 054-2232004

טיולי ג'יפים

■ **"בנני טיולי ג'יפים"** - חוויית שטח יחודית מס' 1 באיכות, מצפה יריחו, 050-2403750, 052-2403750

מכוניות

קניית רכבים

■ **קונה כל הרכבים** לפירוק+ נסיעה. 052-4714818, 050-5238722

■ **קונה לפירוק** + נסיעה כל המכוניות, משאיות, טרקטורים, אמינות + אישורים, 052-5752933, 052-3239123

מכירת רכבים

מאזדה

■ **מאזדה 5**, 2008, דגם מפואר, יד שנה, 104,000 קילומטר, מחירון, צבע שמנת 054-8435117/9

■ **מאזדה MPV, שנת 97, 8 מקומות, טסט לשנה, מצויינת, מנוע וגיר חדשים, שמור היטב! 14,500 ש"ח,** 054-4607094

סובארו

■ **סובארו אימפרזה 2006, 1600 אוטומט ראשונה, פרטית, צורה חדשה, מטאלי,** 054-8402332

סקודה

■ **סקודה** סופרב, מפואר, מנוסף רק בחברה, בלי פגיעות, 124,000 קילומטר, יד ראשונה, 79,000 ש"ח לרציניים. 050-6284747

■ **מליסינג**, סקודה אמביינט, שנת 2012, 124,000 קילומטר, טסט לשנה, שמורה מאוד, 55,000 ש"ח, 052-7665751

שברולט

■ **מתנה לחג**, לאברכים ובחורי ישיבה, שברולט אביו, 2008, מעולה, 11,900 ש"ח, 052-2505044

מוצרים ושירותים

הובלות והסעות

■ **בס"ד "המוביל שלך ובשבילך"! העברת דירות** ומשרדים וסריטים בודדים. 054-4434362, נתי

■ **"הסעות דניאל" - רכבים 14/16/20 מקומות לכל הארץ, שרות אדיב ואמין,** 052-7101020

■ **"שלומי"ה הסעות" הסעות וטיולים לכל הארץ רכבים מפוארים ונתב"ג ירושלים וב"ב, ואירועים** 057-3188842, 050-7532336

■ **"חגן לימוזין" - מרצדס S-500, חדשה ומפוארת, לחתונות וארועים, מ- 1,200 ש"ח כולל נהג צמוד.** 054-3445523

הלבנת שיניים

■ **קרסט**- מדבקות להלבנת שיניים, כל הסוגים במחירים מבתיעים! 03-6199567 רח' עקיבא 66, בני ברק

הלוואות ומשכנתאות

■ **הלוואות בנקאיות** עד 100,000 ש"ח, פרעון גמחים, עזרה לילדים, שיפוצים ועוד, לבעלי חשבון בנק תקין ומעבדי משכורת, יש האתר עסקה, 052-2319094

■ **הלוואות** לשכירים עד 10,000 ש"ח, החזר בצקים בנמיר, 052-6809242

הלוואות עד 10,000 בפריסת צקים לשנה לבעלי חשבון תקין
הלוואות עד 50,000 ללא ערבים לבעלי חשבון תקין
052-4132855

הלוואות
לבעלי חשבון תקין
משרד דתי נותן הלוואות עד לסכום של 100,000 ₪ בפריסת צקים למשך שנה/נביון צ'קים
טל': 052-2574913 פקס': 03-6744640

■ **נתיב - השכרת רכב לנהגים צעירים וחדשים "מכירה "השכרה "ליסינג,** 03-7267260

■ **לשכור בנות-קאר**, סוכנות להשכרת רכב בארץ ובחו"ל, שירות, אמינות, מחיר, 0722-777-200

■ **אביב השכרת רכב - חדש!!! קבריולט, ג'יפים, מרצדס, מסחריות גם לנהגים צעירים וחדשים,** 03-5790909

השכרת רכב

■ **"שלמה סיקסט" - במחירים מעולים לביה"ז ולכל השנה! שירות בכל הארץ, זמינות ואמינות, לשרותך: שמחה,** 052-7161512

■ **הסוכן האישי שלך להשכרת רכב במחירים נמוכים, ללא תחרות!!! "יצחק וולף"** 058-3266736

ג'ם טורס TOURS rent a car
פרטיות | מסחריות | מפאר
מרכז הזמנות ארצי
03-578-94-54

■ **מבצע ענק!!!** רכב ב-122 ש"ח ליום כולל מע"מ. מפים בכל הארץ. יהודה- 053-3141105

■ **צביקה כהנא - השכרת רכב ונופש בארץ ובעולם, אצלינו השירות מעל הכל!!!** 03-6318999

■ **"מיסטר ליס" השכרת רכב לנהגים צעירים וחדשים, מגיל 17. רח' שלמה המלך 12 ב"ב** 03-6736731

חייס השכרת רכב
מרכז הזמנות ארצי
050-4160126 | 03-5705102

■ **השכרת רכב** לנהגים צעירים וחדשים, 200 ש"ח ליום, נהג רגיל 150 ש"ח, 054-0239841

■ **רמי הסוכן שלך בחברת ההשכרה! מבצעים מיוחדים כל השנה!!! החלו ההזמנות לפורים ופסח.** 03-523-66-50, 050-333-222-8, 054-700-50-66

קל אוטו
פשוט אין כמו אותו
השכרת רכב במחירים הכי טובים!
מרכז הזמנות ארצי
02-6-630-630

■ **רכב 7 מקומות**, לאברכים בבני-ברק, החל מ- 250 ש"ח ליום, 050-2502552

קפלר
מרכז מתקדם להוראת נהיגה
החבילה כוללת: שיעורי חובה + טסט פנימי + טסט ראשון
5,300 רכב משא
3,900 אוטומטי
3,620 פרטי/ הלוכים
3,000 שיעורים עד הרישיון
קבלות לסטאית לבעלי רשיון על פרטי הלוכים
רח' ההסתדרות 2 פתח תקווה
משרד: 03-9318481 נייד: 052-2945976
שיחת חינם: 1800-280-800 לימוד נהיגה.com

מוצרי אפיה

■ **"שחר השכרת רכב"- לנהג חדש ולשעות בב"ב, שרות עד השעה 23:00 בלילה.** 077-40-900-70

■ **מבצע חגים החל מ- 2,000 ש"ח לחודש ימים כולל מע"מ, ללא הגבלת קילומטרים,** 050-6666599

מחשבים

■ **טכנאי מחשבים** מקצועי, מטפל בכל תקלות המחשב, התקנות, רשתות, משוחקים, מכירת מחשבים נידים מחודשים החל מ- 500 ש"ח, 053-2443498

■ **השכרת**: מחשב נייד לשבוע 130 ש"ח, ומקרן לוח 80 ש"ח. הגברה ליום 80 ש"ח, המרה מוחאו לדיסק 30 ש"ח. 050-7801545

■ **מחשב נייד מחודש ווינדוס 7 החל מ- 600 ש"ח כולל אחריות, הוותיק בענף.** 054-4543701, 052-6643701

נקיון וסוליש

■ **האחים החרדים**, נקיון כללי בפולש לפסח, עבודה מקצועית ונקיה, 050-4159200

■ **איזי-רנט מלווה אותך לאורך כל הדרך, במחיר הטוב ביותר, בכל החברות בארץ ובחו"ל** 02-5805870, info@e-z-rent.co.il

טוען רבני

■ **סף גיחושין?** הלחם להצילם!!! טוען רבני ישראל זכרית, מוסמך ומקצועי. ל.מ. טל': 052-6632298, יצוג בבית הדין רבני- פרטי, ממוסמך- אישות. 3,000 ש"ח

לימוד נהיגה

■ **אהרון מורה לנהיגה, אוטומט, מזדה 3, חדישה, טסט מיידי, מבחן פינימי חינם.** 050- 4469796

■ **משה גולני**- מורה נהיגה מוסמך, ותיק וסבלני מאד, טויוטה/ אוטומט/ חדשה לחלוטין, מבצע יחודי: מחיר שיעור: 110 ש"ח! מחיר: 28 שיעורים+ מבחן פנימי+ טסט+ ספר תאוריה: 3,300 ש"ח בלבד! 054-4468840 (בב"ב)

■ **דרור חלוץ, בבני-ברק והסביבה, מבצע אביב מיוחד, הקפדה על זמן שיעור נהיגה 40 דקות לפחות, אוטומטי וידני 100 ש"ח או חבילת 28 שיעורים+מבחן מעשי 3,029 ש"ח, אחוזי הצלחה גבוהים במבחן המעשי, ספר תאוריה חינם!** 052-2514960

■ **נהיגה ברמה אחרת, לימוד מהיר, קצר ואיכותי, מבצעים+ עזרה בתאוריה, יוסי בן יהודה.** 03-5352975, 052-2595370

■ **משה אסייג** מורה לנהיגה באזור המרכז שעור ראשון חינם, עזרה בתאוריה, אווירה נעימה וסובלנית, 052-2523284

סת"ם

■ **פטנט יחודי לסופרי סת"ם!! משקף מגדלת של חברת opti-visor, מתלבש בקלות על הראש להגדלה משמעותית ולהקלה על הכתיבה! חובה לכל סופר - 054-8527470**

עורכי דין

■ **מאור גלית - עו"ד ומגשרת *מקרקעין *חודים *צוואות *ירושות *הוצל"פ *פשיטת רגל, 054-2261116**

■ **עו"ד** חדתי מוטל בעיסקאות מקרקעין, חודים, מקי גוף, תיקי מרשן, 054-6617813

פטנטים

■ **פטנטים! מזמן יש לך חלום להוציא פטנט? מורשים ברישום + בניית אב טיפוס, ליווי מרעיון למוצר, 052-8305794**

קלף

■ **"קלף לב" - רמה מעל כולם - 25 שנה של מיון קלף עושה את ההבדל! אביי ורבא 5 ב"ב, 052-7623142**

רפואה משלימה

■ **חקה המציא** משחה המטפלת בכל סוגי פטריות הציפורן ובלות העור לשבוע ימים! להזמנות: 054-7444439

שידוכים

■ **"ביחד" - שידוכים לכל הגילאים, מאגר אחרי, שדכניות מכל הארץ, בברכת גדי". "הברכה לחתן מתנה! 072-2391111**

■ **"שידוכי המרכז" - שידוכים לחרדים ודתיים בלבד! שדכן מקצועי עם המון הצעות 054-8422105 03-6189388**

■ **אהרן השדכן** לבחורי ישיבה ובנות סמינרים, בוגרי ישיבה העמדים ובנות המתאימות להם. חיוג שני ובעיות רפואיות. 052-7168151

■ **השידוך הטהור,** לכל העדות והמגזרים, גם פרק ב', רווקים, גרושים, אלמנים, גם לבעיות רפואיות ונפשיות, 050-4125850

■ **מגזון הצעות** שידוך למגזר החרדי והדתי,כללי, רווקים/ות ופרק שני לכל הגילאים ולכל רמות ההשכלה (מטפלים גם בקשיי שידוך), משעה 10:00 בבוקר, 052-3340338

■ **בת מלך,** משרד שידוכים איכותי ביותר לחרדים וכפות סרוגות, החיוג הוא כל מעיינים, סודיות מובטחת, להתקשר בימים א'-ה' בשעות 16:00-21:00 בלבד: 052-7333955

■ **"חסדי נועה" - שידוכים לכל הגילאים, לכל המגזרים בארץ ובעולם - סודיות מובטחת! 054-7196111**

■ **שידוכי אורה** אור לחרדים ודתיים, כיפות סרוגות, בימים א'-ד', 16:00-20:00 בלבד!!! 03-9348340

לפרסום בלוח 03-6162228

אבידות

■ **אבדה** על תיוק היקרה לבעליה בנחל לכיש אשחר בחוה"מ, 08-8559883

■ **בי"ח אדר ב',** נמצא בדסלר סט סמני קודש חדשים, 054-8454536

■ **נמצא** שרשרת באזור תחילת ר' עקיבא, מתן לקבלו עפ"י סימנים 052-8233646

■ **נמצא** צמיד זהב לפני שנתיים שלושה באזור רחוב מלצר, מתן לקבלו עפ"י סימנים 053-3165802

■ **נאבד** תפילין באוטובוס 497 ביום רביעי פר' תזריע, השם רקום עליו, 054-8475422

■ **נמצא** סט סמני קודש חדשים, בדסלר, בי"ח אדר ב', 054-8454536

■ **לפני כשנתיים** נמצאה שקית ובה הלבשת נשים אישית בחנות "ערן", 052-6055578

■ **נמצא** נגן MP3 בבר אילן, למרטי: 052-7676533

■ **אבד** כובע לימאי בקו 577 מב"ש, בכ"ד אדר א', 052-7178433

■ **אבד** תשיון נהיגה על שם עמוס מזר, 052-2856882

יד שניה קונים

■ **"קונה** ומכנה אלכסיים, מצברים, מחסנר, מזגנים, מחשבים, ברזים. "פיסי מחסנים, 050-5536359

■ **קונים זהב!** יהלומים! כלי כסף! בכל מצב! במזומן! אפשרות בבית הלקוח. 054-2821847

■ **קונה לפיחק** + נסיעה, כל המכונות, משאיות, רטק' טורים, אמיטה + אישורים, 052-5752933

■ **קונה ספרי קודש ישנים וכן מכתבים מקוריים מגדולי ישראל, תשלום גבוה. 052-7674348**

■ **דרוש** בתחומה לנכה, מחשב פנטיום 4, טל': 03-5784750

■ **מחפש** מקרר קטן משרדי עבור מקח, במצב טוב, ללא תשלום, 050-4175368 בערב או מתן להשאיר הודעה

■ **מחפשת** לקנות דיסקים של מרוי לגמבני לא צבעוני, 054-8454536

■ **דרוש** כונר בתחומה ללא תשלום, 050-4175368 בערב או להשאיר הודעה

■ **דרוש** מנהיג קיטור בב"ב במצב תקין, 050-5343924

■ **מעוניין** בתיכת חשמלית באיכות טובה, לא כבדה, 053-3185602

■ **אברך** מעוניין בסלולרי ישן ותקין ל- SMS - ללא רדיו ואינטרנט, 053-3160613

■ **דרושה** קופה רשומה תקינה ותקנית בב"ב, 050-5343924

■ **דרוש** במסירה כירת גז 3,2 להבות, תקינה, גם דגם ישן, מאור, 052-7645405

■ **דרוש** לאברך אופנים חשמליים עד אלף שקלים, אפשרי במקולקלות, 054-8432271

■ **דרושה** מגילת אסתר בתחומה/סמל, אפשרי פסולה/ישנה/קרועה, 050-6651365

■ **דרושה** מכונת תפירה בתחומה ואופנים מתקפלות, אפשרי במקולקלות לאברך, 054-7938941

■ **דרושים** אופנים חשמלים תקינים או תקולים או לפירוק חלקים, 054-6985503

■ **דרושה** ניסרה במצב טוב וכן אביזרים וספרי הדרכה, מנחם - 052-7621243

■ **דרוש** כרטיס זיכרון לגמן בנפח 32GB במחיר סביר, 052-7621243

■ **דרושים** אביזרים וספרי הדרכה לכינור במצב טוב, מנחם - 052-7621243

■ **דרוש** מסך דק למחשב בתחומה, 054-7432011

■ **דרוש** טלפון סלולרי דגם INFINITY 996, תקין או תקול, 054-9985503

■ **דרושים** אופני ילדים בכל גודל ובכל מצב, 050-5343924

■ **דרוש** סטנדר במצב טוב לאברך, 054-8474424

■ **דרושה** סוללה לאופנים חשמלים עם או בלי מטען בתחומה למזמן, טל': 054-9985503

■ **מעוניין** לקנות מדיח כלים שמיש, אפשרות להחלפה בשווה ערך, 054-9985503

■ **מחפש** מקרר קטן משרדי עבור מקח במצב טוב, ללא תשלום, 050-4175368 בערב או מתן להשאיר הודעה

■ **דרוש** כונר בתחומה ללא תשלום, 050-4175368 בערב או מתן להשאיר הודעה

■ **דרושה** עגלת בוגנס בי 3, טיולון, אמבטיה, וטרמפים מקורי במצב בטוב עד מחיר 2,500 ש"ח, טל': 052-7137706

■ **דרושים** אופנים חשמלים תקינים או תקולים או לפירוק וחלקים, 050-5343924

■ **דרוש** עצים לגלריה בתשלום, פתח-תקווה, 050-8555670

■ **דרושה** מגילת אסתר בתחומה/סמלי אפשרי פסולה/ישנה/קרועה, 050-6651365

■ **דרושה** מכונת תפירה בתחומה ואופנים מתקפלות, אפשרי מקולקלות לאברך, 054-7938941

■ **לבחורי ישיבה** בב"ב, דרוש מקרר משרדי וקרש גיהוץ בתחומה, 054-84550840

■ **דרוש** לאברך אופנים חשמלים במחיר זול/תחומה, אפשרי מקולקלות, 054-8432271

■ **טלפון** אלחוטי בעברית, תוצרת גרמנית, כחדש, 200 ש"ח, 052-7154392

יד שניה מוכרים

מוצרי חשמל

■ **גמ"ח** ניתוק אינטרנט ממתשבים נידים ונייחים חינם שירות בבני ברק וביהושלים, 054-7611936

■ **שרתי מייל** Gmail ללא גישה לאינטרנט ובלשה. במחיר מוזל! 052-7611936

■ **מטחנת בשר** למיקסר קנוד, חדש, 150 ש"ח, גמיש, 053-3120620

■ **מדפסת לייזר** מקצועית ומהירה מאוד, שחור לבן, 400 ש"ח, 054-8443866

■ **בהזדמנות!** מחשב ניד, ממכר עקב קבלת מחשב מהעבודה, שמור במצב מצוין, רק 600 ש"ח, 052-4054469

■ **מזגן,** 1,000 ש"ח מסוצל, 054-4273857

■ **מפזרי חום** לבית ולאמבטיה, 50-20 ש"ח, 054-4273857

■ **ווק מחבת חשמלי** חדש, 80-50 ש"ח, 054-4273857

■ **מנגל** חשמלי חדש, 75 ש"ח, 054-4273857

■ **מברגה** חשמלית הקטיר, 150 ש"ח, 054-4273857, V500

■ **מקדחה** כחדשה, היקטיר, V650, ב- 200 ש"ח, 054-4273857

■ **מזגן עילי** בבני-ברק, 1 כ"ס, 500 ש"ח, 054-6870848

■ **מזגן** 2.5 כ"ס בבני-ברק, יעל, עובר מצוין, 500 ש"ח, 054-6870848

■ **מכונת כביסה,** שואב אבק, מקרוול, 100 ש"ח, ביהושלים, 054-8423405

■ **מקרר** משרדי, גובה 85 ס"מ בפתח-תקוה, מעולה, 500 ש"ח, 052-2786557

■ **מיחם** חשמלי לבן עם פרחים, כמו חדש, 100 ש"ח, 054-4913037

■ **מעבד מזון** של חברת מוליר שף כחדש, לפסח במצב מעולה, 200 ש"ח - גמיש, י-ם, 052-7118114

■ **מקרר** אמקור XL, ב- 500 ליטר במצב מצוין, ב- 500 ש"ח, 052-7615042

■ **תנור אמבטיה** בבני-ברק, 90 ש"ח, 052-7154392

■ **מצייאה,** סיר ביטול איסי - חשמלי מנרסטה, 6.5 ליטר, חדש מהקופסא, 100 ש"ח, 052-7614669

■ **מדיח כלים** קינג גדול, מעולה, 200 ש"ח, 054-4273857

■ **מגהץ אדים** קנוד, 20 ש"ח, 054-4273857

■ **מחמם** מים אטמור, 75 ש"ח, 054-4273857

■ **מחמם** מים זק"ש, 75 ש"ח, 054-4273857

■ **פקס** + צילום, 75 ש"ח, 054-4273857

■ **טוסטר** 20 ש"ח - קטן, גדול - 50 ש"ח, 054-4273857

■ **מיחם** 50 כוסות, 125 ש"ח, 054-4273857

■ **דרייאטור** לחימום ביתי, 150-200 ש"ח, חדש, 054-4273857

■ **כיריים** גז משטח זכוכית, נרמנדה, 250 ש"ח כחדש, 054-4273857

■ **שואב אבק** V1350, ב- 100 ש"ח, 054-4273857

■ **סיר לחץ חשמלי,** 100 ש"ח, 054-4273857

■ **שואב** לרכב ולבית, 50 ש"ח, 054-4273857

■ **מקפיא** אמקור, 6 מגרות, 500 ש"ח, 052-2743106

■ **מזגן** עילי בבני-ברק, 1 כ"ס, 500 ש"ח, 054-6870848

■ **מזגן** 2.5 כ"ס בבני-ברק, יעל, עובר מצוין, 500 ש"ח, 054-6870848

■ **מכונת כביסה** בקו - Beko, חדשה, 5 קיל, אחריות 25.5.2016, 500 ש"ח, טל' זכי: 050-2425533

■ **מקרוול** בירושלים, 85 ש"ח, 054-8423405

■ **תנור חימום** - 3 ספירלות, זק"ש, 2000 ואט בצבע לבן, מצוין - 60 ש"ח, טל': 02-6561606

■ **מקרר** ג'נרל אלקטריק, 2 דלתות, מצוין, מציאה השאר: 500 ש"ח! 054-8474469

■ **מקפיא** אמקור 160 ליטר, עובר מצוין, 500 ש"ח, 03-5700422

■ **מקפיא** 4 מגרות, 450 ש"ח, 052-4668429

■ **תנור** בני במצב מצוין, 400 ש"ח, 052-4668429

■ **מדיח כלים** קינג גדול, מעולה, 250 ש"ח, 054-4273857

■ **מגהץ אדים** קנוד, 20 ש"ח, 054-4273857

■ **מגהץ קיטור** קנוד, 100 ש"ח, 054-4273857

■ **מחמם מים** אטמור, 75 ש"ח, 054-4273857

■ **מחמם מים** זק"ש, 75 ש"ח, 054-4273857

■ **מחבת חשמלי** רחב, חדש באריזה, מעולה לבחורי ישיבה, 100 ש"ח, 052-4831449

■ **מדפסת** + סורק + קופי HP כחדשה, שחור, 250 ש"ח, 052-5543055

■ **מעבד** מזון של חברת מוליר שף כחדש לפסח, במצב מעולה, 200 ש"ח- גמיש, 052-7118114 י-ם

■ **פקס** + צילום, 75 ש"ח, 054-4273857

■ **טוסטר** 20 ש"ח קטן, גדול - 50 ש"ח, 054-4273857

■ **מיחם** 50 כוסות, 125 ש"ח, 054-4273857

■ **דרייאטור** לחימום ביתי, 150-200 ש"ח, חדש, 054-4273857

■ **כיריים גז,** משטח זכוכית, נרמנדה, 300 ש"ח כחדש, 054-4273857

■ **שואב אבק** V1350, ב- 100 ש"ח, 054-4273857

■ **סיר** לחץ חשמלי, 100 ש"ח, 054-4273857

■ **מזגן,** 1000 ש"ח, מפוצל, 054-4273857

■ **מפזרי חום** לבית ולאמבטיה, 50-20 ש"ח, 054-4273857

■ **ווק** מחבת חשמלי, חדש, 80-50 ש"ח, 054-4273857

■ **מנגל** חשמלי, חדש, 75 ש"ח, 054-4273857

■ **מברגה** חשמלית הקטיר, 150 ש"ח, 054-4273857, V500

■ **מקדחה** כחדשה, היקטיר, V650, ב- 200 ש"ח, 054-4273857

ריהוט

■ **ארגז** מצעים לבן, במצב מצוין, גובה 90, 1.18 על 53 ס"מ+ 2 מגירות, 450 ש"ח, 0544-919299

■ **למכירה** 12 כיסאות אורחים או מחות, מברזל, ריפוד במושב ובגב, בד חום, מחיר גמיש, מיידי, 50 שקל לאחד. 052-4227714

■ **שולחן** ו- 6 כיסאות, חדשים, מיידי, אפשרות לכיסאות בלבד. בהזמנות 052-4227714

■ **שולחן** נפתח + 6 כיסאות, עץ אגוז, 1.70 על 90, מצב טוב, 054-8056051

■ **שולחן** פוקסי לבן מאט של מטבח, חדש לחלוטין, מקנה לפני חצי שנה, 1.70, 650 ש"ח, 053-3348860

■ **ארון** סנדוויץ מעולה, 4 דלתות, גובה 2.75, 500 ש"ח, למרטים: 058-3222758

■ **ספת שלוש,** מבד בז' מעטר, יפהפיה ומעולה, נפתחות למיטה, 250 ש"ח בלבד, 052-7614669

■ **שולחן** מחשב מעץ, כולל מדף למחשב, למדפסת למקלדת, 130 ש"ח, 050-6538266

■ **כל** הציוד שמשאר בגן הילדים שונסר בב"ב, ב- 300 ש"ח, 053-3185602

■ **מיטת נוער** כפולה עם ארגז מצעים, 400 ש"ח, 054-4913037

■ **מציאה** אדירה, ספה + כורסא, עץ מלא, בב"ב, 250 בלבד, 054-8447917

■ **שולונג** דמוי עור, צבע שמנת, 300, כל הקודם זוכה, 054-6004010

■ **מיטת עץ** נפתחת + מגרות, מצב מצוין, 350 ש"ח, 054-6604833

■ **שבעה** כסאות פלסטיק גדולים, מחים ושמורים, מתאימים לגן, 40 ש"ח כ"א, 03-9307308

■ **ארונית** אמבטיה 61/40, חדשה ובאריזה, תוצרת "עוז גמ", 150 ש"ח, 03-5700672

■ **שולחן** עץ נפתח ל- 6 מעמים, 400 ש"ח כחדש, טלפון: 052-2776610

■ **שני עמודונים** לספריה, ציבים, 70 ש"ח בלבד, 054-6389446, 03-5700672

■ **שולחן קפה** לסלון 1X1, מסגרת שחורה + זכוכית - 290 ש"ח, טל': 052-2727474

■ **מיטת יחיד** עץ מלא, צבע לבן, מצב מעולה, כולל ארגז מצעים, בני-ברק, רק 200 ש"ח, מציאה!! 052-5737813

■ **מיטת עץ** מתרוממת עם ארגז מצעים, צבע אדום, מצב טוב, 220 ש"ח, 052-5737813, בני-ברק

■ **סלון** יפה, 2+3+1 - 500 ש"ח, 03-9323420, 0526321169

■ **שולחן** פינת אוכל + 6 כסאות, 500 ש"ח, 03-9323420, 052-6321169

■ **3 יח' ריהוט** מזמן לסלון, 174X43/110X32/62X43 300 ש"ח, 052-3463482

■ **ארון** תרים ממתכת + גלגלים (1.60X0.58X0.47), ב- 200 ש"ח, 052-3463482

■ **ספה** תלת מושבית לסלון (בורדו) (1.80X0.80), ב- 400 ש"ח, 052-3463482

■ **ספות** לסלון (בורדו) 1+2 (1.00X0.80) (1.50X0.80), ב- 400 ש"ח, 052-3463482

■ **שולחן** סלוני במצב מצוין, 500 ש"ח, 050-4160457

■ **ספת יחיד,** לא נפתחת, צבע אדום, מצב טוב מאוד, 100 ש"ח, 052-8378727 (ב"ב)

■ **ספה** דו מושבית, מצב מעולה, צבע בד', ב- 500 ש"ח בלבד, 054-8303051

■ **שולחן** סלון זכוכית, רק 200 ש"ח, 054-8303051

■ **חדר ילדים** קומפלט, עץ מלא, 500 ש"ח לחידה, 054-8303051

■ **כסאות** מושרד, 100-200 ש"ח, 054-4273857

■ **כסאות** מעץ או מתכת, 20 ש"ח, 054-4273857

■ **ארונית** מעץ מלא, יפהפיה, 200 ש"ח, 054-4273857

■ **פינת אוכל** + 5 כסאות, 250 ש"ח, כחדש, 054-4273857

■ **עמודון** 180X80 מטר, רק 200 ש"ח, 054-8530385

■ **2 כסאות** בר יפות באזור, 400 ש"ח, 054-8530385

■ **12 כסאות** נחות בצבע שחור, רגלי ניקל, 100 לכסא, 054-8530385

■ **מיטה** ותצי כחדש, 500 ש"ח + ארגז, 052-2039397

■ **סלון** בד שחור, 3+2 בשמושי פחות משנה, 500 ש"ח, 058-3298340

■ **ערסה** במצב טוב, 100 ש"ח, בלבד כ"א באזור סוקולוב, 077-9136767

■ **לול** לתינוק חדש מעץ מלא + גלגלים, ללא מזרן, 200 ש"ח, 03-9307308

■ **טרומפיסט** חדש ואיכותי ב- 80 ש"ח בלבד, 052-7614669

■ **מזרן** תינוק איכותי, מצב מצוין, 80 ש"ח, מידה 70 ס"מ על 1.30 מטר, בני-ברק, 052-5737813

■ **כונגית** מגירות "כתר" 100 ש"ח, מצב טוב, בני-ברק, 052-5737813

■ **שידה** + מראה יפהפיה מעץ מלא עם מגירה בעיטור ידית קריסטל, חדשה מהאריזה, 499 ש"ח, 054-4783220

■ **שולחן** כתיבה, 120 ש"ח, מצב טוב, כולל מדף משלף, בבני-ברק, 052-5737813

■ **כונגית** מגירות "כתר", 120 ש"ח, מצב טוב, בבני-ברק, 052-5737813

■ **סלון** בד כחול 3+2 בשמושי פחות משנה, 500 ש"ח, 058-3298340

■ **ארון** תרים ממתכת + גלגלים (1.60X0.58X0.47), ב- 200 ש"ח, 052-3463482

■ **ספות** לסלון (בורדו) 1+2 (1.50X0.80) (1.00X0.80), ב- 400 ש"ח, 052-3463482

■ **שידה** שחורה, 3 מגירות, 110X52X97 כחדשה, 250 ש"ח, 052-3463482

■ **3 יח'** ריהוט מזמן לסלון, 174X43/110X32/62X43, ב- 300 ש"ח, 052-3463482

■ **מיטה** מתקפלת מברזל, 300 ש"ח, 054-7863538

■ **שולחן** מתקפל למזרזה, צבע חום, 70, 180X90, ש"ח, 054-4913037

■ **מזרונים** לחור שנה, 0.90X2.00 מחים ומצוינים, 440 ש"ח לשניהם, 052-7600336 בבני-ברק

■ **כסאות** מעץ או מתכת, 20 ש"ח, 054-4273857

■ **ארונית** מעץ מלא, יפהפיה, 200 ש"ח, 054-4273857

■ **שידה** + מראה יפהפיה מעץ מלא עם מגירה בעיטור ידית קריסטל, חדשה מהאריזה, 499 ש"ח, 054-4783220

■ **3 יח' ריהוט** מזמן לסלון, 174X43/110X32/62X43 300 ש"ח, 052-3463482

■ **ארון** תרים ממתכת + גלגלים (1.60X0.58X0.47), ב- 200 ש"ח, 052-3463482

■ **ספה** תלת מושבית לסלון (בורדו) (1.80X0.80), ב- 400 ש"ח, 052-3463482

■ **ספות** לסלון (בורדו) 1+2 (1.00X0.80) (1.50X0.80), ב- 400 ש"ח, 052-3463482

■ **שולחן** סלוני במצב מצוין, 500 ש"ח, 050-4160457

■ **ספת יחיד,** לא נפתחת, צבע אדום, מצב טוב מאוד, 100 ש"ח, 052-8378727 (ב"ב)

■ **ספה** דו מושבית, מצב מעולה, צבע בד', ב- 500 ש"ח בלבד, 054-8303051

■ **שולחן** סלון זכוכית, רק 200 ש"ח, 054-8303051

■ **חדר ילדים** קומפלט, עץ מלא, 500 ש"ח לחידה, 054-8303051

■ **כסאות** מושרד, 100-200 ש"ח, 054-4273857

■ **כסאות** מעץ או מתכת, 20 ש"ח, 054-4273857

■ **ארונית** מעץ מלא, יפהפיה, 200 ש"ח, 054-4273857

■ **פינת אוכל** + 5 כסאות, 250 ש"ח, כחדש, 054-4273857

■ **שידת 5 מגירות** גדולות, צבע שמנת, שמורה, 350 ש"ח, 052-7606881

■ **שידה** עם 2 מגירות מעץ מלא, עיטור ידית קריסטל, חדשה מהאריזה, 299 ש"ח, 052-7633316

תינוקות

■ **אוניברסיטה** לתינוק, חדש, ב- 70 ש"ח, בב"ב, 052-7676856

■ **עריסה** במצב טוב, 100 ש"ח, בלבד כ"א באזור סוקולוב, 077-9136767

■ **לול** לתינוק חדש מעץ מלא + גלגלים, ללא מזרן, 200 ש"ח, 03-9307308

■ **כונגית** סמרים גדולה, 220 ש"ח, צבע חום, בני-ברק, 052-5737813

■ **שולחן** כתיבה, 100 ש"ח, מצב טוב, צבע חום בהיר, בני-ברק, 052-5737813

■ **כונגית** מגירות "כתר" 100 ש"ח, מצב טוב, בני-ברק, 052-5737813

■ **שידה** + מראה יפהפיה מעץ מלא עם מגירה בעיטור ידית קריסטל, חדשה מהאריזה, 499 ש"ח, 054-4783220

■ **שולחן** כתיבה, 120 ש"ח, מצב טוב, כולל מדף משלף, בבני-ברק, 052-5737813

■ **ספה** דו מושבית, מצב מעולה, 300 ש"ח, דמוי עור, 052-5737813, בני-ברק

■ **כסאות** מושרד 100-200 ש"ח, 054-4273857

■ **ארון נעליים** בבני-ברק, ל- 18 זוגות, 100 ש"ח, 054-7515734

■ **8 כסאות** סלון, במצב טוב מאוד, 90 ש"ח לכסא, טל': 02-6519403

■ **מכתביה** לבנה כפולה, מצב מצוין, 6 מגירות + מדפים בב"ב, 350 ש, 077-5161338, 050-4102263

■ **שולחן** קפה לסלון 1X1, מסגרת שחורה + זכוכית - 290 ש"ח, טל': 052-2727474

■ **כל** הציוד שמשאר בגן הילדים שונסר בב"ב, ב- 300 ש"ח, 053-3185602

■ **שידת 5 מגירות** גדולות, צבע שמנת, שמורה, 350 ש"ח, 052-7606881

■ **שידה** עם 2 מגירות מעץ מלא, עיטור ידית קריסטל, חדשה מהאריזה, 299 ש"ח, 052-7633316

תינוקות

■ **אוניברסיטה** לתינוק, חדש, ב- 70 ש"ח, בב"ב, 052-7676856

■ **עריסה** במצב טוב, 100 ש"ח, בלבד כ"א באזור סוקולוב, 077-9136767

■ **לול** לתינוק חדש מעץ מלא + גלגלים, ללא מזרן, 200 ש"ח, 03-9307308

■ **טרומפיסט** חדש ואיכותי ב- 80 ש"ח בלבד, 052-7614669

■ **מזרן** תינוק איכותי, מצב מצוין, 80 ש"ח, מידה 70 ס"מ על 1.30 מטר, בני-ברק, 052-5737813

■ **כסא** תינוק לרכב, 90 ש"ח, מצב טוב, בני-ברק, 052-5737813

■ **עגלת בייבי גוגר** טיולון, 3 גלגלים, צבע אדום/אפר, 250 ש"ח, 052-8378727 (ב"ב)

■ **טרומפולינה** נדנדה (פישר פריס) מגנטת, מצב מעולה, 200 ש"ח, 052-8378727 (ב"ב)

■ **סלקל** במצב מעולה, אפר-שחור, 70 ש"ח, 052-8378727 (ב"ב)

■ **סטריליזטור** אוזון, למקרוול, מצב מעולה, רק 50 ש"ח, 052-7623275

■ **סימילאק** 400 גרם, חלב מטרי, 25 ש"ח, הקודם זוכה, 050-4135002

■ **עגלת ענגליזה,** 75 ש"ח, 054-4273857

■ **עגלת תינוק** ממבא, 250 ש"ח, 054-4273857

■ **עגלת תינוק** יפהפיה יש באבא, 250 ש"ח, 054-4273857

■ **מזרן** תינוק מצב מצוין, 80 ש"ח, מידה 70 ס"מ על 1.30 מטר, 052-5737813

■ **בייביסנס** נשמה ותנועה, 300 ש"ח, 054-7863538

■ **סימילאק,** 400 גרם חלב מטרי, 25 ש"ח, הקודם זוכה, 050-4135002

■ **עגלת אנגליזה,** 75 ש"ח, 054-4273857

■ **תחפושת** גיטרה לתינוק עד חצי שנה, חדש באריזה, 35 ש"ח, 052-4831449

■ **עגלת Quiny** משולב, שמורה, אמבטיה + טיולון + כיסויים לגשם, רק 500 ש"ח, 054-8474469

■ **מגן** ראש של שילב למיטת תינוק, 35 ש"ח, בבני-ברק, 052-7600336

■ **עגלת תאומים,** גלגלי אוויר + אמבטיה, ב- 270 ש"ח, 054-8496908

■ **מזרון** לול ביהושלים, 60 ש"ח, 054-8423405

■ **עגלת אינפנטי** אדומה, חדשה באריזה, 300 ש"ח, גמיש, 052-7113383

■ **עגלת תאומים** "ביבי גוגר", עגלת תאומים "קוקר", טיולון כמעט חדש, ב- 250 ש"ח, 054-8471042

■ **עגלת ד"ר** ביבי, חדשה עם ידית מתהפכת כולל תיק אמנית וכיסוי לרגליים, רק 400 ש"ח במקום 100 ש"ח, 077-3004602

■ **מיטת תינוק** צבעונית משכל + מדף תואם לתליה, רק 250 ש"ח כ"א, 077-3004602

■ **גגון** בובו בי בצבע ורוד מקוסיה, חדש באריזה, 250 ש"ח, 053-3197911

■ **לול/עריסה** במצב טוב, 100 ש"ח בלבד כ"א, באזור סוקולוב, 077-9136767

■ **כסא** תינוק לרכב, 110 ש"ח, מצב טוב, בבני-ברק, 052-5737813

■ **עגלת תאומים** "סטוקל אייר" במצב מצוין, 500 ש"ח, 052-7123040

■ **שידה** לתינוק, שמנת, גדולה במיוחד עם 8 מגירות, (קנון, ביגוני ובדול), רק 450 ש"ח, טל': 077-3004602

תקשורת

■ **קוים** כשרים ורגילים, החל מ- 19 ש"ח לחודש, משלוחים חינם לכל הארץ, 052-7611936

■ **קו** טוקמן כולל שיחות ללא הגבלה, ב- 60 ש"ח לחודש, 052-7167777

■ **מיני** סמסונג 3 SG, ב- 250 ש"ח, אל', 054-7972972

■ **פלאפון** בלקברי במצב מצוין, 150 ש"ח, 050-6867740

■ **כל** סוני פלאפון, 200-150 ש"ח, 054-4273857

■ **סמסונג** אברכים חדש באריזה, מאושר, כולל אחריות, שני סימים ב- 190 ש"ח, 054-5409449

■ **קו** טוקמן כולל שיחות ללא הגבלה, ב- 60 ש"ח לחודש בלבד! 052-7167777

■ **כל** סוני פלאפון, 200-150 ש"ח, 054-4273857

■ **2 מכשירים** מירס 706 ו- 405, משומשים, כשרים, 200 ש"ח כ"א, פלאפון: 050-4127274

כללי

■ **מעוניין** להצטרף בתשלום לנסיעה מירושלים לבית-שמש, לפנות בוקר, המציע יתגמל, 053-3124220

■ **כל** המתקנים ראלף לורן לקוסט רנואר אמבר קומבי מאוטיקה, המכירה בסטוקים, 100 פריטים ומעלה גם מידות גדולות, 064-8897471

■ **שחפץ לבן,** מידה 5, גאפ, 40 ש"ח, 02-5388930 (י-D), 054-5565961

■ **מעיל אפור,** צמר, 3/4, לנערה/אישה מידה 38, רק 40 ש"ח, 02-5388930 (י-D), 054-5565961

■ **נעל** שמנת פיתה לאישה/נערה, מידה 37, חדש ממש, 30 ש"ח, 02-5388930 (י-D), 054-5565961

■ **נעל** מוקה - חום, משולבן זהב, נעל שטוחה, מידה 37, רק 30 ש"ח, 02-5388930 (י-D), 054-5565961

■ **התפנה** אולם גדול ב"כתר הרימון" בתאריך 27/6/16, כ"א סיון, בונוס מתנה, 050-2577005

■ **שעוני יד** לנשים משומשים, חברות מובילות, מצב טוב, 100-50 ש"ח, (במקום 500 ש"ח), 053-3120620

■ **למכירה מדיח בוש,** 60 ס"מ כחדש, מכונת קפה אספרסו SINBO, כוסות + פיה מקציפה, מזרון לטקס, מכשיר ספורט מחטב ומרחה, 054-4307012

■ **בהזדמנות!** למכירה מגפי גומי לעובדים במים, מידות: 24-27, שחור, 25 ש"ח לזוג, 054-2841250 (ירושלים)

■ **מבחר** בשמים משומשים וחדשים, 50-100 ש"ח בבני-ברק, 053-3120620

■ **הליכון** במצב טוב, 700 ש"ח, גמיש, 053-3120620

■ **מחברת הייטק שסגרה, כיסאות משרדיים (לא מנהלים), שולחן ישיבות מפואר ומחשבים נייחים וניידים בא.ת. בבני-ברק, 058-7687000**

■ **מחשבים ניידים (ממשרד שנסגר) במצב מצויין, החל מ- 500 ש"ח. ב"ב: 6379001- 050. מודיעין עילית: 052-7171228**

■ **חלונות,** דלתות, סורגים - בלגי, ויטרינות לסלון יד 2 וחדש, 050-5274348, 03-6884123

■ **להשכרה/מכירה,** שטלת ערב מרהמת! מלכותית ומיוחדת, מידה 44, חדשה ממש, 054-6337121

■ **מציאה!** פאה חדשה בקפסה, 100% טבעי, "גלת איטלי" 850 ש"ח בלבד! 054-8443223

■ **מעקה** צבע לבן עם בטון, גובה 1.10 מ', אורך 2.05 מ', מצב חדש, מחיר גמיש מאוד! הקודם זוכה! 02-5388930, 054-5565961

■ **מהשכרה** שנסגר: "שטלות לנשים וילדות בכל הסגנונות, המידות והצבעים. "סטים לאחות, 40 ש"ח כ"א, (י-ם) 054-5565961

■ **כסא** קדמי לילד תקני באופנים, כמעט חדש, בב"ב, 110 ש"ח, 050-5343924

■ **מדפסת** officejet hp 4500 כוללת צילום, פקס וסריקה, כחדשה, 250 ש"ח, 050-5343924

■ **מאגר** כתובות תורמים המעוניינים להתחזק בני-תורה בשוקל אחד, 052-7692337

■ **ספר הזוהר** עם תרגום ופירוש הסולם, 23 כרכים, 300 ש"ח, 052-4831449

■ **מחבת** תשמלי רחב, חדש באריזה, מעולה לבחורי ישיבה, 100 ש"ח, 052-4831449

■ **מנורה** דקורטיבית כחולה, צורת קוביה, חדש באריזה, 100 ש"ח, 052-4813449

■ **ספר** בישול חדש, מכיל מתכונים קלים וטעימים, 50 ש"ח, 052-4831449

■ **צנצנת** פורצלן מפוארת לאחסון עוגיות, חדשה באריזה, 70 ש"ח, 052-4831449

■ **אורגן** קלידים נייח בצבע חום, במצב טוב, 400 ש"ח, 052-5566488

■ **אופני הרים** גדולות במצב חדש, מחיר 250 ש"ח, טל': 050-6867740

■ **אופנים** בי.אם.אקס במצב מצוין, מחיר: 200 ש"ח, 050-6867740

■ **אקווריום** פנורמי 1 מטר, 500 ש"ח, פל': 054-8412903, טל': 03-9074725

■ **כלוב** לצפרים, 70 ש"ח, 054-8412903, 03-9074725

■ **גדר** מעץ צבע חום-בהיר, גובה 52 ס"מ, רוחב 9 מ', 500 ש"ח, 054-8412903, 03-9074725

■ **אופניים** לילד מגיל 4 שנים, 130 ש"ח ועד גיל 12 שנים, 150 ש"ח, אופני הולי פעלולים במצב מצוין - 400 ש"ח, פרטים: 050-0340317

■ **תמונה** ממוסגרת של ברכת הבית על קלף עם ציורים, 050-4177726

■ **מדרש רבה** הוצאת הרב מיקקין, 11 כרכים, 350 ש"ח, 050-4177726

■ **תולעי משי** גדולות, 1 ש"ח, קטנות 0.5 ש"ח, 03-6198541

■ **תוכי** הולה במגוון צבעים מרהיב במיוחד, אפשרות לתא הטלה גם לקוקטיילים ותוכונים ואוכל כשר לפסח במחיר מציאה בב"ב, 054-8466850

■ **תוכונים** תצי אנגלי האכלת יד וגן תוכי אהבה האכת יד ופיתקים עובדים במחיר מציאה בב"ב, 054-8466850

■ **אוסף** טלכרדים ישנים למכירה ב- 500 ש"ח, יוסף: 052-7382636

■ **מדפסת** HP משולבת עם סורק וקופי, 250 ש"ח, 052-5543055

■ **אופני ראלי** גדול "26" במצב מצוין, שמורים, שמישים לרכיבה בב"ב, 240 ש"ח, 050-5343924

■ **קוביה** הונגרית חדשה באריזה, 50 ש"ח, 054-8530385

■ **סנוקר** מקורי לילדים, 50 ש"ח, חדש באריזה, 054-8530385

■ **סורג** בטן מגולגל, מתאים לחלון חדר, 350 ש"ח, בבני-ברק, 052-7600336

■ **נעלי גברים** חדשות ממש! AircomFort, עור, שחור, מידה 44, רק 150 ש"ח, 052-7623275

■ **הליכון** יד שנייה (מתקפל) 500 ש"ח, טלפון: 052-2776610, עמוס

■ **בפתח-תקווה,** זוג בלוני גז + המערכת וווסט + מכסה, 400 ש"ח, 052-2786557

■ **עשר** בתי מזמוזות מעוצבים, נדירים מברסמקס, 500 ש"ח בפתח-תקווה, 052-2786557

■ **חדש** באריזה, גן סנדיסק החדש במחיר 150 במקום 200, 053-3157998

■ **למסירה** חלקים של מיקסר קנוד, 2 בלנדרים, חלבי ובשרי ומטחנת בשר, 03-5799159

■ **בהזדמנות,** קנרים, 150 ש"ח, 052-7151075

■ **משחק** מטבח לילדים מפלסטיק בב"ב, 50 ש"ח, 052-7676856

■ **9 חולצות** לגבר מחוגמות צבע לבן, חדשות, מידה 15-16.5 בב"ב, ב- 100 ש"ח, 052-7676856

■ **נעליים** אלגנטיות, חדשות, שחורות, יפהפיות, עקב נמוך, מ"קנגרו", רק 100 ש"ח, 052-7614669

■ **מזוזה,** מצב טוב, 90 ש"ח, 052-5737813, בני-ברק

■ **אופניים** לנוער עם הילוכים, 270 ש"ח, אופנים לילדים קטנים בב"ב, 140 ש"ח, 050-5343924

■ **חליפת בר-מצווה,** חדשה, רואל, 390 ש"ח, 054-8303051

■ **ד"ו.ו.די** כחדש כולל קריקר, 200 ש"ח, הקודם זוכה, 054-8303051

■ **אופני הילוכים,** 26" 320 ש"ח, 20" 270 ש"ח, ב"ב 054-5385013

■ **3 מעילים** חדשים, יפים, חמים ואיכותיים לילדות, מידות 8-12, 75 ש"ח כ"א, 052-3805386, 02-6522251

■ **קופסא** לאקורדיון במצב מצוין, 40 ש"ח, 02-6522251, 052-3805386

■ **ספרים** ללימוד בגרויות בכל המקצועות, 50-20 ש"ח, 050-4120900

■ **אופנים** מעצורי דיסק אלומינום, מחיר 500 ש"ח, אלי, 052-4262221

■ **אופנים** BMX לילד, 100 ש"ח, 054-4273857

■ **זרקור,** 50 ש"ח, 054-4273857

■ **נברשות** לסלון, 100 ש"ח, 054-4273857

■ **קורקינט** לילד, 25 ש"ח, 054-4273857

■ **שטיח** צמר, 50 ש"ח, 2X3, 054-4273857

■ **שטיח** צמר 170X200, ב- 50 ש"ח, 054-4273857

■ **אופניים** למנ', 200 ש"ח, הילוכים, 054-4273857

■ **סיר** לחץ 9 ליטר, 50 ש"ח, 054-4273857

■ **גיטרה,** 200 ש"ח כחדשה אקוסטית, 054-4273857

■ **מנעול** לאופנים חשמלית חזקות ממש, מעולות - לא ניתנת לפריצה לעולה, 150 ש"ח, משה: 052-7108874

■ **מצלמה** קומפקטית קנון, A490 זום אופטי, פלאש מובנה, חדש באריזה, 390 ש"ח, 054-5705546

■ **בריכה** מתנפחת עגולה, חדשה 50*175*265 + משאבה חשמלית, 300 ש"ח, 052-7637380

■ **ווקמן** לשמיעה + המתר קלטות ל- MP3 ללא מחשב, 150 ש"ח, 052-7637380

■ **למסירה,** קורה של מיקסר בוש עם מוט מרכזי (ממתכת) חיגם, 052-7634293

■ **מחשב שולחני** ליבה כפולה, מצוין, 500 ש"ח, מסך 200 ש"ח, 053-3346080

■ **כלי בית,** סירים, מחבתות, מ- 10 ש"ח, 054-4273857

■ **קשתות** לגג רכב, 100 ש"ח, 054-4273857

■ **קסדות** לאופנוע, 100-50 ש"ח, 054-4273857

■ **מתקן** לנשיאת אופנים, חדש, 100 ש"ח, 054-4273857

■ **טלית** חדשה, גדול, 80, 300 ש"ח, תימני, 054-4273857

■ **סידורים** נוסח "בלצי" חדשים, 20 ש"ח, 054-4273857

■ **סט** תאג תורה מפורשה, 100 ש"ח, חדש, 054-4273857

■ **אופני ילדים** BMX יד שנה, שמורים, שמישים לרכיבה בב"ב, 150 ש"ח, 050-5343924

■ **כבלים** לחשמל, מחשבת, שקעים ומפסקים שונים, חיסול מחסן, ב- 20 ש"ח, 054-9985503

■ **חיסול** מחסן אינסטלציה, צנרת פלסטיק, חלקים ואביזרים שונים, 20 ש"ח, 054-9985503

■ **מכשיר** GPS חדש באריזה עם איפן מעודכן, 350 ש"ח, 054-8456714

■ **מתקן** לכוס קפה לרכב, ב- 30 ש"ח, 054-8456714

■ **מטען** אלחוטי חזק במיוחד לסמסונג גלקסי S3 וכיסוי מגן - חדש מהקופסא, 149 ש"ח, 054-4783220

■ **מאגר** מאות תוצרים וקרנות כספים לעמותות ולחיחים בארץ ובחו"ל, 299 ש"ח, 052-7633316

■ **מכשירי שמיעה** לשני האוזניים (אב' ברנפון) + בטריות, 400 ש"ח, 052-3463482

■ **אסלה** מונבלוק + מקלחון מזכוכית, כחדשים, 300 ש"ח, 052-3463482

■ **3 מטבעות** כסף, זכר למתנת לפורים, 150 ש"ח, 052-7154392

■ **אופניים** חשמליות כחדשות ממש, ב- 500 ש"ח, כל הקודם זוכה, משה: 052-7108874

■ **מגבתת** כחדשה ממש, רק ב- 100 ש"ח, משה: 052-7108874

■ **כל** החומר הלימודי הדרוש לקבלת רשיון "מדבר מוסמך" 300 ש"ח, 052-3463482

■ **24 בטריות** לסכשיר שמיעה (דגם דורסל 312) ב- 100 ש"ח, 052-3463482

הסרת שיער בלייזר גברים/נשים

"בבני ברק

ללא כאב-באתריות!

גברים: 054-3342002

נשים: 050-2030007

■ **סרטי טבע** ועוד לצפיה איכות גבוהה ומצומצם, 25 ש"ח, 054-4783220

■ **גופנים,** מוגנים מיתחים ומקוריים לפרסום מודעות, יומי הולדת ועוד, 054-4783220

■ **כיסוי** אחורי שקוף לאייפון 6 כולם, חדש באריזה, 20 ש"ח, טל': 052-2727474

■ **אופניים** לנוער עם הילוכים, 270 ש"ח, 050-5343924

■ **אופניים** לילדים קטנים בב"ב, 140 ש"ח, 050-5343924

■ **גביע** קירוש מכסף, 3.5 ש"ח לגרם, 052-7154392

■ **שטר** 20 ש"ח, 60 שנה למדינה, 50 ש"ח, 052-7154392

■ **מגש** לחלות שילוב עץ וכסף, תבנית הצורים, 200 ש"ח, 052-7154392

■ **ספר** לקוטי מוהר"ן, הוצאה 8, תרצ"ו, 500 ש"ח, 052-7154392

■ **כרטיס** טלכרד, 3 ש"ח בבני-ברק, 052-7154392

■ **מצלמת וידאו** נסתרת בשעון יד, אלגנט, 300 ש"ח, 052-4289661

■ **פאה** בקפסא גלת איטלי, 500 ש"ח, 058-3289108

■ **חליפה** אלגנטית נשים מס' 44, 250 ש"ח, 058-3289108

■ **מכונת גילוח** בראון, סדרה 7, כשרה, 350 ש"ח, טל': 052-2727474

■ **שמלת איחוים** מעוצבת לילדה בת 10, מפואר ומושקעת מאוד, 250 בלבד, 077-5161338/0504102263

■ **אופני שטח/הרים,** 26 אינטש, כולל הילוכים ובולם זעזועים, 500 ש"ח, 050-5343924

■ **אופני הילוכים,** מצב מעולה, ב- 200 ש"ח, 050-5343924

■ **מפה** מרובה 1.20X2.00 במצב מצוין, 40 ש"ח בבני-ברק, 052-7600336

■ **בהזדמנות,** קנרים, ב- 150 ש"ח, 052-7151075

■ **חלקים** לאופני ילדים BMX, ב- 70-30 ש"ח, 050-5343924

■ **אופניים** חשמליים בלי סוללה, 500 ש"ח, 050-5343924

■ **סרטי טבע** מפותחים באיכות גבוהה, 20-15 ש"ח, 052-7603864

■ **סרטים** איכותיים למשפחות וילדים בנושאים רבים, 20 ש"ח, 054-7603865, 052-7603865

■ **אופני scott** מקצועיות, מצאיה, רק 500 ש"ח, 052-7603864

■ **פאקנט** של סיגריות, 200 ש"ח בירושלים, 050-4211462

■ **דלת** פלדלת במצב מצוין + קוד וצלמדר, 500 ש"ח, 050-4112720

■ **מצלמת וידאו** נסתרת בשעון יד אלגנט, 300 ש"ח, 052-4289661

■ **שואב אבק,** 90 ש"ח, בירושלים, 054-8423405

■ **חולצות** לגבר לבנות, חדשות, מידה 15-16.5 בב"ב, 25 ש"ח, 052-7676856

■ **ילקוט** cool לילדה, כחדש, 50 ש"ח בב"ב, 052-7676856

■ **מערכת** סטריאו "LG" הכוללת רדיו + דבל-קסט + קומפקדיסק + רמקולים, 450 ש"ח, 052-3463482

■ **ספרי מילון** אנגלי/עברי, עברי/אנגלי השלם, 150 ש"ח, 052-3463482

■ **עלוני פרשת שבוע** (20 שנה), מבחר גדול, 400 ש"ח, 052-3463482

■ **ציילנדר** לחלת רב בריח + 4 מפתחות, 80 ש"ח, 052-3463482

■ **אופני הילוכים,** 26", 320 ש"ח, 20", 270 ש"ח, ב"ב, 054-5385013

■ **מכונת תספורת** חדשה עם 2 בטריות נטענות, ב- 140 ש"ח, פלאמין: 050-4175490 או 03-5791312

■ **מצלמה** קומפקטית קנון A490 זום אופטי, פלאש מובנה, חדש באריזה, 390 ש"ח, 054-5705546

■ **פאה** בקפסא שטנית, גלת איטלי, 500 ש"ח, 058-3289108, 050-4131038

■ **כיור** נטילת ידיים כולל ברז צבע פרגמות, כחדש, 249, 053-3188804/5

■ **כיור** לאמבטיה כולל ברז צבע פרגמות, 85/60, כחדש, 299, 053-3188804/5

■ **ספר** הזוהר עם תרגום ופירוש הסולם, כ"ג כרכים, 300 ש"ח, 052-4831449

■ **מנורה** דקורטיבית כחולה צורת קוביה, חדש באריזה, 100 ש"ח, 052-4813449

■ **ספר** בישול חדש, מכיל מתכונים קלים וטעימים, 50 ש"ח, 052-4831449

■ **3 מעילים** חדשים, יפים, חמים ואיכותיים, לילדות, מידות 8-12, 75 ש"ח כ"א, 052-3805386, 02-6522251

■ **קופסא** לאקורדיון במצב מצוין, 40 ש"ח, 02-6522251, 052-3805386

■ **ספרים** ללימוד בגרויות בכל המקצועות, 50-20 ש"ח, 050-4120900

■ **ביתשלים** מצלמת רכיבה מילדור כרטיס זכרון, 8 ג'יגה עם סאונד, 500 ש"ח, ניר: 054-5884371

■ **ביתשלים,** מיטת כוסר במצב מצוין, 100 ש"ח, ניר: 054-5884371

■ **מזוזת איפור** כסוסה, גדולה במצב מצוין, 290 ש"ח, בני-ברק, טל': 054-5300306

■ **כובע** לנשים בצבע שחור עם שולים רחבים, אלגנטי, 70 ש"ח, טל': 054-6565388

■ **מחשב ניידים** Core2Duy E8400, 3 ג'יגה זכרון, 330 ש"ח, 052-7137677

■ **אופני ילדים** BMX בכל הגדלים, חלקים ואביזרים, מ- 40 ש"ח, 050-5343924

■ **כרטיס** משחקים לגמבוי + גמבוי במצב טוב + חוט של מיטון, 40 ש"ח בב"ב, 052-7600336

■ **סט הבדלה,** 4 חלקים מוכסף, גדול, חדש לגמרי, 100 ש"ח במקום 160 ש"ח, 052-7600336 בב"ב

■ **רדיו** דיסק לרכב MP3 מיוער כחדש + שלט, 400 ש"ח, 052-7123040

■ **מעיל** קצר Zara נערות s/m צבע בר', מוך, מהמם! 100 ש"ח, 054-8443223

■ **שמלה** לנשים/נערות, 38, אפגנית, ארוכה ומפוארת לאירועים, חדשה ברקטן, 150 ש"ח להשכרה, 054-8443223

■ **קופסא** קשיחה לפאה (ראש גמוך) מגלת אבנים, 40 ש"ח, בבני-ברק, 052-7600336

■ **מדפסת** דגם 4500 HP officejet, כמעט חדש, 240 ש"ח, 050-5343924

לא שיפצנו-רק החלפנו אמבטיה!!!

תיקון, ציפוי והלבשה של אמבטיה חדשה ב-3 שעות

47 שנות ותק

זאב אמבטיות

המלצות רבות באיזורים החרדיים ניתן לראות דוגמאות

מ. ראשי: 09-9584862 סניפים: 02-5333862

03-5445901 04-8361130

■ **חצובה** למסרטה, מצוינת ויציבה, 1.15 מטר, 70 ש"ח בב"ב, 052-7600336

■ **סוחקו** אלקטרוני של חברת קוקור, מצב מצוין, 50 ש"ח, בבני-ברק, 052-7600336

■ **תמונה** ממוסגרת של ברכת הבית על קלף עם ציורים, 050-4177726

■ **מדרש רבה** הוצאת הרב מיקקין, 11 כרכים, 350 ש"ח, 050-4177726

■ **אופניים** BMX לילד, 100 ש"ח, 054-4273857

■ **זרקור** 50 ש"ח, 054-4273857

■ **נברשות** לסלון, 100 ש"ח, 054-4273857

■ **קורקינט** לילד, 25 ש"ח, 054-4273857

■ **שטיח** צמר, 70 ש"ח, 2X3, 054-4273857

■ **שטיח** צמר 170X200, ב- 70 ש"ח, 054-4273857

■ **אופניים** לנוער, 200 ש"ח הילוכים, 054-4273857

■ **סיר** לחץ, 9 ליטר, 50 ש"ח, 054-4273857

■ **גיטרה,** 200 ש"ח כחדשה אקוסטית, 054-4273857

■ **מנעול** לאופנים חשמלית חזקות ממש, מעולות - לא ניתנת לפריצה לעולה, 150 ש"ח, משה: 052-7108874

■ **מצלמה** קומפקטית קנון, A490 זום אופטי, פלאש מובנה, חדש באריזה, 390 ש"ח, 054-5705546

■ **בריכה** מתנפחת עגולה, חדשה 50*175*265 + משאבה חשמלית, 300 ש"ח, 052-7637380

■ **חדש** באריזה, גן סנדיסק החדש במחיר 150 במקום 200, 053-3157998

■ **למסירה** חלקים של מיקסר קנוד, 2 בלנדרים, חלבי ובשרי ומטחנת בשר, 03-5799159

■ **בהזדמנות,** קנרים, 150 ש"ח, 052-7151075

■ **כחדש** ספר לתסמוקות של דיוים, 380 ש"ח, 054-8443223

■ **חגז** חדש באריזה, 250 ש"ח, פלאמין: 054-5981054

■ **קלרינט** מחברת שבוון כחדש, 500 ש"ח, 050-4188051

■ **כלוב** + ציוד לאוגרים, בבני-ברק, 60 ש"ח, 052-7154392

■ **ספר** ליקוטי מוהר"ן הוצאה 8 תרצ"ו, 500 ש"ח, 052-7154392

■ **צנצנת** פורצלן מפוארת לאחסון עוגיות, חדשה באריזה, 140 ש"ח, 052-4831449

■ **אורגן** קלידים בצבע חום, במצב טוב, 400 ש"ח, 052-5566488

■ **מעיל** נברים, חדש, HNM, מידה M, שחור, 300 ש"ח, גמיש, 058-3268891

למכירה

מבחר פאות יד שנייה

במצב טוב, טרייד אין- החלפה

מקבלים פאות למכירה בבני ברק

050-2030007

■ **למסירה!** שטיח בגווי החום, גדול 2X2.85 מ', בב"ב, 054-8454536

■ **4 סלסלאות** כסביסה על גלגלים, 200 ש"ח, 03-5700422

■ **מזוזה,** מצב טוב, 90 ש"ח, בני-ברק, 052-5737813

■ **טלית** חדשה, גדול, 80, 300 ש"ח, תימני, 054-4273857

■ **גביע** קירוש מכסף, 3.5 ש"ח לגרם, 052-7154392

■ **ארגז** סגור + מנעול לאופנים, כמעט חדש + 3 מפתחות, 100 ש"ח, 050-5343924

■ **אביזרי סמסונג** E1200 מטען, סוללה, אוזניות, 60 ש"ח, 053-3155029

■ **נגן כשר,** 3 אינץ', כולל GPS, מצלמה, אופים, 250 ש"ח, 053-3155029

■ **אקווריום** פנורמי, 1 מטר, 500 ש"ח, פל', 054-8412903, טל': 03-9074725

■ **כלוב** לציפורים, 70 ש"ח, 054-8412903, 03-9074725

10 מילים
1,000,000 קוראים
03-6162228

■ **24 בטריות** למכשיר שמיעה (דגם הורסל 312), 100 ש"ח, 052-3463482

■ **כל** החומר הלימודי הדרוש לקבל רשיון "מדבר מוסמך" 300 ש"ח, 052-3463482

■ **מכשיר** GPS חדש באריזה עם איטיו מעודכן, 350 ש"ח, 054-8456714

■ **מתקן** לכוס קפה לרכב, ב- 30 ש"ח, 054-8456714

■ **מסך** מחשב דק "19, רמקולים מובנים + כבלים, מעולה - 180 ש"ח, טל': 02-6561606

■ **סולם** "שושנה" במצב מצוין, 8 שלבים, נטען, 300 ש"ח - גמיש, 050-4128681

■ **סולם** "שושנה" במצב מצוין, 11 שלבים, נטען, 400 ש' - גמיש, 050-4128681

■ **מגהץ קיטור** קנוד, כחדש, מיכל נשלף, ניתוק אוכי, 300 ש', 054-8409064

■ **טרמפולינה** (סלקל) לתינוק, 70 ש"ח, 053-3197911

■ **מאגר** כתובות תורמים המעוניינים להחזיק בני-תורה בשקל אחד, 052-7692337

■ **אברך** בעל ניסיון מעוניין ללמד שיעורים פרטיים לנערים או מבוגרים, 054-8442722

■ **עוזרת** בית נקיה וזריזה, המלצות רבות, תושבת ב"ב, זריזה בנקיון אבל אנשים חשובים, 053-3348860

■ **מנקה** חדרי מדרגות באמינות ובמקצועיות עם נסיון, 052-7796177, מוטי

■ **התפנה** מגיים כסאים, תרומות, קרטון, מלמות, תקציבי ממשלה, עובדות, 11 שנות נסיון, 052-7633316

■ **מעוניין** לשטוף מדרגות בב"ב ולמקות בתי כנסת בב"ב, עבודה טובה, התקשרו, 052-3752841

■ **התפנה** מגיים כסאים, תרומות, קרטון, מלמות, תקציבי ממשלה, עובדות, 11 שנות נסיון, 052-7633316

■ **בוגר** נתיבות עולם, תואר שני, נסיון בניהול בעמותות ובעסקים, במשרה בכירה! 050-4160330

■ **טבח** צעיר פנוי לעבודה מידית באזור המרכז, 054-8457701

■ **מעוניינת** לטפל בקשישה ולטייל איתה אחה"צ, 053-3348860

■ **מעוניינת** לעבוד במשק בית, המלצות אדירות, ותק של שנים, חתונה וזריזה, אפשר עזרה בגישול, 053-3348860

■ **נאמן**, מסור ובעל המלצות, מעוניין לעבוד בכל עבודת נקיון, יסודי מאוד, 052-6971770

■ **אדם** נאמן, מסור ובעל המלצות, מעוניין לעבוד עם קשישים, יחס חם, סבלנות רבה, 052-6971770

■ **אשה** מסורה מעוניינת לטפל בקשישה+ עבודות בית קלות, 03-6197601

■ **אברך** בעל ניסיון מעוניין ללמד שיעורים פרטיים לנערים או מבוגרים, 052-7692337

■ **גדר** מעץ צבע חום בהיר, גובה 52 ס"מ, רוחב, 9 מ', 500 ש"ח, 054-8412903, 03-9074725

■ **מטען** אלחוטי חוק במיוחד לסמסונג גלקסי S3 וכיסוי מגן - חדש מהקופסא, 149 ש"ח, 054-4783220

■ **סרטי טבע** ועוד לצפיה איכות גבוהה ומצמר, 25 ש"ח, 054-4783220

■ **מאגר** מאות תורמים וקרנות כספים לעמותות ולחיים באיר ובחו"ל, 299 ש"ח, 052-7633316

■ **גופנים** פונטים מיוחדים ומקוריים לפרסום מודעות לפי הזלת ועוד, 054-4783220

■ **כובע** ברוקלין, מצב מצוין, 380 ש"ח, גמיש, 054-8417980

■ **נעלי גבר** שבת מותג ונעלי חול 41-42, בפ"ת, חדש, 180 ש"ח, 052-7685402

■ **אופניים** חשמליות כדושות ממש, ב- 500 ש"ח, כל הקודם זוכה! משה, 03-6186008

■ **מכשירי שמיעה** לשני האוזנים (אחד ברגולן) + בטריות, 400 ש"ח, 052-3463482

■ **אסלה** מונבלוק + מקלחון מוכנים כחדשים, 300 ש"ח, 052-3463482

■ **תחפושת** גיראפה לתינוק עד חצי שנה, חדש באריזה, 35 ש"ח, 052-4831449

■ **מנורה** דקורטיבית כחולה, צורת קוביה, חדש באריזה, 100 ש"ח, 052-4813449

■ **ספר** בישול חדש, מכיל מתכונים קלים וחמים, 50 ש"ח, 052-4831449

■ **צנצנת** פורצלן ממארת לאחסון עוגות, חדשה באריזה, 140 ש"ח, 052-4831449

■ **אורגן** קלידים בצבע חום, במצב טוב, 400 ש"ח, 052-5566488

■ **חלון** כנף על כנף 1.15X1.7מ', במצב מצוין, 500 ש"ח, 054-8457269

■ **מכשיר** לבישול ביצים קשות חדש, אלקטור חק, 30 ש"ח, 052-7676856

■ **נעלי גבר** כמעט חדשות, מידה 43, חברת paco matin, ב- 150 ש"ח, 052-7676856

■ **מגף** ליקרה לנשים כחדש, מידה, 37,38, 50 ש"ח, 052-7676856

■ **חליפת גבר** מידה 50, כהה, נלבשה פעם אחת, 250 ש"ח, 054-8430025

■ **חליפה** שבתית חדשה, מס' 44, נשים 250 ש"ח, ב"ב, 050-4131038

■ **שעוני יד** לילדים ומבוגרים, 30 ש"ח, 050-7023892

ביקוש עבודה

■ **אדם** מנוסה בטיפול בחולים סיעודיים מעוניין לטפל פרטי או בבית חולים, 050-5489925 03-5791296

■ **אברך** מנוסה מלמד נערים ומבוגרים, ומקנה כלים לשימור התשובה, 054-8437094

■ **מעוניינת** לטפל בקשישה ולטייל איתה אחה"צ, 053-3348860

■ **מעוניינת** לעבוד במשק בית, המלצות אדירות, ותק של שנים, חתונה וזריזה, אפשר עזרה בגישול, 053-3348860

■ **נאמן**, מסור ובעל המלצות, מעוניין לעבוד בכל עבודת נקיון, יסודי מאוד, 052-6971770

■ **אדם** נאמן, מסור ובעל המלצות, מעוניין לעבוד עם קשישים, יחס חם, סבלנות רבה, 052-6971770

■ **אשה** מסורה מעוניינת לטפל בקשישה+ עבודות בית קלות, 03-6197601

■ **אברך** בעל ניסיון מעוניין ללמד שיעורים פרטיים לנערים או מבוגרים, 052-7642542

■ **דרושות** מפעילות לגן חרדי בפ"ת, למגוון חוגים: בלונים, אנגלית, חיות, פיסול וכדו', לשעות 15:00-15:30 לגילאי 2-3, 60 ש"ח להפעלה, 050-4135055

■ **דרוש** סוכן מכירות/איש שיווק למקומון שנפתח, 052-7123106

■ **בב"ב**, דרוש עובד תחזוקה חרוץ וזריז וכמבין עניין, יודע בחשמל, אינסטלציה, גבס ועוד, לשעתיים מידי יום, גמישות לשעות נוספות, 1,700 ש"ח ברוטו, 03-5779500

■ **למשרד** תיווך בב"ב דרוש סוכן לשעות אחה"צ, קו"ח לפקס: 03-6195923 אל למייל: pipchci@walla.com

■ **לארגון חסד** גדול בב"ב, דרושה עובדת מסורת ועבודת טלמרקטינג, לפרטים: 052-7796377

■ **למנהל קהילתי** בירושלים, דרושה/ה מזכר/ה לריכוז הפעילות, מ.חלקית, שעות גמישות, 5,800 ש"ח! *לחברה גדולה בבני-ברק, דרושה/ה מנהל/ת משרד למנהל שוטף של המשרד, 3 ימים בשבוע, עבודה מהמשרד, יומים מהבית, שכר מאוד גבוה! קריירה, 072-22-222-62

■ **בבני ברק** דרושה טבחית לארוחת בקר + כח עזר 054-8495986 להתקשר בשעות הבוקר

■ **מטפלת** למשרה מלאה למען בבני ברק באזור שיכון ג' 054-8495986 להתקשר בבוקר

■ **דרוש עובד למאפיה באזור גאולה, ירושלים עם נסיון בתחום, 052- 7172351, 052- 7603587**

■ **דרושה** מנהלת חשבונות למשרה מלאה במרכז, קו"ח לפקס: 03-5605684

■ **דרושה** מנהלת חשבונות למשרה מלאה בפתח-תקוה, קו"ח לפקס: 03-5605684

■ **התפנה מקום בכולל אברכים להלכה בת"א, לפרטים: 050-4120616**

■ **למען במרכז ב"ב, דרושות: *טבחית, *מטפלות חמות ומסורות, תנאים טובים למתאימות, 052-7689939**

■ **דרושה** מנהרש ברמת-גן לחל"ד סוג 3/2 נסיון בחשבשבת, חובה, קו"ח לפקס: 03-6030850

■ **לגן דתי** בפ"ת, דרושה סייעת חרוצה וחייכנית לעבודה זמנית, 052-8530061, 052-8226582

■ **דרושה** מטפלת במשרה מלאה לטיפול בתינוק בגבעת שמואל, לפרטים: 050-7206648

מחפשים עבודה?

בואו והירשמו לגלאט ג'ובס

לוח הדרושים הדתי-חרדי הותיק והגדול בישראל

עם ניסיון של יותר מ-8 שנים

ועם יותר מ-4,000 משרות פנויות בכל רגע נתון

לצפייה בכל המשרות: www.glatjobs.co.il

גלאט ג'ובס 073-70-55-666

■ **לחנות** אופטיקה בב"ב, דרושה/ה מוכר/ת לעבודה במשמרות, גא להתקשר בין 10:00-12:00 בבוקר, 054-4270237

■ **בחורה/אישה**, ע"ש, אמינה ומיקנת, להשגחה על ילדים בין 13:00-16:00, 050-4160319

■ **למרפאת שיניים** בבני-ברק, דרושה סייעת, נסיון לא חובה, קו"ח לפקס: 077-3300870

■ **למשרד** תיווך שוק הנדל"ן באלעד סוכן/ת נדל"ן + רשיון תיווך, הדרכה תינתן למתאימה/ה, אפ' לחוחים גדולים! 052-3251213, 050-5886828, אהרון

■ **לקפיטריה בבני-ברק: אחראי פס חרוץ ומסור, מגיל +24, לעבודת בוקר/ערב. *עמידה במצבי לחץ! 052-6607070**

■ **לגן מעון** בגבעת שמואל, דרושה גננת סייעת יצירתית למשרה מלאה, שכר נאה! 052-3651355

■ **למעון** בגבעת שמואל, סייעת בהקר/צהריים, תנאים מעולים, שכר גבוה! 052-7177524

■ **בבני ברק** מוכרת ומרצת ואחראית לניהול חנות בגדי ילדות עבודה במשמרות 052-8041155

■ **איש מכירות תותח?** בא תעשה את מה שאתה עושה, רק טוב יותר, ובמקום טוב יותר, חברת הייטק מובילה את מוצבת עובדיה ומחפשת אנשים בדיוק כמוך! * אווירה מדהימה. * תנאים מעולים. * שכר גבוה מאוד. * אפשרויות קידום. קו"ח מתן לשלוח למייל jobs@kidumplus.co.il טלפון: 072-3902277 מיועד לגברים ונשים (מחלקות נפרדות).

דרושים/ות

◄ **סדרנים/ות**
◄ **עובדי/ות לילה**
◄ **קופאים/ות**

מרכז: 052-6580906
ימים ומסביבה: 052-5094687

דרושים

הודעה

לפי חוק הודעות שווה בתעסוקה, כל מודעה בעיתון זה שיש בה משרה מוצעת או תוארה להכשרה מקצועית או הודעה בדבר שלוחה-מתיחסת לשני המינים הודעה זו מהווה חלק מלשון כל המודעות הנ"ל המתפרסמות בעיתון זה.

■ **טלפניות** לטלמרקטינג בב"ב לאחה"צ, אפשרות להתקדם, לא חובה נסיון, סביבת עבודה ממוחשבת, 052-7602590

■ **למשרד** בב"ב, דרוש/ה עובד/ת, יודע בהנה"ח, הבנה למאזנים/הגשות למשרדי ממשלה, נסיון חובה, קו"ח: 03-6165110 3174174@gmail.com

■ **איש מכירות** עם נסיון לחנות אופנים בגבול ב"ב רמת- גן, נסיון סבבי. 054-7840087

■ **למעון** בגבעת שמואל: *מטפלות *גננות *איש אחזקה, למשרה מלאה/חלקית. 050-7884864

■ **דרושות מטפלות**, משרה מלאה/חלקית, לגן בבגבל בגבעת שמואל - מנהלן, תנאים טובים, 054-8461589

■ **דרושה פקידה לביטוח** אלמנטרי, בעלת ניסיון שנה+, למשרד בבני-ברק, קו"ח lea@katzltd.org

■ **למוקד גברים - מוקד תפילות של ארגון גדול בראשל"צ, דרושים נציגים בעלי יכולת הסברה וכושר ביטוי, שכר מעולה, הדרכה בשכר מלא. 052-7164855, עמי**

■ **דרושים נהגים + רשיון ציבורי זעיר ואוטובוס לעבודה במשמרות בירושלים, 050-4030501**

■ **דרושה מטפלת למעון, חמה ונקייה, מסורה ואחראית, מיידי, תנאים טובים למתאימה, 050-4146721**

■ **לגן בגבעתיים דרושות סייעות איכותיות, למשרה מלאה, לרציניות בלבד! 054-3330698**

■ **למעון** תב"ר ברעננה *גננת *מטפלת לבוקר לצהרון *לחיידר תב"ר מלמד, 050-8840680, 054-9245770

■ **דרושה** מטפלת למשרה מלאה/חלקית למעון פרטי בפ"ת, תנאים טובים! 052-7133613

■ **לאופנת נשים דרושה מוכרת רצינית וחרוצה לב"ב, 054-4347954**

■ **לחנות** לעיצוב הבית באזור פ"ת וב"ב, דרושה/ה מוכר/ת עדיפות לבעלי נסיון, קו"ח בפקס: 03-5226623 052-4033608 oren@dtapet.com

■ **לבית-אבות שלמה המלך בב"ב, דרושים/ות אחים/יות, שכר נאה למתאימים! 050-6002100**

■ **למעון יום** במרכז פ"ת, דרושה מטפלת מסורה ומסוסה, קו"ח לפקס: 072-2213081 mh66199@gmail.com

■ **למשרד יועץ מס בב"ב, 1) חשבת שכר מנוסה, 2) מנהח"ש מנוסה, קו"ח: korot515@gmail.com, פקס: 03-5702591**

■ **לסוכנות ביטוח בב"ב**, דרושה רפרנטית עם נסיון בתחום חובה! משרת אם! לפרטים: 052-4783641

מחוייבים למציאת עבודה!

תיאום פרטני מקצועי עבורכם

-לא איש עד למציאה האמה בעבודה-

רק משרות שלא מפורסמות בעיתונות
חוץ מלוח, מכירות, מאות אב, נגרות, מנהלות, נהגות, מחסנאות, ניקיון, נסיון, ב. אוקמה, אפ לאחרי גיל

עדכון מיון ראיון המשרות: 072-7222262

קר"רה

■ **למשרד עו"ד מוביל** בתחום הגבייה העוסק במתן שירות לרשויות מקומיות ותאגידי מים, דרוש/ה פקיד/ה הוצל"פ מקצועי/ת ומנוסה, העבודה בימים א'-ה' בין השעות 08:00-16:00, קו"ח למייל: aeh117@aeh.co.il, בציון משרה: 8500

■ **למעון בפ"ת, דרושות סייעות/מטפלות - חתצות, משרה מלאה, 052-4491044**

■ **לקייטרינג במרכז דרושים עובדים לחג 1 ו- 2 בפסח, 054-3228966 (להתקשר א'-ה' 9:00-18:00)**

■ **דרושה מטפלת מסורה למעון בקרית הצוג בב"ב, תנאים מצויינים למתאימות! 052-7115488**

■ **דרושה מטפלת/סייעת למעון ברמת-גן, תנאים טובים, שכר התחלתי, 30 ש"ח לשעה, 052-8280838**

■ **דרושות: *מנהלות למעונות לגיל הרך *מטפלות, סייעות, בכל הארץ, תנאים מעולים! טל': 03-6160101, פקס: 072-2448465, jobs@my-face.co.il**

■ **דרושים/ות** נשים/ גברים המאוגנים או פעילים בעדי נשים למכירת ספר חדש ייחודי "תפילת האישה", שכר נאה! 054-8475537

■ **דרושים/ות עובדים/ות לנקיון משרדים ובתי ספר לשעות הערב באזור ב"ב בתנאים טובים, 03-5494080**

למען מטופח ויפה
דרושה מטפלת בב"ב
לחלקית/ מלאה
שכר טוב ותנאים טובים למתאימה!
052-7660483

■ **רק אם את מוכנה** להתאמץ בשביל להגדיל את ההכנסה של הבית - התקשרי! מכירות מהבית, חוזי ביותר! 052-7661565, 052-7654587

■ **לעמותת סיעוד "בבית" סניף בני ברק דרושים/ות מטפלים/ות לעבודה עם קשישים בבתיהם. 03-5783159**

■ **"מתן- סיעוד" בני-ברק, הרב כהנמן 111, דרושים מטפלים/ות לקשישים/ות. 03-5782180**

■ **למשרד עו"ד המתמחה בגבייה, דרושים/ות פקידי/ות גבייה בעלי תודעת שרות גבוהה, העבודה במשרה מלאה או עבודה במשמרות. משרה מלאה - בימים א'-ה' בין השעות 09:00-18:00 או 08:00-17:00 ללא ימי ו'. במשמרות - בימים א-ה בין השעות 08:00-14:00 או 12:00-18:00 ללא ימי ו', תנאים טובים למתאימים! קו"ח לפקס: 03-6180638, מייל- horvitz54@aeh.co.il בציון משרה 8422**

■ **למעון בת"א** (10 דקות מב"ב) דרושה מטפלת לתינוקיה למשרה מלאה וקבועה, תנאים טובים! מיידי, 052-8750036

■ **למעון בב"ב**, דרושה מטפלת אחראית ומסוסה, מיידית, 054-5841018

■ **לקמפוס חינוכי** במושב בגבעת עוז, דרוש מנקה ומרע!!! שכר 32 ש"ח לשעה, לפרטים מיכל: 058-7799218

■ **דרוש נהג לאוטובוס** זעיר ציבורי, מאזור המרכז, עדיפות לנסיון, 054-7771118

■ **דרושה עובדת ניקיון לבית ספר בבני-ברק, לשעות הבוקר, 04-8264690, 052-6550018**

■ **דרושים** משתתפים/ות בריאים/ות למחקר בנילאי 18-45, תשלום הולם, אילנית/ רחלי 03-6074845

■ **באיזור גוש דן דרוש נהג אוטובוס /א.צ.ז למשרה מלאה/ חלקית**

052-5828130

חירום

■ **משטרה** 100
■ **מגן דוד אדום** 101
■ **הצלה** 1221
■ **מכבי אש** 102
■ **המוקד העירוני** 106
■ **חברת חשמל** 103
■ **יד שרה** - שיקום החולה 02-6444444, 03-6817222, 04-8381704
■ **האגודה למלחמה בסרטן**- טלמרט: 1-800-599995 טלמרקה: 1-800-200444
■ **מוקד חיתום** לקבלת פקסים לאוכלוסיית החרשים ולקויי שמיעה פקס: 03,5216445, 8530161-04, 1-800-600-100, 1-800-500-101
■ **קו פתוח לקשישים**- מידע ויעוץ לגבי זכויות 02-6521218 ב' 14:00-17:00
■ **עזר מציון**- מוקד חפא חירום שבת בני ברק: 03-5742742 ירושלים: 02-5002111
■ **"יידיי נפש" עזר מציון** - קו אחיי לתמיכה ונפשית 1-800-30-30-12
■ **"לב שומע"** - יעוץ חינוכי מקצועי ופסיכו-דינמי ימים א'-ה' 21:00-23:00 03-6145033 1599-50-32-32
■ **מרכז הסיוע לנשים דתיות**- 24 שעות ביממה, סודיות מובטחת 02-6730002
■ **אנוש** - קו למשפחות נפגעי נפש ימים א',ד' בין השעות 03-5400672 19:00-22:000
■ **מוקד יב"ר - ייעוץ נישואין ראשוני** המוקד האזרי ההתנדבותי בתי לייעוץ זוגי אישי ומשפחתי א-ה 02-6321600 10:00-18:00
■ **"שמע בני"** המרכז לקהילה וחינוך ימים א' ג' ה' 20:30-22:30 בערב 02-6511613
■ **משגב** המרכז להכנסת והתאמת מטופלים לבריאות הנפש טל: 02-5808008 ביפו: 03-6105404

תחבורה

■ **אוטובוסים** - מודיעין אגד: 03-6948888 מודיעין דן: 03-6394444 קוים: 2060 *
■ **רכבת ישראל** - 03-6117000, 04-8564444, מלמלי 5770 *
■ **זמני נחיתת מטוסים:** עברית: 03-9723333 אנגלית: 03-9723344

למוקד מכירות בבני ברק
דרושים/ות
תותחי/ות מכירות
שכר גבוה למתאימים
ב"ב: ימית
052-5855500
yamitshr@gmail.com

ספר פרינקלר מערכות כיבוי אש
חברת סופר ספרינקלר דוגלת ב:
שרות | מקצועיות | אחריות
מה63 אחזקות שנתי
למערכות כיבוי וגילוי אש – קיימות
להזמנות: 050-6810307 / 03-7545117

לקהילה בחו"ל
דרושים
בחורים
רצינים ישיבתיים
מידי כ- 6 חודשים
052-7616639

רוצה להרוויח בגדול? רוצה להחליט כמה?
בואו והצטרפו לעסק מנצח
דרושים/ות
תותחי/ות מכירות טלפונים לעבודה בבני ברק
30 ₪ לשעה +עמלות
משרה חלקית (6 שעות)
נסיון במכירות / טלמרקטינג חובה
קו"ח לפקס: 077-2204728
או במייל yair68@gmail.com

דרושים/ות
תותחי/ות מכירות טלפונים לעבודה בבני-ברק
30 ₪ לשעה + עמלות
משרה חלקית (6 שעות)
נסיון במכירות/טלמרקטינג חובה
קו"ח לפקס 03-6162229
yair@kav-itonut.

ՍՈՒՊԵՐ ՄԱՐԿԵՏ ԼՈՌԱ

ՍՈՒՊԵՐ ՄԱՐԿԵՏ ԼՈՌԱ ՀԱՅԱՍՏԱՆԻ ԼԱՎԱԳՈՒՅՆ ՑԱՆՑԱՎԱՃԱՌՆԵՐՈՎ ԼԻՑՔԱՎՈՐՎԱԾ ՄԱՍՆԱՃՅՈՒՂ ՀԱՅԱՍՏԱՆ

ՍՈՒՊԵՐ ՄԱՐԿԵՏ ԼՈՌԱ ՀԱՅԱՍՏԱՆԻ ԼԱՎԱԳՈՒՅՆ ՑԱՆՑԱՎԱՃԱՌՆԵՐՈՎ ԼԻՑՔԱՎՈՐՎԱԾ ՄԱՍՆԱՃՅՈՒՂ ՀԱՅԱՍՏԱՆ

ՑՈՍ ԷՐԱԼԻ ԼԱՎԱՐԱՆՈՒՄ ՀԱՅ

ԱՌԱՋՈՒՑ ՀԱՅԵՐԻ ԵՎԱՅԻ ՀԱՄԱՐ

ԼԱՎԱՐԱՆՈՒՄ ԵՎԱՅԻ
04.5.16 ՄԻՄ ՈՒ ՄԻՄ
ՀԱՅ ՈՒՈՂ ՄԻՄ
13.5.16 ԻՆՉ, ԱՌԱՆՑ 16.5.13

ՄԻՄՈՒ ՀԱՄԱՐՎԱԾ ԵՎԱՅԻ, ՄՈՒՏՔԱՅԻՆ ԵՎ ԱՅԼ ՄԱՍՆԱՃՅՈՒՂԵՐ * ՄԻՄՈՒ ԵՎ ԱՅԼ ՄԱՍՆԱՃՅՈՒՂԵՐ * ՄԻՄՈՒ ԵՎ ԱՅԼ ՄԱՍՆԱՃՅՈՒՂԵՐ, 3-5 ԱՄԻՍ * ՄԻՄՈՒ ԵՎ ԱՅԼ ՄԱՍՆԱՃՅՈՒՂԵՐ * ՄԻՄՈՒ ԵՎ ԱՅԼ ՄԱՍՆԱՃՅՈՒՂԵՐ * ՄԻՄՈՒ ԵՎ ԱՅԼ ՄԱՍՆԱՃՅՈՒՂԵՐ

ՄԻՄՈՒ ՀԱՄԱՐՎԱԾ ԵՎԱՅԻ, ՄՈՒՏՔԱՅԻՆ ԵՎ ԱՅԼ ՄԱՍՆԱՃՅՈՒՂԵՐ * ՄԻՄՈՒ ԵՎ ԱՅԼ ՄԱՍՆԱՃՅՈՒՂԵՐ * ՄԻՄՈՒ ԵՎ ԱՅԼ ՄԱՍՆԱՃՅՈՒՂԵՐ

ՄԱՍՆԱՃՅՈՒՂ ԼՈՒՍԱՆԿԱՐՆԵՐ

Գազարի հյութ	1.44 լիտր	16՝90
Գազարի հյութ	600 գրամ	9՝90
Գազարի հյութ	175 գրամ	3՝10
Գազարի հյութ	1 կգ	2՝15
Գազարի հյութ	1 կգ	2՝15
Գազարի հյութ	1 կգ	3՝10
Գազարի հյութ	1 կգ	2՝10
Գազարի հյութ	400 գրամ	2՝15
Գազարի հյութ	1 կգ	10
Գազարի հյութ	1 կգ	3՝20
Գազարի հյութ	500 գրամ	8՝90
Գազարի հյութ	1 կգ	8՝90
Գազարի հյութ	1 կգ	19՝90
Գազարի հյութ	400 գրամ	10՝90
Գազարի հյութ	800 գրամ	13՝90
Գազարի հյութ	800 գրամ	29՝90
Գազարի հյութ	400 գրամ	10՝90
Գազարի հյութ	20 գրամ	10
Գազարի հյութ	20 գրամ	10
Գազարի հյութ	50 գրամ	12՝90
Գազարի հյութ	100 գրամ	5՝90
Գազարի հյութ	20 գրամ	10
Գազարի հյութ	20 գրամ	10
Գազարի հյութ	20 գրամ	10
Գազարի հյութ	20 գրամ	29՝90
Գազարի հյութ	20 գրամ	29՝90
Գազարի հյութ	20 գրամ	29՝90