# השבוע
בפתח תקוה

מבית 'קו עיתונות'-רשת השבועונים המקומית המובילה והגדולה בציבור החרדי והדתי

בני ברק
ירושלים
פתח תקוה
אלעד
בית שמש
חולון - בת ים
רחובות
צפון
דרום
שרון
חדרה-נתניה

בס"ד ● מופץ בפתח תקוה, גבעת שמואל, שוהם, גני תקוה, אלקנה, שערי תקוה ● יום שישי כ"ח בניסן תשע"ו 6/5/16 ● גיליון מס' 1168

קו עיתונות

**פרסום ראשון: יו"ר ועדת הכספים משה גפני לראש הממשלה נתניהו:**

# "עדיפה ממשלת אחדות עם העבודה על ממשלה צרה עם הבית היהודי"

ח"כ גפני ל"קו עיתונות": "האויבים הפוליטיים הכי גרועים שלנו הם אנשי הבית היהודי. הקשר שלנו עם הרצוג מצוין. אנו סומכים עליו יותר מאשר על בנט והרצוג סומך עלינו יותר מאשר על נתניהו" ● על רקע סירוב פקידי האוצר לממש שורה של נושאים תקציביים שהובטחו לחרדים הבהיר גפני לנתניהו: "אתם מוליכים אותנו למצב שאין לנו מה להפסיד. תכבדו את ההסכמים החתומים ואם לא, נפסיק לשחק את המשחק" / בי"ס לפוליטיקה

## מרור אחרי הפסח

חילופי האשמות בין הרבנים הראשיים אחרי הכישלון הגדול בוועדה למינוי דיינים /עמ' 12 ובי"ס לפוליטיקה

## קיץ חם

**בלעדי:** בדגל התורה משיבים לנאום ה'אני מאשים' של פרוש ודורשים את התפטרות נציג שלומי אמונים ממועצת העיר בירושלים / בי"ס לפוליטיקה

# אסון מחריד: נהג מיניבוס נספה למוות בשריפה

יענקלה אורן הנהג של ילדי בני ברק נלכד ונשרף למוות במיניבוס שנהג בו
עשרות שנים של חברת 'מקומות ואתרים' / עמ' 14

# למעלה מ-300 תורמי דם בשכונת 'הדר גנים'

שירותי הדם של מד"א התרימו 309 מנות דם בשכונת 'הדר גנים' בפתח תקווה במסגרת התרמת הדם השנתית המסורתית שנערכה בבית הכנסת "זכור לאברהם" בעיר / עמ' 10

מוסדות תורה וחסד

"תפארת רפאל"

יום שכולו תורה

עש"ת רבי רפאל בן פנחס ולאה זביחי וצ"ל

יום העצמאות 68

# נ ג י ד ה מ ר כ ז י

יתקיים בע"ה

כמדי שנה ביום חמישי, ד' באייר תשע"ו

בבית הכנסת "צעירי בנימין" ק"ב

רח' החזיון 3 (פינת רח' צונזר) קרית-שלום, תל אביב

**סדר היום:**

**12:30** קריאת תהילים לשלום ולהצלחת עם ישראל

הראשון לציון הרב הראשי לישראל הגאון

## הרב יצחק יוסף שליט"א

הרב שלמה זביחי

הרה"ג שמחה הכהן קוק

הרה"ג יוסף קרלנשטיין

הרה"ג אברהם יוסף

הרה"ג יהודה יוספי

הרב שלמה בניזרי

הרב יצחק פנגר

הרה"ג פנחס זביחי

הרב רפאל מאיר זביחי

הרה"ג בועז דניאלי

הרה"ג מאיר שושן

הרה"ג ברוך רוזנבלום

הרה"ג שמעון אשר

הרה"ג אריה שכטר

הרב מאיר שוורץ

השר הרב אריה דרעי

מיסע אור קולי "כשרות המוצרים" ע"י רמז בהלכה

עזרת נשים פתוחה!

מטעה: הרב דניאל זביחי

כיבוד ושתייה יחולקו במהלך כל היום.

First Ziv Design

להצלחת משפחת לויאן הי"ו

לרפואת ה"ה יהודה לוזון בן יפה הי"ו

# הקר ישיר

שירות אדיב ומסור

תתרגלו להרבה יותר

## מחלקה חדשה של בשר טרי

# המבצעים בהקר ממשיכים

**עוף טרי ארוז**
'בד"צ', העדה החרדית
**32.90 ₪ לקילו**

**קרטון עופות טרי**
'שארית ישראל' (של הרב שוורץ)
**29.90 ₪ לקילו**
(מחולק לפי דרישות הלקוח)

**3 רולדה דג אושן 100 ₪**
**3 רולדה דג קירשנבאום 89.90 ₪**

**חזה עוף/שניצל קפוא** 'שארית ישראל'
**39.90 ₪ לקילו**

**מארז נקניקיות עוף** בד"צ
**19.90 ₪ ליח'**

חזה הודו ממולא רובין,
כרובית, ברוקולי, תרד של בודק,
גידים של רובין, קבב המבורגר, קישקע
אמיתי/לא אמיתי ,
מגוון מוצרי ליבהרס בראשות
הרב ויסמנט

**עוף שלם קפוא** שארית ישראל **24.90 ₪**

**עוף מחולק קפוא** שארית ישראל **26.90 ₪**

**עוף מחולק קפוא** לנדא **32.90 ₪**

**כרעיים קפוא** 'שארית ישראל' **33.90 ₪ לקילו**

**נקניק קבנוס** בד"צ **14.90 ₪ ליח'**

**המבורגר קבב** בד"צ **23.90 ₪ ליח'**

**נתחי פרגיות לשיפודים** בד"צ **63.90 ₪ לקילו**

משלוחים כל יום
לפתח תקווה

* ע.ל.ח * עד גמר המלאי

ניתן להזמין במייל - hy036167775@gmail.com

רח' רחוב יצחק מאיר הכהן 2 בני ברק טל: 03-6167776/5

חנייה בשפע! שעות פתיחה: ב', ג' ד', ה' 09:15-19:30 יום ו' 8:30-11:30

בס"ד

# משהו גדול קורא!

## יותר עמודים! יותר כותבים! יותר תוכן! יותר מאמרים!
## יותר כתבות! יותר סיפורים! יותר מדורים! יותר מעניין!

# עיתון ששווה יותר!

קו מחשבה

רק- 5.00 ₪

בחצרות הקודש | פרסום | ביקורת מסעדות | מדור למשפחה
החרדית | מדור ילדים | מוסיקה וספרות | בריאות | גרפולוגיה |
סאטירה | חידות ותשבצים ועוד

**המהדורה החדשה של "כל ישראל"**
**עיתון סוף השבוע של הציבור החרדי יוצאת לדרך**

**בכל יום שישי ניתן להשיג**
**את עיתון "כל ישראל" בדוכני העיתונים**
**ובחנויות הנבחרות בכל רחבי הארץ**

במחיר סמלי של 5₪

כל ישראל עיתון לכל הדעות!

# מכבי שלי
# כל המשפחה חוסכת, כל יום, כל השנה!

- עד 1,000 ₪ למגוון טיפולי רפואה משלימה
- 50 טיפולים בהתפתחות הילד לשנה, עד גיל 18 בהשתתפות מופחתת
- עד 6,000 ₪ על הוצאות לפני ואחרי לידה ל-3 לידות
- 21 ₪ לטיפולי שיניים משמרים מגיל 14* ומעלה
- עד 1,000 ₪ הנחה ברכישת משקפיים *מגיל 18 ומעלה
- 50% על אורתודנטיה וטיפולי שיניים משקמים
- 21 ₪ אימון כושר אישי וקבוצתי *מגיל 18 ומעלה

*טיפולי שיניים משמרים לילדים עד גיל 14, ניתנים במסגרת סל הבריאות הממלכתי.
**כל השירותים המוצעים מעלה, כפופים לתקנון השב"ן.

מכבי
שירותי הבריאות הטובים בישראל

יש קופות חולים ויש מכבי *4535

מוגש כמידע לחברי מכבי

# פעילות נרחבת למען ציבור בני התורה בפתח-תקווה

## שלל פעילויות לכל שכבות הגיל הופקו על-ידי האגף לחינוך חרדי בעירייה ● יום פעילות מיוחד למאות ילדי עמלינו המשתתפים בכל שבוע בלימוד אבות עם בנים ● שמחת חג זיץ ישיבתי לכבוד תלמידי הישיבות בהשתתפות מאות מבני העיר

**מאת: מנדי כץ**

עם התקרב חג הפסח וימי בין-הזמנים, נערכו בפתח תקווה ע"י היחידה לחינוך חרדי בניהולו של הרב מנחם שורץ לפעילות גדושה למען ציבור בני התורה בעיר.

מאות משפחות בני-תורה תושבות פתח-תקווה גדשו את מוקדי מכירות הביגוד – במרכז העיר ובשכונת גני-הדר – שנערכו לקראת הפסח במחירי עלות לרווחת הציבור.

מארגני המכירות עמדו נפעמים מול הביקוש הרב, כאשר מאות משפחות רכשו במקום ביגוד לגברים, לילדים ולנוער, כולל כיפות, טליתות, ציציות, ואף ספרים לחג שנמכרו במקום, והכול במחירים מסובסדים.

בימי חופשת הפסח נערכו מטעם האגף שלל פעילויות לילדים, במסגרתן פעלו ישיבות בין-הזמנים 'והגדת לבנך' לילדי תלמודי התורה, מטעם ארגון 'עמלנו', באולם שע"י תיכון בית יעקב עבור ילדי מרכז העיר, וכן באולם שמחת מיכל בשכונת גני-הדר ובקריית בעש"ט ע"י הרכזים הרב אוריאל מאינץ הרב משה חכמון והרב ישראל בניש עם צוות של מדריכים שהפעילו את הילדים במשך ימי הפעילות כאמור בימי הפעילות נערכו חידונים תורניים לקראת פסח וערכות לימוד מגוונת לפי רמות לכלל הילדים כמו כן במשך היום התקיימו ימי פעילות לילדים ברמה גבוהה ומקצועית - יום לונה-פארק, מופעים, הגרלות ופרסים כולל מתן ארוחת בוקר לילדים המשתתפים. כאשר ביום הראשון נערך טיול מיוחד לפארק חבלים אתגרי להנאת מאות הילדים ובסיומו נערך יום שדה כמו כן נערך יום פעילות לכל ילדי עמלינו המשתתפים בכל שבוע ללימוד משותף של אבות ובנים ובסוף החורף לאחר 6 חודשים של לימוד יצאו הילדים בליווי המדריכים ליום פעילות מיוחד במקביל התקיימו ימי פעילות למאות בנות בית הספר 'בית-יעקב' בשכונת גני-הדר, כולל הופעת להטוטן, מצגות והפעלות נוספות במחיר מסובסד

לרווחת הילדים הצעירים יותר ולרווחת הוריהם, שיכלו להשלים את ההכנות לחג במנוחת הנפש, פעלו המשחקיות שמטעם האגף לחינוך חרדי, הן בשכונות גני-הדר ובמרכז העיר, לאורך שעות היום בתגבור צוות המדריכות ומערכת הפעילויות מגוונות לכלל הגילאים .

שמחת חג מיוחדת התקיימה במוצאי יו"ט ראשון של פסח זיץ ישיבתי לכבוד תלמידי הישיבות הלומדים בישיבת בין הזמנים האירוע נערך בבית הכנסת חניכי הישיבות רחוב מוסטבוי בהשתתפות הבעל מנגן הרב מרדכי שטיינמץ ותזמורתו של רובי בנט באירוע השתתפו מאות תלמידי ישיבות בין הזמנים המתקיימים ברחבי העיר ומאות מתושבי העיר הגיעו להשתתף בשמחת חג עד לשעות המאוחרות של הלילה .

פעילות לכל שכבות הציבור התקיימו גם בימי חול המועד עצמם, כולל עצרות חג ושיעורי תורה בבתי הכנסת ברחבי העיר שנאמרו ע"י ראשי הישיבות ומרביצי התורה בישיבות ובהיכלי התורה השיעורים נערכו בבית הכנסת חניכי הישיבות רחוב מוסטבוי, בבית הכנסת אהל אברהם בשכונת גני הדר, בבית הכנסת חברון, בבית הכנסת בני הישיבות, בית הכנסת בית אהרון ובעש"ט.

מעמד שירת הים התקיים בבית הכנסת צא"י בהשתתפות מאות מבני העיר כמסורת כבר למעלה מ30 שנה דברים לכבודה של תורה ע"י הגאון רבי מרדכי רבינוביץ ראש ישיבת אור ישראל והגאון רבי דוד סלומון ראש ישיבת נחלת דוד.

כמו כן נערכו 3 ימי לונה-פארק לילדים, עם מתקנים גדולים וחדישים, במרכז העיר ובשכונת גני-הדר בהשתתפות אלפי ילדים מכל רחבי העיר שהגיעו ליהנות משלל המתקנים החדישים והמפוארים והכל נערך בהפרדה לבנים ובנות כפי הוראת רבני העיר שליט"א.

החל משעות הבוקר הושמעה מוזיקה חסידית לכבוד אווירת החג כאשר האגף נערך מבעוד מועד לקראת אלפי הילדים וההורים שהגיעו ליהנות במקום. נוסף לכך הוקרנו סרטים מבוקרים לנשות העיר ונערכו הצגות ומופעים לילדים במשך ימי חול המועד.

כמו כן נערכו עשרות נסיעות במשך ימי החג לכלל הקהילות השונות בעיר לצפון, לירושלים, לכותל המערבי ולפארקים השונים בארץ. תושבים רבים הביעו את תודתם החמה לרב מנחם שורץ, מנהל האגף, ולרב אליהו ברוכי והרב ישראל פרידמן, חבר הנהלת העיר, על שלל התוכניות העשיר והמוצלח, אשר מלווה אותם לאורך ימי החג והחופשה.

# מסכמים את חודש ניסן

## שלל אירועים ופעילויות לציבור הדתי והחרדי בעיר התקיימו בחודש ניסן ע"י האגף לחינוך ותרבות תורניים

**מאת: אלי שניידר**

בימים אלו מסכמים באגף לחינוך ותרבות תורניים בעיריית פ"ת בסיפוק רב את שלל האירועים המבורכים שהתקיימו במהלך החודש האחרון - חודש ניסן, כל זאת בניצוחו של ראש האגף הרב אליהו גינת. כבר בתחילת החודש התקיים מסע תפילה לקברות הצדיקים ולברכת האילנות בצפון כאשר אל הנסיעה הצטרף גם ממלא מקום ראש העיר הרב אוריאל בוסו שבירך את ציבור התושבים הרחב שהגיע בעשרות אוטובוסים באחד העצירות בצפון מיד לאחר ברכת האילנות.

בימים בהם עמך בית ישראל היו עסוקים בנקיון וצחצוח הבית לחג, קיימו בהידור רב חברי הנהלת העיר יחד עם עשרות מתנדבים את מצות מתת 'קמחא דפסחא' ולמעלה מאלפיים וחמש מאות משפחות זכו למתן קמחא דפסחא מכובדת.

הרב אליהו גינת מציין כי דווקא בימים כה לחוצים כערב חג הפסח הקמנו בשלשה מוקדים מרכזיים בעיר פארק חוייתי בו נהנו אלפי ילדים מפעילות ספורטיבית ומהנה ומארוחת צהרים חמה חינם לכל ילדי המשפחה.גם על מצות הגעלת כלים והכשרתם לקראת חג הפסח חשבו באגף לחינוך תורני ובמהלך מבורך הוקם דוכן מיוחד חדש לצורך הגעלת כלים והכשרתם כל זאת בפיקוח רב מו"צ שהיה נוכח במקום כל זאת ללא תשלום.

גולת הכותרת שחשבו נציגי העירייה היא לטובתם של מאות בחורי הישיבות אשר היו בחודש זה בתקופת 'בין הזמנים'

לרגל חג הפסח ובהוראת ראש האגף הוקמו בכל רחבי העיר עשרים ושתים ישיבות בין הזמנים בהם נהנו הבחורים מאווירה לימודית ישיבתית וממיטב שיעורי התורה שנמסרו על ידי ראשי הישיבות שליט"א כאשר את אחד השיעורים המרכזיים מסר חבר מועצת חכמי התורה מרן הגאון רבי שמעון בעדני שליט"א. חלק מהבחורים נהנו אף מפעילות מגוונת של ימי יציאה לטיול לצפון עם אטרקציות מעניינות כמו גם זיץ מיוחד שהתקיים ע"י בעל המנגן הר"ר איתי שוסטר הי"ו בליווי תזמורת כאשר למותר לציין שלקראת סוף התקופה זכו הבחורים במילגות מכובדות על השעות הרבות של הלימוד בכל רשת הישיבות שנפתחה בכל העיר. זו היתה גולת הכותרת של כל שלל האירועים בחודש זה, מציין בסיפוק רב יו"ר האגף הרב אליהו גינת.

מסע מרתק ועוצמתי חוו מאות אנשים אשר התאספו במרכז התורני 'חזון יוסף' בהרצאה מרתקת בליווי סרטונים של העיתונאי החרדי יצחק כרמלי הי"ו אשר תיאר את מסעו אל מצרים מחירות לעבדות בליויי שיקופיות. גם את 'כל דכפין ייתי ויכול' קיימו באגף לחינוך תורני וליל סדר ציבורי הוקם בשלשה מוקדים בעיר ובה נהנו התושבים הנזקקים לליל סדר ציבורי חינם שכלל ארוחת גורמה משובחות וניהול סדר ציבורי עם רב חזן.

בימי חול המועד בו עם ישראל נוהג לתור את הארץ הוציא האגף בפעילות מאורגנת למעלה משלושים וחמשה טיולים לכל חלקי הארץ בהם נהנו התושבים חינם מנסיעה לכל בני המשפחה לירושלים, לדרום, לצפון.

בשיחה שקיים כתבנו עם ראש האגף הרב גינת הוא ביקש לציין לשבח את ראש העיר מר איציק ברוורמן ואת ממלא מקומו הרב אוריאל בוסו אשר ללא תמיכתם ועזרתם לא היו יוצאים הדברים לפועל. עקבו אחר הפרסומים מציין הרב גינת ובשבוע הבא בו אנו מציינים את יום העצמאות נוכל ליהנות כולנו מ'בר בי רב דחד יומא' באולם גדול בעיר עם מיטב ההרצאות של רבנים חשובים כמו גם שלל פעילויות מתאימות לילדים באולמות הסמוכים.


**יו"ר ההנהלה:** אריאל קוניק

**סמנכ"ל:** יעקב פרידמן

**סמנכ"ל שיווק ומכירות** סמדר הירש

**עורך ראשי:** ינון פלח

**כתבים ומשתתפים:** אבי בלום, חנני בלייך, עוזי ברק, יאיר פלד, שרה פכטר, יעקב אמסלם, שמעון דן, יוחאי דנינו

**צלמי מערכת:** עוזי ברק, יוסי שחר, פוטו ציון, בועז בן ארי

**צרכנות:** הילה פלאח

**מחלקת מכירות:** חזקי פרקש, אסתי ליזרוביץ, מירי שבתאי, אורי ירושלמי, נתי מלכיאל

**מנהל לוח מזל וברכה:** יאיר קורנפלד

**גרפיקה:** יעל בראון, דיתי קויטנר, שוקי קנר, רונן להט, מיכל יפרח

**מו"ל:** קו עיתונות דתית בע"מ

**הדפסה:** גרפופרינט בע"מ

המערכת אינה אחראית על תוכן המודעות פניות לוועדה הרוחנית יש לשלוח לת.ד. 2106

לפרסום בלוח מזל וברכה
**03-6162228**

**בעיות הפצה?**
טל': 03-5796643,
פקס': 03-5796645

קו עיתונות
רשת השבועונים המקומית המובילה והגדולה בציבור החרדי

**משרדים ראשיים:**
דרך בן גוריון 19 ב"ב ת.ד. 2106
טל: 03-5796643, פקס: 03-5796645
Office@kav-itonut.co.il

**משרדים בירושלים:**
בית הדפוס 11 ירושלים
טל: 02-5385353, פקס: 02-5385352
jerusalem@kav-itonut.co.il

קו העיר בני ברק | השבוע בירושלים | השבוע באלעד | השבוע בפתח תקוה | השבוע בחולון בת ים | השבוע ברחובות | השבוע בבית שמש | קול העיר חדרה נתניה | קול העיר חיפה והקריות | שביעי ארצי | מזל וברכה הלוח הארצי | ביזנס ארצי

מומלץ ע"י
הבית לשיפוץ
073-750-750-5

# סורגדור

תעשיות מתכת

להרגיש בטוח!

Grates

## ביצוע והתקנת כל סוגי הסורגים

### ביצוע כל עבודות המתכת למוסדות ופרטיים

חלונות | דלתות | מרפסות | מעקות

קונסטרוקציות מתכת

מבחר ומגוון של כל סוגי הסורגים

המחיר הכי זול העיר! בהתחייבות!*

מחיר מיוחד לקבוצות רכישה (מינימום 50 דירות)

להזמנת יועץ מיגון ללא התחייבות:

**1-700-555-055**

מייל: soragdoor@gmail.com

בקרו באתרינו: www.soragdoor.com

*בכפוף לתנאי החברה

מומלץ ע"י
הבית לשיפוץ
073-750-750-5

# ביצוע כל סוגי עבודות האלומיניום

גלאסדור

Aluminum Industries

תעשיות אלומיניום

חלון ההזדמנויות שלך!

חלונות | דלתות | סגירת מרפסות

חלונות הזזה | חלונות בלגיים

חלונות דרייקיפ | תריסים | מעקות זכוכית

מתחייבים למחיר הכי זול בעיר!*

לפגישת ייעוץ ללא התחייבות:

**1-700-500-380**

glasdoor73@gmail.com

בקרו באתרינו:

www.glass-door.co.il

# מבצע שהוכתר בהצלחה

**בימים אלו מסכמים בעמותת 'חיים באהבה' יחד עם תנועת ש"ס בפ"ת את המבצע הגדול לסיכום חלוקת מצרכי מזון 'קמחא דפסחא' לאלפי משפחות בפתח תקווה**

בחלוקת סלי מזון למשפחות

**מאת: יאיר פלד**

בהתגייסות מ"מ רה"ע בפ"ת הרב אוריאל בוסו יחד עם יו"ר האגף לחינוך תורני הרב אליהו גינת ובהתגייסות של עשרות מתנדבים חולקו למעלה מאלפיים סלי מזון ותלושים לתושבי העיר אשר אין ידם משגת לקראת החג.

"קבלנו מאות פניות ממשפחות לקראת החג", מספר הרב בוסו "והחלטנו שבמקום נקודות חלוקה בשכונות שיכולתם מוגבלת ובשיתוף עמותת חיים באהבה בעידוד רב של המנכ"ל ר' קובי אביצור נגיע לכל משפחה בעיר שזקוקה לנו ונשמח אותה ע"מ שתוכל לשבת לשולחן החג בכבוד. אני רוצה להביע את הערכתי הרבה לרכז הפעולות המקצועי והמסור מטעם תנועת ש"ס איציק סבג אשר פיקד על המבצע ביד רמה והביא להצלחה כה מרובה".

"כעמותה הפועלת מסביב לשעון מדי יום ומידי שבוע מחלקת מאות סלי מזון הבנו את חשיבות העניין והחלטנו לשלב כוחות מרגע שקיבלנו את הפניה", מספר הר' שי דובינקי מעמותת "חיים באהבה". "דאגנו לחלק את העיר לאזורים ובכך להתייעל לחלוקה אחת שתיפרס על כל פני העיר. לאחר הישיבה בה הוחלט על שיתוף ואיחוד כוחות עבדנו מסביב לשעון על מנת להגיע ליעד שקבענו ואנו מודים לנציגים היקרים על כל הסיוע שקיבלנו".

"כמפלגה שחרטה על דגלה את הנושא החברתי החלטנו לתת לדבר עדיפות עליונה", אומרים הרב בוסו והרב אליהו גינת, "ואי לכך נערכו ישיבות מסודרות מקדימות לנושא כדי לפתור כל בעיה שיכולה להתעורר ועל מנת שהדברים יהיו יעילים".

המרא דאתרא של העיר הגאון רבי בנימין אטיאס שליט"א אשר הגיע לביקור במקום לא הצליח להסתיר את התפעלותו ואמר כי אין זכות גדולה מזו מאשר לשמח כל כך הרבה משפחות בעיר.

הרב דובינקי הרחיב בפני רב העיר על פעילות העמותה לאורך כל ימות השנה ובפרט בימים האלו של חג הפסח ורב העיר שיבח את פעילות העמותה וחיזק את ידי העוסקים במלאכה.

# המונים השתתפו באירועי האגף לתרבות תורנית בחג הפסח

**האגף לתרבות תורנית בראשות חבר המועצה אבי בלושטיין ובניהולו של שמואל זלצר קיים לקראת ובמהלך חג הפסח אירועים רבים ומגוונים לכלל הציבורים בעיר**

**מאת: יאיר פלד**

האגף לתרבות תורנית בראשות חבר המועצה אבי בלושטיין ובניהולו של שמואל זלצר קיים לקראת ובמהלך חג הפסח אירועים רבים ומגוונים לכלל הציבורים בעיר. לקחו בהם חלק תושבים רבים צעירים ומבוגרים הכל במטרה לקרב ולחבר את הקהלים השונים להכיר ולחוות את משמעויות חג הפסח. הדבר בא לידי ביטוי בסדרים מרכזיים שקיים האגף לעולי חבר העמים ולקהילה האתיופית . בליל חג ראשון של פסח התכנסו יחדיו עולים מחבר העמים תושבי העיר באולם שבמתנ"ס ורבר לעריכת סדר מרכזי כהלכתו. העולים זכו לשמוע הגדה כולל הסברים והרחבות סביבה בשפה הרוסית, לקיים מצוות החג – 4 כוסות, מצה ומרור, ובכלליות לעבור יחד את החוויה של החג כמסורת האבות. הרב חיים בריסק שליט"א רב ציבור עולי חבר העמים בעיר ועובד אגף לתרבות תורנית שהיה אחראי על ארגון סעודת החג כהלכתה וגם בא לברך את העולים.

את הסדר ערך אורח כבוד רבה של העיר אורול שברוסיה הרב מיכאל מירלס. כל הנוכחים בליל הסדר המיוחד הזה יצאו מלאי תודה למארגנים ולכל מי שטרח בהכנות הסדר וכל הנדרש, וגם הודו על מטען הרוחני שאליו זכו. באולם מתנ"ס עמישב קיים האגף סדר ציבורי מרכזי לקהילה האתיופית בארגונו של הרב עדיאל אליו עובד האגף ורב הקהילה האתיופית בעיר שגם קיים לקראת החג מפגשי הכנה לילדים והורים ובמהלך חול המועד עלו לסיורים מודרכים בעיר העתיקה ברובע היהודי והמוסלמי, ולאחר מכן נכסו לתפילת מנחה בכותל . המשתתפים מספרים שזו הייתה חוויה מאוד מרוממת ומחברת לזהות והמורשת של עם ישראל. משתתפי הסדנה "שורשים לזוגיות נכונה" בריכוזה של הגברת אלישבע אילני מהגרעין תורני אלנה. המשפחות עלו עם אוטובוס יחד עם ילדיהם לירושלים ושם נכנסו לסיור מודרך ולתפילה בכותל. בהמשך נסעו המשפחות לגן סאקר ושם נהנו מסעודה ו"על האש" כאשר חלק מהמאכלים והסלטים הכינו המשתתפות בסדנה. המשפחות מספרות כי היה זה יום מאוד כייפי ומגבש ותרם לגיבוש הקבוצה וכן הילדים נהנו להכיר עוד חברים משכונות אחרות ולטייל יחד בירושלים היפה.

ערב חג הפסח קיים האגף ערבי שואלין ודורשין שניים מהם התקיימו בבית הכנסת הגדול ובנוכחות של מאות ובהשתתפות הרב הראשי לישראל הרב דוד לאו, המרא דאתרא הרב מיכה הלוי, הרב אליעזר מלמד והרב ד"ר אמיר משיח. ערב נוסף היה בהשתתפות תלמידי בית הספר המרכזי לחזנות בשירה והכנה לקראת הפסח.

היאידה לאינוק ארדי ותרבות מורשת ישראל
פתח תקוה
PETACH TIKVA
כתבם על לוח לבך 4
בהכוונתם של חברי ועדת הנשיאות:
הגאון רבי יגאל רוזן שליט"א
ראש הישיבה הגדולה "אור ישראל"
הגאון רבי דוד סלומון שליט"א
ראש הישיבה הגדולה "נחלת דוד"
הגאון רבי שאול גרונר שליט"א
כולל "לומזה"
הננו להודיע לתלמידי ישיבות קטנות וגדולות על המיזם התורני
"כתבם על לוח לבך"
על החבורות להיות 6 עמודים מוקלדים במחשב
בחורים מיש"ק יוכלו להעביר 4 עמודי פוליו
החבורות יעברו תחת ביקורתם של רבני וחברי המערכת
25 הכותבים המובחרים יקבלו מלגות גבוהות ביותר
את החבורות יש להניח בתיבת הדואר
בבית לב המושבה רח' סלומון 12
מרכז קהילתי הדרים- רח' קהילות יעקב 8
www.petah-tikva.muni.il
פתח תקוה
קצב של עיר לב של מושבה

בס"ד
כולם מלמדים אותך ייעוץ...
אנחנו עושים ממך יועץ!
ביחד נהפוך שלוחות לפרנסה!
איך 80% מהתלמידים שלנו...
מוצאים עצמם לאחר "קורס ייעוץ נישואין"
בני זוג טובים יותר !?
קורס ייעוץ נישואין
לימודי "תעודה" ברמה הגבוהה ביותר בפיקוח רבנים
עם
הרב שמחה כהן שליט"א
וצוות המרצים והיועצים המובילים בארץ.
לפרטים והרשמה לקורסים הבאים :
• ייעוץ נישואין • הנחיית הורים
• הדרכת חתנים • הדרכת כלות
ד"ר ר' יעקב ארנברג (Ph.D) ראש המכון
מכון ארנברג
לימודי תעודה לייעוץ נישואין ומשפחה
טל : 1700-555-714
מייל: info@erencollege.org
*הקורס מיועד לגברים ונשים בזמנים נפרדים

פתח תקוה
PETACH TIKVA

# זוכרים ושרים בתקווה

**אולם שרת, בניין העיריה, אי"ה ביום שלישי, ב' אייר תשע"ו 10.5.16**

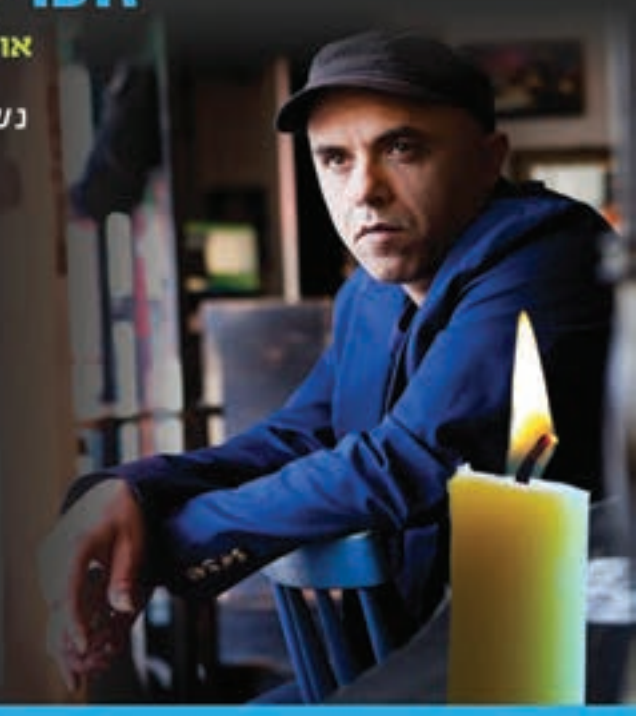

נשיר ונזכור יחד את גיבורי לוחמי מערכות ישראל ונפגעי פעולות האיבה

19:30 התכנסות | 19:45 נעילת דלתות | 20:00 פתיחה - צפירה

**דברים לזכרם:**

**אלון כרמלי** על בנו שון הי"ד שנפל במבצע "צוק איתן"

**בת שבע הופרט** על בנה דרור וינברג הי"ד שנפל בחברון

נגינה ושירה **ארז לב ארי**

**דברים:**

הרב **מיכה הלוי** הרב הראשי לפתח תקוה

הרב **גולן דיעי** ראשי ישיבת "צביה" פתח תקוה

מנחה: הרב **אייל ורד**

במהלך הערב מצגות וסרטים לזכרם

הפקה משותפת האגף לתרבות תורנית וישיבת "צביה" פתח תקוה

**הכניסה עם הזמנות בלבד. להשיג באגף לתרבות תורנית**

**החל מיום שני, כ"ד ניסן 2.5.16 בשעה 8:00** , 03-9052455

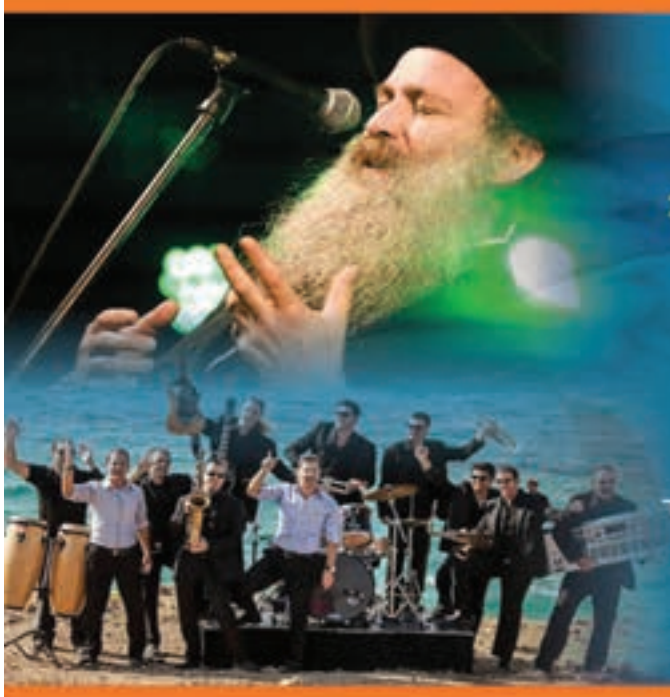

# חגיגת העצמאות המרכזית לציבור הדתי

**אי"ה ביום רביעי ג' אייר תשע"ו 11.5.16, בשעה 19:15**

**בית הכנסת הגדול רחוב חובבי ציון**

19:15 שיחה מפי הרבנים הראשיים לפתח תקוה

הרב **בנימין אטיאס** הרב **מיכה הלוי**

19:45 תפילה חגיגית עם החזן **מאיר נגה**

20:45 ריקוד דגלים לעבר **הבמה המרכזית**

במת שמחה והרקדה - בכיכר המייסדים רחוב חיים עוזר

**תזמורת "הלהקה של נתנאל קופרמן"**

**שולי רנד**

# שבת עצמאות
# שבת חזנות והודיה

עם החזן **יעקב מוצן**

**רפאל ביטון** ו"**קולות מן השמים**" ע"ש שושנה זילברשטיין

**אי"ה בשבת פרשת "אמור",**

**ה'- ו', אייר תשע"ו, 13-14.5.16**

**בבית הכנסת הגדול, רחוב חובבי ציון 37**

קבלת שבת 18:45 שחרית 8:00

בברכה

**עו"ד איציק דיעי**
מ"מ ראש העיר

**עו"ד איציק ברוורמן**
ראש העיר

**אבי בלושטיין**
ראש האגף לתרבות תורנית

**האגף לתרבות תורנית**
משרד החינוך
האגף לתרבות תורנית

**פתח תקוה** קצב של עיר לב של מושבה
www.petah-tikva.muni.il

# מצילים חיים

## 15 "נאמני חיים" חדשים הצטרפו השבוע למד"א

**מאת: אלי שניידר**

לפעילות הברוכה של הצלת חיים, במסגרת פרויקט 'נאמני חיים' של מד"א שמטרתו להגביר את המודעות הבסיסית לצעדי תגובה מצילי חיים במקרי חירום רפואיים ח"ו בבית ומחוצה לו. נוספו השבוע כ-15 נאמני חיים. לאחר קורס מיוחד של הכשרה רפואית למגזר החרדי מטעם מד"א, אשר הכשיר אותם להעניק סיוע רפואי מציל חיים המאפשר להם כעת להצטרף לפרויקט "נאמני החיים" של מד"א.

הקורס נערך במסגרת המבצע הארצי רחב ההיקף, אותו מקיים מד"א במהלך החודשים האחרונים, להגברת הידע הבסיסי של כלל הציבור בעזרה ראשונה מצילת חיים, במטרה להגיע למצב בו באירועי חירום כולל מצבי חירום ביתיים, תמיד יימצא אדם שיוכל לבצע פעולות בסיסיות מצילות חיים.

הקורס בן עשרים שעות, מועבר בקבוצות של 20-25 איש במפגש אחד. וההדרכה הינה בהרצאות פרונטליות ותרגול מעשי, כאשר בסיום הקורס מקבל כל משתתף תעודת "נאמן חיים" של מד"א.

הרעיון העומד בבסיס המיזם הענק והחדשני - שזכה לשם "נאמני חיים" - הוא שכל אזרח שעבר בשלב כלשהו הכשרה בסיסית של כ-20 שעות בעזרה ראשונה, מסוגל לבצע פעולות החייאה בסיסיות בחולה שלקה בדם לב – ובכך להגביר את הסיכויים להציל את חייו.

במד"א מעריכים כי פוטנציאל המצטרפים לפרויקט החדשני עומד על כמיליון איש בעלי הכשרה רלוונטית, כמו רופאים, אחיות, פארמדיקים, חובשים, חובשים בצה"ל, מצילים, מורים וגננות, מגישי ע"ר ועוד.

הקורס, התקיים במרכז העיר ב"לב המושבה", תודות לרב מנחם שוורץ מנהל היחידה לחינוך חרדי, הרב מאיר הנדלסמן, וחבר העירייה הרב אליהו ברוכי.

# למעלה מ-300 תורמי דם ב'הדר גנים'

## שירותי הדם של מד"א התרימו 309 מנות דם בשכונת 'הדר גנים' בפתח תקווה במסגרת התרמת הדם השנתית המסורתית שנערכה בבית הכנסת "זכור לאברהם" בעיר

**מאת: אלי שניידר**

בפתח תקווה זה כבר הפך למסורת. פעמיים בשנה, פעם אחרי חג הסוכות ופעם אחרי חג הפסח, מגיעים מאות מתושבי העיר לתרום דם בהתרמות המסורתיות של מד"א. המסורת החלה בשנת 2010, ע"י גודלבסקי ישראל, יו"ר מד"א הצלה פ"ת ועד היום נאספו בהתרמות הללו למעלה מ-3,500 מנות דם מצילות חיים.

השבוע (ג'), המשיכה המסורת באולם בית הכנסת "זכור לאברהם", בשכונת הדר גנים בפ"ת. מתנדבי נוער מד"א יחד עם מתנדבי מד"א הצלה פ"ת והיו"ר ישראל גודלבסקי פעלו בשבועות האחרונים במטרה להביא את דבר האירוע לציבור הרחב בעיר באמצעות מודעות רחוב, מיילים שכונתיים ועוד. ההשקעה הרבה הניבה פרי עם למעלה מ-300 משתתפים שהגיעו לתרום דם שייסע להציל חיים של רבים בישראל.

ישראל גודלבסקי, יו"ר מד"א הצלה פ"ת: "אני רוצה להודות לכל התורמים הרבים שהגיעו היום ולכל מי שעמד מאחורי האירוע החשוב הזה, הנהלת בית הכנסת, המתנדבים שהשקיעו מזמנם על מנת להכין

את ההתרמה ולסייע בביצועה, למתרימי הדם של בנק הדם של מד"א ולהנהלת מרחב ירקון. אני בטוח שהדם שנאסף פה היום יסייע לארגון בהצלת חיים בעתיד".

מנהל מרחב ירקון במד"א, דורי חיים: "מרגש לראות איך כל מתנדבי הצלה פ"ת לקחו יד בהתרמה ועזרו לכל אורך הדרך. אנו מבצעים התרמות גדולות מאין אלו בעיקר לאחר החגים בגלל המחסור העונתי שנוצר בתקופה זה. ההתרמות בפ"ת הן מהגדולות המתקיימות במרחב ירקון ואני רוצה להודות לכל המעורבים על המאמץ והעבודה הקשה".

על פתיחת סניף נוסף
לרשת מועונות היום צלילים קטנים
במרכז פתח תקוה ברחוב משה הס 11

צלילים קטנים
גני ילדים ומעונות יום

הורים יקרים!
מעון "צלילים קטנים" מזמין אתכם להצטרף אלינו
ולהעניק לילדכם את הטוב ביותר

ההרשמה בעיצומה
לפרטים והרשמה אצל מנהלת המעון
052-5808959

פתח תקוה
PETACH TIKVA

**האגף לחינוך ותרבות תורניים מזמין את הציבור להשתתף**

# יום שכולו תורה

## בר בי רב דחד יומא
## יום העצמאות תש"ו

שיתקיים אי"ה

**ביום חמישי ד' באייר (12.5.16)**
**באולמי 'הרקיע השביעי' רח' בר כוכבא 72 פ"ת**

במעמד

הרה"ג **בנימין אטיאס** שליט"א
מרא דאתרא וראב"ד

הרה"ג **מיכה הלוי** שליט"א
מרא דאתרא

**בתוכנית:**

| | |
|---|---|
| 11:00-11:30 | הרב **חיים עזרי'ה פיג'ו** שליט"א - תרומות ומעשרות |
| 11:30-12:00 | הרב **יצחק בצרי** שליט"א - מעלות הקדושה |
| 12:00-13:00 | הרב **יונתן בן משה** שליט"א - דלת חינם לנשמה |
| 13:00-14:00 | הרב **עידו ובר** שליט"א - לחיות על קידוש השם |
| 14:00-15:00 | תפילת מנחה וארוחת צהריים |
| 15:00-16:00 | הרב **יהודה יוספי** שליט"א - כי מכבדי אכבד |
| 16:00-17:00 | הרב **מאור קריו** שליט"א - בדרך אל האמונה |
| 17:00-18:00 | הרב **נדב כהן** שליט"א - אתחלתא דגאולה מהי? |
| 18:00-19:00 | הרב **שי עמר** שליט"א - גרעין ההצלחה טמון בכישלון |
| 19:00-19:40 | הרב **יגאל כהן** שליט"א - אל תתבכיין |
| 19:40-20:15 | הרב **זמיר כהן** שליט"א - ארכיאולוגיה יהודית |

**באולם בקומה א' מופעים ופעילות ללא הפסקה לילדים החל מהשעה 11:15** (לא תותר כניסה להורים)

**הישיבה נפרדת | הכניסה חופשית | המקום מאובטח | שתיה קרה במקום**

**הרב אוריאל בוסו**
**מ"מ ראש העיר**

**עו"ד איציק ברוורמן**
**ראש העיר**

**הרב אליהו גינת**
**יו"ר האגף**

# הכישלון של המפלגות החרדיות

**ברוב של שבעה חברים בוועדה למינוי דיינים נבחר אב"ד בעיר באר שבע הגאון רבי אליעזר איגרא לתפקיד חבר בית הדין הרבני הגדול ויכהן גם כחבר בוועדה למינוי דיינים ● בשנת 2013 התמודד למשרת הרב הראשי לישראל ופרש ברגע האחרון**

ישיבת הוועדה למינוי דיינים

**מאת: אלי שניידר**

בתום שעות של דיונים נציגי הציונות הדתית בוועדה למינוי דיינים יכולים לחייך. ברוב של שבעה חברים בוועדה נבחר אב"ד בעיר באר שבע הגאון רבי אליעזר איגרא לתפקיד חבר בית הדין הרבני הגדול ויכהן גם כחבר בוועדה למינוי דיינים.

כעת, קול נוסף מתווסף לציונות הדתית בוועדה זאת במקומו של הגאון רבי ציון בוארון שכיהן כחבר בוועדה מתוקף היותו חבר בית הדין הרבני אך נאלץ לפרוש מחברותו עם פרישתו מבית הדין בהגיעו לגיל הפנסיה.

יחד עם זאת, לחברי הוועדה החרדיים יכולה להיות נחמה פורתא היות והרב איגרא נמנה על הזרם השמרני בציונות הדתית ואינו נמנה על הרבנים המזוהים עם ארגון צוהר. כמו כן הרב איגרא זוכה לקרבה לרב הראשי לישראל הגאון רבי דוד לאו ועל פי הערכות אף זכה בתמיכתו לתפקיד בניגוד לעמדת עמיתו הראשל"צ הגאון רבי יצחק יוסף בשל מחלוקת סביב מינויו הצפוי של משה דגן לתפקיד מנכ"ל הרבנות הראשית לישראל בניגוד לעמדת הגר"ד לאו.

הרב איגרא נולד וגדל בשכונת רחביה בירושלים, למד בבית הספר הממלכתי-דתי מוריה ובישיבה התיכונית חורב. לאחר מכן למד במשך עשר שנים בישיבת ההסדר כרם ביבנה, שירת בחיל השריון ולחם במלחמת יום הכיפורים.

בשנת 2013 התמודד הרב איגרא למשרת הרב הראשי לישראל ואף התכנסה קבוצה של רבנים בציונות הדתית, בהם הרב דב ליאור, הרב יעקב אריאל, הרב מרדכי שטרנברג, הרב שלמה אבינר והרב מרדכי גרינברג, כדי להצביע על מועמד מוסכם למשרה זו. מנגד, רבנים אחרים של הציונות הדתית, כדוגמת הרב אהרון ליכטנשטיין, הרב יעקב מדן והרב נחום אליעזר רבינוביץ הביעו תמיכה במועמדותו של הרב דוד סתיו. הפילוג בקולות הציונות הדתית הובילו לכך שיומיים לפני הבחירות הודיע הרב איגרא על פרישתו מההתמודדות.

בסביבתו של חבר הכנסת ישראל אייכלר החבר בוועדה אמרו כי לאחר מאבק בלתי אפשרי נגד הרוב הציוני בוועדה למינוי דיינים, "נמנעה הפיכת בית הדין הרבני לזירת רפורמות של רבני צוהר". בסביבתו של אייכלר הוסיפו ואמרו כי במאבק ארוך ומייגע שניהל ח"כ ישראל אייכלר חבר הועדה למינוי דיינים, הצליח לגבור על הרוב המוחץ של הציונות הדתית והחילונית בוועדה, הוא מנע בחירת דייני "צוהר" לבית דין האזורי ובית הדין הגדול.

ח"כ משה גפני תקף את ראש הממשלה בנימין נתניהו בנוגע לוועדה לבחירת דיינים: "מדובר בחוסר אחריות של חברי הוועדה לבחור מועמד אחד מבלי לתת ביטוי לכל המועמדים האחרים". תקף ח"כ גפני בביטאון התנועה. "זהו חוסר שליטה מוחלט של ראש הממשלה, המאפשר ל'בית היהודי' לתקוף אותו כל העת ובסופו של דבר מקבלים את מה שהם דורשים. אין ספק שתהיה לזה השלכת רוחב בהמשך הדרך. אינני זוכר התנהלות כזו שלומיאלית שהייתה אי-פעם בוועדה למינוי דיינים", תקף גפני בחריפות.

בס"ד

חדש

# לשמחות ואירועים עד 600 איש!

ההרשמה לאירועי האביב והקיץ בעיצומה!
מחירי הכרות מיוחדים!

## מייפל, מספר 1 בשביעות רצון!

רק כמה חודשי פעילות, אחרי עשרות אירועים מושקעים ואלפי אורחים מרוצים.
**סיפור ההצלחה שלנו פשוט: שביעות רצון!**

המקום, המיקום, האוכל, השירות והאווירה המיוחדת הפכו את מייפל בס"ד לסיפור הצלחה.

בעבודת צוות גדול ומקצועי שהולך איתי כבר שנים רבות, נפיק גם עבורכם אירוע מושלם **עד 600 איש** בטעם וסיגנון אישי לפי בחירתכם.

**לפני שתקבלו החלטה על האירוע שלכם - אני מזמין אתכם להכירות.**

שף גבריאל (גור) קמיאבי
050-7252266

מייפל
גן אירועים בעיר

www.maple-g.co.il
03-6777772
**רח' מודיעין 18, א.ת. סגולה, פ"ת**

מחלקת מהדרין פתח תקוה · רח' הרב מיכה הלוי · רב העיר
כשר למהדרין
השגחה צמודה
גלאט - חלק

# אסון מחריד: נהג מיניבוס נספה למוות בשריפה

## יענקלה אורן הנהג של ילדי בני ברק נלכד ונשרף למוות במיניבוס שנהג בו עשרות שנים של חברת 'מקומות ואתרים'

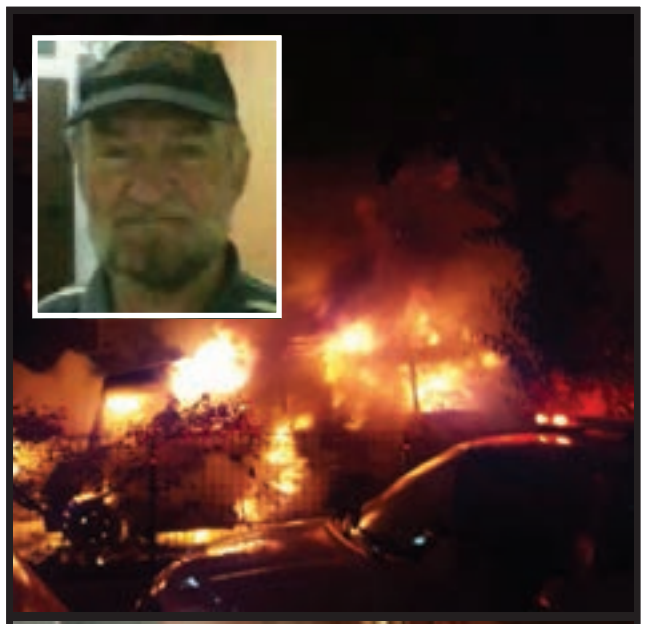

**מאת: עוזי ברק**

טרגדיה מזעזעת: יענקלה אורן, נהג הסעות ווותיק מחברת 'מקומות ואתרים', נלכד בלהבות ונשרף למוות בתוך מיניבוס שבו נהג במשך עשרות שנים.

בשעות הערב של יום רביעי בחול המועד, סמוך לשעה 20:30 התקבל דיווח בכבאות בני ברק על מיניבוס בוער עם לכוד בתוכו ברחוב נחמיה 13 בבני ברק.

כוחות גדולים של כבאים ומתנדבי ארגון 'איחוד הצלה' הוזעקו למקום ולאחר פעולות כיבוי התגלתה גופתו של הנהג שנלכד במיניבוס הבוער כשהוא ללא רוח חיים, ופרמדיקים של מד"א קבעו את מותו בזירה.

מתנדב זק"א ר' עזריאל שניצר שהיה בין הראשונים במקום סיפר "ראיתי את המיניבוס עולה באש, ובתוכו דמות אדם נעה בפנים ומנסה להיחלץ. יחד עם עוד אנשים ניסינו לשבור חלון ולסייע לו לצאת, אך ככל שעבר הזמן האש התלקחה עוד ועוד והיינו חייבים להתרחק בשביל לא לסכן את עצמנו". עוד סיפר שניצר, "ידעתי שכשאני מתרחק מהמיניבוס הסיכויים של הלכוד לחיות יהיו קלושים. היה לי קשה מאוד לעזוב ולדעת שבעוד שניות הבן אדם מתמוטט ונשרף למוות. לאחר פעולות הכיבוי נכנסתי לרכב פנימה, ולצערי הרב הוא כבר לא היה בין החיים".

פראמדיק מד"א גל פאר סיפר: "כשהגענו למקום המיניבוס בער וכוחות הכיבוי פעלו על מנת לכבות את האש. כעבור מספר דקות כשהתאפשר, בוצעה סריקה בתוך המיניבוס ואותר אדם ללא רוח חיים. לא נותר לנו אלא לקבוע את מותו".

בעקבות הטרגדיה מפקד משטרת מרחב דן נצ"מ שמעון לביא, הורה על הקמת צוות חקירה משותף למשטרה ולכיבוי האש לבירור נסיבות האירוע.

מתנדבי זק"א טיפלו בגופתו של הנהג והוא הועבר אל המכון לרפואה משפטית באבו כביר לצורך בדיקות וזיהוי.

עדי ראיה סיפרו כי באותו ערב, הנהג יענקלה עלה אל המיניבוס וניסה להתניע אותו, בשלב מסוים וכנראה כתוצאה מקצר חשמלי, המיניבוס החל להתלקח, הוא הביא מטף והחל לכבות את המיניבוס מבפנים, לפתע אירע פיצוץ ענק של מיכל הדלק והמיניבוס כולו בער, כשהוא לכוד בתוכו וכבר לא יכול היה לצאת. בעקבות השריפה ניזוקו שני רכבים שחנו צמוד למיניבוס.

הלווייתו של יעקב (יענקלה) אורן ז"ל התקיימה ביום ראשון בצהריים בבית העלמין 'ירקון', בהשתתפות קהל רב מתושבי העיר שחיבבו אותו רבות, נהגים מחברות נוספות ומתנדבי ארגון 'חסדי יואל' שאותם היה מסיע בקביעות בימי שישי אל בתי החולים.

במהלך הלוויה לא נאמרו הספדים מפאת חודש ניסן וחבריו ובני משפחתו נפרדו ממנו בקול בוכים.

# טקסי יום הזיכרון
## לחללי מערכות ישראל ונפגעי פעולות האיבה

פתח תקוה
PETACH TIKVA

## ערב יום הזיכרון
## לחללי מערכות ישראל ונפגעי פעולות האיבה

בית יד לבנים, רחוב ארלוזורוב 30
יום שלישי, ב' אייר תשע"ו
10.5.16, בשעה 20:00

## טקס אזכרה ממלכתי לחללי מערכות ישראל ונפגעי פעולות האיבה

יום רביעי, ג' אייר תשע"ו, 11.5.16, בבית העלמין סגולה בשעה 11:00

**טקס תש"ח**
בחלקה הישנה בבית העלמין סגולה
בשעה 10:00

**טקס ההגנה**
רח' חיים עוזר/שפיגל בשעה 14:45

**טקס ארגון ההגנה וחטיבת אלכסנדרוני**
בפארק אפק - ליד האנדרטה בשעה 16:00

## טקס לזכרם של חללי אסון המסוקים

יום שלישי, ב' אייר תשע"ו, 10.5.16,
רח' השופר - הדר גנים (מאחורי הספרייה)
בשעה 20:00

- כניסה לבית העלמין עם רכבים מרח' בן ציון גליס.
- מרח' פיינשטיין ורח' בן דרור ניתן להיכנס רגלית בלבד.

shukid.com | לשכת הדובר

solom@n

תושבי העיר מוזמנים

# מזיכרון לעצמאות

**יום רביעי ג' באייר תשע"ו 11.5.2016**
**בית הכנסת "משכן יעקב" כיכר מגדיאל**

**במעמד:**
**ראש העיר, מר חי אדיב**
ראש המועצה הדתית, מר אבי בלושטיין
רב שכונות רמתיים הדר, הרה"ג ראובן הילר
רב בית הכנסת, הרב שמואל הולשטיין

**בתוכנית:**
**19:15** - תפילת מנחה של מוצאי יום הזיכרון
**20:30** - תפילת ערבית חגיגית
בהשתתפות **רפי ביטון וקולות מן השמים**
ע"ש שושנה זילברשטיין,
עם **החזן העולמי משה פישל**, חזנים פייטנים,
ילדי מלאכים ונגנים בשירי תפילה והלל,
ריקודים וכיבוד קל בתום התפילה.

**אבי בלושטיין**
ראש המועצה הדתית

**חי אדיב**, ראש העיר
וחברי מועצת העיר

מלאכים
קולות מן השמים
הוד השרון 100% עיר קהילה ירוקה עיריית הוד השרון
בית כנסת ביכר מגדיאל
יד לבנים הוד השרון
המועצה הדתית הוד השרון

כללית בפ״ת

# השהלך!

אפיקים

**לקוחות כללית במגזר החרדי בפ"ת,**
**כללית מעמידה לשירות לקוחותיה 23 מרפאות ברחבי העיר**
**ומביאה לכם את מיטב שירותי הבריאות הכי קרוב לבית**

**מרפאת הדר גנים**
רח' מנחם בגין 50 | 03-9082200

**מרפאת גני הדר**
רח' מנחם בגין 100 | 03-9089743

**מרפאת עמישב**
רח' עד"ש שפיק 9 | 03-9082400

**מרפאת כפר גנים**
רח' לוחמי הגטו 13 | 03-9149200

**מרפאת רוטשילד ראשונית**
רח' רוטשילד 119 | 03-9395400

**מרפאת רמת ורבר**
רח' משה שרת 4 | 03-9182200

**מרכז בריאות הילד**
רח' בלפור 7 | 03-9398200

כללית מעל 100 שנה
הכי טובה למשפחה

# גפני מחכה להרצוג

"עדיפה ממשלת אחדות עם העבודה על ממשלה צרה עם הבית היהודי". על המשפט הזה חתום חבר הקואליציה יו"ר ועדת הכספים ח"כ משה גפני, והוא נאמר בטרם התקיימה ההצבעה לבחירת דיין דתי-לאומי לבית הדין הגדול בוועדה למינוי דיינים. על אחת כמה וכמה שלמשפט יש רלוונטיות כפולה ומכופלת עם היוודע התוצאות.

את הקרב לקראת התקציב הדו-שנתי מנהל גפני בגפו. יו"ר ש"ס טרוד בחקירותיו, ליצמן עסוק בג'אנק-פודו, ויו"ר ועדת הכספים מוצא עצמו בשבועות האחרונים נגרר לקרב מאסף מול הממונה על התקציבים באוצר אמיר לוי בארבעה תחומים. הראשון, תקציב הכוללים והישיבות - כאשר גפני דורש לא להפחית את ערך הנקודה לאברך, ומנגד טענת האוצר היא שהתקציב 'פר אברך' צריך להיות גמיש בהתאם ליעד התקצוב הגלובלי; השני, הבטחת הכנסה לאברכים, שם הכסף שוריין אך החוק לא עבר; השלישי, תגבור לימודי יהדות, כאשר תקנות התקציב, בדיוק כמו בתקופת פירון, נוסחו עבור החינוך הממלכתי והממלכתי דתי בלבד; הרביעי, תקציב תמרוץ וטיפוח (כנ"ל).

כשגפני שאל את מנכ"לית משרד החינוך מדוע הודרו החרדים הוא זכה לתשובה כלל ישראלית: "יש לנו עניין להגביר לימודי יהדות במגזר החילוני".

"יפה מאוד, אני בעד", השיב גפני, "אבל אם זה הרציונל אין סיבה שהחינוך הממלכתי דתי יקבל תקצוב זהה כמו החינוך הממלכתי".

כל זה קורה בטרם נדונו השינויים המתבקשים לקראת התקציב הדו-שנתי, כולל דרישה נחרצת של האוצר לאפשר למשרד להכליל שינויים תקציביים תוך כדי תנועה בהתאם להתפתחויות הכלכליות שיחולו בשנתיים הבאות. גפני הרגיש לאחרונה שהוא נגרר לקרבות פנימיים בין פקידי האוצר לשר החינוך וחוזר חלילה, ולפיכך החליט, כמו שאמר בשעתו חיים רמון, ללכת לים. היות והרב מוטק'ה בלוי טרם בדק את כשירות החופים לקראת עונת הרחצה הקרובה, האלטרנטיבה של גפני היא להישאר בבית דגל התורה ברחוב כהנמן בבני ברק.

היחסים בין יו"ר ועדת הכספים לממונה על התקציבים נפגעו (ברמה האישית) כאשר גפני הטיח באמיר לוי, לנגד עיני ראש הממשלה "שיקרת את ליצמן כשאמרת שאין כסף לקצבאות הילדים". לוי הפגוע השיב כי אמינותו היא כרטיס הביקור שלו וכי איש מעולם לא כינה אותו שקרן. "אז אני אהיה הראשון", השיב גפני ופנה לוי חפו.

משפחה לא בוחרים ובמציאות הישראלית גם לא שותפים פוליטיים לעבודה. כשאמיר לוי ביקש השבוע להיפגש בדחיפות כדי לדון בנוהל ההעברות למשרדי הממשלה, גפני השיב שהלו"ז שלו עמוס עד לתום הפגרה ולפיכך, מפאת הדחיפות, הוא יכנס את הוועדה מיידית מבלי להיפגש לפני כן עם פקידי האוצר.

נתניהו לא ממהר להיחלץ לעזרתם של השותפים האהובים עליו בנט וכחלון, אך גם הוא גילה השבוע עניין מיוחד, כשעל סדר היום עלתה סוגיית העברת אינפורמציה לארצות הברית בנוגע למעלימי המס. האמריקאים לוחצים והקפדתו של ביבי על תקינות היחסים עמם היא מהמפורסמות. כשנתניהו ביקש מגפני בתום ישיבת ראשי סיעות הקואליציה לקדם את ההצבעה במהלך הפגרה, גפני סירב. "לא אשחק במשחק הפנים קואליציוני הזה", הוא השיב, "מבחינתי האוצר זה בנט ובנט זה האוצר והכל מוליך בסוף לראש הממשלה שעומד בראש הקואליציה. אתם מוליכים את החרדים למצב שאין לנו מה להפסיד. תכבדו את ההסכמים החתומים ואם לא, נפסיק לשחק את המשחק".

גפני מדבר בלשון רבים, אך ליצמן שסייר השבוע (בנפרד) עם בנט ופרוש, חושב כידוע אחרת. המחלוקת הפנימית, אינה רק סימפטום אלא חלק מהמחלה.

## חרד לגורלו

כל ספורטאי מתחיל יודע שניצחון משיגים רק באמצעות משחק קבוצתי. השחקנים החרדים בעלי כושר גופני ידוע, אך הקבוצתיות מסתבר, מהם והלאה, בכל התחומים. הדוגמה האחרונה ברשימה היא בחירת הדיין הדתי-לאומי (והראוי לדעת כולם) הרב אליעזר איגרא כחבר בית הדין הרבני הגדול.

האיגרא רמא של הנציגים הדתיים לאומיים בראשות שרת המשפטים איילת שקד, הפכה לבירא עמיקתא של הנציגים החרדים בוועדה. רגע לפני ההצבעה סיפרו הנציגים החרדים שהם שולטים במשחק. בש"ס וביהדות התורה הסבירו כי במטרה למנוע את בחירת רבני צוהר, הוועדה אומנם תכונס לפרוטוקול כדי להתגבר על קביעת בג"ץ, אך לא תבחר בפועל דיינים לבתי הדין האזוריים ולבית הדין הרבני הגדול.

לבחירת דיינים לבתי הדין האזוריים די ברוב יחסי ולפיכך סוכם מראש כי השמות כלל לא יועלו להצבעה. לבחירת דיינים לבית הדין הרבני הגדול לעומת זאת, נדרש רוב של שבעה מתוך תשעת החברים המכהנים ולחרדים, לפחות על הנייר, יש וטו של שלושה חברים (שני הרבנים הראשיים וח"כ ישראל אייכלר).

לפני שהוחלט לטרפד את ההצבעה, הציעה איילת שקד כפשרה מטעם עצמה, שכדי לפצות את הבית היהודי על הדרת רבני צוהר, ימונו ארבעה רבנים חרדים (שניים אשכנזים ושניים ספרדים) ושלושה דתיים לאומיים, אולם החרדים בהובלת הראשל"צ הגר"י יוסף, סירבו לשנות את יחסי הכוחות המקודשים של שני שליש (לחרדים) מול שליש (לדתיים לאומיים).

כשנפתחו פתקי ההצבעה התברר כי אחד החברים החרדים ערק והעניק את הרוב המיוחס לבחירת הדיין הדתי לאומי. "משלושת הנציגים החרדים בוועדה נותרו רק שניים חרדים. השלישי הוכיח שהוא חרד לעצמו", מאשימים בלשכת הראשון-לציון. בסביבתו של הגר"י יוסף בטוחים שמדובר בעמית האשכנזי הגר"ד לאו, אשר נקם את נקמת המינוי החד צדדי של מנכ"ל הרבנות הראשית ובמהלך מתוחכם הביא להכנסת חבר נוסף שמזוהה עמו הן לבית הדין הרבני הגדול והן לוועדה למינוי דיינים.

אם אכן יד הגר"ד בדבר, צריך להסיר בפניו את הכובע משתי סיבות. הסרת הכובע הראשונה כצל"ש, הואיל ומדובר בנקמה שהוגשה קרה בטמפרטורה הנכונה, כגמול על מה שעוללו לו הש"סניקים בפרשת מינוי המנכ"ל הלעומתי. ההסרה השנייה כטר"ש, שהרי ברגע שכובע ההגמוניה החרדי בוועדה הוסר, נשארה רק הכיפה הסרוגה, מה שישפיע לרעה על כוח הנציגות החרדית כולה.

בלשכת יו"ר הוועדה יובל שטיניץ - שש"ס הכריזה פרס כספי על ראשו ופועלת להחלפתו, באותה מידת הצלחה שהוכחה השבוע בוועדה - יצאו מגדרם כדי לספר לחברים החרדים שהשתתפו בדיון כי הכיבוד שהוזמן לקראת הדיון כשר למהדרין מן המהדרין. "אתם בטוחים שאין פה חמץ שעבר עליו הפסח?", שאל אחד החברים החרדים את אנשי לשכת היו"ר, אוכל החמץ הגאה. "אוי, כמה חפרתם לנו על זה", השיבו בלשכת השר שחפירותיו וקידוחיו, אומנותו. כפי שהחרדים נראו בתום ההצבעה, הם לא הואכלו בחמץ, אלא במרור שעבר עליו הפסח.

האם בסביבת נתניהו ושות' מריחים את חולשת ש"ס והפילוג ביהדות התורה, ומרשים לעצמם לזלזל בשותפים הטבעיים תוך קריצה לאופציית האחדות עם העבודה?

כשגפני נשאל על כך הוא שולל מכל וכל את ההנחה. "אנחנו עומדים על המשמר אבל שוב מתברר לנו שהאויבים הפוליטיים הכי גרועים שלנו הם אנשי הבית היהודי. בכל מה שנוגע לצירוף העבודה לממשלה אנחנו לגמרי בעד. הקשר שלנו עם הרצוג מצוין. אנו סומכים עליו יותר מאשר על בנט, והרצוג סומך עלינו יותר מאשר על נתניהו. גם נתניהו יודע שמבחינתנו עדיפה ממשלת אחדות עם העבודה על ממשלה צרה עם הבית היהודי".

## ממגננה להתקפה

סלון הבית רחב המידות ברחוב שרי ישראל בירושלים, שופץ ושודרג בערב החג, מאולם בר מצוות לאולם חתונות, בדיוק למטרה הזאת. לסעודות ליל שבת בהן מתיישבים האב, הבנים והמוזמנים הרבים כשהם לבושים בשטריימלאך ובקפוטות (בלי נצנצים), היה די והותר גם בגודל המקורי. ההרחבה החדשה אפשרה לבעל-הבית לזמן לסלון ביתו במהלך חול המועד, את המשפחה הירושלמית המורחבת של סיעת שלומי אמונים.

בעצם קיום הכינוס הייתה אמירה. אחרי שהתנועה הליטאית הניפה את דגל הוועידה בחפץ חיים, מגיע תורה של שלומי אמונים להראות שהיא "על המפה ותישאר במפה". מעלין בחופש ואין מורידין. את הוועידה החסידית תקיים שלומי אמונים בקיץ הקרוב מעבר לים באוקראינה, בנוכחות עסקנים בלבד, ללא צורך בשינוע אדמו"רים והטרחת המזמינים והמוזמנים. מטח הפתיחה נורה בכינוס שנערך בחול המועד בבית משפחת פרוש בו נכחו כל נציגי הסיעה ברשויות.

בשלומי אמונים מבהירים שלא מדובר בוועידת תגובה לזו שקיימה דגל התורה, אך בכל מה שנוגע לכותרות העיתונים הנוסחה זהה. האירוע נועד כדי להביא לדיבוק חברים, שמעלותיו ידועות במשך כל השנה ובפרט בימי הספירה. אומרים שכמה מהחברים הצעירים בדגל לא מסוגלים להיפרד מאז באו בברית יחד במהלך יומיים וחצי של שהות משותפת בחפץ חיים, עד כדי כך שאפילו את החג האחרון הם העבירו בצוותא חדא, אי שם בגולה הדוויה.

כפתחו של אולם. פרוש בסלון ביתו המשופץ עם נציגי שלומי אמונים

כמו בדגל, כך בשלומי אמונים, התקשורת העוינת היא שמלבה יצרים, שמה דגש על המפלג ולא על המאחד, נותנת במה לנאומים משולהבים ולא לערבי שירה מאחדים. עוד בטרם כונסה ועידת דגל התורה הבין מאיר פרוש שמשלושת ימי ההגבלה, בהם נדרשו חברי דגל להישאר ברדיוס הקרוב לחפץ חיים, יזכרו רק את האמירות שנוגעות לחלוקת השישים-ארבעים והנורווגי שלא קוים. האקט המקדים שלו, כפי שנתפס אז בעיני ראשי דגל התורה, היה הגשת ה"תביעה" לרבני העמותה של החינוך העצמאי, כדי להקדים תרופה למכה, הגנה להתקפה.

כשמאיר פרוש פתח את פיו בכינוס שלומי אמונים הוא ידע, בדיוק כמו גפני לפניו בוועידת דגל, שמנאום עשרים הדקות פלוס שלו, רק האמירות הנוגעות למשבר מול דגל התורה יהפכו לכותרות ראשיות. פרוש בא מוכן, ובניגוד לדרכו הקריא מתוך הכתב - צעטאלע עם ראשי פרקים שהחזיק בידיו. מזה תקופה ארוכה שהוא מסתובב עם בטן מלאה על דגל התורה. אין כמו חג המצות כדי לשחרר 'יציאות מצרים' אישיות.

בדגל פירשו את הנאום של פרוש לעסקני שלומי אמונים, כהעברת מסר תוקפני שמתייחס במישרין למה שנאמר בוועידת דגל התורה ומשגר איום לא מוסווה לכיוונה של התנועה הליטאית. בכירי דגל שישבים בימי בין הזמנים בבית התנועה בבני ברק העדיפו גם השבוע להתייחס להתנצחות כאל קרב בין דגל לאגודה ולא בין דגל לשלומי אמונים.

תגובת השרשרת האגודאית, החלה בראיון החג המשותף שהעניקו ארבעת ח"כי אגודת ישראל לעיתון 'המחנה החרדי' ובמסגרתו הותקפו נציגי דגל העוסקים בבעיות פנימיות. בדגל קראו והתפוצצו. הם אומנם לא מקדישים את עתותיהם לג'אנק-פוד, אך בכל מה שנוגע לעיסוק בנושאים חרדיים בוערים ובראשם התקציבים, הח"כים האגודאיים (לאו דווקא פרוש, אלא יתר החברים) הם האחרונים שיכולים למתוח ביקורת, ובטח שלא על החברים מדגל התורה. די לקרוא שוב את האמור לעיל, כדי להבין באלו קרבות עסוק כל אחד מהחברים.

## יום ירושלים

בדגל התורה רואים בנאומו של פרוש הכרזת מלחמה בגלל שרבוב עניין 'החרדים העובדים' שנחשב לאחת מהסוגיות הבוערות של הציבור הליטאי. פרוש סיפר על הסיוע שנציגי שלומי אמונים מעניקים לחרדים העובדים והעריך שהמוטבים יידעו להכיר טובה, כשהוא מסתמך מן הסתם על תקדים סיעת 'כח' באלעד לפני שתי קדנציות. בדגל רואים בכך התערבות בעניינים פנימיים. "אין סצנריו שבוגר ישיבה ליטאית יקום ויתפקד לסיעה חסידית", אמרו השבוע בדגל, "גם אלו שתמכו בשלומי אמונים לפני כעשור התבגרו ולמדו על בשרם מהי הכתובת היחידה עבורם".

בסביבתו של פרוש העדיפו השבוע להקהות את נימת האיום. הטון בנאום, לדברי המקורבים, לא היה של אויב אלא של שותף כואב: "פרוש לא תקף אלא דיבר מהלב, ובפעם הראשונה אמר בפומבי את מה שאנו שומעים ממנו כבר תקופה ארוכה. ראו שזה בוער בקרבו והוא לא מדבר כדי להכניס למישהו או להחזיר מלחמה".

בדגל התורה למדו את הנאום בן עשרים הדקות של פרוש והכינו תשובה, (כמעט) לכל שאלה. פרוש תמה בנאומו, בנימה לא מוסתרת של ביקורת מדוע לא הוזכרו - וכולם הבינו היכן - החסדים הטובים ששלומי אמונים גמלה לדגל התורה ולאחרים. על שלוש הקושיות שהעלה ניתנו השבוע תשובות מוסדרות וארוכות, כמו בהגדה. פרוש דיבר על הרוטציה שהעניק בשעתו לבעלזא, הדגלאית במקור. בסוגיה הזו הזכירו השבוע, ודווקא בדגל התורה, שפרוש התפטר מכוח מחויבות פנים אגודאית, אחרי שנציג הסיעה המאוחדת של ויז'ניץ היה הראשון שפינה את מקומו.

שתי הדוגמאות הנוספות שהביא פרוש בנאומו נוגעות לביתר עילית. הראשונה מהבחירות בקדנציה בה נבחר פינדרוס כמועמד מוסכם על שלומי אמונים למשך שש שנים, וזאת למרות הדומיננטיות הברורה של שלומי אמונים בעיר. הדוגמה השנייה היא מהקדנציה הנוכחית בה קיבלה דגל משרת סגן ומ"מ, זאת על אף שיש לה רק נציג אחד ברשימה.

בתשובה של הכל כלול מסבירים בדגל, כי הדיל המפורסם עם פינדרוס, נרקם במטרה משותפת להדיח את ראש המועצה שכיהן בשעתו, יהודה גרליץ. כשהגיע תורה של שלומי אמונים לקבל את התפקיד ודגל גמגמה, ידע פרוש איך להעמיד אותה על מקומה. בכל מה שנוגע לקבלת תפקיד הסגן וממלא-המקום בקדנציה הנוכחית מזכירים הדגלאים לפרוש כי גם הנציג הספרדי יוסי שטרית הוא מכוחותיהם.

עיקרי הטיעון של דגל בביתר מתמקדים בכך שהסיבה שהנציג הליטאי השלישי ברשימה לא נכנס למועצת העיר, היא עריקת המוני מצביעים כלל-חסידיים לסיעתו של זיידה, שהוא בשר מבשרה של אגודת ישראל. יתירה מזאת, אומרים בדגל, הרי הייתה לנו אפשרות ללכת למהלכים משותפים עם ש"ס גם בביתר וגם באלעד. בשני המקומות פרוש קיבל יותר ממה שנתן, ובמודיעין עילית, היו אלו סכסוכים פנימיים בתוך שלומי אמונים שהביאו לכך שהם לא יקבלו סגן.

**גפני הרגיש לאחרונה שהוא נגרר לקרבות פנימיים בין פקידי האוצר לשר החינוך וחוזר חלילה, ולפיכך החליט, כמו שאמר בשעתו חיים רמון, ללכת לים. היות ומוטק'ה בלוי טרם בדק את כשירות החופים לקראת עונת הרחצה הקרובה, האלטרנטיבה של גפני היא להישאר בבית דגל התורה**

**על עסקת החינוך העצמאי פרוש תבע את שותפו קרליץ אך בינתיים, מוטל'ה לא בא, מוטל'ה גם לא מטלפן. ורק על הרשלנות במכרזי חריש שהביאה לאובדן העיר לא נאמרת מילה. בתחום המקרקעין, בניגוד לענף היהלומים, אין מושג של הרחקה מאולם המסחר, וקרליץ ממשיך לעסוק בתחום הנדל"ן**

<<<

ז. במידה ותיק תכנון ובניה לא יהיה בידי יהדות התורה חלוקת התפקידים תתבצע בצורה שיוויונית כאשר לדגל התורה זכות הבחירה הראשונה.

ח. במקרה ויופיע/ו רשימה/ות נפרדת/ות וע"י זה נגרם נזק למיעוט נציג/ים לרשימת יהדות התורה, יובא הנושא להכרעת גדולי התורה / או באי כוחם להשלכות על הרוטציה כבסעיף ט'. הנושא יועבר להכרעה כנ"ל לא יאוחר מ30 יום מתוצאות הבחירות.

ט. במידה והרשימה תכניס 8 נציגים בלבד מוסכם כי נציג אגו"י [הרב יוסף דייטש] יתפטר במחצית הקדנציה לטובת החבר הבא של דגל התורה.

י. במקרה של סעיף ט' מוסכם כי אגו"י תוכל לבקש את תיק תכנון ובניה ולחת תמורתה חצי קדנציית סגן כמפורט בסעיף ו.

יא. ועדה מחוזית – תתקיים רוטציה מחצית קדנציה לכל מפלגה. במידה ותיק תכנון ובניה בידי אגו"י, דגל התורה ראשונה בועדה מחוזית. במידה ויתקיים סעיף ט' או אגו"י לא תחזיק בתיק תכנון ובניה אז תהיה אגו"י ראשונה.

יב. סעיפים ד' י"א הינם בכפוף לכך שאגו"י לא תבקש הליך כמפורט בסעיף ח' ו/או כל הליך אחר.

חלוקת ירושלים. סעיפי הרוטציה בין דגל לאגודה

"אתם בטוחים שאין פה חמץ שעבר עליו הפסח?", שאל אחד החברים החרדים את אנשי לשכת היו"ר אוכל החמץ הגאה. "אוי, כמה חפרתם לנו על זה", השיבו בלשכת השר שחפירותיו וקידוחיו, אומנותו. כפי שהחרדים נראו בתום ההצבעה, הם לא הואכלו בחמץ, אלא במרור שעבר עליו הפסח

בדגל כבר בונים את החזית הבאה כשבפלפול ליטאי העלה השבוע יו"ר דגל התורה גפני בפני ראש עיריית בני ברק ומזכ"ל אגו"י חנוך זייברט, דרישה להתפטרותו של יוסי דייטש, לא רק מתפקיד ממלא המקום הסמלי ומחברותו בוועדה המחוזית לתכנון ובנייה, אלא גם ממועצת העיר. בכל מה שנוגע לקיום הסכם הרוטציה על תפקיד ממלא המקום והחברות בוועדה המחוזית, מיהר דייטש לשגר אתמול (שלישי) מכתב לראש עיריית ירושלים עם הודעה על קיום ההתחייבות והבהרה כי בחודש אייר יועבר תפקיד המ"מ לדגל, ובחודש תמוז יועבר לאחות הליטאית התפקיד בוועדה המחוזית.

סלע המחלוקת כמובן, הוא דרישת ההתפטרות ברוטציה ממועצת העיר. בסעיף ט' להסכם בין דגל לאגודה שנחתם בערב הבחירות לעיריית ירושלים נקבע כי "במידה והרשימה תכניס 8 נציגים בלבד מוסכם כי נציג אגו"י [הרב יוסף דייטש] יתפטר במחצית הקדנציה לטובת החבר הבא של דגל התורה".

מנגד, בשלומי אמונים מפנים לסעיף ח' בהסכם הקובע כי "במידה ויופיע/ו רשימה/ות נפרדת/ותו ע"י זה נגרם נזק למיעוט נציג/ים לרשימת יהדות התורה, יובא הנושא להכרעת גדולי התורה / או באי כוחם להשלכות על הרוטציה כבסעיף ט'. הנושא יועבר להכרעה כנ"ל לא יאוחר מ-30 יום מתוצאות הבחירות". היות שרשימת בני תורה הכניסה מנדט לעירייה, הכרעת גדולי התורה המקובלים על שלומי אמונים ו/או באי כוחם הידועים ברבים, ברורה מראש.

בדגל משיבים כי גם במצב הנוכחי החלוקה צריכה להיות לפי מדד של 4.5 מנדטים לאגודה מול 3.5 לדגל, מה שמחייב את התפטרות דייטש באמצע הקדנציה, חד גדיא, חד גדיא. גם בדגל מודעים לכך שהסיכויים שדייטש יתפטר, זהים לסיכוי שנתניהו יחתום מרצון על החוק להגבלת שתי קדנציות לראש-ממשלה, אך מבחינת הדגלאים חשיבות הדרישה היא בעצם העלאתה. אם שלומי אמונים לתפיסתם מפרה הסכם בירושלים, הרי שנמצא הקייס שיאפשר לדגלאים לטעון בעתיד כי אינם מחויבים לתמוך בנציג אגודה לראשות העיר בבחירות הבאות.

פרוש דיבר על גמילת חסדים, אך פוליטיקאי ממולח כמוהו, יודע טוב מכולם שבפוליטיקה, כמו בחיים, אין מתנות חינם ובונוס מקבל רק מי שגונב את האפיקומן.

## ערי מסכנות

כשמזקקים את ליבת הטענות של פרוש, מגיעים לפרשת החינוך העצמאי. בדגל יכולים לתת סימנים ולספק תירוצים לכל אחת מהסוגיות שפרוש העלה, אך בעניין הזה דומה שאין להם תשובה. כשפרוש חבר לדגל בביצוע המהפך בחינוך העצמאי הוא מכר את נשמתו לדגל ובסופו של דבר שילם טבין ותקילין באובדן ראשות עיריית ירושלים. למהלך כזה לא יוצאים בלי תמורה ברורה של שותפות מלאה והמחיר היה ידוע לכל, אז והיום. פרוש סיפק את הסחורה, ובחלוף שמונה שנים הוא מרגיש שעשו לו כיפה אדומה.

פרוש התייחס לכך בנאומו בפני החברים. הוא לא התכחש לאמירתו כי יפרוש לטובת יעקב אשר בבחינת 'זה נהנה ולא חסר' אך בלשון בני אדם שאל את הנוכחים, בלינקג' שברור ממנו אין, איך אפשר לבקש טובות כאשר לא מקיימים התחייבויות ברורות.

בדגל הרשמית ממשיכים להבהיר כי גם אם יש ממש בטענות השיהוי של פרוש, הרי שמתכונת של ניהול משותף על ידי שני מנכ"לים בפועל לא תקום ולא תהיה. בסוג של היתממות הזכורה לנו מימי הבחירות בביתר, יש מי שמפנה את פרוש לשותפו דאז לעסקה הרב מרדכי (מוטל'ה) קרליץ. "הוא סגר הכל איתו, שיקרא לו לדין תורה", אומר באירוניה בכיר בדגל התורה שמודע היטב לכך שפרוש כבר עשה את הצעד. הוא זימן את קרליץ לדיון בפני ועדת הרבנים של החינוך העצמאי. בינתיים, מוטל'ה לא בא, מוטל'ה גם לא מטלפן.

הכל כבר נאמר על המהלך המשותף שהובילו קרליץ ופרוש בחינוך העצמאי, אך דומה שבשלב הזה הגיעה השעה לומר מילה על שותפות נוספת של השניים (בשיתוף ש"ס, כצלע שלישית לא משמעותית), שהתפרקה ונשברה לרסיסים. מדובר כמובן בהשתלטות הכושלת על מכרזי העיר חריש שהובילה בסופו של דבר לפסילת המכרזים בגין תיאום מוקדם, ברשלנות דוגמת זו שהובילה השבוע לפסילת הזוכים הערבים במכרזים בעפולה.

דפדוף בארכיון מלפני ארבע שנים מעלה, כי הכתובת הייתה מרוחה על הקיר וגם על נייר העיתון. הנה מה שנכתב באכסניה זו (בית ספר לפוליטיקה, 5.9.12) במהלך תיאום המכרזים, באמצעות טפסים אחידים שהיו גלויים לכל: "הקרטל כבר נבנה, בניסיון לרכז את כל המתחמים הגדולים ביד אחת. הכל כמובן, לשם שמיים, במטרה לשמור על מחירי קרקע נמוכים, ומי שיעז לקרוא תיגר ימצא עצמו עמוק באדמה. רק זה מה שחסר לנו, שבסוף אלה שיטרפדו את המכרז יהיו בכלל הממונה על ההגבלים העסקיים והיועץ המשפטי לממשלה".

עד כאן הדברים שנכתבו במדור זה לפני ארבע שנים. לא הייתה זו נבואה אלא הערכה משפטית פשוטה. כשפרוש נשאל על כך בשעת מעשה, הוא נתלה באילנות גבוהים: "יש בינינו חלוקת עבודה, אנחנו מבצעים את רישום הרוכשים, קרליץ דואג לליווי משפטי של המהלך מראשיתו ועד סופו".

קרליץ מצידו סירב להגיב, אז והיום (תגובתו תפורסם לכשתתקבל, אם וכאשר). הסוף המר ידוע. בגין אותם טריקים ושטיקים איבד הציבור החרדי עיר מדוגמת שתוכננה על ידי שר משלנו, אריאל אטיאס, עם עתודות קרקע גדולות יותר משל ביתר עילית, מודיעין עילית ואלעד גם יחד.

בתחום המקרקעין, בניגוד לענף היהלומים, אין מושג של הרחקה מאולם המסחר, וקרליץ ממשיך לעסוק בתחום הנדל"ן בעיר טבריה – שלמרבה האבסורד הפכה לאטרקטיבית יותר, דווקא בגלל אובדן חריש. חזקה על איש ציבור מסור לשולחיו, בעל רקורד של עשייה וכישורים מוכחים במגוון תחומים כמוטל'ה קרליץ שכוונותיו היו לשם שמים. ובכל זאת, כאשר באים להלין על הממשלה שמתעלמת ממצוקת הדיור החרדית, יש להפנות את האצבע המאשימה בראש ובראשונה לעסקנים החרדים. על ההליך הרשלני שנוהל בשעתו, איש לא שילם מחיר. בעצם, הרבה אנשים שילמו ומשלמים. לא הנבחרים אלא הבוחרים. זוגות צעירים חרדים והוריהם שנאנקים תחת הנטל.

אפרופו שליפות מהגנזך, גם ההגדה שפרסמה בשעתו קבוצת מחאה חרדית ופורסמה במדור זה לפני ארבע שנים (בית ספר לפוליטיקה, 'אין זו הגדה'), רלוונטית יותר מתמיד. 'הגדת פה סח של חכמי חלם', ניתנה בשעתו הכותרת לחוברת שהוציאה קהילת 'לעבדך באמת' אשר עוטרה בציורים פרובוקטיביים של הקריקטוריסט החרדי יוני גרשטיין. "מה נשתנה הממשל הזה מכל הממשלות, שבכל הממשלות היו בונים בניינים וערים ובממשלה הזו כולם רק מדברים; מה נשתנה המכרז על חריש מכל המכרזים שבשאר המקומות כבר חוזים חתומים ואצלנו רק חולמים, הלילה הזה כולנו מוחים!".

והיו שם עוד כמה פנינים, שרלוונטיים גם כן, בשינויי שמות-נציגים מתבקשים: "כל בניינא ודירתא דלא חזיתיה ודלא מששתיה הווי בטיל כעפרא דארעא... מעשה בר' אליהו ישי ור' אריאל אטיאס ור' משה גפני ור' יעקב ליצמן שהיו מסובין בכנסת והיו מספרים במצוקת הדיור כל אותה הקדנציה, עד שבאו בוחריהם ואמרו להם, נבחרינו! הגיע הזמן להפסיק בדיבורים ולדאוג למגורים כי באו מים עד נפש".

חלק מהמסובין דאז כבר לא מתרווחים בכסאות השרים, מי מרצון ומי מאונס. אבל ההגדה נמשכת, בדברת בלתי פוסקת. תוכנית הבנייה לחרדים שגובשה בחסות ממשלתית ונחשפה כאן בחורף האחרון, מעוכבת ולא מובאת לדיון בקבינט הדיור מזה מספר חודשים. ביוזמת ראשי ישיבות ובראשם חבר מועצת גדולי התורה, ראש ישיבת חברון הגר"ד כהן, אמורה להתקיים בסופ"ש הנוכחי פגישת-דיור בבית דגל התורה, בנוכחות ראשי ישיבות ונציגי דגל. אם להסתמך על תקדימי העבר, הרי שגם בפגישה הזאת ייאמרו מילים גבוהות עד שייכנס אחד מהעוזרים ויאמר למשתתפים, רבותינו, הגיע זמן קריאת שמע.

ארבעה פסחים חלפו, ובכל מה שנוגע לערי המסכנות, הרי אנו ובנינו משועבדים. אם חברי הכנסת החרדים ינצלו את משקלם הסגולי כדי להביא מזור למצוקה הכי בוערת במגזר, יושקו לכבודם, גם כאן, ארבע כוסות של גאולה.

קו עיתונות
רשת השבועונים המקומית המובילה והגדולה בציבור החרדי

# ממשיכים לגדול!

לחטיבת החדשות והתוכן
## דרושים
- כתבי שטח
- צלמים נמרצים
- עורכים
- תחקירנים
- עורכי אתרים

> בעלי נסיון בלבד
> סביבת עבודה נוחה
> תנאים טובים למתאימים

קו"ח למייל: yakov@kav-itonut.co.il

## דרוש/ה
### מנהל/ת מכירות למוצר ארצי פרינט דיגיטל

> יכולת עבודה עם לקוחות ארציים
> תודעת שירות גבוהה
> הכרות עם ענף הפרסום והמכירות
> תנאים טובים
> נסיון במכירות חובה

קו"ח למייל: yakov@kav-itonut.co.il

לסניפי הרשת
## דרוש/ה
### אנשי מכירות שטח

> לעיתון בני ברק > לעיתון אלעד> לעיתון פ"ת > לעיתון בית שמש
> לעיתון ירושלים > ניסיון במכירות חובה! > יכולת עמידה ביעדים
> תנאים טובים למתאימים > סביבת עבודה תומכת

קו"ח למייל: yakov@kav-itonut.co.il

ללוח מזל וברכה
## דרוש/ה
### אנשי מכירות טלמרקטינג

> לעבודה במשמרות בוקר/אחה"צ
> נדרש נסיון במכירות טלמרקטינג

קו"ח למייל: yair@kav-itonut.co.il

למחלקת תשלומים וגביה
## דרוש/ה
### אחראי/ת גבייה

> ניסיון ויכולות מוכחות בתחום
> 09:00 - 16:00
> ידע בהנה"ח | ספקים | לקוחות

קו"ח למייל: sari@kav-itonut.co.il

זכייינות מסחרית למקומון בעיר שלך

## אם חלמת לנהל עיתון
## אם אתה יודע שאתה הטוב מכולם ולא העזת לבד...
## אם אתה רוצה לעשות את זה עם המקצוענים והמנוסים ביותר
# זאת ההזדמנות שלך!!!

> רשת קו עיתונות מרחיבה את סניפיה
ואתה מוזמן להצטרף לרשת הגדולה והותיקה ביותר במגזר החרדי

לפרטים: 03-5796643 | קו"ח למייל: yakov@kav-itonut.co.il

קו עיתונות
רשת השבועונים המקומית
המובילה והגדולה בציבור החרדי

כל ישראל
מהדורת סוף השבוע של "קו עיתונות"

כל הזמן
חדשות הציבור החרדי מסביב לשעון
אתר החדשות החרדי מבית "קו עיתונות"
www.kolhazman.co.il

> סביבת עבודה נוחה > תנאים מצויינים למתאימים

קול העיר בני ברק | השבוע בירושלים | השבוע באלעד | דתי צפוני אזור הצפון | דתי השבוע בפתח תקוה | דתי דרומי אזור הדרום | השבוע בחולון בת ים | דתי בשרון אזור השרון | השבוע בבית שמש | קול העיר חדרה נתניה | השבוע ברחובות | מזל וברכה הלוח הארצי | בי-זנס ארצי

קו מחשבה
המודעה מיועדת לגברים ולנשים כאחד

הרה"ג ראובן אלבז ◂◂ ראש מוסדות "אור החיים" וחבר מועצת חכמי התורה

# אוהבים זה את זה

"וְאָהַבְתָּ לְרֵעֲךָ כָּמוֹךָ אֲנִי ה'" (ויקרא יט, יח).

בתנא דבי אליהו מובא (פרק כ"ח) "כך אמר להם הקב"ה לישראל, בני אהובי, כלום חסרתי דבר שאבקש מכם, ומה אני מבקש מכם אלא שתהיו אוהבין זה את זה, ותהיו מכבדין זה את זה, ותהיו יראים זה מזה".

ככל שישראל אוהבים ומכבדים זה לזה, כך מגדיל הקב"ה את אהבתו וחיבתו להם ומשרה את שכינתו בתוכם, וכדברי הרמח"ל במסילת ישרים (סוף פרק י"ט): "אין הקב"ה אוהב אלא למי שאוהב את ישראל. וכל מה שאדם מגדיל אהבתו לישראל גם הקב"ה מגדיל עליו וכו', הא למה זה דומה? לאב שאינו אוהב שום אדם יותר ממי שהוא רואה שאוהב את בנו אהבה נאמנת, והוא דבר שהטבע יעיד עליו". זהו יסוד היסודות של כל התורה כולה, כי הקב"ה אוהב את עמו ישראל, וכל מחשבותיו ועסקיו כביכול הוא רק עם עמו ישראל וכמו שנאמר (דברים י, טו) רַק בַּאֲבֹתֶיךָ חָשַׁק ה' לְאַהֲבָה אוֹתָם וַיִּבְחַר בְּזַרְעָם אַחֲרֵיהֶם בָּכֶם מִכָּל הָעַמִּים, ואמר הנביא (מלאכי א, ב) אָהַבְתִּי אֶתְכֶם אָמַר ה', והקב"ה תאב שגם אנו נאהב את עמו, ונרבה באהבה ואחווה שלום ורעות בינינו.

בעניין זה מובא משל לשני חברים אוהבים בלב ונפש, יום אחד הייתה גניבה בארמון המלוכה ואחד מהחברים לרוע מזלו בדיוק עבר שם והתיישב על הספסל לנוח קמעה, מיד תפסו אותו השוטרים והאשימוהו שהוא זה שפרץ לארמון המלוכה ולאחר דיון בבית המשפט חרצו דינו לתלייה ברחובה של עיר על לא עוול בכפו.

והנה, חלפה השמועה בעיר שאותו יהודי מסכן עומד להתלות ברחובה של עיר, מיהר חבירו לאותו מקום, עלה על הבימה והכריז שהוא זה שפרץ לארמון המלוכה וגנב ולא חבירו, כששמע זאת חבירו העומד להתלות אמר שזה לא נכון והוא זה שגנב, וכך התווכחו שניהם, זה אומר "אני גנבתי" וזה אומר "אני גנבתי", כל אחד היה מוכן למות במקום חבירו.

המלך שצפה על כל המתרחש מארמון מלכותו לא הבין מה קורה וביקש שיביאו את שני האנשים אליו, שאל אותם המלך לפשר הדבר והשיבו לו שהם באמת לא עשו דבר, מעולם לא עלתה על דעתם לפרוץ לארמונו של המלך, וכל אחד מאמין בחבירו שלעולם לא יגע בממון המלך ולכן הוא מוכן למסור נפשו בעבורו.

התפעל המלך מאצילותם וביקש לחקור ולדרוש את האמת עד שמצא שהכל היה עלילת דם ובאמת אף אחד מהם לא פרץ לארמון המלוכה, קרא להם שנית המלך והודיע בהתרגשות: "אם אתם אוהבים כל כך אחד את השני, אני רוצה גם להצטרף אליכם ולהיות חבר שלכם, אני ממנה אתכם להיות מיועצי המלך, אנשים כאלה שמוכנים למסור נפש אחד עבור השני, ראוי וכדאי להיות בחברתם וסביבתם".

זה המשל, והנמשל, הקב"ה מבקש מישראל שיאהבו זה את זה וימסרו נפש אחד בעבור השני ואו אז הוא יתברך ישרה את שכינתו בתוכנו וישכון בינינו. ה' יתברך כביכול מחכה ומצפה לריבוי האהבה בינינו וככל שנחזק את האהבה והידידות בין אחד לשני כך הקב"ה ישכון בתוכנו ויסמוך ידו עלינו.

✦✦✦

נמצאים אנו בימים גדולים, בין פסח לעצרת, שבהם צריכים אנו לעבוד ולשפר את המידות שלנו ובכך לתקן במעט את חסרון הכבוד שהיה בין תלמידי רבי עקיבא (כביכול, לפי המושגים והדרגות שלהם), ובכך נכין עצמנו לקראת היום הנכסף-יום קבלת התורה, שתכליתה וראשיתה מידות טובות ודרך ארץ, וכפי ששנינו באבות (פ"ג מי"ז) אִם אֵין דֶּרֶךְ אֶרֶץ, אֵין תּוֹרָה.

מרכיב חשוב וההכרחי לכבוד הזולת הוא הוויתור והחמלה אחד לשני, כשאדם מוותר לשני מראה הוא בזה שהוא מכבד ומעריך אותו. ומלבד זאת כבר לימדונו רבותינו שאדם המוותר לזולת לעולם לא יפסיד מכך, וכדברי הגאון מרן רבי אהרון לייב שטיינמן שליט"א שהתבטא בזה הלשון: "נער הייתי וגם זקנתי ולא ראיתי אדם שמוותר ומפסיד מכך".

להמחשת העניין נספר, יהודי ירא שמים קנה דירה בבניין רב קומות ובנוסף לכך קנה גם מקום חניה מתחת לבניין ושם החנה את מכוניתו במשך שמונה שנים. והנה, לאחר תקופה זו שכנו לקומה קנה מכונית וביקש משכנו שיפסיק לחנות את רכבו ב"חניה שלו", עד אז לא היה לו מכונית ולכן לא הפריע לו הדבר, אך כעת שקנה מכונית מבקש הוא להשתמש בחניה שקנה יחד עם דירתו.

התפלא השכן וטען שאף הוא קנה את החנייה בכסף מלא, וכך פרץ וויכוח ביניהם, שניים אוחזים בחניה, זה אומר "החניה שלי", וזה אומר "החניה שלי" (מושאל מבבא מציעא ב ע"א), כל אחד הביא את תרשים הבניין והראה שזהו מקום חנייתו, לבסוף הסכימו בניהם שיעשו שאלת רב בנידון.

היהודי שהיה רגיל לחנות במקום שאל רב בנושא והשיב לו הרב שמכיוון שהחזיק בחניה הזו במשך שמונה שנים ושכנו לא ערער וטען כנגד, הרי שהוא נחשב המוחזק בחניה ולכן שכנו לא יכול להוציאו משם. השכן לא היה מוכן לקבל את פסקו של הרב הנ"ל והלך לרב אחר ושטח בפניו את השאלה, הרב השני טען שנידון זה לא שייך לדיני מוחזקות כיון שבמשך כל השנים לא היה לשכן מכונית ולכן לא ערער וטען כנגד שכנו על שהחנה את רכבו שם.

הזמינו שני השכנים את הקבלן שהיה אדם נאמן וירא שמים ועוררו על העוול שנעשה להם, כיצד יתכן ששני דיירים קונים את אותה חניה? הקבלן שהיה המום למשמע אוזניו התנצל ותוך כדי הדברים נזכר שהיעוד היה לשתי חניות, אך לפתע הגיע מהנדס הבניין וטען שחייבים להחליף את מיקום עמוד היסוד ולהעמידו במקום שהיה אמור להיות החניה השניה, ולכן התוצאה הסופית הייתה שיש רק חניה אחת ולא שתיים, אך כשמכר להם את הבית והחניה מכר על פי הניירת הקודמת ששם היה מסודר ומתוכנן לבנות שתי חניות.

לא ידע הקבלן מה לעשות ולבסוף הציע לשכן שהיה רגיל לחנות במקום שיוותר לשכנו ויתן לו את החניה, ובתמורה לכך יפצה אותו, הסכים השכן וויתר לשכנו על החניה, ובתמורה לכך ביקש מהקבלן שיפצה אותו כספית על החניה ששילם ועל עוגמת הנפש שספג, הקבלן טען שאין לו כעת כסף לשלם אך במקום זה ישנו בצד הבניין שטח של שבע מטר שנמצא בבעלותו של הקבלן ומוכן הוא לתת אותו לאותו שכן בקניין גמור ושלם, חתם על חוזה והעביר לו את אותה חלקת אדמה בטאבו.

השכן סגר את המקום וחשב לעשות שם מחסן קטן, אך לאחר שהתחיל לבנות ולסדר גילה חלל של תשעים מטר בו יכול לבנות, חשש השכן שיש בדבר מקח טעות ואילו ידע הקבלן מכך לא היה מסכים לעסקה זו, שאל את רבו בעניין והרב ביקש לקרוא את החוזה ובו מצא כתוב שכל הנשאר שם קנוי לו בקניין גמור ושלם, ולכן אין בכך מקח טעות, אותו שכן בנה שם דירה רחבה בעלת שלושה חדרים והשכיר אותה באלפי שקלים בכל חודש, וכל זאת תמורת חניה קטנה שוויתר עליה.

ללמדך שמוויתור לעולם לא מפסיד האדם. זהו מה שצריכים אנו ללמוד, לכבד את הזולת ולחיות באהבה ואחווה, וזוהי הזכות שעמדה לאבותינו בצאתנו ממצרים שהתאגדו כולם ונעשו כחטיבה אחת, כאיש אחד בלב אחד, ויהי רצון שבזכות כך נזכה אף אנו לראות בגאולת ישראל השלימה במהרה, כִּימֵי צֵאתְךָ מֵאֶרֶץ מִצְרַיִם אַרְאֶנּוּ נִפְלָאוֹת (מיכה ז, טו), במהרה בימינו, אמן.

✦✦✦

בתפילת הימים הקדושים הללו אנו אומרים: וְהַשִּׁיאֵנוּ ה' אֱלֹקֵינוּ אֶת בִּרְכַת מוֹעֲדֶיךָ, "הַשִּׁיאֵנוּ" מלשון נישואין, אנו מבקשים מה' יתברך שכשם שקידש אותנו במצוותיו במעמד הר סיני, כך ישיאנו ויקדש אותנו שנית שנרגיש את השראת והארת המועדים למשך כל השנה ונהיה דבוקים בו יתברך, וְאַתֶּם הַדְּבֵקִים בַּה' אֱלֹקֵיכֶם חַיִּים כֻּלְּכֶם הַיּוֹם (דברים ד, ד).

פירוש נוסף הוא "הַשִּׁיאֵנוּ" מלשון משא, אנו מבקשים מהקב"ה שישים עלינו את משא החג הקדוש והנפלא שעבר עלינו ושהשראתו והארתו יחפפו עלינו במשך כל השנה כולה.

יהי רצון שנזכה לעשות תמיד רצונו כרצונו, ונראה בקרוב בקרוב בישועת ישראל השלימה, אמן.

## הרה"ג יצחק לורינץ
### רב קהילת יוצאי דרום אמריקה בית וגן

# בין הזמנים

משה, יליד חבל אלזס בגבול צרפת-גרמניה, חווה את מאורעות השואה במחנות עבודה. בתקופת השחרור, מלאו לו שמונה-עשרה. שבור ורצוץ, יתום מאב ואם שנספו בידי הצוררים הנאצים ימ"ש, ניסה לתכנן על עתידו, אך לא היה מסוגל לשכוח את הזעקה האחרונה ששמע מפי הוריו, מקרון הרכבת שהפריד ביניהם עד תחיית המתים. "מוזס", הם קראו לו בשמו הלועזי. "לעולם אל תשכח מאיזו משפחה הגעת, עשה כל שביכולתך כדי ללמוד תורה".

זמן קצר לאחר השחרור מצא עצמו ללא אח וגואל במחנה פליטים באירופה. משם, קצרה הייתה דרכו לאחד מקיבוצי השומר העיר בצפון הארץ, במסגרת עליית הנוער. "הצלחתי לשרוד את כל המאורעות הקשים באירופה, בזכות התקווה שפיעמה בקרבי", סיפר משה לימים. "עד שהגעתי לארץ ישראל, למקום שאין בו לא שבת ולא מועד, לא תפילה, לא דף גמרא ואפילו לא תנ"ך. נכנסתי לתהליך דכאוני, שהחל לתת אותותיו גם במצבי הבריאותי-הפיזיולוגי".

בהשגחה פרטית סיפר לו חבר מקיבוץ סמוך כי קבוצת רבנים יקים, הקימו לאחרונה בירושלים ישיבה לניצולי שואה. ללא אומר ודברים, עם אור ראשון, התנגב משה מהקיבוץ ועלה על אוטובוס בואכה ירושלימה, שם התייצב בפתח ביתו של רבי יחיאל-מיכל שלזינגר זצ"ל, מייסד הישיבה החדשה 'קול תורה'.

"נער המבקש להתקבל לישיבה", הסביר הרב שלזינגר, "צריך לעבור מבחן על כמה דפי גמרא".

משה היה מופתע: "האם ראש-הישיבה מעוניין 'לזרוק' אותי בחזרה, למדבר הרוחני של השומר הצעיר?! ארבע שנים הסתובבתי במחנות, מהיכן יכולתי להשיג גמרא?".

הרב שלזינגר כמעט השתכנע. "בכל-זאת, צריך בחינה על משהו. סידור תפילה, משהו?".

משה שלף מכיסו פיסת נייר מקומטת, וסיפר בקול רועד מהתרגשות: "אבא הספיק לזרוק את זה ברגע האחרון מקרון-הרכבת. יש כאן פרקי משניות ממסכת יומא, שאבא כתב עבורי מהזיכרון. אלה האותיות הקדושות היחידות שליוו אותי למן אותו יום מר ונמהר. את הפרקים הללו אני יודע על-פה, ישר והפוך".

הרב שלזינגר פתח בבחינה על המשניות, והתרשם היטב מעומק הבנתו של התלמיד הצעיר. "נותרה בעיה קטנה", אמר. "אשמח לראותך לומד בבית-המדרש, אך לצערי, הדירה ששכרנו ללינת התלמידים – מלאה עד אפס מקום".

משה לא התייאש. למחרת התייצב בחדרו של ראש-הישיבה ועל גבו מיטת ברזל שהצליח להבריח מהקיבוץ. "מצאתי מקום במסדרון הדירה, אני מבקש מראש-הישיבה רשות להניח שם את המיטה הזו".

תוך חודשים אחדים, הפך משה לאדם חדש. הוא השתלב בסדרי הישיבה, והפך לאחד ה'למדנים'. מדי לילה, גם בשעות המאוחרות, נשמע קולו המתוק מתנגן בבית-המדרש: "אמר אביי... אמר רבא... מקשים ה'תוספות'... המהר"ם שיף מתרץ..."

'זמן קיץ' הסתיים בשעה טובה. הבחורים נסעו לבין הזמנים של אב, איש-איש למשפחתו. והתלמיד משה בבית-המדרש, לבד, יושב ולומד במתיקות, מול הגמרא שנלמדה בזמן הקודם. לפתע חש טפיחת שכם. טרם הספיק לקלוט במי המדובר, נשמע קולו של המשגיח רבי גדליה אייזמן זצ"ל: "מוישה, וואס טוסטו דָא? מה אתה עושה כאן? הלא 'בין הזמנים' היום..."

משנתו של משה הצעיר, סדורה. "בין הזמנים", ענה מיד, "נועד למי ששפר עליו גורלו ולמד גמרא כמה שנים טובות. אבל אני תינוק בן שלושה חודשים מאז טעם את מתיקות לימוד הגמרא... מה לי ו'בין הזמנים'?".

התיישב לידו ר' גדליה, האיר פניו, חיבקו באבהיות, והציע: "נלמד יחד הלכות תקיעת שופר כדי לעורר הלבבות... הלא תיכף ראש-חודש אלול, מתחילים לתקוע בשופר... ראה זה פלא. דווקא בערב ראש השנה, פוסק השולחן-ערוך, אין תוקעים בשופר. וכי מתי אנו זקוקים להתעוררות יותר מאשר ערב יום הדין הגדול והנורא? והתשובה: כדי להפסיק בין תקיעות רשות לתקיעות חובה.. ובכן, אנו לא חוששים שמאן-דהוא יתבלבל ויחשוב כי תקיעות רשות הן תקיעות חובה... הסכנה הגדולה היא שגם תקיעות החובה – דאורייתא – ייראו בעינינו תקיעות רשות!

"אבי תנועת המוסר רבי ישראל סלנטר זיע"א לימד אותנו: יש 'זמן' ויש 'בין הזמנים'... אם תמשיך את הזמן גם לימי בין הזמנים – לא רק שלא תצא נשכר בימי בין הזמנים, אתה עלול לצאת נפסד ב'זמן' עצמו... צריך מסגרות, אך חייבים קווי גבול. פריצת קווי הגבול הורסת את המסגרת – ולא משנה מאיזה צד אתה פורץ..."

וכי אסור ללמוד בימי בין הזמנים? ומה עם חיוב "והגית בו"? תהה משה, ובצדק.

"חלילה וחס", השיב המשגיח. "ב'זמן' אתה לומד לפי המסגרת שהותאמה לכלל הישיבה... בבין-הזמנים אתה מייצר את המסגרת הפרטית שמתאימה לך, הן מבחינת השעות והן מבחינת החומר הנלמד – מה שליבך חפץ.

"כעת", קבע המשגיח בפסקנות, "כעת 'בין הזמנים'. יש 'שטייגען' של ה'זמן', ויש 'שטייגען' המיועד לימי בין הזמנים"...

**הביא לדפוס: שלמה קוק - עורך רב-המכר 'חכמת הנפש היהודית' בדרכו של מרן הגרש"ז אויערבאך זצ"ל**

בהזדמנות,

התפנה אולם ללל"ג בעומר!!!

בגן אירועים בפ"ת 'גלאט כשר'

מחיר של הרגע האחרון

הקודם זוכה!

0507-252-266

# צרכנות

## הזוכה בפרס החדשנות של מוצר השנה 2016

סדרת נוזלי הכלים 'סנו ספארק' היא הזוכה בפרס החדשנות של מוצר השנה 2016 בקטגוריית נוזלים לניקוי כלים. אלפי צרכנים שהתנסו בסדרת נוזלי הכלים סנו ספארק בחרו בה למוצר השנה, בזכות הנוסחה המכילה חומרים פעילים עוצמתיים, בריכוז של 24% לפחות, המעניקים לכלים ניקיון וברק, באיכות שאין גבוהה ממנו בישראל. נוזל הכלים מסדרת סנו ספארק מנקה ביעילות, מסיר שומנים קשים בקלות, יוצר קצף עשיר ומותיר את הכלים נקיים ומבריקים. הסדרה מגיעה בארבעה ניחוחות שונים: קלאסי, לימון רענן, לבנדר עדין ופריחת השקד בבקבוק לחיץ של 700 מ"ל, בבקבוק של 1 ליטר עם משאבה נוחה לשימוש ובבקבוק חסכוני של 1.5 ליטר. לדברי מנכ"ל סנו, מר יובל לנדסברג: "חברת סנו גאה להיות חברה מובילה בתחום החדשנות המוצרית. אנו מודים לצרכנים הרבים שאהבו את סדרת נוזלי הכלים סנו ספארק והעניקו לנו את הזכיה בפרס."

## קרוב, זמין, נוח ומשתלם

רשת 'נתיב החסד' מסכמת את ערב החג וחג הפסח בסיפוק רב ושמחה על כך שהצליחה לספק ללקוחותיה את הטוב ביותר. היום כבר כולם מבינים ויודעים שב'נתיב החסד' המחירים הם הכי זולים. ב'נתיב החסד' מבינים את הצרכים של המשפחה החרדית במיוחד בערב חג שאז ההוצאות הם רבות. לא משנה באיזה זמן, תמיד תמצאו את כל מה שהמשפחה שלכם צורכת במחירים נוחים וזולים והכל קרוב לבית. הנהלת הרשת מסכמת את ההערכות לחג בהצלחה רבה ומבקשת להודות לאלפי הלקוחות שחסכו בהוצאות ובחרו לערוך את קניותיהם ברשת. מנכ"ל נתיב החסד ר' שמואל אטיאס אומר: "אנו גאים בזכות לאפשר לאלפי משפחות לקנות יותר ולשלם הרבה פחות ולהעניק להם חווית קניה קרובה, זמינה, נוחה ומשתלמת וכעת עם פתיחת עונת הקיץ נמשיך להוביל ולהיות הזולים ביותר".

## מגנים עליכם מפני קרני השמש

המודעות לנזקי השמש גוברת ואין זה סוד כי חשיפה ממושכת לשמש גורמת לפיגמנטציה (כתמים) בעור, שגורמים לנזקים בטווח הארוך מה שגורם להזדקנות מוקדמת של העור. על מנת למנוע מצבים כאלו ואחרים, מומלץ לעשות שימוש בתכשירי הגנה. ברשת חנויות ביג שופ סדרת תכשירים להגנה מפני קרינת השמש. במחירים הנוחים לכל כיס. התכשירים הם לכל הגילאים, הם באים בצורת תרסיס שמקל לשים על ילדים, וכמובן בצורת קרם או תחליב, לעור עדין, עד עור כהה. הם בעלי הגנה גבוהה במיוחד נספגים באופן מידי ובעלי מרקם קליל. ביג שופ היא רשת אזורית, תושבי האזורים והסביבה, ירושלים, אשדוד, אשקלון, יבנה, קריות וחיפה, כבר נהנים מחוויית הקניה המרוכזת והחסכונית במתחמי הענק.

## מחכים לכם עם מאפים טריים

פסח מאחורינו, וברשת מאפה נאמן כבר מחכים לכם עם הלחמניות הטריות, הלחמים הידועים, והכל מבצק שנאפה לאחר הפסח. רשת 'מאפה נאמן', רשת המאפים המובילה בישראל בטעם, באיכות ובמצוינות, לא מפסיקה מלהפתיע את לקוחותיה הנאמנים ומגישה להם את הלחמניות האיכותיות, והמאפים הפריכים מיד לאחר הפסח עם כל ההידורים וההקפדות. "אחרי שבוע של מצות, ושבוע של עוגות כשרות לפסח חזרנו למסלול עם כוחות מחודשים ומאפים מצוינים כמידי שנה אנחנו נערכים לעמוד בביקוש הרב שנוצר", מסביר שמעון מנהל סניף מלחה בירושלים. לצד הלחמניות והמאפים היומיומיים, תוכלו למצוא במאפה 'נאמן' את העוגות שלא נס ליחן: הלייקח, הדובוש, הרבריה והסברינות שתמיד היו על המדפים, אבל עכשיו קיבלו שינויים קולינריים משודרגים. ליין ההזמנות שודרג והורחב, וכך תוכלו למצוא ב'נאמן' מגוון עוגות משלושים סוגים, עוגות חדשות, עוגות ללא סוכר, לחמי מחמצת ללא שמן, עוגות מקמח מלא, לחמניות, לחם שיפון זיתים ועוד חגיגת טעמי בריאות מיוחדת. רשת מאפה 'נאמן' מונה עשרות סניפים ברחבי הארץ והיא עומדת תחת הכשרות המהודרת של בד"ץ אגודת ישראל.

## מאות אלפי אימהות בעולם בחרו

וניש קליה גולד, המותג המוביל בהסרת כתמים, אהוד על כל כך הרבה אימהות הודות לנוסחה מתקדמת שמסירה כתמים קשים תוך 30 שניות בלבד. גם אם הילדים התלכלכו בכתמים שומנים מרוטב הקציצות, מהקטשופ או הפירות בארוחת הצהריים- תוכלי להסיר דאגה מהלב. יש לך וניש קליה גולד. לנוחיותך, המוצר מאפשר לך אפשרויות שימוש מגוונות להסרת הכתמים לפי צורך ספציפי. כך תוכלי לטפל נקודתית בטיפול מקדים בכתמים קשים לפני הכנסת הבגד למכונת הכביסה. בנוסף, ניתן להשרות במים מהולים בוניש קליה גולד ולהעניק טיפול ממושך ועמוק יותר וכמובן כתוספת לאבקה במכונת הכביסה. סדרת וניש קליה גולד מציעה מוצרים להסרת כתמים לכביסה לבנה או צבעונית המגיעים באבקה או ג'ל וספריי לטיפול נקודתי בכתמים. להשיג ברשתות השיווק חנויות המובחרות.

## 'מה חשוב במשכנתא?'

במסגרת פעילות "נפגשים במזרחי טפחות", תתקיים ביום שני, א' באייר 9.5.16, הרצאה על 'מה חשוב במשכנתא' עם משה שטיין בסניף מזרחי טפחות מרכז עסקים טרפון בבני ברק. משה, מומחה למשכנתאות בבנק מזרחי טפחות, ילמד את כל מה שחשוב לדעת על המשכנתא: כיצד לקחת את המשכנתא שתתאים לכם ביותר, מהם מסלולי המשכנתא השונים ומהם הסיכונים, היתרונות והחסרונות של כל אחד מהם, התכנון העתידי, אחוזי המימון הכדאיים, הסבר מפורט על התהליך בעצמו ועוד. המפגש מופרד לגברים בלבד ויתקיים ביום שני א' באייר, 9/5/16, בסניף מזרחי טפחות מרכז עסקים ברחוב רבי עקיבא 64 בבני ברק. הכניסה ללא עלות ופתוחה לקהל הרחב (לא רק ללקוחות הבנק). ההרשמה מראש חובה בטלפון 077-6004060 או באתר הבנק.

## בשורה מבית טיטניום

המותג טיטניום, המוביל את קטגוריית דאודורנט הספריי לגברים בישראל , יוצא בבשורת השקה למגזר החרדי עם סדרת דאודורנט ספריי בעלת ניחוח מדויק ועצמתי המעניק תחושת רעננות וביטחון למשך שעות ארוכות. סדרת דאודורנט הספריי של המותג טיטניום שומרת בעקביות על מיקומה המכובד בראש טבלת המכירות בקטגוריית דאודורנט הספריי בפער ניכר מהמקום השני. דאודורנט הספריי של טיטניום מוביל את הקטגוריה בישראל מעל לעשור - עם מעל 20% נתח שוק (על פי נתוני סטורנקסט בשנים 2013 - 2015).מותג הבישום הקלאסי שומר בעקביות על נוכחות גברית חזקה ואמינות מה שהופך אותו למותג מוכר, אהוב וידוע. טיטניום שומר מקום של כבוד על מדף הבישום בישראל עם ניחוחות שנכנסו לקלאסיקה - סדרת CLASSIC סדרת BLACK ו- סדרת METAL.. לרגל ההשקה ניתן להשיג במחירים מיוחדים בכל רשתות השיווק והפארם המובחרות.

## מבצעי פסח ממשיכים

חברת "סונול" מציינת בסיפוק את ההיערכות המושלמת לפסח תשע"ו, שאפשרה אירוח של מאות אלפי מטיילים בתחנות הדלק ובחנויות הנוחות של החברה. כמידי שנה מכרה סונול את החמץ לנוכרי בצורה מהודרת ובאישור רב. את אישורי המכירה הפיצה החברה בתחנות הדלק ובחנויות "סוגוד" הפזורות ברחבי הארץ, על מנת להקל על ציבור המטיילים ולשרתו במהלך חוה"מ. כידוע ישנה בעיה הלכתית בחמץ שעבר עליו הפסח. מכירת החמץ המהודרת שערכה סונול, מאפשרת רכישת מוצרי מזון לאחר פסח בחנויות הנוחות של החברה- ללא חשש. רשת חנויות "סוגוד" הציעה למטיילים בחוה"מ פסח מגוון מוצרים ופתרונות לדרך: קפה טעים וכשר לפסח, שתיה קרה, קרטיבים להתרעננות, מוצרי קמפינג, כלים חד פעמיים ועוד במחירי מבצע. *המבצעים ממשיכים גם לאחר הפסח.

## עיצוב שבדי ומלאכת יד

בהמשך לקולקציות במהדורות מוגבלות והמעוצבות של איקאה בשיתוף עם מעצבים בעלי שם עולמי, משיקים באיקאה את סדרת VIKTIGT של מעצבת הזכוכית והקרמיקה הסקנדינבית Ingegerd Råman. הקולקציה כוללת כלי זכוכית וקרמיקה, כמו גם במבוק וסיבים טבעיים אחרים - כשכולם עשויים מחומרים טבעיים בלבד. קולקציית VIKTIGT מבוססת על עבודת יד, אנרגיה ויופי טבעי. היא כוללת מוצרי ריהוט, סלסילות, שטיחים וזוג מנורות גדולות, קערות בגדלים שונים ומכסים קלועים. את סדרת VIKTIGT ניתן להשיג החל מחודש מאי בכל חנויות איקאה לזמן מוגבל.

## "להצלחה בוגרים רבים"

בימים אלו, כאשר אתם מתחילים לחשוב על העתיד ולבחון את האפשרות ללמוד מקצוע בו תוכלו לעסוק ולהביא פרנסה מכובדת לביתכם, חשוב שתזכרו כי מקום לימודים בוחרים בקפידה רבה, כך שתהיו בטוחים כי הוא מעניק לכם את מקסימום הסיכויים להצלחה בהשתלבות בשוק התעסוקה, וכן מתאים לאורח החיים החרדי ולרמה הרוחנית. בקמפוס החרדי אונו, מזמינים אתכם להצטרף למקום שהוביל להצלחה אלפי בוגרים, אשר השתלבו בעמדות מפתח בחברות הגדולות במשק. בין השאר, תמצאו בוגרים שלנו במשרדי רואי החשבון המובילים בארץ כמו סומך חייקין KPMG , ארנסט יאנג ועוד, במשרדי עורכי הדין המובילים כמו: שוב ושות, ד"ר י. ויינרוט, בבית משפט העליון, בפרקליטות המדינה, במשרדי ממשלה שונים ועוד. בואו ללמוד במוסד אשר נבחר בפעם השניה ברציפות בסקר התאחדות הסטודנטים כמקום הלימודים עם המרצים הטובים בישראל, מוסד עם 100% מעבר בבחינות המועצה לראיית חשבון, והכי חשוב: עם 85% השמה במקומות עבודה. הקמפוס מציע ימי לימודים נפרדים לנשים ולגברים בשני קמפוסים: באור יהודה ובירושלים, מכינות השלמה ייעודיות לחסרי תעודות בגרות ומלגות מיוחדות לזכאים. לפרטים: 03-5382270

## סדנה וניתוחים במעגל סגור

זה 30 שנה מתקיימת סדנה להכשרת אורולוגים בתחום הפדיאטריה מרחבי הארץ. במרכז הרפואי שערי צדק. הסדנה נערכת במימון הקרן על שם לורד ריין, שנוסדה בשערי צדק ע"י פרופ' עמיצור פרקש, שניהל את המחלקה האורולוגית בין השנים 1979 - 2005 במטרה להוות גוף מחנך להכשרה ולהעשרת אורולוגיים מרחבי הארץ. פרופ' אנטוני מאסדו, מנהל המחלקה לאורולוגיה של הילד במרכז הרפואי בסאו פאולו, ברזיל, הנחשב לאורולוג מוביל בעולם בתחום הניתוחים השיחזוריים, העביר סדרת הרצאות והובל ביצוע שני ניתוחים מורכבים ששודרו במעגל סגור למשתתפים, הסדנה כללה דיון מעמיק בפקולטה ללימודי רפואה ע"ש סאקלר באוניברסיטת תל אביב בו לקחו חלק כ-40 אורולוגים מומחים ומתמחים ממרכזים רפואיים שונים בארץ. פרופ' בוריס צ'רטין, מנהל המחלקה לאורולוגיה של הילד בשערי צדק: "המחלקה לאורולוגיה של הילד מטפלת במאות מקרים רפואיים בשנה מכל רחבי הארץ. פרופ' מאסדו הציג טכניקות מקוריות שונות שטרם בוצעו בארץ, זהו כר פורה ללמידה ולשיפור אפשרויות הטיפול בילדים הסובלים ממחלות אורולוגיות וזקוקים לעיתים לפתרונות טיפוליים ייחודיים".

## הכי ישראלי

רשת קפה גרג תציע ב-105 סניפיה ברחבי הארץ מנת ספיישל הכי ישראלית: "פלאפל, צ'יפס, סלט". מנת הספיישל מורכבת מטורטייה במילוי: טחינה, אריסה, פלאפל ממולא טחינה, צ'יפס וסלט קצוץ. המנה תוגש בסניפים במשך שבוע, בין התאריכים 11-8 למאי. המחיר: 14 ₪ בלבד! המנה מתאימה גם לטבעונים.

## תעודות הוקרה והצטיינות

לאור פעילותם המסורה של מתאמי קשרי הקהילה של מכבי במרחב בני ברק הרב יוסף בינדר והגב' חנה אייזנבך ומתן מענה מקצועי, אישי, מהיר ואיכותי, החליטה הנהלת מכבי מחוז המרכז להעניק להם תעודת הוקרה מיוחדת כאות הצטיינות ולהעלותם לדרגת מנהלי קשרי הקהילה במרחב בני ברק.

## דירה גדולה במחיר קטן

בעוד מחיר דירת ארבעה חדרים בערים החרדיות הוותיקות עומד על כ-1.8 מיליון שקל, בהר יונה תמצאו דירות ארבעה חדרים ודירות גן או פנטאהוז מרווחות ובמפרט גבוה במחצית מחיר בלבד - החל מ-860,000 שקל לדירה באכלוס מיידי. הצטרפו למאות משפחות בני התורה שכבר מתגוררים בהר יונה וזוכים לחיים קהילתיים מלאים הכוללים בית כנסת וכולל אברכים, גני ילדים, מוסדות חינוך ותחבורה ציבורית זמינה. בפרויקט נבנים דירות 3-4-5 חדרים, דירות גן ודירות דופלקס המתוכננות בידי טובי משרדי האדריכלים. שלב א' של הר יונה מונה כ-4,000 יחידות דיור שאושרו בתב"ע הנוכחית, כאשר בעתיד צפויה השכונה להכיל עוד כ-14,000 דירות ובסך הכול 18,000 דירות.

## זוכה בפרס חדשנות

אלפי צרכנים שהתנסו בסנו מקסימה ג'ל כביסה מרוכז mix & wash בחרו בו למוצר השנה, בזכות טכנולוגיה מהפכנית ייחודית המאפשרת לכבס את כל הבגדים הצבעוניים במכונה אחת, ללא צורך בהפרדה. ג'ל כביסה מרוכז בטכנולוגיה ייחודית, המונעת מעבר צבעים מבגד לבגד ומאפשרת לכבס אריגים צבעוניים, בהירים וכהים יחד. מסיר לכלוך וכתמים בכל הטמפרטורות, גם במים הקרים ומתאים לכל סוגי הכביסה.

## מה יותר מרענן מסלט?

פסח עבר לו וריח הקיץ כבר באוויר, הימים החמים מזמינים ארוחות קלות שלא יוסיפו לתחושת הכובד הקיים. מה יותר מרענן מסלטים על כל גווניהם? במסעדת "ריקוטה" תוכלו להתפנק במגוון סלטים מרעננים בריאים וטעימים לצד תפריט עשיר ומגוון שיותיר אתכם עם תחושת שובע וטעם של עוד. מסעדת "ריקוטה " מסעדה חלבית איטלקית בירושלים אשר מיקומה בכניסה להר חוצבים, הנוף, האוויר והאווירה משמשים כרקע פסטורלי נפלא למה שמתרחש בתוך המסעדה , החל בעיצוב האיטלקי החמים והמרשים וכלה בתפריט המגוון הכולל פוקאצ'ות ופיצות הנאפות "אה לה מינוט" (מיד בעת ההזמנה) מנות ייחודיות של פסטה, ניוקי ורביולי, תפריט מותאם למזג האוויר החם הכולל סלטים מרעננים ומעוררי טעם ולצדם מגוון דגים טריים המוגשים לצד תוספות עשירות ולסיום קינוחים מתוקים אשר ישאירו אתכם עם טעם נפלא לביקור חוזר.

## להתענג על האריזות של פעם

תנובה מציינת 90 שנות עשייה ותשיק מהדורה מיוחדת של מוצרי הדגל באריזות נוסטלגיות. אייל מליס, מנכ"ל תנובה: "במשך 90 שנותיה, תנובה היא חלק בלתי נפרד מההוויה והחברה הישראלית ומוצריה נצרכים בכל בית בישראל. תנובה תמשיך לפעול באחריות ומחויבות מתמדת לצרכניה ולקהילה אותה היא משרתת"

# קצרצרים

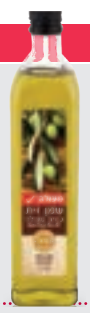

**לשמן זית** הרבה סגולות בריאותיות, החל מהפחתת כולסטרול ועד להברקת השיניים. צריכת שמן זית עשויה גם למנוע מחלות רבות. שמן הזית מועשר ביטמין E ובשל כך מצעיר את הגוף ומחדש את עור הפנים. חברת 'מעולה' מזמינה אתכם ליהנות משמן זית איכותי להוספת בריאות וטעם. כשרות: בד"צ ירושלים

חברת התרופות **"כצט"** (CTS) מעודדת את הילדים לצחצח את השיניים ומציעה את משחות השיניים לילדים "טפטפים", "הלו קיטי" ועוד. משחות השיניים מיועדות לילדים בגילאי 2- 6 שנים, בעלות מרקם ג'ל, בטעם פירות מרענן וללא סוכר, מכילות אחוז פלואוריד ראוי למניעת עששת

חברת **"מן"** משיקה סדרת ופלים עוגיות ללא תוספת סוכר: ופלים בטעם שוקולד ווופלים בטעם וניל, עוגיות גרנולה ועוגיות קמח חיטה מלאה ללא תוספת סוכר. פרווה, ממותקים בסוכרלוז המקורי מבית Splenda מארה"ב וישווקו באריזות מעוצבות מיוחדות ועם תקן הטבעונות

סלטי **"אחלה"** של שטראוס משיקים תחת סדרת הדגל "החומוסייה של אבי" שני מוצרים חדשים במיתוג משותף עם 2 יצרני טחינה גדולים: "אל ארז" ו"הנסיך" תחת המסר "חומוס מעולה עושים עם טחינה מעולה". בהשגחת 'שארית ישראל'

יצרנית העוגיות הוותיקה **"פרנקל'ס"** (משנת 1990), מציעה מבחר עשיר של עוגיות ומאפים איכותיים שברכתם שהכל: בראוניז, שוקוצ'יפס, וניל צ'יפס, עוגיות וניל, שקדים, קוקוס, אגוזים, קצפיות וניל, קצפיות קפוצ'ינו. נקי מקמחים ומגלוטן. בד"ץ ירושלים פרווה. מחיר: 26.90 ₪ לבירורים: 052-7647496

לחובבי ברביקיו בסגנון מקצועי מציעים **באנד ג'ו'י**, בו מועסקים אנשים עם מוגבלויות, סט אביזרים למנגל במזוודת אלומיניום מפוארת עם כלים שימושיים. להזמנות: 03-9011735

חטיבת האלכוהול של **'טמפו'** מציגה: **'ערק אשקלון'** בייצור כחול לבן, משקה בעל ארומת אניס נעימה וטעם חזק, המיוצר מרכיבים טבעיים ומזוקק בקפדנות על פי מתכון מסורתי מאז שנת 1925. "יקבי ברקן" ממשיכה עד היום לייצר את ערק אשקלון בסטנדרטים הגבוהים ביותר. מחיר: 59 ₪

# הלוח המוכר בציבור החרדי
## 200,000 עותקים
## ברחבי הארץ

# מזל וברכה
# הלוח הארצי

03-6162228

קו עיתונות

כ"ו - כ"ח ניסן
תשע"ו
4-6/05/2016

קול העיר בני ברק | השבוע בירושלים | השבוע בפתח תקוה | השבוע באלעד | השבוע בבית שמש | השבוע בחולון בת ים | השבוע ברחובות



## פרסמו חינם
• בכפוף לתקנון המתפרסם בעמ' 2


# דירות למכירה

## אופקים

■ **המרכז לניהול נדל"ן:** קניה-מכירה-השכרה. מבחר דירות למכירה/השכרה במחירים טובים!!! עטיה משה, 074-7037979, 054-6625272

### 5+ חדרים

■ **המרכז לניהול נדל"ן** - 5 חד', בקהילה, בפרויקט החדש, מעלית, מרפסת סוכה, 990,000 ש"ח. עטיה משה, 074-7037979, 054-6625272

### 4-4.5 חדרים

■ **המרכז לניהול נדל"ן** - 4 חד', קרקע, צמוד למרכז המסחרי, פינתית כולל 500 מ"ר אדמה, 770,00 ש"ח. עטיה משה, 074-7037979, 054-6625272

■ **המרכז לניהול נדל"ן** - בקהילה המתחדד, 4 חד', ק"א, משופצת כחדשה, 520,000 ש"ח. עטיה משה, 074-7037979, 054-6625272

### 3-3.5 חדרים

■ **המרכז לניהול נדל"ן** - מציאה! בקהילה, 3.5 חד', ק"א, 595,000 ש"ח. עטיה משה, 074-7037979, 054-6625272

## אלעד

■ **בלעדי!** באזור רבי מאיר! 3 חדרים + 2 יחידות דיור + נוף מרהיב + האחרי בניה. "תיווך-קנין" 054-8420522

■ **בבלעדיות** "ישראל אלבלינק שוק הנדל"ן" - באזור ראב"ד, 2 דירות, סה"כ כ- 230 מ"ר. דוד, 054-8450202, ישראל, 052-3251213, אהובה, 050-5886828

■ **לחוץ למכור!** קח מזומן תוך 24 שעות, בבלעדיות "ישראל אלבלינק שוק הנדל"ן" 050-4156317, 052-3251213

### פנטהאוזים ודירות גן

■ **בבלעדיות** "ישראל אלבלינק שוק הנדל"ן" - באזור נחלת יצחק, דירת גן, 4 חד' + תוכניות להרחבה, 1,630,000, גמיש. דוד, 054-8450202, ישראל, 052-3251213, אהובה, 050-5886828

■ **בבלעדיות** "ישראל אלבלינק שוק הנדל"ן" - באזור הרי"ף, דירת גן משוקעת + 3 יחיד' משוכרות ב- 7,500 ש"ח, לרציניים בלבד! דוד, 054-8450202, ישראל, 052-3251213, אהובה, 050-5886828

### דופלקסים

■ **בבלעדיות** "שחף נכסים" מציאה!!! בעליון המבוקש, דופלקס, 5 חד', כ- 135 מ"ר, משוקע ביותר + מרפסת גדולה, רק 1,520,000 ש"ח, גמיש. 052-5752500

■ **בבלעדיות "ישראל אלבלינק שוק הנדל"ן" - בעליון, דופלקס ייחודי, 5 חד', משוקע + נוף פנורמי, חייב למכור! דחוף!!! דוד, 054-8450202. ישראל, 052-3251213. אהובה, 050-5886828**

### 5+ חדרים

■ **בבלעדיות** "ישראל אלבלינק שוק הנדל"ן" - ביהודה הנשיא, בעליון, 5 חד', מפוארת + נוף פתוח, 1,490,000 ש"ח, גמיש! דוד, 054-8450202, ישראל, 052-3251213, אהובה, 050-5886828

### 4-4.5 חדרים

■ **בבלעדיות** "שחף נכסים" מציאה!!! דירת 4 חד', כ- 125 מ"ר, סלון גדול במיוחד, בנין קטן, אופציה לבניה בגג, רק 1,230,000 ש"ח, גמיש. 054-9422194

■ **בלעדי!** למבינים! ברש"י האיכותי! 4 חדרים + סלון גדול + מרפסת מסלון + נוף מרהיב! "תיווך-קנין" 054-8420522

■ **בבלעדיות** "ישראל אלבלינק שוק הנדל"ן" - ברי"ף, 4 חד', 127 מ"ר + מעטפת לחדר חמישי, 1,380,000 ש"ח, גמיש, מציאה! דוד, 054-8450202, ישראל, 052-3251213, אהובה, 050-5886828

■ **בבלעדיות** "ישראל אלבלינק שוק הנדל"ן" - מציאה שלא תחזור! 4 חד', רק 1,150,000 ש"ח, הראשון זוכה!!! דוד, 054-8450202, ישראל, 052-3251213, אהובה, 050-5886828

### 3-3.5 חדרים

■ **בלעדי!** בבעלי התוספות האיכותי! 3 חדרים + גינה בכניסה פרטית + אופציה לחלוקה! 1,350,000 ש"ח, גמיש. "תיווך-קנין" 054-8420522

■ **חדש!** באבן גבירול! יחודית! 3 חדרים + סלון גדול + מרפסת מסלון + בנין קטן! "תיווך-קנין" 054-8420522

## באר שבע

■ **רוצים** לקנות דירה להשקעה? אנחנו הכתובת! לפרטים: אמית גולדשטיין - קבוצת פרפקט, 052-8308073 amitay@perfectpro.co.il

### 4-4.5 חדרים

■ **מציאה** למהירי החלטה, דירת 4 ח', ק.1, משופצת, ממש יפה, מחולקת ומושכרת ב- 5,100, תשואה גבוהה. רומן, 052-7731832

## בית שמש

■ **מגוון פרויקטים לציבור החרדי בבית-שמש, 3 חד', 1,100,000 ש"ח. 4 חד' - 1,215,000. 5 חד', החל מ- 1,345,000 ש"ח. שלמה, 052-7128878. משה, 052-6900020**

### 3-3.5 חדרים

■ **בבר-אילן,** 3 חד', מרווחת, מזוג, 1,035,000 ש"ח. תיווך יעקב, 054-4901948

## בני ברק

■ **מציאה!! בר"ע - חתם סופר, 4 חד' + סוכה גדולה, משופצת מאוד, ק"ב, רק 1,500,000. "יאיר נדלן" 052-7633978**

■ **בהרב קוק** בבניה, פנטהאוזים מפוארים ו- 3 חד', החל מ- 1,400,000 ש"ח. פלטוב נכסים, 052-3846632

■ **חדש!!!** בתחילת בניה ברח' גולומב, דירות פנטהאוז ו- 3/4 חד', החל מ- 1,450,000 ש"ח. תיווך-ישוב-הארץ, 03-8007000, 052-3344721

■ **חדש!** בבניה במקובר, 220מ' + מרפסות עקית, 3,000,000 ש"ח. תיווך-ישוב-הארץ, 03-8007000, 052-3344721

■ **חדש!!!** בתחילת בניה ברח' אנילביץ, דירות יוקרה, 3,4חד'. תיווך-ישוב-הארץ, 03-8007000, 052-3344721

■ **בבלעדיות!** בתחילת בניה ביצחק שדה, פרטים ותוכניות במשרד ישוב-הארץ, 03-8007000, 052-3344721

■ **תחילת בניה** במרום-הנביאה, פנטהאוז מפואר, 2,800,000 ש"ח, תוכניות במשרד ישוב-הארץ, 03-8007000, 052-3344721

■ **בסומך, דירה מחולקת ל- 2 יח"ד, כ- 60 מ"ר + אפשרות הרחבה עד כ- 130 מ"ר בנוי!! + כ- 30 מ"ר מרפסת בגג!! "מקסימום נדלן" 054-4340843**

■ **משכנתאות לדירות, למחזור ולכל מטרה, במקצועיות ובאמינות, הלוואות עד 100,000 ש"ח לחתונה ולכל מטרה, פגישה ויעוץ חינם! 052-7113508**

■ **בלעדי!** מצוינת לגור/להשקעה/למגורים באורלאן, כ- 100 מ' משופצת מהיסוד, מחולקת ומושכרת, 1,650,000 ש"ח. אדי נדל"ן, 054-8493483

■ **בבלעדיות ברימון, ק"ד, 85 מ"ר בטאבו משותף. דלוקס נכסים, 052-8555594**

■ **בבלעדיות במינץ, חזית, ק"ג, בנין חדש, ב- 1,600,000 ש"ח. דלוקס נכסים, 052-8555594**

■ **בבלעדיות, בפ"כ מחולקת ל- 2 דירות, הכנסה חודשית 5,200 ש"ח, ק"ק, ב- 1,300,000 ש"ח. דלוקס נכסים, 052-8555594**

■ **בבנין חדש מהקבלן בר"ע, מבחר דירות 3 חד', בבלעדיות! חמד נכסים, 053-3357316**

■ **3 חד', ברמב"ם, ק"ב, מעלית, חזית, מזוג מרכזי, מטופחת, דירה נפלאה. תיווך אשכנזי, 03-5791770**

■ **2 חד' אוריגינל, בבנין חדיש ברח' רמב"ם, מעלית, סוכה מהסלון. תיווך אשכנזי, 03-5791770**

■ **באזור רמב"ם/בן פתחיה, בבניה חדשה, 4 חד' מרווחים, סלון ענק!!! תוכניות במשרד תיווך אשכנזי, 03-5791770**

■ **5 חד' בקרית משה, חזית לגינה, מטופחת ויפה, ק"ה, חניה, מחסן. תיווך אשכנזי, 03-5791770**

■ **בשיכון ג', 4-5 חד', בבנין חדש, תוכניות יפות ומרווחות במשרד תיווך אשכנזי, 03-5791770**

■ **3.5 חד', ק"ג, אזור שמואל הנביא, חזית, אופציה בגג בטון. תיווך אשכנזי, 03-5791770**

■ **למשקיעים!!! בקרבת העירייה, מפוצלת לשתי יחידות משופצות ***בתבחון דירת גג, 5 חד', משופצת ***בשיכון ג'!!! 6חד' (140 מ"ר), פוטנציאל גדול!!! בראשונים, 4חד', מעלית וחניה ***"אלוני נכסים" 052-7610603**

■ **דירות** מפרט גבוה מקבלן: 4 חד' - 4.5 חד', 5 חד' ומעלה בשיכון ה', לפרטים: 03-5786777

■ **מגוון בתי קרקע** למכירה במרכז הארץ, להיכנס לגוגל ולרשום: שלמה צדיקי תיווך בתי קרקע

### וילות ובתים

■ **ברמת אהרון,** בית פרטי, 8 חד', מגרש 220 מ"ר, בנוי 2 קומות 160 מ"ר, 4,900,000 ש"ח. א.פנחסי, 03-5799308

■ **בחריה,** בית פרטי, 9 חדרים, משוקע כולל יחידת דיור נפרדת להשכרה. לאור, 050-2579036

■ **בחריה,** דו משפחתי, 5 חדרים, אפשרות לחדר שישי בסטנדרט גבוה. לאור, 050-2579036

■ **לרציניים בלבד!! באנילביץ, בית פרטי, 600 מ"ר, 4 מפלסים, מפואר ומושקע! מיידי! לפרטים: "סלומון נכסים והשקעות" 052-7652801**

■ **באזור העירייה, בית פרטי, 3 מפלסים + גג ענק, כ- 580 מ"ר מושקע + מעלית, מיידי, לפרטים "סלומון-נכסים-והשקעות" 052-7652801**

■ **באדמור מרוזין, בית יפה עם כניסה פרטית, ענקית 10 חד', 400 מ"ר, הסלון והחדרים ענקיים, 6.5 מיליון ש"ח. בלעדי תיווך ש. מאירוביץ הרב קוק 23 050-5308742 03-5797756**

### פנטהאוזים ודירות גן

■ **בלעדי!** פנטהאוז 6 חד', 150 מטר, חדשה, יפה ומהממת, 4 כ"א מלאים, נוף מדהים, ניתנת לחלוקה בקלות ללא עלות! + חניה, 2,699,000 ש"ח. אדי נדל"ן, 054-8493483

■ **פנטהאוז** 4 חד', 120 בנוי, חניה רשומה, הדירה משופצת, 1,450,000 ש"ח, גמיש (מ.ג 7160), 077-2050410, 050-5750880, אורי תיווך אהואוד


משכנתא בכל מצב!
משכנתאות לרכישת דירה ולכל מטרה!
גם אם כבר יש משכנתא על הנכס
ליווי אישי עד לקבלת הכסף בפועל!
עוגן משכנתאות
בטוח תשלמו פחות.
058-3232933
רח' טל חיים 8 ב"ב


■ **בהרב קוק בבניה מתקדמת, דירות 3-5 פנטהאוזים, מחל מ- 1,400,000 מפרט עשיר, תוכניות במשרד. 058-7111860, 03-5015771, פאר הנדלן**

■ **בחתם סופר, פנטהאוז 6 חדרים, ענקית, חדשה, מעלית, מרפסות. 058-7111860, פאר הנדלן**

■ **בשלבי בניה במרום הנביאה, פנטהאוז ענקית, 5 חד', קומה 4 מרפסת + גג מוצמד + חניה, תוכניות במשרד, מפרט עשיר. 058-7111860, פאר הנדלן**

■ **באזור** רמת אהרון/הנביאים, פנטהאוז ענק, 210 מ"ר + 80 מ"ר מרפסת בגג, חדשה, משוקעת ביותר, ק"ד + מעלית, חזית, 3 כ"א, נוף, 3,300,000 ש"ח, גמיש. א.פנחסי, 03-5799308

■ **במערב בני-ברק!!!** פנטהאוזים מפוארים חדשים מהקבלן, 5,6 חד' + הצמדת הגג העליון בטאבו, נוף מרהיב, סטנדרט גבוה מ- 2,500,000 "תיווך פרפקט" 03-5745877, 052-7649782

■ **בשיכון ו',** דופלקס, 150 מ"ר + 2 מרפסות גג, קומות ב' ו- ג', 2,650,000 ש"ח. 053-4202911

■ **שמעיה מול אבטליון, דירה ענקית, פנטאוס, 5 חד', 155 מ' + מרפסת גג 90 מ', בק"ג, ליד אגדורות הזיכרון, יש אופ' למעלית חיצונית, נוף מדהים, 3,500,000 ש"ח, בלעדי. תיווך ש. מאירוביץ הרב קוק 23 ב"ב 03-5797756 050-5308742**

■ **ברח' חנה סנש, דירת גן, 7 חד', מחולקת לדירת 4 חד' דירת 2 חד' ויחידה+גינה, הכל משופץ, 2,950,000 ש"ח. בלעדי תיווך ש. מאירוביץ הרב קוק 23 050-5308742 03-5797756**

■ **מציאה, בשיכון ג', בשד' הנצי"ב, דירת גן מפוארת, 100 מ' עם גינה וחניה ו-2 יחידות מושכרות, 2,900,000 ש"ח. תיווך ש. מאירוביץ הרב קוק 23 ב"ב 03-5797756 050-5308742**

### דופלקסים

■ **בבלעדיות!!** בבירנבוים, קרוב יצחק ניסים, כ- 150 מ"ר, ניתנת לחלוקה, 5 חדרים, משופצת, מעלית, תיווך. 050-4144602

■ **בשכונת אור החיים,** דופלקס, 7 חד', עקית, 260 מ"ר + חניה + מחסן ק"5 + מעלית + חניה, משופצת, מסורגת, 2,650,000 ש"ח. א.פנחסי, 03-5799308

■ **בבעל התניא, דופלקס ענק, 230 מ"ר, 7 חדרים, מושקע ויפהפיה, 3,150,000 ש"ח. גמיש. א.י נכסים והשקעות נדל"ן, 052-6321306**

■ **בבלעדיות, ברב הוז, דופלקס 200 מ"ר, ק"ג ללא מעלית, משופצת, ניתנת לחלוקה, ב- 1,900,000 ש"ח. דלוקס נכסים, 052-8555594**

■ **ברב קוק, חזית, דופלקס, 200 מ"ר, ק"ד עם מעלית, ב- 2,400,000 ש"ח. דלוקס נכסים, 052-8555594**

■ **בלעדי!!!** באבן גבירול מימון!!! 4 + 2 +גג, יפה ומושקעת, ק"ג, חזית, אופציה לחלוקה או יחידת דיור, 2,400,000. "תיווך פרפקט" 03-5745877, 052-7649782

■ **ברח'** אברבנאל (ק. הרצוג), דופלקס, 120 מ"ר, מחולקת ל- 2 דירות, כניסות נפרדות, 60 מ"ר כל קומה, אפשרי לטאבו משותף או לגגל, 1,560,000. בלעדי תיווך עוצמה, 052-7113508, 052-7654346

■ **בסנהדרין בר"ג, ליד שיכון ג' עם מעלית שבת, דירת 6 חד' דופלקס, ק"9, 175 מ'+ מרפסת גג 95 מ', 5,250,000 ש"ח, מיידי. תיווך ש. מאירוביץ הרב קוק 23 ב"ב 03-5797756 050-5308742**

■ **ברח' לנדרס (סוף רח' קהילות יעקב), דירת דופלקס, קומה ב עם מעלית שבת, 5.5 חד'+ 2 חניות צמודות, 2,600,000 ש"ח. בלעדי תיווך ש. מאירוביץ הרב קוק 23 ב"ב 03-5797756 050-5308742**

■ **בקרית משה 5 חד' ק"ה מושקעת עם נוף ומעליה דירת 1 חד' עם אפשרות לתוס' בניה+ גג ענק- יש אפש' לכניסה נפרדת מחדר המדרגות+ מחסן גדול וחניה, 3,000,000 ש"ח. בלעדי תיווך ש. מאירוביץ הרב קוק 23 050-5308742 03-5797756**

■ **ברח' ירושלים באזור העירייה, 4 חד', ק"ג עם מעלית עם אישורי בניה על הגג, 2,000,000 ש"ח. בלעדי תיווך ש. מאירוביץ הרב קוק 23 ב"ב 03-5797756 050-5308742**

■ **בתחילת רח' ריינס בק"ג, דופלקס 3+3, 120 מ'+גג, 2,200,000 ש"ח. תיווך ש. מאירוביץ הרב קוק 23 050-5308742 03-5797756**

■ **יד המחיר, רח' טבריה מול רח' עמי, דירת 2 קומות (לא גג) בק"א, סלון+מטבח, בק"ב, 4 חד', 3 כ"א, בק"ב יש חדר עם כניסה נפרדת מחדר מדרגות, משופץ, 2,200,000 ש"ח. בלעדי תיווך ש. מאירוביץ הרב קוק 23 ב"ב 03-5797756 050-5308742**

■ **ברח' ירושלים ליד יהודה הלוי, דירת 4 חד' ענקית, בק"ב, 130 מ"ר ומעליה 3 חד' 50 מ', 2,250,000 ש"ח. בלעדי תיווך ש. מאירוביץ הרב קוק 23 ב"ב 03-5797756 050-5308742**

■ **מציאה, 3 חד' ביהודה הנשיא (קרוב למוהליבר), ק"ג עם מעלית, עם אישור שכנים ועיריה לבניה על הגג של 52 מ', עם 3 כ"א, מאווררת, 1,650,000 ש"ח. תיווך ש. מאירוביץ הרב קוק 23 050-5308742 03-5797756**

### 5+ חדרים

■ **ברב הוז,** 5 חד', משופצת, מפוארת וממוזגת, 3 כ"א, דו"ש, חניה בטאבו, 1,350,000 ש"ח, 050-4102467

■ **בפנקס, 5 חדרים, חדשה, קומה 3, מושקעת, מרפסת + חניה, 2,550,000. 058-7111860, פאר הנדלן**

■ **בבלעדיות** באברבנאל 57, דירה ודירת גג, קומה ג', 3 חדרים, קומה ד' 2 חדרים + מרפסת שמש ומרפסת שרות, שוק, 1,560,000. דוד גרוס, רי/מקס ספיריט, 050-4122744

■ **ברחוב** עזרא במתחם ליד בית העלמין מבחר דירות, 5 חד' ופנטהאוז. *ברח' ירושלים, 5 חד', 148 מ"ר, ק"ב + מעלית, חזית, 2,150,000 ש"ח. א.פנחסי, 03-5799308

■ **בשיכון ג'** בבניה, 5 חד', 115 מ"ר, ק"ב + מעלית, 2,000,000 ש"ח. *באזור פנקס, דופלקס 5 חד' (3+2), משופצת, מוכנה לחלוקה, ק"ג, חזית, 4 כ"א. א.פנחסי, 03-5799308

■ **בבן זכאי,** 5 חד', 110 מ"ר, ק"ב + מעלית + חניה מקורה בטאבו, חזית, 3 כ"א + יחד"ה שמורה + א.להרחבה, 2,500,000 ש"ח, גמיש. א.פנחסי, 03-5799308

■ **בשיכון ג'** בבניה, 6 חד', 140 מ"ר, ק"א וכן פנטהאוז 150 מ"ר. א.פנחסי, 03-5799308

■ **בהזדמנות!!** בנין חדש בחזון-איש/עזרא, 5חד', מפוארת, 150 מ"ר, החל מ- 2,100,000 ש"ח. תיווך-ישוב-הארץ, 03-8007000, 052-3344721

■ **ברמבם** בבנין חדש, דירת-גן עקית ומפוארת, 5חד', 120 מ"ר + גינה 70 מ"ר + מחסן פרטי 150 מ"ר, למגורים/לעסק, 3,200,000 ש"ח. תיווך-ישוב-הארץ, 03-8007000, 052-3344721

■ **בשמידמן** בבניה, 7חד', 220מ' במפלס אחד + מרפסות עקית, 4כ"א, מפרט טכני עשיר, 3,800,000 ש"ח. תיווך-ישוב-הארץ, 03-8007000, 052-3344721

■ **בוולפסון,** דופלקס ענק, 6חד' + יח"ד + משרד מוסטר + חניה מקורה, 3,250,000 ש"ח. תיווך-ישוב-הארץ, 03-8007000, 054-9001180

■ **בבלעדיות!!!** בבניעיה בשיכון-ג', דירת-גן, 7 חד' עקית + חצר, מפוארת ומושקעת, 3,500,000 ש"ח. תיווך-ישוב-הארץ, 03-8007000, 054-9001180

■ **ברח'** סמטת אזי"ר, 5 חד', 100 מ"ר, יפה ומשופצת, ק"4, מרוהטת ומרווחת, מיידי, 050-7932330

■ **בבלעדיות, מציאה בגולומב, 5.5 חדרים, ענקית, 150 מ"ר, ק"ד, משופצת ויפה עם מעלית וחניה מקורה + נוף ירוק, 2,270,000 ש"ח. חמד נכסים, 053-3357316**

■ **באיזור** שיכון ג', 5.5 חד', 115 מ"ר, ק"ב + מעלית + חניה + יהורים, 3 כ"א, 2,300,000 ש"ח. א.פנחסי, 03-5799308

■ **דירת 5 חדרים,** יפה בנחמיה/עזרא, מעלית, ק"ג, תיווך המרכז, 053-3138060

■ **בשיכון ה' בבניה בנין מפואר בשדרה דירת 6.5 חדרים מפוארים, ע"י קבלן אמין, ב-2,350,000 ש"ח. בלעדי תיווך ש. מאירוביץ הרב קוק 23 03-5797756 050-5308742**

■ **בטבריה מול עמי, דירת 2 קומות (לא גג) בק"א, סלון+מטבח, בק"ב, 4 חד', 3 כ"א, משופץ, בק"ב יש חדר עם כניסה נפרדת מחדר מדרגות, 2,200,000 ש"ח. בלעדי תיווך ש. מאירוביץ הרב קוק 23 ב"ב 03-5797756 050-5308742**

■ **ברח' הלוחמים, בנין חדש, 6 חד', ק. כניסה, 2,225,000 ש"ח. בלעדי תיווך ש. מאירוביץ הרב קוק 23 050-5308742 03-5797756**

■ **ברח' ירושלים ליד יהודה הלוי, 7 חד', ק"ב ו-ג' מושקעים וגדולים, 2,300,000 ש"ח. בלעדי תיווך ש. מאירוביץ הרב קוק 23 ב"ב 03-5797756 050-5308742**


10 מילים ◄ 1,000,000 קוראים
מזל וברכה
03-6162228

■ ברח' סנהדרין בר"ג, ליד שיכון ג' בב"ב בבנין חדש ומפואר עם מעלית שבת נשאה דירות של 5 חד'. בלעדי תיווך ש. מאירוביץ הרב קוק 23 ב"ב 03-5797756 050-5308742

■ ברח' חברון, ק"ג, טריפלקס מושקע, 5 חד', ק"ג, 1,750,000 ש"ח (לא לחלוקה). תיווך ש. מאירוביץ הרב קוק 23 050-5308742 03-5797756

■ 5 חד', חדישה, ברח' שמעיה, ליד רמב"ם, ק"ג, יפה וגדולה, עם נוף ומאווררת, 3 כ"א עם מעלית, 2,300,000 ש"ח. תיווך ש. מאירוביץ הרב קוק 23 050-5308742 03-5797756

■ ברח' ניסנבוים לפני תחילת בניה ע"י קבלן אמין, דירות 5 חד', חזית, מרפסות שמש, 3 כ"א כ-125 מ' כולל חניה, 2,250,000 ש"ח. בלעדי תיווך ש. מאירוביץ הרב קוק 23 050-5308742 03- 5797756

■ בר"ע, 6 חד' גדולים, בק"א, כ-120 מ', 3 כ"א, לא משופצת, חזית, 1,870,000 ש"ח. בלעדי תיווך ש. מאירוביץ הרב קוק 23 050-5308742 03-5797756

■ בבן דוד, 5.5 חד', חזית, 3 כ"א עם ממ"ד ומעלית, ק"א, 2,120,000 ש"ח. תיווך ש. מאירוביץ הר' קוק 23 050-5308742 03- 5797756

■ מציאה ברח' גיבורי ישראל קרוב לרח' ש. כהן, 5 חד', ק"ב, 115 מ"ר עם אופ' לתוס' של 40 מ', כל השכנים מרחיבים, 2,100,000 ש"ח. בלעדי תיווך ש. מאירוביץ הרב קוק 23 050-5308742 03-5797756

■ 6 חד' ברח' גורדון, 140 מ' במפלס אחד,3 כ"א, ק"א, יש הכנה לעשות יחידה, 2,100,000. בלעדי תיווך ש. מאירוביץ הרב קוק 23 ב"ב 03-5797756 050-5308742

■ בבנין יפה 5 חד', ק"ב עם מעלית, 3 כ"א, חזית וחניה ברח' הרב קוק, מידי, 2,075,000 ש"ח. בלעדי תיווך ש. מאירוביץ הרב קוק 23 050-5308742 03-5797756

■ ברח' מוהליבר, בבנין חדיש בק"א, דירה מכובדת, 5 חד+ מרפסת חדר בגינה, 2,300,000 ש"ח. תיווך ש. מאירוביץ הרב קוק 23 050-5308742 03-5797756

■ בבן זכאי 5.5 חד' קומה ב', 3 כ"א+ חניה, בבנין מפואר עם מעלית, 2,550,000 ש"ח, 2 דיירים בקומה+ אופציה להרחבה. בלעדי תיווך ש. מאירוביץ הרב קוק 23 ב"ב 03-5797756 050-5308742

## 4-4.5 חדרים

■ פרסמו חינם! מוכרים/ שוכרים ב"אפיקי נדלן בועד", וקבלו שרות אמין, מהיר ומקצועי, 050-4156080

■ בפרל בתחילת בניה, 4 חד' + 2 מרפסות שמש, 135 מ"ר, ק"5 + מעלית, חזית. *בחזו"א, 4 חד', 80 מ"ר, ק"א, משופצת + 10 מ"ר מחסן לסוכה, 1,650,000 ש"ח. א.פנחסי, 03-5799308

■ בשיכון ה' ובשיכון ג' בתחילת בניה, דירות 4 חד', 1,700,000. א.פנחסי, 03-5799308

■ בשח"ל, בנין חדש, דירות אחרונות, 4חד', מפוארות + סוכה, מפרט גבוה, 1,800,000 ש"ח. תיווך-ישוב-הארץ, 03-8007000, 052-3344721

■ בחיד"א, 4חד', גדולה, מסודרת ויפה, 1,600,000 ש"ח. תיווך-ישוב-הארץ, 03-8007000, 052-3344721

■ בבנין-חדש באהרון-דב, דירת-גנה (לבעלי אישור בלבד), 4חד' + גינה, 3כ"א, 1,800,000 ש"ח. תיווך-ישוב-הארץ, 03-8007000, 052-3344721

■ באבטליון, בנין חדש, 4 חדרים, מרווחת, חזית + סוכה + חניה, 2,120,000 ש"ח. תיווך-ישוב-הארץ, 03-8007000, 052-3344721

■ בבלעדיות!! בגוטמכר היוקרתי, דירות אחרונות, 4 חדרים באמצע בניה, ברמה גבוהה, קבלן אמין , מפרט עשיר, 1,750,000 ש"ח. "סלומון נכסים והשקעות" 052-7652801

■ ברח' ירושלים באזור העיריה, 4 חד', ק"ג עם מעלית עם אישורי בניה על הגג, 2,000,000 ש"ח. בלעדי תיווך ש. מאירוביץ הרב קוק 23 ב"ב 03-5797756 050-5308742

■ מציאה בעלי הכהן, 4 חד', ק"ג, גג בטון, 115 מ', חזית, מסודרת עם חניה, 1,660,000 ש"ח. תיווך ש. מאירוביץ הרב קוק 23 050-5308742 03-5797756

■ בלעדי!!! ברבינוביץ, 4 חדרים, חדשה בגמר בניה, כ-100 מטר, 1,799,000 ש"ח. אדי נדל"ן, 054-8493483

■ בבלעדיות בזבוטינסקי, חדשה מקבלן, 4 חד', 100 מ"ר, ק"ב, 1,400,000 ש"ח. דלוקס נכסים, 052-8555594

■ בבלעדיות בבניה השומר/לוי יצחק - המכירה בעיצומה, 3-4-5 חדרים. תיווך המרכז, 053-3136060

■ בניסנבוים לפני תחילת בניה ע"י קבלן אמין, דירות 4 חד', 3 כ"א מרפסת שמש, חניה, בלעדי תיווך ש. מאירוביץ הר' קוק 23 050-5308742 03- 5797756

■ בסוף רח' מנחם/ נתן הנביא, 4 חד' ק"א, דירה גדולה, 1,650,000 ש"ח. בלעדי תיווך ש. מאירוביץ הרב קוק 23 050-5308742 03-5797756

■ ירד המחיר ברח' מימון/ אלחריזי, 4.5 חד', ק"ב, עורפית, מעל 100 מ',עם אפשרות לעשות יחידה, 1,620,000 ש"ח. תיווך ש. מאירוביץ הרב קוק 23 050-5308742 03-5797756

## 3-3.5 חדרים

■ באורליאן, 3 חדרים, כ-90 מ"ר, חזיתית, קומה ג', משופצת מהיסוד + אפשרות הרחבה בצד ובגג וחלוקה ל- 2 דירות!! "מקסימום נדל"ן" 054-4340843

■ ז'בוטינסקי, 3 חד', קו' א', עורפי, מסודרת, 1,150,000 ש"ח. (מ.ג 7150), 077-2050410, 050-5750880, אורי תיווך ארואוד

■ בפרדס כץ, 3 חד', משופצת לחלוטין + אופציה + מעלית + סוכה וחניה, 1,300,000 ש"ח. אדי נדל"ן, 054-8493483

■ בלעדי, כ- 3 חד', דירה מרווחת ברחוב הרצל, קומה א', חזית + אופציה 10 מטר, 1,330,000, מפתחות במשרד תיווך אלטרנטיב, 054-5500263

■ בלעדי, כ- 3 חד', בקובלסקי, קומה א', חזית + רשיונות לבניה לעוד 30 מטר, אפשרות לחלוקה, זקוקה לשיפוץ יסודי, 1,400,000. תיווך אלטרנטיב, 054-5500263

■ בלעדי, כ- 3 חד', בפ"כ במתתיהו, מרווחת, משופצת, קומה ב', עורפית, 1,130,000. תיווך אלטרנטיב, 054-5500263

■ ברח' דנגר, 3 חד', ק"ב, משופצת + סוכה, 1,180,000 ש"ח. תיווך עצמה, 052-7113508

מחפש דירה?
מאגר דיור חינמי לציבור החרדי
מידעל'ה
WWW.MEIDALE.CO.IL | 058-7999100

■ בהזדמנות בטרומפלדור, דירת 3 ח', ק"ג ואחרונה, גג בטון, ב.י.א. נדל"ן, 054-8462882

■ בבלעדיות "שחף נכסים" במימון, 3.5 חד', גדולה ומרווחת, קומת כניסה לאחר שיפוץ, פינוי גמיש, 054-9422194

■ ברבי עקיבא, 3 וחצי חדרים, חדשה, מושקעת, מטבח עשיר, קומה 5, 1,700,000. 058-7111860, פאר הנדלן

■ ביהודה הנשיא, 3.5 חד', 90 מ"ר, ק"ק + חצר משופצת כחדשה חזית. *בקהילות יעקב, 3 חד', 70 מ"ר, ק"ג, משופצת (בנין בתמא). א.פנחסי, 03-5799308

■ ברב קוק, מרכז, 3 חד' + מרפסות, 80 מ"ר, ק"ב, חזית, משופצת. *באפשטיין, 3 חד', 70 מ"ר + מרפסת חצר 25 מ"ר, ק"ק, משופצת כחדשה, 1,350,000 ש"ח. א.פנחסי, 03-5799308

■ באיזור הרב שך בבנין חדיש, 3 חד', ק"ג + מעלית + סוכה, חזית, מצב חדש, 1,450,000 ש"ח. א.פנחסי, 03-5799308

■ ז'בוטינסקי, 3 חד', קומה א', עורפית גדולה ומרווחת, משופצת, רק 1,175,000. נדל"ן הקריה, 050-3000121, 054-8472222

■ מנחם בגין, 3חד', 65 מ"ר + אופציה 28 מ"ר בעריה, קומה נוחה, אזור מבוקש, רק 1,220,000. נדל"ן הקריה, 050-3000121, 054-8472222 מפתחות במשרד

■ בלעדי!!! באיזור אבן גבירול!!! 3.5, יפה ומושקעת + 2 יחידות דיור מפוארות, משוכרות ב- 4,200 ש"ח, ק"ג + גג, חזית + אופציות נוספות, 2,380,000 ש"ח. "תיווך פרפקט" 03-5745877, 052-7649782

■ בהזדמנות! בחלוצים, 3 חד', חזית, מעלית!!! חניה!! סוכה!! כחדשה, 1,230,000 ש"ח, מפתחות במשרד! "אביחי - מתווכים" 03-5701010

■ בלעדי בבוחכוב, 3.5 חדרים, ק"א, מושקעת + חניה כפולה בטאבו + מעלית, 1,320,000, גמיש. "סלומון נכסים והשקעות" 052-7652801

■ בלעדי באפשטיין, 3 חדרים, 70 מ"ר, חזית, משופצת, ק"ג ואחרונה + אופ' (רעפים), 1,390,000 ש"ח. "סלומון-נכסים-והשקעות" 052-7652801

■ בנחום לקראת בניה, 2 דירות אחרונות, 3 חד', 70 מ"ר כולל סוכה ומרפסת שמש בבנין מפואר ואיכותי, ב- 1,270,000 ש"ח. להב נכסים, 050-4177750

■ לקראת בניה ברחוב השניים בפרדס כץ, 3 דירות אחרונות, 3 חדרים בבנין מפואר ואיכותי, ב- 1,150,000 ש"ח. להב נכסים, 050-4177750

■ תחילת בניה במרום-הנביאה, 3חד', גדירה, מרווחת + מרפסת-שמש, תוכניות במשרד ישוב-הארץ, 03-8007000, 052-3344721

■ בבניין - חדש באהרון דב, דירת גנה (לבעלי אישור בלבד) 3חד', גינה גדולה, 1,200,000 ש"ח. תיווך-ישוב-הארץ, 03-8007000, 052-3344721

■ בשבטי ישראל, 3 חד', 80 מטר, ק"ק (אפשרות גנה) גמיש. תיווך המרכז, 053-3136060

■ ברח' אפשטיין, 3.5 חד' משופצים בק"ג, גג רעפים+ אופ' לבנות על הגג, 1,420,000 ש"ח. בלעדי תיווך ש. מאירוביץ הרב קוק 23 ב"ב 03-5797756 050-5308742

■ ברח' אהרון דב, 3 חד' יפהפיים ומושקעים, חזית, ק"ג, גג בטון עם אופ' לבנות על הגג, פינוי קצר מועד, 1,580,000 ש"ח. תיווך ש. מאירוביץ הרב קוק 23 ב"ב 03-5797756 050-5308742

■ בפרדס כץ, אזור פלמח בבנין חדש, 3 חד', ק"ב+מעלית+חניה, חזית, 1,250,000 ש"ח. א.פנחסי 03-5799308

■ בדוד המלך, 3 חד', ק"ג, כ-70 מ"ר, שרפית, א.בנית, 1,360,000 ש"ח. "מל"ן כהלכה" 050-414-1926

■ ברח' טבריה מול רח' חרל"פ קומה 1.5, כ-3 חדרים, מסודרת, מידית, 65 מ' נטו, 1,270,000 ש"ח. בלעדי תיווך ש. מאירוביץ הרב קוק 23 050-5308742 03-5797756

■ ביהודה הנשיא אחרי רח' יונה, 3 חד'+ ת.עבודה, קומה 1.5, משופצים, 1,550,000 ש"ח. בלעדי תיווך ש. מאירוביץ הרב קוק 23 050-5308742 03-5797756

■ ברח' ירושלים קרוב לרח' חברון, 3 חד' משופצים עם סוכה, ק"א, חזית, 1,490,000 ש"ח. בלעדי תיווך ש. מאירוביץ הרב קוק 23 03-5797756 050-5308742

■ ברח' סירקין, 3.5 חד', ק"א, חזית וסוכה, ניתן בקלות להפוך ל- 4 חד', 1,500,000 ש"ח, כולל חניה בטאבו. בלעדי תיווך ש. מאירוביץ הרב קוק 23 03-5797756 050-5308742

■ בר"ע, ליד רח' ישעיהו, 2 דירות, 3 חד' עם טאבו משותף בק"א, 60 מ' כל אחת, ביחד 2 הדירות 1,870,000 ש"ח. תיווך ש. מאירוביץ הרב קוק 23 ב"ב 03-5797756 050-5308742

■ באהרון דב, 3 חד', 75 מ', ק"א, מסודרת, חזית, חניה, 1,480,000 ש"ח. תיווך ש. מאירוביץ הר' קוק 23 050-5308742 03- 5797756

## 2-2.5 חדרים

■ באזור אלוף שמחוני 2.5 חד' גדולה+התרי בניה לעוד 35 מט' 1,400,000 ש"ח, לפרטים "קנין-נדל"ן" 052-2221614

■ ביהודית, קרקע, 2.5, מוארת, משופצת, 52 מ"ר, אופציה ל- 30 מ' נוספים, חתימות שכנים, 054-8539969

■ בהזדמנות בטרומפלדור, דירת 2.5 חד', ק"ב, ב.י.א. נדל"ן, 054-8462882

■ פרסמו חינם! מוכרים/ שוכרים ב"אפיקי נדלן בועד", וקבלו שרות אמין, מהיר ומקצועי, 050-4156080

■ בנחום, לקראת בניה, 2 דירות אחרונות, 2.5 חד', 60 מ"ר כולל סוכה ומרפסת שמש בבנין מפואר ואיכותי, ב- 1,270,000 ש"ח. להב נכסים, 050-4177750

■ במימון, אזור בית כנסת הגדול, 2.5 חדרים, קומת קרקע מוגבהת + גינה 50 מ"ר מרוצפת וסגורה, ב- 1,275,000 ש"ח. להב נכסים, 050-4177750

■ בהשניים/בוחכוב, דירת 2 חדרים, כ- 65 מ"ר, קומה ב', חזיתית + אפשרות בניה בגג!! 054-4340843 "מקסימום-נדל"ן"

■ השניים, 2.5 חד', 65 מ"ר, קו' ג', חזית, משופצת, 1,250,000, גמיש (מ.ג 7161), 077-2050410, 050-5750880, אורי תיווך ארואוד

■ בלעדי, 2 חד', קומה א' באזור תחילת ר"ע, 33 מטר, דירה בטאבו, 830,000. תיווך אלטרנטיב, 054-5500263

■ באזור אבוחצירא - דנגור, ברחוב מתאים, 50 מ"ר, 2 חד', משופצת, אופציה בצד ובגג, 1,120,000 ש"ח. תיווך עצמה, 052-7113508

## גבעת שמואל

■ במודעי, קומה 12, דופלקס פנטהאוז, 5 חד' + גג 80 מ"ר, 2 חניות, 050-6788116, מירב פשר

## דימונה

■ רוצים לקנות דירה להשקעה? אנחנו הכתובת! לפרטים: אמית גולדשטיין - קבוצת פרפקט, 052-8308073 amitay@perfectpro.co.il

## חדרה

■ 4.5 חד', 100 מ"ר, ק"ג, ליד הישיבה, 710,000 ש"ח, 054-8481747

## טבריה

■ פנטהאוז כ- 200 מ"ר, 5 חד', נוף לכינרת, בקריה החרדית, ק"ה + מעלית, 1,450,000 ש"ח. חמד נכסים, 053-3357316

## יבניאל

■ במושבה יבנאל, בית + קרקע לבניה, אפשרות לבניית עד 3 וילות, לפרטים עו"ד יעקב מוסל, 052-2423887

## ירושלים

■ בגילה א' החרדית!!! מאות אברכים! למכירה/ השכרה 2-3-4-5 חדרים + אישורי בניה להרחבה!!! דירות בפיסגת זאב צ. פת, קרית מנחם, עיר גנים וקרית יובל! הנחות לאברכים! שמאות לדירות!!! "הולילנד נכסים" 02-6763740

## וילות ובתים

■ ברמות ג': וילה 7 חד' (142 מ"ר) אזור שקט, נוף, גינה היקפית, 3,300,000 ש"ח. תיווך הכוכבים: 02-5713375

■ ברמות ג': וילה 15 חד' (390 מ"ר נטו) גינה היקפית, מושקעת ומטופחת, 5,290,000 ש"ח. תיווך הכוכבים: 02-5713375

■ ברמות א': קוטג' 4 חד' + מרפסת נוף, שמש, משופצת, שקט וירוק, 2,090,000 ש"ח. תיווך הכוכבים: 02-5713375

■ ברמות ג': קוטג' 6 חד' (126 מ"ר) הזקוקה לטיפול ואהבה עם פוטנציאל, 2,200,000 ש"ח. תיווך הכוכבים: 02-5713375

■ רמות ג': קוטג' פינתי, 9 חד' (220 מ"ר) סלון ענק, שקט וירוק, 4,800,000 ש"ח. תיווך הכוכבים: 02-5713375

## 5+ חדרים

■ שווה לראות! ברמות א', 5.5 חד' + מרפסת סוכה, פתוחה לנוף, 3 כ"א, קומה ב', ניתנת לפיצול בקלות! רק 1,880,000 ש"ח. תיווך ישר, 054-8451177

■ בלעדי בגבעת שאול, 5 חד' + מרפסת גדולה, פתוחה לנוף + מחסן + 2 חניות, רק 2,400,000 ש"ח. תיווך ישר, 02-6510266

■ קבוצת פרפקט! למכירה בירושלים, דירת 5 חדרים, משופצת עם נוף מרהיב במחיר גמיש, לפרטים: אמיתי גולדשטיין, 052-8308073 amitay@perfectpro.co.il

■ ברמות ג': 6 חד' (100 מ"ר) משופצת, מרפסת, נוף, אזור חרדי מבוקש, 2,220,000 ש"ח. תיווך הכוכבים: 02-5713375

## 3-3.5 חדרים

■ בלעדי בפרויקט יוקרתי ברמות א', ממש לפני אכלוס, 3 חד', קומת כניסה + מרפסת גדולה, מתאימה לזוגים. תיווך ישר, 054-8451177

■ 3 חד' משופצים, 85 מ"ר, ק"ג, ללא מעלית, ברמת אשכול, ברח' מבוקש+ אישורי בניה לתוס' חדר וסוכה ומחסן בק"ק, 2,500,000 ש"ח, גמיש. בלעדי תיווך ש. מאירוביץ הרב קוק 23 ב"ב 03-5797756 050-5308742

## 2-2.5 חדרים

■ ברמות א', 2 חד', עקית + רשיון לבניה בגג + נוף, רק 1,300,000 ש"ח. תיווך ישר, 054-8451177

■ ברמות ג', 2.5 חד', (כ-60 מ"ר) + אופציה להרחבה + נוף וסוכה, קומה נוחה. תיווך ישר, 054-8451177

## מגדל העמק

■ 4 חדרים, מרווחת, מסודרת, מרכזית, קרוב לרב גרוסמן, 450,000 ש"ח, מידית, 100 מ"ר. 052-7689631

## עמנואל

■ בהזדמנות, בית ענק, 5 חד' + חצר גדולה + צימר גדול, לרציניים בלבד! "בית יוסף נדל"ן" 054-8476888

## פתח תקווה

■ הזדמנות! מפוצלת ל- 3, ו- 4 יח' ברחוב מצוין, תשואות גבוהות, החל מ- 1,100,000 ש"ח בלבד. "בית ישראל" 054-8070418

■ במרכז, מפוצלת ל- 2 יח' מושכרות, 940,000 ש"ח בלבד. "בית ישראל" 054-8070418

## וילות ובתים

■ במרכז גבור, קוטג, מגרש 280 מ', חניה פרטית, חצר ואופציה לבניה נוספת, מוטי פסל, 054-8322888

■ בחוריה, בית פרטי,8 חד', משקע כולל יחיד נפרדת להשכרה. לאור 050-2579036

■ בחוריה, דו משפחתי, 5 חד', אפשרות לחדר שישי, בסטנדרט גבוה. לאור 050-2579036

■ בעמישב הדר גנים, 5 חד', כ- 380 מ"ר, אפשרות לתוספות, 2,800,000 ש"ח, 052-3319687

## פנטהאוזים ודירות גן

■ השופר, דירת גן, 5 חדרים, 145 בנוי + 280 מ' גינה, כולל מחסן 15 מ'. אלון, 054-6278813

■ בגרינשפן, פנטהאוז 3 יח' דיור עם מקלחת ושירותים, מרפסת 70 מ', 2 חניות ומחסן. לאור, 050-2579036

## דופלקסים

■ בן צבי, דופלקס, 182 מ', 2 מרפסות, 6 חדרים, 3 חניות ומחסן, בריכה וחדר כושר. הדס, 052-5556669

■ העצמאות, דופלקס 144 מ', 6 חדרים, יחידת הורים, קומת גג, 120 מ'. מוטי פסל, 054-8322888

## 5+ חדרים

■ בגני הדר, דירה יחודית ומיוחדת, 250 מטר במפלס אחד, 7 חדרים, ק"ב, מעלית, מפוארת ומושקעת, ממ"ד, מרפסות, 2,950,000 ש"ח, גמיש. א.י נכסים והשקעות נדל"ן, 052-6321306

■ בהדר גנים, 5 חדרים, קומה 12 (מעלית שבת) ענקית 125 מטר + מרפסת 15 מטר, סוכה-בנין חדש + חניה + מחסן, 1,980,000 ש"ח. א.י נכסים והשקעות נדל"ן, 052-6321306

■ במבצע דקל, דירת 5 חדרים, יחידת הורים, נוף פתוח, 2 חניות ומחסן. לאור 050-2579036. הדס - 052-5556669

■ הרב קוק, למכירה דירת 5 חדרים, מושקעת, מעוצבת ומיוחדת ברחוב מבוקש. לאור, 050-2579036

## 4-4.5 חדרים

■ בפינצ'י, דירה 4.5 חדרים במיקום מעולה, 3 שירותים, יחידת הורים, מרפסת. יאיר, 050-3339994

■ העצמאות, דירה משופצת, 4 חדרים, מטבח חדש, סורגים, מזגנים, מיקום מצוין. מוטי פסל, 054-8322888

■ בגרינשפן, דירת 4 חדרים, משופצת, מטבח חדש, ממ"ד, מרפסת שמש וחניה. מוטי פסל, 054-8322888. לאור, 050-2579036

■ בסוקולוב, 4 חד', משוקעת, ק'1 + מעלית, 1,450,000 ש"ח, 050-3528252

■ בהזדמנות בהרצל, 4 חד' + מעלית ללא חניה, 1,360,000 ש"ח, 050- 3528252

■ FOX נדל"ן - בגבעת שמואל, דירת גן, 4.5 חד', משופצת, גינה 250 מ"ר, הכי יפה בעיר!!, 050-6925400

■ FOX נדל"ן - בית דו-משפחתי, 4 חד' בעמישב על 250 מ"ר, מושכר לגן ילדים, כדאי! 050-6925400

## 3-3.5 חדרים

■ בהרצל, 3 חד', ק.2 ללא מעלית, מושקעת, 1,150,000 ש"ח. 050-3528252

■ באורלוב/פינסקר, 3ח', ק"ד (ללא) מסודרת ויפה, רק 945,000 ש"ח, 052-5562748

■ ברוטשילד/ביל"ו, 3ח', ק"ב, משוקעת ויפה, רק 1,145,000 ש"ח, 052-5562748

■ במרכז השוק! 2+2, תשואה נאה ביותר!! רק 1,050,000 ש"ח, 052-5562748

■ בשפירא/הרצל, 3ח', ק"ק, משופצת - מידית!! מעולה לכל מטרה - 1,150,000 ש"ח, 050-4811122

## 2-2.5 חדרים

■ בבורודה/אחד העם, 2.5ח' + מעלית - מעולה לכל מטרה!! 1,220,000 ש' - מידית!! 052-5562748

לוח מזל וברכה
מזל וברכה הלוח הארצי
03-6162228

מודעות בתשלום
■ דירות למכירה ■ דירות להשכרה ■ דרושים ■ עוזרות ומטפלות ■ קיט ונופש ■ מכוניות למכירה ■ נותני שירות בתחומים שונים ■ מכירת פריט יד שניה מ-500 ש"ח ומעלה ■ יד שניה - תקשורת, מ-250 ש"ח ומעלה

מחירים לפרסום בלוח
מודעת מילים רגילה עד 10 מילים
2 פרסומים - 129 ש"ח, 4 פרסומים - 192 ש"ח
8 פרסומים - 319 ש"ח, 12 פרסומים - 424 ש"ח
מודעת מילים מודגשת עד 10 מילים
2 פרסומים - 173 ש"ח, 4 פרסומים - 256 ש"ח
8 פרסומים - 424 ש"ח, 12 פרסומים - 579 ש"ח
■ ניתן להדגיש ברקע צהוב את מודעת המילים בתוספת 25% למחיר ■ המחירים כוללים מע"מ ■ התשלום בכרטיס אשראי
לא ניתן להקפיא, להחליף ולשנות מודעה.
מודעות בתשלום מתקבלות מידי שבוע עד יום ב' בשעה 14:00 בצהרים. לפרסום שלא בכרטיסי אשראי, יש לשלוח צק לפקודת "קו עיתונות דתית" בצירוף נוסח המודעה לכתובת: ת.ד. 2106 ב"ב 51108
כתובת הדוא"ל - luach@kav-itonut.co.il

כיצד מפרסמים חינם?
הפרסום על בסיס מקום פנוי בלבד!
מספר הפקס: 03-6162229
כתובת הדוא"ל - luach@kav-itonut.co.il

## צפת

■ **בלוחמי הגטאות** ליד בנין הצדיק, דירה גדולה, כ- 80 מ"ר, קומה ד', נוף, 510,000 ש"ח. תיווך סופר, רועי, 077-9170090

### 4-4.5 חדרים

■ **ברחוב** ה- 11, דירת 4 חדרים, קומה ב', מרפסת גג גדולה, נוף, 630,000 ש"ח. תיווך סופר, רועי, 077-9170090

## קרית ים

■ **חדש!מצויינת להשקעה!** 3 דקות הליכה מהים! 3 חד', 3 מרפסות, במצב מצוין! 050-4782680 054-2525128

## קריות

■ **דירות** במחירי מציאה, ניהול נכס, אחזקות ושיפוצים, שרות בהנהלה חרדית, 052-7644050

## רמת גן

■ **נשארו מס' דירות מפוארות של 5 חד' בבנין חדש ברח' סנהדרין וכן דירת גן 5 חד' עם גינה של 50 מ'. תיווך ש. מאירוביץ הרב קוק 23 ב"ב 03-5797756 050-5308742**

### וילות ובתים

■ **בבלעדיות!** בשכונת הלל המבוקשת, בית פרטי מפואר ושקט + מרתף, 7 חד', 460 מ"ר מגרש,330 מ"ר בנוי. מתן נסטל, רימקס 100%, 050-6795813

### פנטהאוזים ודירות גן

■ **5 חד'**, מרפסת גג 68 מ"ר (לסוכה), מעלית, חניה, הנטל צמוד לרח' ירושלים בב"ב, 2,350,000 ש"ח, 054-7404002

### 5+ חדרים

■ **בבלעדיות!** בגבול בני-ברק/ר"ג, 5 חד', ק' 1, 121 מ"ר, מעלית, חניה כפולה ומחסן, . מתן נסטל רימקס 100%, 050-6795813

## דירות להשכרה

## אופקים

### 4-4.5 חדרים

■ **המרכז לניהול נדל"ן:** בלב הקהילה, 4 חד' + מ.סוכה, חדשה לגמרי, 2,200 ש"ח. עטיה משה, 074-7037979, 054-6625272

### 3-3.5 חדרים

■ **במישור הגפן** (בבנין מעורב) 80 מ"ר, 3 חד', ק"ב, משופצת, 1,900 ש"ח, מיידי. תיווך עוצמה, 052-7113508

## אלעד

### וילות ובתים

■ **בבלעדיות** "ישאל אלבליק שוק המל"ך" - קוטג' מושקע במחיר אטרקטיבי! דוד, 054-8450202, ישאל, 052-3261213, אהובה, 050-5886828

### 4-4.5 חדרים

■ **חדש!** בתאנה! 4 חדרים + נוף מרהיב + מיזוג, למשפחה! פינוי 4.7. "תיווך- קוף" 054-8420522

### 3-3.5 חדרים

■ **לל"ת**, בבעלי התוספות 3 חד', ק"ג, חדשה לחלוטין, ממוזגת, מיידי, 054-3455437

## ביתר

■ **ב- B**, ק"כ, 5, נוף, יחידת הורים, מרפסת, מחסן, שמורה, לל"ת, 054-8451707

## בית שמש

■ **לור נדל"ן והשקעות** - 3 חד', חדשה, מקבלן + מרפסת עקית. *3.5 חד' + נוף. *6 חד' במחיר מציאה, 052-6900020

## בני ברק

■ **בפ"כ, דירות חדשות של 2 חד', 3 חד', מפתחות במשרד! "אביחי - מתווכים" 03-5701010, 052-3429393**

■ **בחנה סנש, 2 קומות משופצת כחדשה, יפהפיה, גג ענק, יחידת הורים, סלון גדול, לפרטים תיווך "שינפלד נכסים והשקעות בע"מ" 03-6168484**

### פנטהאוזים ודירות גן

■ **בלעדי!** באזור הוילות! דירת גן 150 מ"ר + יחידה משוקעת, פינוי מיידי. תיווך עולמי, 03-6167744, 050-4129019

### דופלקסים

■ **ברח' רשב"ם, דופלקס, ק"ג+ק"ד, 4+1, מיידי, 5,500 ש"ח. תיווך ש. מאיחביץ הר' קוק 23 050-5308742 03- 5797756**

### 5+ חדרים

■ **בהר-שלום, 5 חד', 2 מפלסים, גדולה ומרווחת + חצר, 7,000 ש"ח כולל ארנונה. חמד נכסים, 053- 3357316**

■ **בחנה סנש, דופלקס, 5 חד' + גג גדול, משופצת ויפה, 7,400 ש"ח. חמד נכסים, 053-3357316**

■ **ברח'** עמק יזרעאל (ק.הרצוג), 5 חד', ק"ג + מעלית, משוקעת ויפה + ריהוט מלא, 5,500 ש"ח, לל"ת, פינוי מיידי אחרי שבועות, 052-6600645

■ **בבנין קטן וחדש ברח' ריינס, דירה בקומה, 5 חד', ק"ג עם מעלית, 3 כ"א, 8,000 ש"ח. בלעדי תיווך ש. מאיחביץ הרב קוק 23 050-5308742 03-5797756**

### 4-4.5 חדרים

■ **דירת גג** ברח' פרל, 4 חד', מרווחת ומסודרת + מרפסת גג מרווחת, 3,900 ש"ח. תיווך חכמת רחוב, 052-2585808

■ **בפרדס כץ** במתחרד, 4 חד', ק"א, עורפי, 4,200 ש"ח (בנין בן 10 שנים), מעלית + חניה (מ.ג. 17651), 077-2050410, 050-5750880, אורי תיווך אדוארד

■ **בשיכון ה' בשד' הפלוגה הדתית בבנין ישן, ק"א ואחרונה, 3 חד' ענקית+ מרפסות כ-100 מ' מרוהטת, מידי, 4,000 ש"ח. בלעדי תיווך ש. מאירביץ הר' קוק 23 050-5308742 03- 5797756**

### 3-3.5 חדרים

■ **דירת 3 חד'**, בקרית הרצוג, ק"4 על עמודים, החל מ- 1/6, 03-6191623, 054-2464316

■ **דרושים** שותפים ומוקה בדירת 3.5 חד', בקרית הרצוג, ב"ב, 054-4314029

■ **בהרצוג: 3 חד', יוקרתית + מרפסת + מעלית + ריהוט. ***3 חד', גדולה, כ- 90 מ', חזית + מזגנים + ריהוט חלקי. "יאיר נדל"ן" 052-7633978**

■ **בבניין חדש מהקבלן, בר"ע מבחר דירות 3 חד', בבלעדיות! חמד נכסים, 053- 3357316**

■ **ברח' הרצוג ליד הרב קוק, 3.5 חד' משופצים, ק"ב, חזית, 4,000 ש"ח, מידי. בלעדי תיווך ש. מאירוביץ הרב קוק 23 050-5308742 03-5797756**

### 2-2.5 חדרים

■ **אוסישקין**, 2חד', קומה ד' + מעלית, 2,800 ש"ח כולל ארנונה (מ.ג. 17035), 077-2050410, 050-5750880, אורי תיווך אדוארד

■ **יח"ד** ברוזנהיים, כ- 30 מ"ר, מפוארת וחדשה, לל"ת, 052-7125954, 053-3161734

■ **בדמשק אליעזר**, 2 דירות של 2 חד', ק"ג או קרקע, משופצת, מאורת, נקיה + מעלית, מיידי, 054-5634160

■ **ברחוב** עמרם גאון קומה ראשונה, 2 חדרים, משופצת ומרוהטת, 2,300 כולל מים וארנונה, 053-3401056

■ **להשכרה** באזור גן ורשא, דירת 2 חד', במצב חדש, מזגנים, מטבח גדול, כפרטית, מיידי, 054-6804376

■ **ברח'** עוזיאל, יחיד, 2 חד', קומה 5 + מעלית, חדשה לחלוטין, מרוהטת וממוזגת, מיידי, 054-3455437

### 1-1.5 חדרים

■ **בבלעדיות לזו"צ, יחידות דיור מרוהטות כחדשות! דלוקס נכסים, 052-855594**

■ **ז'בוטינסקי**, 1 חד', עורפי, ק"א, 2,000 ש"ח כולל ארנונה (מ.ג. 17596), 077-2050410, 050-5750880, אורי תיווך אדוארד

■ **באמרי חיים**, 1 חד' לזוג, ממוזג, מאוורר ומרוהט, כניסה נפרדת, למסומכת, מיידי, 052-3632080

■ **להשכרה** ברח' חברון לזוג צעיר, חדשה ומפוארת, מרוהטת קומפלט, 050-6285999

■ **יחידה** כ- 35 מ"ר, מרוהטת, ממוזגת, פינוי יו' סיון, גמיש, ב- 2,400 ש"ח כולל מים, פרטים החל משעה 16:30, 050-6355883

## ברכפלד

■ **ברח' רשב"י** 2 חד' גדולה+חצר, חדיש, 2 מזגנים, משוקעת, קומת כניסה, מתפנה מר"ח סיון, 052-7101756

## ירושלים

■ ***בבית-וגן, 2 חד', ו- 3 חד' להשכרה. *בבית-וגן, 6 חד', 4 חד', 3 חד' למכירה. *מקום לכולל. *מחסן. תיווך, 053-3196069**

### 2-2.5 חדרים

■ **מציאה!** ברמות ד', 2 חד', 40 מ"ר (חלק מקוטג'), קיק, כפרטית, חצר מרפסת, 25 מ"ר, נוף, משופצת כחדשה, חלונות, מאורת, מרוהטת קומפט + מוצרי חשמל, חריש, גז, תקופות קצרות, רק - 3,500 ש"ח (כולל ארנונה ומים), 050-4144220 לל"ת, מיידי

### 1-1.5 חדרים

■ **ברוממה**, חדר מאוור, מרוהט, משופץ + שירותים ומקלחת ומטבחון, 052-7176539

## פתח תקווה

### 4-4.5 חדרים

■ **בבן צבי**, 4 חד' + מעלית וחניה, 3,800 ש"ח, 050-3528252

■ **FOX נדל"ן** - 4 חד', בשולת צבי, כולל מעלית, כניסה ב- 1/7/16, 050-6925400

■ **FOX נדל"ן** - בגני הדר, 4/5 חד', שמורה, מטופחת, אפשרות לתווך ארוך, 050-6925400

■ **דירת 4 חד'**, ברח' העצמאות פ"ת, ק"א, לא מרוהטת, מזגנים, החל מחודש יוני, 050-6367333

■ **באחד העם**, 4 חד', ק"ג, יפה ומסודרת, מזגנים, לל"ת, 4,000 ש"ח, גמיש, 050-4160813

## ביקוש דירות

■ **מעוניינים** לקנות באזור פרדס כץ - קרית הרצוג, בני-ברק, עד 1,400,000 ש"ח, ק"נ ואחרונה או קרקע, 052-7113508

■ **דרושה** דירה לקניה בבני-ברק/קרית הרצוג, עד 1,100,000 בערך, 050-6651365

■ **דרושה** דירה בבני-ברק, במליון שקל/אפשרי לא משופצת, 054-7432011

■ **דרושות** דירות לקניה בבאר-שבע. יוסף השקעות, 050-3616800, 052-6616800, 08-6277193

■ **דרושה** דירה לקניה בבני-ברק/קרית הרצוג, עד - 1,100,000 בערך, 050-6651365

■ **דרושה** דירת 4 חדים לקניה בב"ב ובקרית הרצוג ובסביבתה, 054-8432271

## השקעות

■ **בקרית אתא**, דירת 2.5 חד', החל מ- 300,000 ש"ח. תיווך אלפסי, 04-8441111

■ **בקריית אתא**, דירת 5 חד', ק"ב, 125 מ"ר, רק 815,000 - תיווך אלפסי, 04-8441111

■ **בבאר-שבע**, למכירה דירות בבנין העומד לפני פינוי בינוי, 500,000-650,000 ש"ח. יוסף השקעות, 050-3616800, 052-6616800, 08-6277193

■ **בבאר-שבע**, באברהם אבינו, 3 חד', ק"ב, משופצת, קרוב לאוניברסיטה, 620,000 ש"ח. יוסף השקעות, 050-3616800, 052-6616800, 08-6277193

■ **בבאר-שבע** בשכונה ג', 4 חד', ק"ג, משופצת ויפה, 650,000 ש"ח. יוסף השקעות, 050-3616800, 052-6616800, 08-6277193

■ **בבאר שבע**, 3 חד', קרוב למכללת קיי, 420,000 ש"ח. יוסף השקעות, 050-3616800, 052-6616800, 08-6277193

■ **בבאר-שבע** בית קרקע בקרבת האוניברסיטה, 1,000,000 ש"ח. יוסף השקעות, 050-3616800, 052-6616800, 08-6277193

■ **חצים** לקנות דירה להשקעה? אנחנו הכתובת. השקעה ושותפות בפרויקטים יזמים בתחום הנדל"ן החל מ- 100,000 ש"ח. קבוצת פרפקט. שמעון אירא, 052-7710462, בניהו הכהן, 054-6713816, מרכז, אוי גרינבאום, 052-5042096, צפון, office@perfectpro.co.il

■ **מבחר** דירות ומגרשים להשקעה בטבריה ובירושלים. "מקצועני הנדל"ן" 054-8897471

■ **תשואות גבוהות בשוק ההון בניהול מקצועי ואמין בשקיפות מלאה!!! החל מ- 10,000$. 05276-90-412**

■ **להשקעה מציאה, במרכז פ"ת, יפה וגדולה מחולקת עם תשואה של כ- 8.5% במחיר 1,950,000 ש"ח. בלעדי תיווך ש. מאירוביץ הרב קוק 23 050-5308742 03-5797756**

■ **השקעה מצוינת בענף הסת"ם, רווחים גבוהים 052-7623142**

■ **יד המחיר, 4 חד' בבן גוריון ליד עלי כהן, מחולקת ל-2 יח', ק"ג, ניתן להשכיר ב-6,000 ש"ח,דהיינו תשואה של 5%, מחיר נדרש 1,450,000 ש"ח, יש סיכוי שהבנין יעבור תמ"א 38. בלעדי תיווך ש. מאירוביץ הרב קוק 23 050-5308742 03-5797756**

## עסקים

■ **במקום מרכזי בר"ע אזור הרב קוק חנות יפה 30 מ'+ 30 מ', גלריה, מושכר ב-14,000 ש"ח, דורשים 3,300,000 ש"ח. בלעדי תיווך ש. מאירוביץ הרב קוק 23 050-5308742 03-5797756**

■ **ברח' יחזקאל ק"ק, 100 מ' מחולק ל-2 יחידות חדשות מושכרות ב-5,700 ש"ח, ניתן להפוך לחנות, 2,050,000 ש"ח. בלעדי תיווך ש. מאירוביץ הרב קוק 23 050-5308742 03-5797756**

## נדל"ן מסחרי

## אולמות

■ **להשכרה 130 מ', ברח' ירמיהו/ רבי עקיבא, ק"ק, מתאים למשרד עו"ד, רו"ח, 10,000 ש"ח. בלעדי תיווך ש. מאירוביץ הרב קוק 23 050-5308742 03-5797756**

■ **להשכרה אולם של כ- 80 מ' בק"א שימש לאחרונה כאולם התעמלות או לכל מטרה אחרת ברח' ר"ע/ ירושלים, קרוב לקופ"ח מכבי החדש, 7,000 ש"ח. בלעדי תיווך ש. מאירוביץ הרב קוק 23 050-5308742 03-5797756**

## חנויות

■ **להשכרה חנות בב"ב ברבי עקיבא, 55 מטר, גדולה לכל מטרה, מיידי. 058-7111860, 03-5015771, פאר הנדלן**

■ **להשכרה חנות בהרב קוק בב"ב, חזית לרחוב, 25 מ"ר + 10 מ"ר גלריה מיידית. 058-7111860, 03-5015771, פאר הנדלן**

■ **להשקעה** בקרית אתא - חנות במחיר מציאה, רק 300,000 ש"ח - תיווך אלפסי - 04-8441111

■ **בפרדס כץ**, אזור החדים לקראת בניה, חנות 110 מ"ר, חזית, תקרה 4 מ"ר, ניתן לחלק ל- 3 חנויות, ב- 3,000,000 ש"ח, גמיש. להב נכסים, 050-4177750

■ **להשכרה חנות בחזון-איש, קרוב לר"ע, כ- 90 מ"ר, משופץ, ק"ק, לכל מטרה, 20,000 ש"ח. "סלומון-נכסים-והשקעות" 052-7652801**

■ **להשכרה בב"ב חנות על ר"ע מול חזו"א, 30 מ"ר, חדשה ומשופצת, 5,000 ש"ח. תיווך BA יזמות, 054-4980159, 03-6138886**

■ **להשכרה** בב"ב באזור המכירות החזק של העיר, בר"ע 40 מ"ר, יפה, חזית. תיווך BA יזמות, 054-4980159, 03-6138886

■ **להשכרה בב"ב בר"ע, באזור הר' קוק, 34 מ"ר, 5,000 ש"ח. תיווך BA יזמות, 054-4980159, 03-6138886**

■ **למכירה** בב"ב ברח' אור-החיים פינת חזו"א חנות 120 מ"ר, 1,300,000 ש"ח, 050-2229247

■ **להשכרה ברח' הרב קוק מול ברכל, 32 מ'+ 14 מ' גלריה, מושקעת, 5,000 ש"ח, מיידי. תיווך ש. מאירוביץ הר' קוק 23 050-5308742 03- 5797756**

■ **בבני-ברק** בכל האזורים מבחר חנויות להשכרה - למכירה. "תיווך בלעדי" 03-6160096

■ **למכירה חנות ברח' הרב קוק ליד רח' טבריה, 30 מ'+גלריה+מחסן, 850,000 ש"ח, פנוי חלקי מיידי. בלעדי תיווך ש. מאירוביץ הרב קוק 23 050-5308742 03-5797756**

■ **בחזון איש קרוב לר"ע, חנות גדולה, 80 מ"ר, משופצת, לרציניים בלבד, 20,000 ש"ח. תיווך ש. מאירוביץ הרב קוק 23 050-5308742 03-5797756**

■ **חנות מסודרת, 35 מ', ברח' ירושלים, אזור רמחל, 1,100,000 ש"ח. בלעדי תיווך ש. מאירוביץ הרב קוק 23 050-5308742 03-5797756**

■ **להשכרה ברבי עקיבא באזור ירמיהו, 30 מ' משופצים כולל שרותים ומטבחון, 7,000 ש"ח. תיווך ש. מאירוביץ הרב קוק 23 050-5308742 03-5797756**

## מבנים

■ **להשכרה** באזור מקצק לישיבה/כולל/בימ"ד, 053-3102618

■ **מבנה** מסחרי בבאר-שבע, מושכרת ב- 40,000 ש"ח לחודש, 5,000,000 ש"ח. יוסף השקעות, 050-3616800, 052-6616800, 08-6277193

■ **מציאה! באיזור תעשיה הר-טוב (ליד בית שמש), להשכרה אלפי מ"ר לתעשיה ומסחר בחצי מחיר! אמסטון נדל"ן, 052-7667747**

■ **להשכרה לישיבה, מבנה עם 11 כיתות+ פנימיה של 60 מיטות+ משרדים+ בית מדרש, 40,000 ש"ח, גמיש. בלעדי תיווך ש. מאירוביץ הרב קוק 23 ב"ב 03-5797756 050-5308742**

## מגרשים

■ **בירושלים**, 250 דונם בפסגת זאב, ברמות 5 חלקים, 50 דונם בבאבו. פלטוב נכסים, 052-3646632

■ **בפרדס כץ** אזור מצוין, בנין דירות על מגרש, 220 מ"ר לבניה רווה, ב- 5,000,000 ש"ח, מושכר ב- 18,000 ש"ח + פוטנציאל עתידי לעסקה משותפת של המגרש הצמוד. להב נכסים, 050-4177750

■ **באזור התעשיה בברקן למכירה קרקעות ונכסים מניבים. בלעדי תיווך ש. מאירוביץ הרב קוק 23 050-5308742 03-5797756**

## משרדים

■ **בהזדמנות!!! בבית כלל בתל אביב, חזית לים, ק-10, 20 מ', כולל יחידה למנהל ויחידה למזכירה, מיידי, 2,000 ש"ח.תיווך ש. מאירוביץ הרב קוק 23 050-5308742 03-5797756**

■ **לאנ"ש!** 30 מ"ר מפואר בגני טל, מיזוג מטבח, אמבטיה ושרותים,להשכרה, 054-8401025

■ **להשכרה בב"ב, 44 מ"ר, ק"א, כניסה, מיידית! תיווך BA יזמות, 054-4980159, 03-6138886**

■ **משרדים** בב"ב להשכרה! כולל: ריהוט, נקיון, דמי ניהול, אינטרנט, מטבחונים, ארנונה, במחירי הכרות!!! 072-2159193

■ **להשכרה בבן יעקב 500 מ"ר קומה 1- עם חלונות, במצב מצוין, 16,000 ש"ח, מחולק לחדרים של 50 מ'- 25 מ' מתאים לאולם תצוגה גדול, למחסנים, או למשרדים. בלעדי תיווך ש. מאירוביץ הרב קוק 050-5308742 23 03-5797756**

## קיט ונופש

■ **קמפוס** מפואר וממוזג, במרכז ובצפון, מדשאות, אודיטוריום ומקווה, לקבוצות בלבד, 70-350 מקומות, 10:00-16:00, 03-5700040

### אור הגנוז

■ **וילת נופש** חדש, מאובזרת, מפוארת וממוזגת (10 חדרים) + חצר, לפסח ולכל השנה! 052-7645585

■ **יחידת אחוח** ל- 30 איש למשפחות ולקבוצות, מחירים אטרקטיבים, מבצע לקיץ, 052-7655120

■ **צימר** 2 חד', שינה + סלון נקי ומאובזר, ממוזג + נוף + גינה ומתקני גן, 052-7655177

■ **"חוות מרומי שדה"** - 2 צימרים מפוארים ומאובזרים לזוגות ומשפחות, ספא, סאונה, פרטיות ונוף מהמם, 052-3488910, 052-5807915, 04-6987056

■ **צימרים/וילה** מקסימים ומאובזרים, ניקוי גדול, נוף מהמם + מרפסת גדולה, לזוגות/לקבוצות, 052-7655095

■ **וילת** 7 סויטות מפוארות מאוד, עד 30 איש, לשבתות/ חגים, בריכה, משחקים, ג'קוזי ועוד. אביטעם - 054-8001138

### אלעד

■ **קמפוס** אירוח לשבתות חלביה"ז, נקי, מטופח וממוזג, לקבוצות עד 90 איש, אפשרות לקייטרינג. 054-5747012

### ביריה

■ **"אחוזת אלטנא"** - מערות וסוויטות לאירוח לזוגות ולמשפחות + ג'קוזי פנימי + בריכה חיצונית. 052-7703470

### בית חורון

■ **צימר** יפהפיה ומטופח (10 דקות מים ומודיעין) לזוג/ משפחה, 2 חד' שינה, ג'קוזי ענק ואפנק במיוחד! 054-5461450

■ **צימר מקסים**, 10 דקות מירושלים ומודיעין, בריכה פרטית, ג'קוזי, גינה, נקי ומעוצב, 050-6217759, 02-5361771, 050-8490663

■ **"אורחן אור הזוהר"** - סוויטה פנטהאוז מעץ וכן צימר קרקע 2 חד' שינה, מאובזרות + בריכות מחוממות כל השנה ומוצנעות, 050-6752875

טוב צימר
פתרונות נופש לציבור החרדי והדתי
מאגר צימרים ענק
צימרים עם בריכה פרטית
שירות טלפוני חינם

אליהו 052-5348305
www.tuv-bait.co.il

### בית מאיר

■ **מתחם נופש** מהמם - 8 ח' + בריכה סגורה ומחוממת (ניתנת להשכרה בנפרד) + בוסתן משחקים. בקרו באתר "אגם מים", 02-5344514

### בית שמש

■ **וילת נופש** מהדרין באזור בית-שמש, בריכה וג'קוזי גדולים + נוף מהמם. www. SpringViewIsrael .com 053-2700529/46

### בני ברק

■ **ברח' עוזיאל**, 2 יחידות אירוח חדשות, מפוארות ומאובזרות לזוג, לקצרות, ימים, שבתות ושמחות, 052-7133052

### בר יוחאי

■ **הנופש המושלם** - "סולם יעקב": צימרים ממוזגים, נוף, גינה, בריכה וג'קוזי ענק, 054-2273670

■ **2 יחידות** נופש משפחתיות יפיפיות, ממוזגות ומאובזרות + מרפסות במרכז היישוב, 053-2552555

■ **יחידות** אירוח כפרי גדולות, ממוזגות ומאובזרות קומפלט, גינה + מרפסות, 052-3771789, 04-6987547

■ **צימרים** חדשים + ג'קוזי ובריכה סגורה + מרפסת נוף לרשב"י , 052-6990764

### גליל מערבי

■ **בעמקא ליד נהריה**, צימרים למשפחות, שפע אטרקציות חלובה, רכיבה, אווירה כפרית ודתית, 04-9960141 052-8669090 בקרו באתר: mikibs.co.il

### דימונה

■ **אירוח בדימונה** עד 120 מקומות לינה, מטבח + ח.אוכל + לובי + ח.הרצאות + בית כנסת + מקווה, 054-3088080

### דלתון

■ **אירוח לחוויה** - בגליל ארוח פאר, בריכה, ג'קוזי, ח.אוכל, ערסלים, 050-2230470, 050-2230470, 04-7230470

■ **"אחוזת הפרח בגני"** - 5 סוויטות מפוארות + מתקנים לילדים + ח.אוכל + בריכה מחוממת וג'קוזי בכל יחידה, 050-8219080/1

■ **דירת נופש** מאובזרת משקיפה לנוף גלילי + גינה, דשא, נדנות, ערסלים, וטרמפולינות, 04-6820038, 050-4133098, 050-4133082

### חשמונאים

■ **סוויטות מפוארות מאובזרות קומפלט + ברכה מחוממת מוצנעת + חצר מרהיבה. אתר "צימר דן" 052-4481113**

■ **דירה גדולה**, מאובזרת קומפלט, ממוזגת, נקיה במקום פסטורלי במחיר מציון, 052-8490398, 050-8464926

### טבריה

■ **וילה 4 חד', מרווחת וממוזגת, קרוב לשטיבלאך, חצר גדולה + נדנדות, לשבתות ולימי חול, 052-7606968**

■ **דירת נופש**, צופה לכינרת, מרחק הליכה לטיילת ולים, מאובזרת וממוזגת, קומה 5 + מעלית, עד 6 נפשות. 050-6241690, מול...

■ **קחב לטיילת** ולקבר הרמב"ם, 4 חד', ממוזג, מאובזר לשבתות וחגים. 052-7908214

■ **צימרים "שקיעה באופק"**, בפוריה, יוקרתיים לזוגות, בריכה מחוממת מוצנעת, ג'קוזי ענק + נוף, ביכנ"ס קרוב, 050- 7322422

■ **צימר "פסגות החן"** - בפוריה, בריכה מחוממת ומוצנעת + ג'קוזי ענק, מאובזר + נוף, בקרבת ביהכנ"ס, לזוגות בלבד, 052-7772913

■ **מבצע "אביב" אחוז בכינרת - דירות מפוארות וממוזגות + מטבח לקבוצות, משפחות ויחידים עד 40 איש, ציפורי 2 טבריה,** 050-7824909

■ **בפוריה** - "בקתות תאור לכנרת" - עם נוף מדהים, מאובזרות וממוזגות + גינה, לזוגות! 050-6927465

■ **"אחוזות כינורות"**- צימרים וסוויטות, מרחק הליכה לכנרת ולטיילת + בריכה מחוממת וספא (כשר). 052-5948777

■ **4 חד'**, יפהפיה, עם נוף פסטורלי לכינרת, ממוזגת ומאובזרת, ניסים 050-9522022

■ **אחוז משפחתי** מעל הכינרת - חדרי אחוז מאובזרים, מחירים מוזלים, אפשרות להסעה מרבית. 052-2634477 ,052-3224835

■ **נופש הרימון - מתחם צימרים ודירות נופש יפים וממוזגים לקבוצות ומשפחות, חלקם 4 ד' הליכה מהכינרת והטיילת, מתחם לליל הסדר במבצע!** 050-8818678

## יבניאל

■ **צימרים ליחידים** ולקבוצות - פרגולה, פינת מנגל ועוד, לשבתות חתן ולניבוש משפחתי. 052-3594875 ,052-3540874

■ **מבצע מטורף** לחורף - 390 ש"ח לזוג בלבד, 2 צימרים מטופחים, ערסלים, טרמפולינה ושולחן כדורגל. 055-6678585

## ירושלים

■ **"בגאולה"** צימר יוקרתי + גינה. "במקור ברוך, 4 חד', חדישה ויפהפיה + חצר, מחירים נוחים! 053-3131809, 02-5387605

■ **דירת 4 חד'** לתקופת פסח ולשבתות באזור יחזקאל + חצר גדולה, מושקעת ומטופחת, 050-4175579

■ **בגאולה - דירות קיט** מפוארות, על בסיס יומי, שבועי + כל הנוחות, 053-3184783 ,02-5384783

■ **בבית ישראל** - בבנים: דירה חדשה 2-4 חד', ק"א, להשכרה לשבתות ולחגים, 050-2638641

**מקום מיוחד לשבתות ופסח**
באבן גבירול - בני ברק
עד 30 מיטות
054-7310237

■ **יחידת נופש** מושקעת במרכז ירושלים, 6 מיטות, על בסיס יומי, 052-6134378

■ **בסנהדריה המורחבת! ארוח לשבתות נופש/ ארועים/ סמינרים. בית מדרש מפואר, 2 אולמות חדרי אוכל, 40 חדרי שינה, אופציה להזמנת סעודות במקום.** 02-5003414

■ **בנין ישיבה בירושלים** להשכרה לשבתות 60 מיטות + ביהמ"ד + חדר אוכל, 052-7634389

■ **בנין ישיבה ברמות**, להשכרה בשבתות, חדר אוכל ובית מדרש, 052-7646764

## כוכב יעקב

■ **בס"ד, בריכה מחוממת למשפחות/זוגות/ארועים, פרטיות + דירה, ג'יפים, טיולי מעיינות ופעילויות בחווה.** 052-5453676, 055-6697474, 052-5453676, 054-5777878

## כלנית

■ **8 דק' מטבריה**, 2 צימרים חלומיים + ג'קוזי ובריכה, 400 ש"ח ללילה, 750 ל- 2 לילות, 050-2565638

## כרמיאל

■ **דירת קוטג'** מרווחת, נקיה לפסח + גינה + נוף, במיקום מצוין, בקרבת הרשב"י והחוף הנפרד, 052-2261711, 04-9987070

## מושב אלומה

■ **"מרגוע אלומה"** - יחידות דיור חדשות (עד 50 איש) לנופש ולשבתות גיבוש, 054-2250240 ,08-6889750, 050-2250232

## מושב עלמה

■ **צימרים + בריכה**+ג'קוזי לשיבות, שבתות חתן ומשפחות, אפשרות לאוהלים 052-8793288

## מושב תרום

■ **ארוח כפרי בוילה יפה + בריכה פרטית, מושב דתי,** 02-9913107, 054-6928116

■ **"בוסתן לביא"** - דירת נופש יפהפיה, נוף מדהים, סטנדרט גבוה, פרטיות באווירה פסטורלית + המלצות, 050-6333765

■ **"אחוזת אסתר" - צימרים מטופחים למשפחות וזוגות, בריכה + מקווה לגברים, ג'קוזי, גינה ונוף,** 052-8723705, 050-4443803

■ **ארוח כפרי בוילה יפה + בריכה פרטית, מושב דתי,** 02-9913107, 054-6928116, 054-8470055

חיים: 054-3113560

■ **מזל - אחוז כפרי**, וילה מרווחת ומושקעת, נוף מדהים + בריכה, למשפחות ולזוגות, גישה לנכים, 052-8013000

■ **"פנינת הכפר" - ארוח כפרי לזוגות ולמשפחות, בריכה מחוממת (ג'קוזי סאונה בהזמנה)במקום מקווה לגברים וספר תורה במקום,** 050-3388668

## מירון

■ **"ארמונות שלזינגר"** - התחדשנו!!! החלה ההרשמה לקיץ לקבוצות עד 50 איש + חדר אוכל מרווח, 6 דקות לציון, 054-5990551

■ **צימרים** חדשים, מאובזרים וממוזגים, לזוגות 7 דק' לרשב"י, אפשרות לקבוצות + חדר אוכל, 04-6980744, 050-8989641

■ **דב ושושנה לנדאו** דירות ברמה גבוהה, ממוזגות ומאובזרות למשפחות, אפשר לזוגות, באמצע שבוע, 04-6989510 052-8771810

■ **צימר נקי** וממוזג,משפחתי, מרפסת נוף , קרוב לרשב"י, מאיר אלק, 054-8042119, 04-6989119

■ **צימרים מרווחים וממוזגים, קרובים מאוד לציון הרשב"י, לזוגות ולמשפחות,** 052-7606310, 052-7644916

■ **אירוח פאר** חדש - מרחבים למשפחות, קבוצות ולזוגות + נוף, מרחב סמוך לרשב"י, 052-5226788, 04-6980585 ,052-4478055

■ **במירון דירות** איכותיות, מרווחות וממוזגות, דשא+ גדרות, חצר גדולה ומטופחת, מאיר סופר. 052-8401847, 04-6989734

■ **ארוח אצל הכהנים** - דירות נקיות ומרווחות לזוגות ומשפחות, חצר גדולה ומטופחת + מתקנים לילדים וחדר אוכל, 054-6987257

■ **יחידות נופש** מאובזרות קרוב לרשב"י, נוף מדהים, במחירים נוחים. מרציאנו 054-5989347 04-6987450, 054-4771661

■ **דירות אירוח** למשפחות, ממוזגות ומאובזרות + חדרים לזוגות, 052-2979067, 04-6980624

**קמפוס מסודר**
**במרכז הארץ**
**לאירוח בשבתות**
לפרטים:
050-4115114

## מצפה יריחו

■ **"צימר נופי ירדן"**- סוויטה מפנקת ומרפסת גג מדהימה בישוב הדתי מצפה יריחו, לזוגות בלבד. 050-2403750

## מרכז הארץ

■ **"טל בכפר" - צימרים בנוף הרים לזוגות/ משפחות + ג'קוזי, נקיות ומאובזרות,** 052-7203715/20

## נתניה

■ **וילת נופש כ- 150 מ"ר מחוף נפרד, גדול ומרווח, למשפחות וציבור דתי, כ- 12 מיטות בכ"א + גינה, בקרבת ביה"ח לניאדו.** 052-6460451

■ **בצאנז, סוויטות/דירות**, מפוארות, מאובזרות ונקיות + נוף פנורמי + מרפסות ענקיות, 054-8598366/77, 09-8625160 ,054-8510879, 053-3125160

**לפרסום בלוח**
**03-6162228**

## ססיסופה

■ **סמוך לרשב"י צימרים יפיפיים ומאובזרים, ג'קוזי בכל צימר,ספא,מדשאות, ביכנ"ס מפואר,בריכת שחיה.** 050-2004839, 04-6980959

■ **"דירת נופש** יפה ומסודרת + ג'קוזי "קונג' לזוגות, למשפחות ולבחורי ישיבות, 050-4127850, 04-6980421

■ **למרגלות ההר** - 4 יחידות אירוח + בריכה + גינה לזוגות ומשפחות, 052-4604609, 04-6980449

■ **"אחוזת מרים"** - 6 צימרים מפוארים, בריכה + בריכת ספא מחוממת וסאונה לזוגות ומשפחות, 04-6980419 ,052-5254589

■ **וילה מטופחת** וממוזגת, בריכה פרטית + 2 יח' צימרים גדולים ומפוארים + בריכה פרטית, שולחן פינג פונג, מדשאות, ערסלים ועוד, 050-5313031

■ **"סוויטות ארגמן"** + ג'קוזי ספא פרטי לכל יחידה + בריכת בגיה, צמוד למירון, 050-2606535

■ **בססיסופה, אירוח כפרי**, נגישות בגליל, 4 יחידות, מתאים עד 24 אורחים, בריכת גלים מחוממת 4X3, חדר אוכל, ביכנ"ס, 050-5068848

## צפון

■ **וילות ודירות** נופש במירון, צפת וטבריה, ברמה גבוהה ליחידים ולקבוצות לל"ת - 02-6263663 ,058-3777400

## צפת

■ **בנווה אורנים- וילה 5 חד' למשפחות, מפוארת, מאובזרת+ בריכה ושולחן סנוקר מקצועי. בקרו באתר- "וילת דורון פאר"** 050-4296661, 050-7477127

■ **דירת אחוז**, קרוב מאוד לעתיקה, יפה ומרווחת, כשרה לפסח! לשבתות/חגים/ ימים. 052-3953998, ש. 054-2468262, ספיר

■ **דירת נופש** בכניסה לעתיקה, 4 חד', גדולה, חדשה ונקיה, ממוזגת ומאובזרת + מרפסת גדולה + נוף מדהים, 050-4148184

■ **דירת נופש 4 חד'** מאובזרת וממוזגת לשבתות וחגים עם נוף למירון, 052-7908214

■ **בעתיקה** בית סיטונה - 5 יחד' מאובזרות, עד 30 איש, גישה לרכב, מול מקווה הארי", 054-2196965

■ **דירות** קטנות וגדולות, נקיות וממוזגות + נוף, לימים/ שבתות וחגים, לחרדים בלבד! 052-7645275/2/3, 054-8592082, 058-3245275/2

■ **"הצימר של מולי"** - בעתיקה, 2 חד', חדישה, מטופחת, מאובזרת וממוזגת, מול ביכנ"ס בירב (קרליבך) לזוג + 2, חנה, 02-9363752 ,050-6241690

■ **"סוויטות האריי"** - יחידות נופש בעתיקה, מפוארות, ממוזגות ונקיות, נוף וג'קוזי, 050-4156810

■ **בית גדול**, 4 חד', ממוזג + בריכה וג'קוזי מחוממים, ספא, מגלשת מים וגינה, 04-6921608 ,050-5651279

■ **"אחוזת נועם"** - 3 דירות נופש, יוקרתיות, למשפחות/ זוגות, ממוזגות, ליד ח.מרכזית ועתיקה, חצר ענקית + נוף מרהיב + בריכה, 052-5856465

■ **מבחר גדול** של דירות צימרים בצפת וסביבותיה למשפחות וקבוצות, מחירים נוחים! 050-4105896

■ **בס"ד - צימר** לתפארת עד 11 מיטות, כל השנה, לבחורים ומשפחות, מומלץ ביותר! 052-7623725

**לפרסום בלוח**
**03-6162228**

■ **"אחוזת בנימין"** בעיר העתיקה- 6 דירות נופש מומלצות. 052-8925324

■ **"בעתיקה** - נקיה, גדולה וממוזגת לזוגות ומשפחות "צימר לימים ושבתות, 04-6973865 ,04-6820864, 052-7687778

■ **בלב העיר העתיקה**, צימרים מפוארים וממוזגים, לזוגות ומשפחות, בין בתי הכנסת העתיקים, 050-8550462/1

■ **דירות יפהפיות** נקיות ומסודרות לשבתות וימים בעתיקה ובכלל 04-6923371, 052-7183288,057-3112314

■ **מתחם נופש** לזוגות/ משפחות/קבוצות,עד 18 איש, ברמה גבוהה, חצר + בריכה ענקית + נוף. 058-7506090

■ **דירות יפהפיות**, נקיות ומסודרות, לשבתות וימים, בעתיקה ובכלל 04-6923371, 052-7183288 053-3112314

■ **בעתיקה! צימרים** מושקעים ויפים, ממוזגים ומאובזרים, במחירי מבצע!! 052-8973803, 054-5797133 ,054-3979167

■ **בית פרטי** מאבן כולל 2 צימרים + חצר גדולה, בצלע ההר, צופה לנוף מדהים, 052-3147542 ,052-7155422

■ **חדרי אירוח** הגפן בלב העתיקה, מאובזרת קומפלט (מול מלון רימונים) 04-6973389 ,054-5881866, 050-8227511

## קוממיות

■ **דירה + מלונית** (15-50 מיטות) + אולם + חצר משחקים, נקי במיוחד, 052-7613501/2

## ראש פינה

■ **"הפגודה בפינה" - 4 יח' מדהימות, מאובזרות וממוזגות, קבו לק. צדיקים + בריכה עלית. קבוצות/משפחות/זוגות** www.hapagoda.com 054-9988348

## רמת הגולן

■ **במרכז הדתי חיספין**, צימר חדש ומאובזר, ג'קוזי, אטרקציות, בריכה נפרדת בישוב. 054-2222004

## טיולי ג'יפים

■ **"בנצי טיולי ג'יפים"** - חווית שטח יחודית מס' 1 באיכות, מצפה יריחו, 050-2403750 ,052-2403750

## מכוניות

## קניית רכבים

■ **קונה כל הרכבים** לפירוק+ נסיעה. 052-4714818, 050-5238722

■ **קונה לפירוק** + נסיעה כל המכוניות, משאיות, טרקטורים, אמינות + אישורים, 052-5752933, 052-3239123

## מכירת רכבים

## מאזדה

■ **מאזדה 5**, 2008, דגם מפואר, יד שניה, 104,000 קילומטר, מחירון, צבע שמנת 054-8435117/9

■ **מאזדה MPV, שנת 97, 8 מקומות, טסט לשנה, מצויינת, מנוע וגיר חדשים, שמור היטב! 14,500 ש"ח,** 054-4607094

## סובארו

■ **סובארו אימפרזה 1600, 2006 אוטומט ראשונה, פרטית, צורה חדשה, מטאלי,** 054-8402332

## סקודה

■ **סקודה** סופרב, מפואר, מטופל רק בחברה, בלי פגיעות, 124,000 קילומטר, יד ראשונה, 79,000 ש"ח לרציניים, 050-6284747

■ **מליסינג**, סקודה אמביינט, שנת 2012, 124,000 קילומטר, טסט לשנה, שמורה מאוד, 55,000 ש"ח, 052-7665751

## שברולט

■ **מתנה לחג**, לאברכים ובחורי ישיבה, שברולט אבאו, 2008, מעולה, 11,900 ש"ח, 052-2505044

## מוצרים ושירותים

## הובלות והסעות

■ **בס"ד "המוביל שלך** ובשבילך!" העברת דירות ומשרדים ופריטים בודדים, 054-4434362, נתי

■ **"הסעות דניאל" - רכבים 14/16/20 מקומות לכל הארץ, שרות אדיב ואמין,** 052-7101020

■ **"שלוימל'ה הסעות" הסעות וטיולים לכל הארץ רכבים מפוארים ונתב"ג ירושלים וב"ב, ואירועים** 057-3188842, 050-7532336

■ **"חנן לימוזין" - מרצדס s-500, חדשה ומפוארת, לחתונות וארועים, מ- 1,200 ש"ח כולל נהג צמוד.** 054-3445523

## הלבנת שיניים

■ **קרסט**- מדבקות להלבנת שיניים, כל הסוגים במחירים מפתיעים! 03-6199567 רח' עזרא 66, בני ברק

## הלוואות ומשכנתאות

■ **הלוואות בנקאיות** עד 100,000 ש"ח, מימון גמחי"ם, עזרה לילדים, שיפוצים ועוד, לבעלי חשבון בנק תקין ומעבירי משכורות, יש התר עסקה, 052-2319004

■ **הלוואות** לשכירים עד 10,000 ש"ח, החזר בצ'קים במיידי, 052-6809242

**בפריסת צ'קים לשנה לבעלי חשבון תקין** | **הלוואות עד 10,000₪**
**ללא ערבים לבעלי חשבון תקין** | **הלוואות עד 50,000₪**
**052-4132855**

**הלוואות** לבעלי חשבון תקין
**משרד דתי נותן הלוואות עד לסכום של 100,000 ש"ח בפריסת צקים למשך שנה/נכיון צ'קים**
טל': 052-2571913 פקס': 03-6744640

## השכרת רכב

■ **"שלמה סיקסט" - במחירים מעולים לביה"ז ולכל השנה! שירות בכל הארץ, זמינות ואמינות, לשירותך: שמחה,** 052-7161512

■ **הסוכן האישי שלך להשכרת רכב במחירים נמוכים, ללא תחרות!!! "יצחק וולף"** 058-3266736

**ג'ם טורס TOURS rent a car**
פרטיות | מסחריות | מסעות
מרכז הזמנות ארצי
03-578-94-54

■ **מבצע ענק!!!** רכב ב-122 ש"ח ליום כולל מע"מ. סניפים בכל הארץ. יהודה- 053-3141105

■ **צביקה כהנא - השכרת רכב ונופש בארץ ובעולם, אצלינו השירות מעל הכל!!!** 03-6318999

■ **"מיסטר ליס" השכרת רכב לנהגים צעירים וחדשים, מגיל 17. רח' שלמה המלך 12 ב"ב** 03-6736731

**חיים השכרת רכב**
הסוכן האישי שלך
מרכז הזמנות ארצי
050-4160126 | 03-5705102

■ **השכרת רכב** לנהגים צעירים וחדשים, 200 ש"ח ליום, נהג רגיל 150 ש"ח, 054-9239841

■ **רמי הסוכן שלך בחברות ההשכרה! מבצעים מיוחדים כל השנה!!! החלו ההזמנות לפורים ופסח.** 03-523-66-50, 050-333-222-8, 054-700-50-66

**קל אוטו**
השכרת רכב
במחירים הכי טובים!
02-6-630-630

■ **רכב 7 מקומות**, לאברכים בבני-ברק, החל מ- 250 ש"ח ליום, 050-2502552

**קפלר**
**מרכז מתקדם להוראת נהיגה**
ההבילה כוללת: שיעורי חובה + טסט פנימי + טסט ראשון
רכב משא 5,300
אוטומטי 3,900
פרטי הילוכים 3,620
קבלנות למסאית לבעלי רשיון על פרטי הילוכים ₪3,000 שיעורים עד הרישיון
רח' ההסתדרות 2 פתח תקווה
משרד: 052-2945976 נייד: 03-9318481
שיחת חינם: 1800-280-800

■ **"שחר השכרת רכב"- לנהג חדש ולשעות בב"ב, שרות עד השעה 23:00 בלילה.** 077-40-900-70

■ **מבצע חגים החל מ- 2,000 ש"ח לחודש ימים כולל מע"מ, ללא הגבלת קילומטרים,** 050-6666599

■ **נתיב - השכרת רכב לנהגים צעירים וחדשים "מכירה "השכרה "ליסינג,** 03-7267260

■ **לשכור בנוח-קאר**, סוכנות להשכרת רכב בארץ ובחו"ל, שירות, אמינות, מחיר, 0722-777-200

■ **אביב השכרת רכב - חדש!!! קבריולט, ג'יפים, מרצדס, מסחריות גם לנהגים צעירים וחדשים,** 03-5790909

■ **איזי-רנט מלווה אותך לאורך כל הדרך, במחיר הטוב ביותר, בכל החברות בארץ ובחו"ל** 02-5805870 info@e-z-rent.co.il

## טוען רבני

■ **ספר גירושין?** הלחם להצילם!!! טוען רבני ישראל זכרית, מוסמך ומקצועי. ל.מ. טל': 054- 6632298, יצוג בבית הדין רבני- פרטי, ממוסות- אישות, 3,000 ש"ח

## לימוד נהיגה

■ **אהרון מורה לנהיגה, אוטומט, מזדה 3, חדישה, טסט מיידי, מבחן פנימי חינם.** 050- 4469796

■ **משה גולני**- מורה נהיגה מוסמך, ותיק וסובלני מאוד, (גיאוה/ אוטומט) חדשה להלוכין, מבצע יחודי: מחיר שיעור: 110 ש"ח! מחיר: 28 שיעורים+ מבחן פנימי+ טסט+ ספר תאוריה: 3,300 ש"ח בלבד! 054-4468840 (בב"ב)

■ **דרור חלוץ, בבני-ברק והסביבה, מבצע אביב מיוחד, הקפדה על זמן שיעור נהיגה 40 דקות לפחות, אוטומטי וידני 100 ש"ח או חבילת 28 שיעורים+מבחן מעשי 3,029 ש"ח, אחוזי הצלחה גבוהים במבחן המעשי, ספר תאוריה חינם!** 052-2514960

■ **נהיגה ברמה אחרת, לימוד מהיר, קצר ואיכותי, מבצעים+ עזרה בתאוריה, יוסי בן יהודה.** 03-5352975, 052-2595370

■ **משה אסייג** מורה לנהיגה באזור המרכז שעור ראשון חינם, עזרה בתאוריה, אווירה נעימה וסובלנית, 052-2523284

## מוצרי אפיה

■ **בקריית הרצוג, בב"ב מבחר גדול של מוצרי אפיה: אבקות, קצפות, שוקולדים, פודינג ועוד במחירים טובים!** 054-8454042

## מחשבים

■ **טכנאי מחשבים** מקצועי, מטפל בכל תקלות המחשב, התקנות, רשתות, משחקים, מכירת מחשבים ניידים מחודשים החל מ- 500 ש"ח, 053-2443498

■ **השכרות**: מחשב נייד לשבוע 130 ש"ח, ומקרן ליום 80 ש"ח. הגברה ליום 80 ש"ח. הגברה מוזאו לדיסק 30 ש"ח. 050-7801545

■ **מחשב נייד מחודש וינדוס 7 החל מ- 600 ש"ח כולל אחריות, הוותיק בענף.** 054-4543701, 052-6643701

## נקיון ופוליש

■ **האחים החרדים**, נקיון כללי בפוליש לפסח, עבודה מקצועית ונקיה, 050-4159200

## סת"ם

■ **פטנט יחודי לסופרי סת"ם!! משקף מגדלת של חברת opti-visor, מתלבש בקלות על הראש להגדלה משמעותית ולהקלה על הכתיבה! חובה לכל סופר - 054-8527470**

## עורכי דין

■ **מאור גלית - עו"ד ומגשרת *מקרקעין *חוזים *צוואות *ירושות *הוצל"פ *פשיטת רגל, 054-2261116**

■ **עו"ד** חרדי מטפל בעיסקאות מקרקעין, חוזים, נזקי גוף, תיקי גירושין, 054-6617813

## פטנטים

■ **פטנטים! מזמן יש לך חלום להוציא פטנט? מורשים ברישום + בניית אב טיפוס, ליווי מרעיון למוצר, 052-8305794**

## קלף

■ **"קלף לב" - רמה מעל כולם - 25 שנה של מיון קלף עושה את ההבדל! אביי ורבא 5 ב"ב, 052-7623142**

## רפואה משלימה

■ **חקת המציא** משחה המטפלת בכל סוגי פטריות הציפורן ובלות העור לשבוע ימים! להזמנות: 054-7444439

## שידוכים

■ **"ביחד"** - שידוכים לכל הגילאים, מאגר ארצי, שדכניות מכל הארץ, בברכת גדו"י. *הדרכה לחתן מתנה! 072-2391111

■ **"שידוכי המרכז" - שידוכים לחרדים ודתיים בלבד! שדכן מקצועי עם המון הצעות 054-8422105 03-6189388**

■ **אהרון השדכן**- לבחורי ישיבה ובנות סמינרים, בוגרי ישיבה העובדים ובנות המתאימות להם. זיווג שני ובעיות רפואיות. 052-7168151

■ **השידוך הטהור**, לכל העדות והמגזרים, גם פרק ב', רווקים, גרושים, אלמנים, גם לבעיות רפואיות ונפשיות. 050-4125850

■ **מגוון הצעות** שידוך למגזר החרדי והדתי,כללי, רווקים/ות ופרק שני לכל הגילאים ולכל רמות ההשכלה (מטפלים גם בקשיי שידוך), משעה 10:00 בבוקר, 052-3340338

■ **בת מלך**, משרד שידוכים איכותי ביותר לחרדים וכיפות סרוגות, הזיווג הוא כל מעיינינו, סודיות מובטחת, להתקשר בימים א'-ה' בשעות 16:00-21:00 בלבד, 052-7333955

■ **"חסדי נועה"** - שידוכים לכל הגילאים, לכל המגזרים בארץ ובעולם - סודיות מובטחת! 054-7195111

■ **שידוכי אורה** אור לחרדים ודתיים, כיפות סרוגות, בימים א'-ה', 16:00-20:00 בלבד!!! 03-9348340

**לפרסום בלוח 03-6162228**

## אבידות

■ **אבדה** נעל תינוק יקרה לבעליה בגמל לכיש אשדוד בתחומ"כ, 08-8559883

■ **בי"ת אדר ב'**, נמצא בוסלר סט ספרי קודש חדשים, 054-8454536

■ **נמצא** שרשרת באזור תחילת ר' עקיבא, ניתן לקבלו עפ"י סימנים 052-8233646

■ **נמצא** צמיד זהב לפני שנתיים שלושה באזור רחוב מלצר, ניתן לקבלו עפ"י סימנים 053-3185802

■ **נאבד** תפילין באוטובוס 497 ביום רביעי פר' תזריע, השם רקום עליו, 054-8475422

■ **נמצא** סט ספרי קודש חדשים, בוסלר, בי"ת אדר ב', 054-8454536

■ **לפני כשנתיים** נמצאה שקית ובה הלבשת נשים אישית בחנות "ערך", 052-6055578

■ **נמצא** נגן MP3 בבר אילן, לפרטים: 052-7676533

■ **אבד** כובע ליטאי בקו 577 מב"ש, בכ"ד אדר א', 052-7178433

■ **אבד** רשיון נהיגה על שם עמוס מור, 052-2856882

## יד שניה קונים

■ ***קונה** ומפנה אלומיניום, מצברים, נחושת, מנועים, מחשבים, ברזים. *פינוי מחסנים, 050-5536359

■ **קונים זהב!** יהלומים! כלי כסף! בכל מצב! במזומן! אפשרות בבית הלקוח. 054-2821847

■ **קונה לפירוק** + נסיעה, כל המכוניות, משאיות, רכבי טורים, אמינות + אישורים, 052-5752933

■ **קונה ספרי קודש ישנים וכן מכתבים מקוריים מגדולי ישראל, תשלום גבוה. 052-7674348**

■ **דרוש** בתרומה לנכה, מחשב פנטיום 4, טל': 03-5784750

■ **מחפש** מקרר קטן משרדי עבור נזקק, במצב טוב, ללא תשלום, 050-4175368 בערב או ניתן להשאיר הודעה

■ **מחפשת** לקנות דיסקים של מריו למכבי לא צבעוני, 054-8454536

■ **דרוש** כינור בתרומה ללא תשלום, 050-4175368 בערב או להשאיר הודעה

■ **דרוש** מגהץ קיטור בב"ב במצב תקין, 050-5343924

■ **מעוניין** ברתכת חשמלית באיכות טובה, לא כבדה, 053-3185602

■ **אברך** מעוניין בסלולרי ישן ותקין ל- SMS - ללא רדיו אינטרנט, 053-3160613

■ **דרושה** קופה רושמת תקינה ותקנית בב"ב. 050-5343924

■ **דרוש** במסירה כירת גז 3,2 להבות, תקינה, גם דגם ישן, מאור, 052-7645405

■ **דרוש** לאברך אופניים חשמליים עד אלף שקלים, אפשרי במקולקלות, 054-8432271

■ **דרושה** מגילת אסתר בתרומה/סמלי, אפשרי פסולה/ישנה/קרועה, 050-6651365

■ **דרושה** מכונת תפירה בתרומה ואופנים מתקפלות, אפשרי במקולקלות לאברך, 054-7938941

■ **דרושים** אופניים חשמליים תקינים או תקולים או לפירוק חלקים, 054-9985503

■ **דרושה** גיטרה במצב טוב וכן אביזרים וספרי הדרכה, מנחם - 052-7621243

■ **דרוש** כרטיס זיכרון לנגן בנפח 32GB במחיר סביר, 052-7621243

■ **דרושים** אביזרים וספרי הדרכה לכינור במצב טוב, מנחם - 052-7621243

■ **דרוש** מסך דק למחשב בתרומה, 054-7432011

■ **דרוש** טלפון סלולרי דגם INFINITY 996, תקין או תקול, 054-9985503

■ **דרושים** אופני ילדים בכל גודל ובכל מצב, 050-5343924

■ **דרוש** סטנדר במצב טוב לאברך, 054-8474424

■ **דרושה** סוללה לאופניים חשמליים עם או בלי מטען בתמורה למזומן, טל': 054-9985503

■ **מעוניין** לקנות מדיח כלים שמיש, אפשרות להחלפה בשווה ערך, 054-9985503

■ **מחפש** מקרר קטן משרדי עבור נזקק במצב טוב, ללא תשלום, 050-4175368 בערב או ניתן להשאיר הודעה

■ **דרוש** כינור בתרומה ללא תשלום, 050-4175368 בערב או ניתן להשאיר הודעה

■ **דרושה** עגלת בוגבו בי 3, טיולון, אמבטיה, וטרמפיס מקורי במצב טוב עד מחיר 2,500 ש"ח, טל': 052-7137706

■ **דרושים** אופניים חשמליים תקינים או תקולים או לפירוק חלקים, 050-5343924

■ **דרוש** עצים לגלריה בתשלום, פתח-תקווה, 050-8555670

■ **דרושה** מגילת אסתר בתרומה/סמלי אפשרי פסולה/ ישנה/קרועה, 050-6651365

■ **דרושה** מכונת תפירה בתרומה ואופנים מתקפלות, אפשרי מקולקלת לאברך, 054-7938941

■ **לבחורי ישיבה** בב"ב, דרוש מקרר משרדי וקרש גיהוץ בתרומה, 054-84550840

■ **דרוש** לאברך אופניים חשמליים במחיר זול/תרומה, אפשרי מקולקלות, 054-8432271

■ **טלפון** אלחוטי בעברית, תוצרת גרמניה, כחדש, 200 ש"ח, 052-7154392

## יד שניה מוכרים

## מוצרי חשמל

■ **גמ"ח** ניתוק אינטרנט ממחשבים ניידים ונייחים חינם שירות בבני ברק ובירושלים, 052-7611936

■ **שרותי מייל** Gmail ללא גישה לאינטרנט וגלישה, במחיר מוזל! 052-7611936

■ **מטחנת בשר** למיקסר קנווד, חדש, 150 ש"ח, גמיש, 053-3120620

■ **מדפסת לייזר** מקצועית ומהירה מאוד, שחור לבן, 400 ש"ח, 054-8442866

■ **בהזדמנות!** מחשב נייד, נמכר עקב קבלת מחשב מהעבודה, שמור במצב מצוין, רק 600 ש"ח, 052-4054469

■ **מזגן**, 1,000 ש"ח מפוצל, 054-4273857

■ **מפזרי חום** לבית ולאמבטיה, 50-20 ש"ח, 054-4273857

■ **ווק מחבת חשמלי** חדש, 80-50 ש"ח, 054-4273857

■ **מנגל** חשמלי חדש, 75 ש"ח, 054-4273857

■ **מברגה** חשמלית הטצי', V500, 150 ש"ח, 054-4273857

■ **מקדחה** כחדשה, הטצי', V650, ב- 200 ש"ח, 054-4273857

■ **מזגן עילי** בבני-ברק, 1 כ"ס, 500 ש"ח, 054-6870848

■ **מזגן** 2.5 כ"ס בבני-ברק, ישן, עובד מצוין, 500 ש"ח, 054-6870848

■ **מכונת כביסה**, שואב אבק, מקרוגל, 100 ש"ח, בירושלים, 054-8423405

■ **מקרר** משרדי, גובה 85 ס"מ בפתח-תקווה, מעולה, 500 ש"ח, 052-2786557

■ **מיחם** חשמלי לבן עם פרחים, כמו חדש, 100 ש"ח, 054-4913037

■ **מעבד מזון** של חברת מג'יק שף כחדש, לפסח במצב מעולה, 200 ש"ח - גמיש, ים, 052-7118114

■ **מקרר** אמקור XL, ב- 500 ליטר במצב מצוין, ב- 500 ש"ח, 052-7615042

■ **תנור אמבטיה** בבני-ברק, 90 ש"ח, 052-7154392

■ **מציאה**, סיר בישול איטי - חשמלי מגרוסטה, 6.5 ליטר, חדש מהקופסא, 100 ש"ח, 052-7614669

■ **מדיח כלים** קינג גדול, מעולה, 200 ש"ח, 054-4273857

■ **מגהץ אדים** קנווד, 20 ש"ח, 054-4273857

■ **מחמם** מים אטמור, 75 ש"ח, 054-4273857

■ **מחמם** מים זק"ש, 75 ש"ח, 054-4273857

■ **פקס** + צילום, 75 ש"ח, 054-4273857

■ **טוסטר** 20 ש"ח - קטן, גדול - 50 ש"ח, 054-4273857

■ **מיחם** 50 כוסות, 125 ש"ח, 054-4273857

■ **רדיאטור** לחימום ביתי, 200-150 ש"ח, חדש, 054-4273857

■ **כיריים** גז משטח זכוכית טרמודה, 250 ש"ח כחדש, 054-4273857

■ **שואב אבק** V1350, ב- 100 ש"ח, 054-4273857

■ **סיר לחץ חשמלי**, 100 ש"ח, 054-4273857

■ **שואב** לרכב ולבית, 50 ש"ח, 054-4273857

■ **מקפיא** אמקור, 6 מגירות, 500 ש"ח, 052-2743106

■ **מזגן** עילי בבני-ברק, 1 כ"ס, 500 ש"ח, 054-6870848

■ **מזגן** 2.5 כ"ס בבני-ברק, ישן, עובד מצוין, 500 ש"ח, 054-6870848

■ **מכונת כביסה** בקו - Beko, חדשה, 5 קילו, אחריות 25.5.2016, 500 ש"ח, טל' יוכי: 050-2425533

■ **מקרוגל** בירושלים, 85 ש"ח, 054-8423405

■ **תנור חימום** - 3 ספירלות, זק"ש, 2000 וואט בצבע לבן, מצוין - 60 ש"ח, טל': 02-6561606

■ **מקרר** גרנד אלקטריק, 2 דלתות, מצוין, מציאת השנה: 500 ש"ח! 054-8474469

■ **מקפיא** אמקור 160 ליטר, עובד מצוין, 500 ש"ח, 03-5700422

■ **מקפיא** 4 מגרות, 450 ש"ח, 052-4668429

■ **תנור** בנוי במצב מצוין, 400 ש"ח, 052-4668429

■ **מדיח כלים** קינג גדול, מעולה, 250 ש"ח, 054-4273857

■ **מגהץ אדים** קנווד, 20 ש"ח, 054-4273857

■ **מגהץ קיטור** קנווד, 100 ש"ח, 054-4273857

■ **מחמם מים** אטמור, 75 ש"ח, 054-4273857

■ **מחמם מים** זק"ש, 75 ש"ח, 054-4273857

■ **מחבת חשמלי** רחב, חדש באריזה, מעולה לבחורי ישיבה, 100 ש"ח, 052-4831449

■ **מדפסת** + סורק + קופי HP כחדשה, שחור, 250 ש"ח, 052-5543055

■ **מעבד** מזון של חברת מג'יק שף כחדש לפסח, במצב מעולה, 200 ש"ח- גמיש. 052-7118114 ים

■ **פקס** + צילום, 75 ש"ח, 054-4273857

■ **טוסטר** 20 ש"ח קטן, גדול - 50 ש"ח, 054-4273857

■ **מיחם** 50 כוסות, 125 ש"ח, 054-4273857

■ **רדיאטור** לחימום ביתי, 200-150 ש"ח, חדש, 054-4273857

■ **כיריים גז**, משטח זכוכית, טרמודה, 300 ש"ח כחדש, 054-4273857

■ **שואב אבק** V1350, ב- 100 ש"ח, 054-4273857

■ **סיר** לחץ חשמלי, 100 ש"ח, 054-4273857

■ **מזגן**, 1000 ש"ח, מפוצל, 054-4273857

■ **מפזרי חום** לבית ולאמבטיה, 50-20 ש"ח, 054-4273857

■ **ווק** מחבת חשמלי, חדש, 80-50 ש"ח, 054-4273857

■ **מנגל** חשמלי, חדש, 75 ש"ח, 054-4273857

■ **מברגה** חשמלית הטצי', V500, 150 ש"ח, 054-4273857

■ **מקדחה** כחדשה, היטצי', V650, ב- 200 ש"ח 054-4273857

## ריהוט

■ **ארגז** מצעים לבן, במצב מצוין, גובה 90, 1.18 על 53 ס"מ+ 2 מגירות, 450 ש"ח, 0544-919299

■ **למכירה** 12 כיסאות אורחים או פתות, מברזל, ריפוד במושב ובגב, בד חום, מחיר גמיש, מיידי, 50 ש"ח לאחד. 052-4227714

■ **שולחן** ו- 6 כיסאות, חדשים, מיידי, אפשרות לכיסאות בלבד. בהזדמנות 052-4227714

■ **שולחן** נפתח + 6 כסאות, עץ אורן, 1.70 על 90, מצב טוב, 054-8056061

■ **שולחן** פוקסי לבן מאט של מטבח, חדש לחלוטין, נקנה לפני חצי שנה, 1.70, 650 ש"ח, 053-3348860

■ **ארון** סנדוויץ מעולה, 4 דלתות, גובה 2.75, 500 ש"ח, לפרטים: 058-3222758

■ **ספת שלוש**, מבד בז' מעוטר, יפהפיה ומעולה, נפתחת למיטה, 250 ש"ח בלבד, 052-7614669

■ **שולחן** מחשב מעץ, כולל מדף למחשב, למדפסת למקלדת, 130 ש"ח, 050-6538266

■ **כל** הציוד שנשאר בגן הילדים שנסגר בב"ב, ב- 300 ש"ח, 053-3185602

■ **מיטת נוער** כפולה עם ארגז מצעים, 400 ש"ח, 054-4913037

■ **מציאה** אדירה, ספה + כורסא, עץ מלא, בב"ב, 250 בלבד, 054-8447917

■ **שזלונג** דמוי עור, צבע שמנת, 300, כל הקודם זוכה, 054-6004010

■ **מיטת עץ** נפתחת + מגרות, מצב מצוין, 350 ש"ח, 054-6604833

■ **שבעה** כסאות פלסטיק גדולים, נקיים ואיתנים, מתאימים לגן. 40 ש"ח כ"א, 03-9307308

■ **ארונית** אמבטיה 61/40, חדשה באריזה, תוצרת "עוז גפן", 150 ש"ח, 03-5700672

■ **שולחן** עץ נפתח ל- 6 סועדים, 400 ש"ח כחדש, טלפון: 052-2776610

■ **שני עמודונים** למיטה, צבעים, 70 ש"ח בלבד, 054-6389446 ,03-5700672

■ **שולחן קפה** לסלון 1X1, מסגרת שחורה + זכוכית - 290 ש"ח, טל': 052-2727474

■ **מיטת יחיד** עץ מלא, צבע לבן, מצב מעולה, כולל ארגז מצעים, בני-ברק, רק 200 ש"ח, מציאה!! 052-5737813

■ **מיטת עץ** מתרוממת עם ארגז מצעים, צבע אדום, מצב טוב, 220 ש"ח, 052-5737813, בני-ברק

■ **סלון** יפה, 2+3+1 - 500 ש"ח, 03-9323420, 0526321169

■ **שולחן** פינת אוכל + 6 כסאות, 500 ש"ח, 03-9323420, 052-6321169

■ **3 יח' ריהוט** מזנון לסלון, 174X43/110X32/62X43, 300 ש"ח, 052-3463482

■ **ארון** תריס ממתכת + גלגלים (1.60X0.58X0.47), ב- 200 ש"ח, 052-3463482

■ **ספה** תלת מושבית לסלון (בורדו) (1.80X0.80), ב- 400 ש"ח, 052-3463482

■ **ספות** לסלון (בורדו) 2+1 (1.00X0.80) (1.50X0.80), ב- 400 ש"ח, 052-3463482

■ **שולחן** סלוני במצב מצוין, 500 ש"ח, 050-4160457

■ **ספת יחיד**, לא נפתחת, צבע אדום, מצב טוב מאוד, 100 ש"ח, 052-8378727 (ב"ב)

■ **ספה** דו מושבית, מצב מעולה, צבע בז', ב- 500 ש"ח בלבד, 054-8303061

■ **שולחן** סלון זכוכית, רק 200 ש"ח, 054-8303061

■ **חדר ילדים** קומפלט, עץ מלא, 500 ש"ח לחודה, 054-8303061

■ **כסאות** משרד, 200-100 ש"ח, 054-4273857

■ **כסאות** מעץ או מתכת, 20 ש"ח, 054-4273857

■ **אחנית** מעץ מלא, יפהפיה, 200 ש"ח, 054-4273857

■ **פינת אוכל** + 5 כסאות, 250 ש"ח, כחדש, 054-4273857

■ **עמוד** 180X80 מטר, רק 200 ש"ח, 054-8530385

■ **2 כסאות** בר יפות באדום, 400 ש"ח, 054-8530385

■ **12 כסאות** נחות בצבע שחור, רגלי ניקל, 100 לכסא, 054-8530385

■ **מיטה** וחצי כחדש, 500 ש"ח + ארגז, 052-2039397

■ **סלון** בד שחור, 2+3 בשימוש פחות משנה, 500 ש"ח, 058-3298340

■ **שולחן** סלון 100X100 מתכת, צבע בוק טבעי, 400 ש"ח, 050-5419253

■ **כוננית** ספרים גדולה, 220 ש"ח, צבע חום, בני-ברק, 052-5737813

■ **שולחן** כתיבה, 100 ש"ח, מצב טוב, צבע חום בהיר, בני-ברק, 052-5737813

■ **כוננית** מגירות "כתר" 100 ש"ח, מצב טוב, בני-ברק, 052-5737813

■ **שידה** + מראה יפהפיה מעץ מלא עם מגירה בעיטור ידית קריסטל, חדשה מהאריזה, 499 ש"ח, 054-4783220

■ **שולחן** כתיבה, 120 ש"ח, מצב טוב, כולל מדף נשלף, בבני-ברק, 052-5737813

■ **כוננית** מגירות "כתר", 120 ש"ח, מצב טוב, בבני-ברק, 052-5737813

■ **סלון** בד כחול 2+3 בשימוש פחות משנה, 500 ש"ח, 058-3298340

■ **ארון** תריס ממתכת + גלגלים (1.60X0.58X0.47), ב- 200 ש"ח, 052-3463482

■ **ספות** לסלון (בורדו), 2+1 (1.00X0.80) (1.50X0.80), ב- 400 ש"ח, 052-3463482

■ **שידה** שחורה, 3 מגירות, 97X52X110 כחדשה, 250 ש"ח, 052-3463482

■ **3 יח'** ריהוט מזנון לסלון, 174X43/110X32/62X43, ב- 300 ש"ח, 052-3463482

■ **מיטה** מתקפלת מברזל, 300 ש"ח, 054-7863538

■ **שולחן** מתקפל למזוודה, צבע חום, 70, 180X90 ש"ח, 054-4913037

■ **מזרונים** לחדר שינה, 0.90X2.00 נקיים ומצוינים, 440 ש"ח לשניהם, 052-7600336 בבני-ברק

■ **כסאות** מעץ או מתכת, 20 ש"ח, 054-4273857

■ **אחנית** מעץ מלא, יפהפיה, 200 ש"ח, 054-4273857

■ **שידה** + מראה יפהפיה מעץ מלא עם מגירה בעיטור ידית קריסטל, חדשה מהאריזה, 499 ש"ח, 054-4783220

■ **שולחן** סלון מעץ מגור על מגור, 150 ש"ח, מצוין, 052-3141536

■ **שולחן** זכוכית מהודר + כסאות, גודל 85/140 במחיר - 450 ש"ח, פלא': 052-7603614

■ **מיטת יחיד** עץ מלא, צבע לבן, רק 250 ש"ח, מציאה!! מצב מעולה, כולל ארגז מצעים בבני-ברק, 052-5737813

■ **ספה** דו מושבית, מצב מצוי, 300 ש"ח, דמוי עור, 052-5737813, בני-ברק

■ **כסאות** משרד 200-100 ש"ח, 054-4273857

■ **ארון נעליים** בבני-ברק, ל- 18 זוגות, 100 ש"ח, 054-7515734

■ **8 כסאות** סלון, במצב טוב מאוד, 90 ש"ח לכסא, טל': 02-6519403

■ **מכתביה** לבנה כפולה, מצב מצוין, 6 מגירות + מדפים בב"ב, 350 ש', 077-5161338 ,050-4102263

■ **שולחן** קפה לסלון 1X1, מסגרת שחורה + זכוכית - 290 ש"ח, טל': 052-2727474

■ **כל** הציוד שנשאר בגן הילדים שנסגר בב"ב, ב- 300 ש"ח, 053-3185602

■ **שידת 6 מגירות** גדולות, צבע שמנת, שחורה, 350 ש"ח, 052-7606881

■ **שידה** עם 2 מגירות מעץ מלא, עיטור ידית קריסטל, חדשה מהאריזה, 299 ש"ח, 052-7633316

## תינוקות

■ **אוניברסיטה** לתינוק, חדש, ב- 70 ש"ח, בב"ב, 052-7676856

■ **עריסה** במצב טוב, 100 ש"ח, בלבד כ"א באזור סוקולוב, 077-9136767

■ **לול** לתינוק חדש מעץ מלא + גלגלים, ללא מזרון, 200 ש"ח, 03-9307308

■ **טרמפיסט** חדש איכותי ב- 80 ש"ח בלבד, 052-7614669

■ **מזרון** תינוק איכותי, מצב מצוין, 80 ש"ח, מידה 70 ס"מ על 1.30 מטר, בני-ברק, 052-5737813

■ **כסא** תינוק לרכב, 90 ש"ח, מצב טוב, בני-ברק, 052-5737813

■ **עגלת בייבי ג'וגר** טיולון, 3 גלגלים, צבע אדום/אפור, 250 ש"ח, 052-8378727 (ב"ב)

■ **טרמפולינה** מידה (פישר פרייס) מנגנת, מצב מעולה, 200 ש"ח, 052-8378727 (ב"ב)

■ **סלקל** במצב מעולה, אפור-שחור, 70 ש"ח, 052-8378727 (ב"ב)

■ **סטריליזטור** אוונט, למיקרוגל, מצב מעולה, רק 50 ש"ח, 052-7623275

■ **סימילאק** 400 גרם, חלב נכרי, 25 ש"ח, הקודם זוכה, 050-4135002

■ **עגלת ענגליה**, 75 ש"ח, 054-4273857

■ **עגלת תינוק** ממבא, 250 ש"ח, 054-4273857

■ **עגלת תינוק** יפהפיה יס באבא, 250 ש"ח, 054-4273857

■ **מזרון** תינוק מצב מצוין, 80 ש"ח, מידה 70 ס"מ על 1.30 מטר, 052-5737813

■ **בייביסנס** נשימה ותנועה, 300 ש"ח, 054-7863538

■ **סימילאק**, 400 גרם חלב נכרי, 25 ש"ח, הקודם זוכה, 050-4135002

■ **עגלת אנגליה**, 75 ש"ח, 054-4273857

■ **תחפושת** ג'ירפה לתינוק עד חצי שנה, חדש באריזה, 35 ש"ח, 052-4831449

■ **עגלת Quiny** משולב, שמורה, אמבטיה + טיולון + כיסויים לגשם, רק 500 ש"ח, 054-8474469

■ **מגן** ראש של שילב למיטת תינוק, 35 ש"ח, בבני-ברק, 052-7600336

■ **עגלת תאומים**, גלגלי אויר + אמבטיה, ב- 270 ש"ח, 054-8406908

■ **מזרון** לול בירושלים, 60 ש"ח, 054-8423405

■ **עגלת איינפנטי** אדומה, חדשה באריזה, 300 ש"ח, גמיש, 052-7113363

■ **עגלת תאומים** "בייבי ג'וגר", עגלת תאומים "קוקו", טיולון כמעט חדש, ב- 250 ש"ח, 054-8471042

■ **עגלת ד"ר** בייבי, חדשה עם ידית מתהפכת כולל תיק אפונית וכיסוי לרגליים, רק 400 ש"ח במקום 100 ש"ח, 077-3004602

■ **מיטת תינוק** צבעונית משכל + מדף תואם לתליה, רק 250 ש"ח כ"א, 077-3004602

■ **גגון** בוגבו בי בצבע ורוד מקסים, חדש באריזה, 250 ש"ח, 053-3197911

■ **לול/עריסה** במצב טוב, 100 ש"ח בלבד כ"א, באזור סוקולוב, 077-9136767

■ **כסא** תינוק לרכב, 110 ש"ח, מצב טוב, בבני-ברק, 052-5737813

■ **עגלת תאומים** "סטרול איר" במצב מצוין, 500 ש"ח, 052-7123040

■ **שידה** לתינוק, שמנת, גדולה במיוחד עם 8 מגירות, (קטן, בינוני וגדול), רק 450 ש"ח, טל': 077-3004602

## תקשורת

■ **קוים** כשרים ורגילים, החל מ- 19 ש"ח לחודש, משלוחים חינם לכל הארץ, 052-7611936

■ **קו** טוקמן כולל שיחות ללא הגבלה, ב- 60 ש"ח לחודש, 052-7167777

■ **מיני** סמסונג 3 8G, ב- 250 ש"ח, אלי, 054-7972972

■ **פלאפון** בלקברי במצב מצוין, 150 ש"ח, 050-6867740

■ **כל** סוגי פלאפון, 200-150 ש"ח, 054-4273857

■ **סמסונג** אברכים חדש באריזה, מאושר, כולל אחריות, שני סימים ב- 190 ש"ח, 054-5409449

■ **קו** טוקמן כולל שיחות ללא הגבלה, ב- 60 ש"ח לחודש בלבד! 052-7167777

■ **כל** סוגי פלאפון, 200-150 ש"ח, 054-4273857

■ **2 מכשירים** מירס 706 ו-405, משומשים, כשרים, 200 ש"ח כ"א, פלאפון: 050-4127274

## כללי

■ **מעוניין** להצטרף בתשלום לנסיעה מירושלים לבית-שמש, לפנות בוקר, המציע יתוגמל, 053-3124220

■ **כל** המותגים ראלף לורן לקוסט רנואר אמבר קמבוני נאוטיקה, המכירה בסטוקים, 100 פריטים ומעלה גם מידות גדולות, 054-8897471

■ **שחפץ לבן**, מידה 5, נאפ, 40 ש"ח, 02-5388930 (י-ם), 054-5565961

■ **מעיל אפור**, צמר, 3/4, לנערה/אישה מידה 38, רק 40 ש"ח, 02-5388930 (י-ם), 054-5565961

■ **נעל** שמנת פיתה לאישה/נערה, מידה 37, חדש ממש, 30 ש"ח, 02-5388930 (י-ם), 054-5565961

■ **נעל** מוקה - חום, משולב זהב, נעל שטוחה, מידה 37, רק 30 ש"ח, 02-5388930 (י-ם), 054-5565961

■ **התפנה** אולם גדול ב"כתר הרימון" בתאריך 27/6/16, כ"א סיון, בנוסח מתנה, 050-2577005

■ **שעוני יד** לנשים משומשים, חברות מובילות, מצב טוב, 100-50 ש"ח, (במקום 500 ש"ח), 053-3120620

■ **למכירה מדיח בוש,** 60 ס"מ כחדש, מכונת קפה אספרסו SINBO, כוסות + פיה מקציפה, מזרן לטקס, מכשיר ספורט מחטב ומחזק, 054-4307012

■ **בהזדמנות!** למכירה מגפי גומי לעובדים בסים, מידות: 24-27, שחור, 25 ש"ח לזוג. 054-2841250 (ירושלים)

■ **מבחר** בשמים משומשים וחדשים, 100-50 ש"ח בבני-ברק, 053-3120620

■ **הליכון** במצב טוב, 700 ש"ח, גמיש, 053-3120620

■ **מחברת הייטק שסגרה, כיסאות משרדיים (לא מנהלים), שולחן ישיבות מפואר ומחשבים נייחים וניידים בא.ת. בבני-ברק, 058-7687000**

■ **מחשבים ניידים (ממשרד שנסגר) במצב מצויין, החל מ- 500 ש"ח. ב"ב: 050-6379001. מודיעין עילית: 052-7171228**

■ **חלונות,** דלתות, סורגים - בלגי, ויטרינות לסלון יד 2 וחדש, 050-5274348, 03-6884123

■ **להשכרה/מכירה,** שמלת ערב מהממת! מלכותית ומיוחדת, מידה 44, חדשה ממש, 054-6337121

■ **מציאה!** פאה חדשה בקופסא, 100% טבעי, "גלית איטליה" 850 ש"ח בלבד! 054-8443223

■ **מעקה** צבע לבן עם בסן, גובה 1.10 מ', אורך 2.05 מ', מצב חדש, מחיר גמיש מאוד! הקודם זוכה! 02-5388930, 054-5565061

■ **מהשכרה** שנסגר: "שמלות לנשים וילדות בכל הסגנונות, המידות והצבעים. "סטים לאחיות, 40 ש"ח כ"א, 054-5565061 (י-ם)

■ **כסא** קדמי לילד תקני באופניים, כמעט חדש, בב"ב, 110 ש"ח, 050-5343924

■ **מדפסת** officejet hp 4500 כוללת צילום, פקס וסריקה, כחדשה, 250 ש"ח, 050-5343924

■ **מאגר** כתובות תורמים המעוניינים להחזיק בני-תורה בשקל אחד, 052-7692337

■ **ספר הזוהר** עם תרגום ופירוש הסולם, 23 כרכים, 300 ש"ח, 052-4831449

■ **מחבת** חשמלי רחב, חדש באריזה, מעולה לבחורי ישיבה, 100 ש"ח, 052-4831449

■ **מנורה** דקורטיבית כחולה, צורת קוביה, חדש באריזה, 100 ש"ח, 052-4813449

■ **ספר** בישול חדש, מכיל מתכונים קלים וטעימים, 50 ש"ח, 052-4831449

■ **צנצנת** פורצלן מפוארת לאחסון עוגיות, חדשה באריזה, 70 ש"ח, 052-4831449

■ **אורגן** קלידים נייח בצבע חום, במצב טוב, 400 ש"ח, 052-5566488

■ **אופני הרים** גדולות במצב חדש, מחיר 250 ש"ח, טל': 050-6867740

■ **אופנים** בי.אם.אקס במצב מצוין, מחיר: 200 ש"ח, 050-6867740

■ **אקווריום** פנורמי 1 מטר, 500 ש"ח, פל': 054-8412903, טל': 03-9074725

■ **כלוב** לציפורים, 70 ש"ח, 054-8412903, 03-9074725

■ **גדר** מעץ צבע דובדבן, גובה 52 ס"מ, רוחב 9 מ', 500 ש"ח, 054-8412903, 03-9074725

■ **אופניים** לילד מגיל 4 שנים, 130 ש"ח ועד גיל 12 שנים, 150 ש"ח, אופני ראלי פעלולים במצב מצוין - 400 ש"ח, פרטים: 050-9340317

■ **תמונה** ממוסגרת של ברכת הבית על קלף עם ציורים, 050-4177726

■ **מדרש רבה** הוצאת הרב מירקין, 11 כרכים, 350 ש"ח, 050-4177726

■ **תולעי משי** גדולות, 1 ש"ח, קטנות 0.5 ש"ח, 03-6198541

■ **תוכי** רוזה בגוון צבעים מרהיב במיוחד, אפשרות לתא הטלה גם לקוקטילים ותוכונים ואוכל כשר לפסח במחיר מציאה בב"ב, 054-8466850

■ **תוכונים** חצי אנגלי האכלת יד וגן תוכי אהבה האכת יד ופינקים עובדים במחיר מציאה בב"ב, 054-8466850

■ **אוסף** טלכרדים ישנים למכירה ב- 500 ש"ח, יוסף: 052-7382636

■ **מדפסת** HP משולבת עם סורק וקופי, 250 ש"ח, 052-5543055

■ **אופני ראלי** גודל "20" במצב מצוין, שמורים, שמישים לרכיבה בב"ב, 240 ש"ח, 050-5343924

■ **קוביה** הונגרית חדשה באריזה, 50 ש"ח, 054-8530385

■ **סטקר** מקורי לילדים, 50 ש"ח, חדש באריזה, 054-8530385

■ **סורג** בטן מגלון, מתאים לחלון חדר, 350 ש"ח, בבני-ברק, 052-7600336

■ **נעלי גברים** חדשות ממש! AircomFort, עור, שחור, מידה 44, רק 150 ש"ח, 052-7623275

■ **הליכון** יד שניה (מתקפל) 500 ש"ח, טלפון: 052-2776610, עמוס

■ **בפתח-תקווה,** זוג בלוני גז + המערכת ווסט + מכסה, 400 ש"ח, 052-2786557

■ **עשר** בתי מזוזות מעוצבים, נדירים מברספקס, 500 ש"ח בפתח-תקווה, 052-2786557

■ **חדש** באריזה, נגן סמריסק החדש במחיר 150 במקום 200, 053-3157998

■ **למסירה** חלקים של מיקסר קנווד, 2 בלנדרים, חלבי ובשרי ומטחנות בשר, 03-5799159

■ **בהזדמנות,** קורים, 150 ש"ח, 052-7151075

■ **משחק** מטבח לילדים מפלסטיק בב"ב, 50 ש"ח, 052-7676856

■ **9 חולצות** לגבר מהודרות (צבע לבן), חדשות, מידה 15-16.5 בב"ב, ב- 100 ש"ח, 052-7676856

■ **נעליים** אלגנטיות, חדשות, שחורות, יפהפיות, עקב נמוך, "מיקנגרו", רק 100 ש"ח, 052-7614669

■ **מזוודה,** מצב טוב, 90 ש"ח, 052-5737813, בני-ברק

■ **אופניים** לנער עם הילוכים, 270 ש"ח, אופניים לילדים קטנים בב"ב, 140 ש"ח, 050-5343924

■ **חליפת בר-מצווה,** חדשה, רואל, 390 ש"ח, 054-8303051

■ **די.וי.די** כחדש כולל קריוקי, 200 ש"ח, הקודם זוכה, 054-8303051

■ **אופני הילוכים,** "26" 320 ש"ח, "20" 270 ש"ח, 054-5385013, ב"ב

■ **3 מעילים** חדשים, יפים, חמים ואיכותיים לילדות, מידות 8-12, 75 ש"ח כ"א, 052-3805386, 02-6522251

■ **קופסא** לאקורדיון במצב מצוין, 40 ש"ח, 02-6522251, 052-3805386

■ **ספרים** ללימוד בגרויות בכל המקצועות, 20-50 ש"ח, 050-4120900

■ **אופנים** מעצורי דיסק אלומניום, מחיר 500 ש"ח, אלי, 052-4262221

■ **אופנים** BMX לילד, 100 ש"ח, 054-4273857

■ **זרקור,** 50 ש"ח, 054-4273857

■ **נברשות** לסלון, 100 ש"ח, 054-4273857

■ **קורקינט** לילד, 25 ש"ח, 054-4273857

■ **שטיח** צמר, 50 ש"ח, 2X3, 054-4273857

■ **שטיח** צמר 170X200, ב- 50 ש"ח, 054-4273857

■ **אופניים** לנער, 200 ש"ח, הילוכים, 054-4273857

■ **סיר** לחץ 9 ליטר, 50 ש"ח, 054-4273857

■ **גיטרה,** 200 ש"ח כחדשה, אקוסטית, 054-4273857

■ **מנעול** לאופניים תשלילית חזקות ממש, מעולות - לא ניתנת לפריצה לעולה, 150 ש"ח, משה: 052-7108874

■ **מצלמה** קומפקטית קנון, A490 זום אופטי, פלאש מובנה, חדש באריזה, 390 ש"ח, 054-5705546

■ **בריכה** מתנפחת ענקית, חדשה 50*175*265 + משאבה חשמלית, 300 ש"ח, 052-7637380

■ **ווקמן** לשמיעה + המותר קלטות ל- MP3 ללא מחשב, 150 ש"ח, 052-7637380

■ **למסירה,** קורה של מיקסר בוש עם מוט מורכי (מטחנת) חינם, 052-7634293

■ **מחשב שולחני** לינה כפולה, מצוין, 500 ש"ח, מסך 200 ש"ח, 053-3346080

■ **כלי בית,** סירים, מחבתות, מ- 10 ש"ח, 054-4273857

■ **קשתות** לגג רכב, 100 ש"ח, 054-4273857

■ **קסדות** לאופנוע, 50-100 ש"ח, 054-4273857

■ **מתקן** לנשיאת אופנים, חדש, 100 ש"ח, 054-4273857

■ **טלית** חדשה, גודל 80, 300 ש"ח, תימני, 054-4273857

■ **סידורים** נוסח "בלצי" חדשים, 20 ש"ח, 054-4273857

■ **סט** תאג תורה מפורשה, 100 ש"ח, חדש, 054-4273857

■ **אופני ילדים** BMX יד שניה, שמורים, שמישים לרכיבה בב"ב, 150 ש"ח, 050-5343924

■ **כבלים** לחשמל, מחשבית, שקעים ומפסקים שונים, חיסול מחסן, ב- 20 ש"ח, 054-9985503

■ **חיסול** מחסן אינסטלציה, צנרת פלסטיק, חלקים ואביזרים שונים, 20 ש"ח, 054-9985503

■ **מכשיר** GPS חדש באריזה עם איזו מעודכן, 350 ש"ח, 054-8456714

■ **מתקן** לכוס קפה לרכב, ב- 30 ש"ח, 054-8456714

■ **מטען** אלחוטי חזק במיוחד לסמסונג גלקסי S3 וכיסוי מגן - חדש מהקופסא, 149 ש"ח, 054-4783220

■ **מאגר** מאות תורמים וקרנות כספים לעמותות וליחידים בארץ ובחו"ל, 299 ש"ח, 052-7633316

הסרת שיער בלייזר
גברים/נשים
*בבני ברק
ללא כאב-באחריות!
גברים: 054-3342002
נשים: 050-2030007

■ **סורטי טבע** ועוד לצפיה איכות גבוהה ומצומר, 25 ש"ח, 054-4783220

■ **גופנים,** פונטים מיוחדים ומקוריים לפרסום מודעות, ימי הולדת ועוד, 054-4783220

■ **כיסוי** אחורי שקוף לאייפון 6 פלוס, חדש באריזה, 20 ש"ח, טל': 052-2727474

■ **אופניים** לנער עם הילוכים, 270 ש"ח, 050-5343924

■ **אופניים** לילדים קטנים בב"ב, 140 ש"ח, 050-5343924

■ **גביע** קידוש מכסף, 3.5 ש"ח לגרם, 052-7154392

■ **שטר** 20 ש"ח, 60 שנה למדינה, 50 ש"ח, 052-7154392

■ **מגש** לחלות שילוב עץ וכסף, חברת הצורפים, 200 ש"ח, 052-7154392

■ **ספר** ליקוטי מוהר"ן, הוצאה 8, תרצ"ו, 500 ש"ח, 052-7154392

■ **כרטיס** טלכרד, 3 ש"ח בבני-ברק, 052-7154392

■ **מצלמת וידאו** נסתרת בשעון יד, אלגנט, 300 ש"ח, 052-4289661

■ **פאה** בקופסא גלית איטליה, 500 ש"ח, 058-3289108

■ **חלקים** לאופני ילדים BMX, ב-70-30 ש"ח, 050-5343924

■ **אופניים** חשמליים בלי סוללה, 500 ש"ח, 050-5343924

■ **סורטי טבע** מפותחים באיכות גבוהה, 15-20 ש"ח, 052-7603864

■ **סרטים** איכותיים למשפחות וילדים בנושאים רבים, 20 ש"ח, 052-7603865

■ **אופני scott** מקצועיות, מציאה, רק 500 ש"ח, 052-7603864

■ **פאקט** של סיגריות, 200 ש"ח בירושלים, 050-4211462

■ **דלת** פלדלת במצב מצוין + קוד צלינדר, 500 ש"ח, 050-4112720

■ **מצלמת וידאו** נסתרת בשעון יד אלגנט, 300 ש"ח, 052-4289661

■ **שואב אבק,** 90 ש"ח, בירושלים, 054-8423405

■ **חולצות** לגבר לבנות, חדשות, מידה 15-16.5 בב"ב, 25 ש"ח, 052-7676856

■ **ילקוט** cool לילדה, כחדש, 50 ש"ח בב"ב, 052-7676856

■ **מערכת** סטריאו "LG" הכוללת רדיו + דבל-קסט + קומפקדיסק + רמקולים, 450 ש"ח, 052-3463482

■ **ספרי מילון** אנגלי/עברי, עברי/אנגלי השלם, 150 ש"ח, 052-3463482

■ **עלוני פרשת שבוע** (20 שנה), מבחר גדול, 400 ש"ח, 052-3463482

■ **צילינדר** לדלת רב בריח + 4 מפתחות, 80 ש"ח, 052-3463482

■ **אופני הילוכים,** "26" 320 ש"ח, "20" 270 ש"ח, ב"ב, 054-5385013

■ **מכונת תספורת** חדשה עם 2 בטריות נטענות, ב- 140 ש"ח, פלאפון: 050-4175490 או 03-5791312

■ **מצלמה** קומפקטית קנון A490 זום אופטי, פלאש מובנה, חדש באריזה, 390 ש"ח, 054-5705546

■ **פאה** בקופסא שטנית, גלית איטליה, 500 ש"ח, 058-3289108, 050-4131038

■ **כיור** נטילת ידיים כולל ברז צבע פרגמות, כחדש, 249, 053-3188804/5

■ **כיור** לאמבטיה כולל ברז צבע פרגמות, 85/60, כחדש, 299, 053-3188804/5

■ **ספר** הזוהר עם תרגום ופירוש הסולם, כ"ג כרכים, 300 ש"ח, 052-4831449

■ **מנורה** דקורטיבית כחולה צורת קוביה, חדש באריזה, 100 ש"ח, 052-4813449

■ **ספר** בישול חדש, מכיל מתכונים קלים וטעימים, 50 ש"ח, 052-4831449

■ **3 מעילים** חדשים, יפים, חמים ואיכותיים, לילדות, מידות 8-12, 75 ש"ח כ"א, 052-3805386, 02-6522251

■ **קופסא** לאקורדיות במצב מצוין, 40 ש"ח, 02-6522251, 052-3805386

■ **ספרים** ללימוד בגרויות בכל המקצועות, 20-50 ש"ח, 050-4120900

■ **ביחשלים** מצלמות רכיבה מידלנד כרטיס זכרון, 8 גיגה עם סאונד, 500 ש"ח, נייד: 054-5884371

■ **בירושלים,** מיטת כושר במצב מצוין, 100 ש"ח, נייד: 054-5884371

■ **מחודת איפור** כסופה, גדולה במצב מצוין, 290 ש"ח, בני-ברק, טל': 054-5309306

■ **כובע** לנשים בצבע שחור עם שוליים רחבים, אלגנטי, 70 ש"ח, טל': 054-6565388

■ **מחשב נייח** Core2Duy E8400, 3 גיגה זכרון, 330 ש"ח, 052-7137677

■ **אופני ילדים** BMX בכל הגדלים, חלקים ואביזרים, מ- 40 ש"ח, 050-5343924

■ **כרטיס** משחקים לגמבוי + גמבוי במצב טוב + חוט של מטען, 40 ש"ח בב"ב, 052-7600336

■ **סט הבדלה,** 4 חלקים מוכסף, גדול, חדש לגמרי, 100 ש"ח במקום 160 ש"ח, 052-7600336 בב"ב

■ **רדיו** דיסק לרכב MP3 פיונר כחדש + שלט, 400 ש"ח, 052-7123040

■ **מעיל** קצר Zara נערות m/s צבע בז', פוך, מהמם! 100 ש"ח, 054-8443223

■ **שמלה** לנשים/נערות, 38, אופנתית, ארוכה ומפוארת לאירועים, חדשה ברוקט, 150 ש"ח להשכרה, 054-8443223

■ **קופסא** קשיחה לפאה (ראש נמוך) סגירת אבזם, 40 ש"ח, בבני-ברק, 052-7600336

■ **מדפסת** דגם 4500 HP officejet, כמעט חדש, 240 ש"ח, 050-5343924

למכירה
מבחר פאות יד שניה
במצב טוב, [illegible] אין החלפה
מקבלים
פאות למכירה
בבני ברק
050-2030007

■ **חצובה** למסרטה, מצוינת ויציבה, 1.15 מטר, 70 ש"ח בב"ב, 052-7600336

■ **סודוקו** אלקטרוני של חברת קודקוד, מצב מצוין, 50 ש"ח, בבני-ברק, 052-7600336

■ **תמונה** ממוסגרת של ברכת הבית על קלף עם ציורים, 050-4177726

■ **מדרש רבה** הוצאת הרב מירקין, 11 כרכים, 350 ש"ח, 050-4177726

■ **אופניים** BMX לילד, 100 ש"ח, 054-4273857

■ **זרקור** 50 ש"ח, 054-4273857

■ **נברשות** לסלון, 100 ש"ח, 054-4273857

■ **קורקינט** לילד, 25 ש"ח, 054-4273857

■ **שטיח** צמר, 50 ש"ח, 2X3, 054-4273857

■ **שטיח** צמר 170X200, ב- 70 ש"ח, 054-4273857

■ **אופניים** לנער, 200 ש"ח הילוכים, 054-4273857

■ **סיר** לחץ, 9 ליטר, 50 ש"ח, 054-4273857

■ **גיטרה,** 200 ש"ח כחדשה, אקוסטית, 054-4273857

■ **כלי בית,** סירים, מחבתות, מ- 10 ש"ח, 054-4273857

■ **קשתות** לגג רכב, 100 ש"ח, 054-4273857

■ **קסדות** לאופנוע 50-100 ש"ח, 054-4273857

■ **מתקן** לנשיאת אופנים, חדש, 100 ש"ח, 054-4273857

■ **למסירה!** שטיח בגווני החום, גודל 2X2.85 מ', בב"ב, 054-8454536

■ **4 סלסלאות** כבביסה על גלגלים, 200 ש"ח, 03-5700422

■ **מזוודה,** מצב טוב, 90 ש"ח, בני-ברק, 052-5737813

■ **טלית** חדשה, גודל 80, 300 ש"ח, תימני, 054-4273857

■ **גביע** קידוש מכסף, 3.5 ש"ח לגרם, 052-7154392

■ **ארגז** סגר + מנעול לאופניים, כמעט חדש + 3 מפתחות, 100 ש"ח, 050-5343924

■ **אביזרי סמסונג** E1200 מטען, סוללה, אוזניות, 60 ש"ח, 053-3155029

■ **נגן כשר,** 3 אינץ', כולל GPS, מצלמה, אופיס, 250 ש"ח, 053-3155029

■ **אקווריום** פנורמי, 1 מטר, 500 ש"ח, פל', 054-8412903, טל': 03-9074725

■ **כלוב** לציפורים, 70 ש"ח, 054-8412903, 03-9074725

לא שיפצנו-רק החלפנו אמבטיה!!!

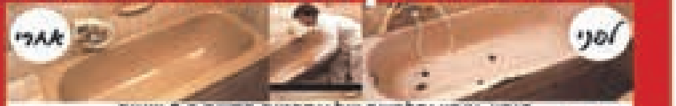


תיקון, ציפוי והלבשה של אמבטיה חדשה ב-3 שעות
47 שנות וותק
זאב אמבטיות
המלצות רבות באיזורים החרדיים ניתן לראות דוגמאות
מ. ראשי: 09-9584862 סניפים: 02-5333862
03-5445901 04-8361130

■ **מכשירי שמיעה** לשני האוזניים (חב' ברנפון) + בטריות, 400 ש"ח, 052-3463482

■ **אסלה** מונובלוק + מקלחון מזכוכית, כחדשים, 300 ש"ח, 052-3463482

■ **3 מטבעות** כסף, זכר למתנה לפורים, 150 ש"ח, 052-7154392

■ **אופניים** חשמליות כחדשות ממש, ב- 500 ש"ח, כל הקודם זוכה, משה: 052-7108874

■ **מגבהת** כחדשה ממש, רק ב- 100 ש"ח, משה: 052-7108874

■ **כל** החומר הלימודי הדרוש לקבלת רשיון "מדביר מוסמך" 300 ש"ח, 052-3463482

■ **24 בטריות** למכשיר שמיעה (דגם דורסל 312) ב- 100 ש"ח, 052-3463482

■ **חליפה** אלגנטית נשים מס' 44, 250 ש"ח, 058-3289108

■ **מכונת גילוח** בראון, סדרה 7, כשרה, 350 ש"ח, טל': 052-2727474

■ **שמלת אירועים** מעוצבת לילדה כבת 10, מפואר ומושקעת מאוד, 250 בלבד, 077-5161338/0504102263

■ **אופני שטח/הרים,** 26 אינטש, כולל הילוכים ובולם זעזועים, 500 ש"ח, 050-5343924

■ **אופני הילוכים,** מצב מעולה, ב- 200 ש"ח, 050-5343924

■ **מפה** סרוגה 1.20X2.00 במצב מצוין, 40 ש"ח בבני-ברק, 052-7600336

■ **בהזדמנות,** קורים, ב- 150 ש"ח, 052-7151075

■ **כחדש** ספר לתסרוקות של דיוויס, 380 ש"ח, 054-8443223

■ **חגז** חדש באריזה, 250 ש"ח, פלאפון: 054-5981054

■ **קלרינט** מחברת שברון כחדש, 500 ש"ח, 050-4188061

■ **כלוב** + ציוד לאוגרים, בבני-ברק, 60 ש"ח, 052-7154392

■ **ספר** ליקוטי מוהר"ן הוצאה 8 תרצ"ו, 500 ש"ח, 052-7154392

■ **צנצנת** פורצלן מפוארת לאחסון עוגיות, חדשה באריזה, 140 ש"ח, 052-4831449

■ **אורגן** קלידים בצבע חום, במצב טוב, 400 ש"ח, 052-5566488

■ **מעיל** גברים, חדש, HNM, מידה M, שחור, 300 ש"ח, גמיש, 058-3268891

10 מילים
1,000,000 קוראים
03-6162228

■ **24 בטריות** למכשיר שמיעה (דגם דוסל 312), 100 ש"ח, 052-3463482

■ **כל** החומר הלימודי הדרוש לקבל רשיון "מתווך מוסמך" 300 ש"ח, 052-3463482

■ **מכשיר GPS** חדש באריזה עם אינו מעודכן, 350 ש"ח, 054-8456714

■ **מתקן** לכוס קפה לרכב, ב- 30 ש"ח, 054-8456714

■ **מסך** מחשב דק "19, רמקולים מובנים + כבלים, מעולה - 180 ש"ח, טל': 02-6561606

■ **סולם** "שושנה" במצב מצוין, 8 שלבים, נטען, 300 ש"ח - גמיש, 050-4128681

■ **סולם** "שושנה" במצב מצוין, 11 שלבים, נטען, 400 ש' - גמיש, 050-4128681

■ **מגהץ קיטור** קנווד, כחדש, מיכל נשלף, גיהוץ אנכי, 300 ש', 054-8409064

■ **טרמופולינה** (סלקל) לתינוק, 70 ש"ח, 053-3197911

■ **מאגר** כתובות תורמים המעוניינים להחזיק בני-תורה בשקל אחד, 052-7692337

■ **גדר** מעץ צבע חבחב, גובה 52 ס"מ, רוחב 9 מ', 500 ש"ח, 054-8412903, 03-9074725

■ **מטען** אלחוטי חזק במיוחד לסמסונג גלקסי S3 וכיסוי מגן - חדש מהקופסא, 149 ש"ח, 054-4783220

■ **סרטי טבע** ועד לצפיה איכות גבוהה ומצונזר, 25 ש"ח, 054-4783220

■ **מאגר** מאות תורמים וקרנות כספים לעמותות וליחידים בארץ ובחו"ל, 299 ש"ח, 052-7633316

■ **גופנים** פונטים מיוחדים ומקוריים לפרסום מודעות ימי הולדת ועוד, 054-4783220

■ **כובע** ברסלינו, מצב מצוין, 380 ש"ח, גמיש, 054-8417980

■ **נעלי גבר** שבת מותג ונעלי חול 41-42, בפ"ת, חדש, 180 ש"ח, 052-7685402

■ **אופניים** חשמליות כחדשות ממש, ב- 500 ש"ח, כל הקודם זוכה! משה, 03-6186098

■ **מכשירי שמיעה** לשני האוזניים (חב' ברנפון) + בטריות, 400 ש"ח, 052-3463482

■ **אסלה** מונובלוק + מקלחון מזכוכית כחדשים, 300 ש"ח, 052-3463482

■ **תחפושת** ג'ירפה לתינוק עד חצי שנה, חדש באריזה, 35 ש"ח, 052-4831449

■ **מנורה** דקורטיבית כחולה, צורת קוביה, חדש באריזה, 100 ש"ח, 052-4813449

■ **ספר** בישול חדש, מכיל מתכונים קלים וטעימים, 50 ש"ח, 052-4831449

■ **צנצנת** פורצלן מפוארת לאחסון עוגיות, חדשה באריזה, 140 ש"ח, 052-4831449

■ **אורגן** קלידים בצבע חום, במצב טוב, 400 ש"ח, 052-5566488

■ **חלון** כנף על כנף 1.15X1.7 מ', במצב מצוין, 500 ש"ח, 054-8457269

■ **מכשיר** לבישול ביצים קשות חדש, אלקטור חן, 30 ש"ח, 052-7676856

■ **נעלי גבר** כמעט חדשות, מידה 43, חברת paco matin, ב- 150 ש"ח, 052-7676856

■ **מגף** ליקרה לנשים כחדש, מידה 37,38, 50 ש"ח, 052-7676856

■ **חליפת גבר** מידה 50, כהה, נלבשה פעם אחת, 250 ש"ח, 054-8430025

■ **חליפה** שבתית חדשה, מס' 44, נשים 250 ש"ח, ב"ב, 050-4131038

■ **שעוני יד** לילדים ומבוגרים, 30 ש"ח, 050-7023892

## ביקוש עבודה

■ **אדם** מנוסה בטיפול בחולים סיעודיים מעוניין לטפל פרטי או בבית חולים. 050-5489925 03-5791296

■ **אברך** מנוסה מלמד נערים ומבוגרים, ומקנה כלים לשיפור החשיבה, 054-8437094

■ **מעוניינת** לטפל בקשישה ולטייל איתה אחה"צ, 053-3348860

■ **מעוניינת** לעבוד במשק בית, המלצות אדמו"רים, וותק של שנים, חרוצה וזריזה, אפשרי עזרה בבישול, 053-3348860

■ **נאמן**, מסור ובעל המלצות, מעוניין לעבוד בכל עבודות נקיון, יסודי מאוד, 052-6971770

■ **אדם** נאמן, מסור ובעל המלצות, מעוניין לעבוד עם קשישים, יחס חם, סבלנות רבה, 052-6971770

■ **אשה** מסורה מעוניינת לטפל בקשישה+ עבודות בית קלות. 03-6197601

■ **אברך** בעל ניסיון מעוניין ללמד שיעורים פרטיים לנערים או מבוגרים. 054-8442722

■ **עוזרת** בית נקיה וזריזה, המלצות רבות, תושבת ב"ב, ותיקה בנקיון אצל אנשים חשובים, 053-3348860

■ **מנקה** חרדי מדרגות באמינות ובמקצועיות עם נסיון, 052-7796177, מוטי

■ **התפנה** מגיס כספים, תרומות, קרנות, מלגות, תקציבי ממשלה, עמותות, 11 שנות נסיון, 052-7633316

■ **מעוניין** לשטוף מדרגות בב"ב ולנקות בתי כנסת בב"ב, עבודה טובה, התקשרו, 052-3753841

■ **התפנה** מגיס כספים, תרומות, קרנות, מלגות, תקציבי ממשלה, עמותות, 11 שנות נסיון, 052-7633316

■ **בוגר** נתיבות עולם, תואר שני, נסיון בניהול בעמותות ובעסקים, במשרה בכירה! 050-4160390

■ **טבח** צעיר פנוי לעבודה מיידית באזור המרכז, 054-8457701

■ **מעוניינת** לטפל בקשישה ולטייל איתה אחה"צ, 053-3348860

■ **מעוניינת** לעבוד במשק בית, המלצות אדמו"רים, וותק של שנים, חרוצה וזריזה, אפשרי עזרה בבישול, 053-3348860

## דרושים

**הודעה**
לפי חוק הודמנות שווה בתעסוקה, כל מודעה בעיתון זה שיש בה משרה מוצעת או תוארה להכשרה מקצועית או הודעה בדבר שלוחה- מתייחסת לשני המינים הודעה זו מהווה חלק מלשון כל המודעות הנ"ל המתפרסמות בעיתון זה.

■ **טלפניות** לטלמרקטינג בב"ב לאחה"צ, אפשרות להתקדם, לא חובה נסיון, סביבת עבודה ממוחשבת, 052-7602590

■ **למשרד** בב"ב, דרוש/ה עובד/ת, ידע בהנה"ח, הכנה למאזנים/הגשות למשרדי ממשלה, נסיון חובה, קו"ח: 03-6165110 3174174@gmail.com

■ **איש מכירות** עם ניסיון לחנות אופניים בגבול ב"ב רמת- גן, ניסיון טכני, 054-7840987

■ **למעון** בגבעת שמואל: *מטפלות *גננת *איש אחזקה, למשרה מלאה/ חלקית. 050-7884864

**מחפשים עבודה?**
**בואו והירשמו לגלאט ג'ובס**
**לוח הדרושים הדתי-חרדי הותיק והגדול בישראל**
עם ניסיון של יותר מ-8 שנים
ועם יותר מ-4,000 משרות פנויות בכל רגע נתון
מבצע פסח - מנוי ב-39 ש"ח בלבד
לצפייה בכל המשרות: www.glatjobs.co.il
גלאט ג'ובס 073-70-55-666

■ **דרושה** תופרת זריזה למפעל כיפות בב"ב + ידע במכונה תעשייתית, להתקשר בבוקר: 03-5781152

■ **דרוש** עובד לעסק תפילין בירושלים למשרה מלאה, לפרטים: אריה, 052-6572442

■ **מוכר/ת** לחנות אופטיקה, נסיון במכירות חובה, תנאים מצויינים, קו"ח: office4090@012.net.il פקס: 03-6183944

■ **דרוש** עובד מסור, מוכן ואמין לעבודה במחסן שיווק בב"ב, 050-5384330

■ **למעון** חרדי בפ"ת, דרושות לשנה הבאה: *גננת *מטפלות למשרה מלאה, 052-7642542

■ **דרושות** מפעילות לגן חרדי בפ"ת, למעון חוגים: בלונים, אגדות, חיות, פיסול וכו', לשעות 15:00-15:30 לגילאי 2-3, 60 ש"ח להפעלה, 050-4135055

■ **דרוש** סוכן מכירות/איש שיווק למקומון שכונתי, 052-7123106

■ **בב"ב**, דרוש עובד תחזוקה חרוץ זריז ומבין ענין, ידע בחשמל, אינסטלציה, גבס ועוד, לשעתיים מידי יום, גמישות לשעות נוספות, 1,700 ש"ח ברוטו, 03-5779500

■ **למשרד** תיווך בב"ב דרוש סוכן לשעות אחה"צ, קו"ח לפקס: 03-6196923 או למייל: pinchci@walla.com

■ **לארגון חסד** גדול בב"ב, דרושות עובדות מסורות לעבודת טלמרקטינג, לפרטים: 052-7796377

■ **למנהל קהילתי** בירושלים, דרוש/ה מזכיר/ה לריכוז הפעילות, מ.חלקית, שעות גמישות, 5,800 ש"ח! *לחברה גדולה בבני-ברק, דרוש/ה מנהל/ת משרד למהל שוטף של המשרד, 3 ימים בשבוע, עבודה מהמשרד, יומיים מהבית, שכר מאוד גבוה! קריירה, 072-22-222-62

■ **בבני ברק** דרושה טבחית לארוחת בקר + כח עזר 054-8495986 להתקשר בשעות הבוקר

■ **מטפלת** למשרה מלאה למעון בבני ברק באזור שיכון ג' 054-8495986 להתקשר בבוקר

■ **דרוש עובד למאפיה באזור גאולה, ירושלים עם נסיון בתחום, 052- 7172351, 052- 7603587**

■ **דרושה** מנהלת חשבונות למשרה מלאה במרכז, קו"ח לפקס: 03-5605684

■ **דרושה** מנהלת חשבונות למשרה מלאה בפתח-תקווה, קו"ח לפקס: 03-5605684

■ **התפנה מקום בכולל אברכים להלכה בת"א, לפרטים: 050-4120616**

■ **למעון במרכז ב"ב, דרושות: *טבחית *מטפלות חמות ומסורות, תנאים טובים למתאימות, 052-7689939**

■ **דרושה** מנה"ש ברמת-גן להנה"ח סוג 3/2 נסיון בחשבשבת, חובה, קו"ח לפקס: 03-6030805

■ **לגן דתי** בפ"ת, דרושה סייעת חרוצה וחייכנית לעבודה זמנית, 052-8530061, 052-8226582

■ **דרושה** מטפלת במשרה מלאה לטיפול בתינוק בגבעת שמואל, לפרטים: 050-7206648

■ **לחנות** אופטיקה בב"ב, דרוש/ה מוכר/ת לעבודה במשמרות, נא להתקשר בין 10:00-12:00 בבוקר, 054-4270237

■ **בחורה/אישה**, ירא"ש, אמינה ורצינית, להשגחה על ילדים בין 13:00-16:00, 050-4160319

■ **למרפאת שיניים** בבני-ברק, דרושה סייעת, נסיון לא חובה, קו"ח לפקס: 077-3300870

■ **למשרד** תיווך שוק הנדל"ן באלעד סוכן/ת נדל"ן + רשיון תיווך, הדרכה תינתן למתאימים/ה, אפי לרווחים גדולים! 052-3251213, 050-5886828, אהובה ישראל.

■ **לקפיטריה בבני-ברק: אחראי פס חרוץ ומסור, מגיל +24, לעבודת בוקר/ ערב. *עמידה במצבי לחץ! 052-6607070**

■ **לגן מעון** בגבעת שמואל, דרושה גננת סייעת יצירתית למשרה מלאה, שכר נאה! 052-3651355

■ **למעון** בגבעת שמואל, סייעת בוקר/צהרים, תנאים מעולים, שכר גבוה! 052-7177524

■ **בבני ברק** מוכרת מנוסה ואחראית לניהול חנות בגדי ילדות עבודה במשמרות 052-8041155

■ **איש מכירות תותח?** בא תעשה את מה שאתה עושה, רק טוב יותר, ובמקום טוב יותר. חברת הייטק מובילה את מצבת עובדיה ומחפשת אנשים בדיוק כמוך! * אווירה מדהימה. * תנאים מעולים. * שכר גבוה מאוד. * אפשרויות קידום. קו"ח ניתן לשלוח למייל jobs@kidumplus.co.il טלפון: 072-3902277 מיועד לגברים ונשים (מחלקות נפרדות).

**דרושים/ות**
סדרנים/ות
עובדי/ות לילה
קופאים/ות
052-6560906
052-5094687

**לקהילה בחו"ל**
**דרושים בחורים**
רצינים ישיבתיים
מידי ל- 6 חודשים
052-7616639

■ **דרושות מטפלות**, משרה מלאה/חלקית, לגן בגבול גבעת שמואל - מטלון, תנאים טובים, 054-8461589

■ **דרושה פקידה לביטוח** אלמנטרי, בעלת ניסיון שנה+, למשרד בבני-ברק, קו"ח lea@katzltd.org

■ **למוקד גברים - מוקד תפילות של ארגון גדול בראשל"צ, דרושים נציגים בעלי יכולת הסברה וכושר ביטוי, שכר מעולה, הדרכה בשכר מלא. 052-7164855, עמי**

■ **דרושים נהגים + רשיון ציבורי זעיר ואוטובוס לעבודה במשמרות בירושלים, 050-4030501**

■ **דרושה מטפלת למעון, חמה ונקייה, מסורה ואחראית, מיידי, תנאים טובים למתאימה, 050-4146721**

■ **לגן בגבעתיים דרושות סייעות איכותיות, למשרה מלאה, לרציניות בלבד! 054-3330698**

■ **למעון** חב"ד ברעננה *גננת *מטפלת לבוקר לצהרון *לחיידר חב"ד מלמד, 054-9245770, 050-8840680

■ **דרושה** מטפלת למשרה מלאה/חלקית למעון פרטי בפ"ת, תנאים טובים! 052-7133613

■ **לאופנת נשים דרושה מוכרת רצינית וחרוצה לב"ב, 054-4347954**

■ **לחנות** לעיצוב הבית באזור פ"ת וב"ב, דרוש/ה מוכר/ת עדיפות לבעלי נסיון, קו"ח בפקס: 03-5226623 052-4033608 oren@dtapet.com

■ **לבית-אבות שלמה המלך בב"ב, דרושים/ות אחים/יות, שכר נאה למתאימים! 050-6002100**

■ **למעון יום** במרכז פ"ת, דרושה מטפלת מסורה ומנוסה, קו"ח לפקס: 072-2213081 mh66199@gmail.com

■ **למשרד יועץ מס בב"ב, 1) חשבת שכר מנוסה, 2) מנהח"ש מנוסה, קו"ח: korot515@gmail.com, פקס: 03-5702591**

■ **לסוכנות ביטוח בב"ב, דרושה רפרנטית עם נסיון בתחום חובה! משרת אם! לפרטים: 052-4783641**

**ספר ספרינקלר מערכות כיבוי אש**
חברת סופר ספרינקלר דוגלת ב:
שרות | מקצועיות | אחריות
אחזקות שנתי
למערכות כיבוי וגילוי אש – קיימות
להזמנות: 03-7545117 / 050-6810307

**מחויבים למציאת עבודה!**
קדירה 072-2222262

■ **למשרד עו"ד מוביל בתחום הגבייה העוסק במתן שירות לרשויות מקומיות ותאגידי מים, דרוש/ה פקיד/ה הוצל"פ מקצועי/ת ומנוסה, העבודה בימים א'-ה' בין השעות 08:00-16:00, קו"ח למייל: aeh117@aeh.co.il, בציון משרה: 8500**

■ **למעון בפ"ת, דרושות סייעות/מטפלות - חוצות, משרה מלאה, 052-4491044**

■ **לקייטרינג במרכז דרושים עובדים לחג 1 ו- 2 בפסח, 054-3228966 (להתקשר א'-ה' 9:00-18:00)**

■ **דרושה מטפלת מסורה למעון בקרית הרצוג בב"ב, תנאים מצויינים למתאימות! 052-7115488**

■ **דרושה מטפלת/סייעת למעון ברמת-גן, תנאים טובים, שכר התחלתי, 30 ש"ח לשעה, 052-8280838**

■ **דרושות: *מנהלות למעונות לגיל הרך *מטפלות, סייעות, בכל הארץ, תנאים מעולים! טל': 03-6160101, פקס: 072-2448465 jobs@my-face.co.il**

■ **דרושים/ות** נשים/ גברים המאורגנים או פעילים בערבי נשים למכירת ספר חדש ייחודי "תפילת האשה", שכר נאה! 054-8475537

■ **דרושים/ות עובדים/ות לנקיון משרדים ובתי ספר לשעות הערב באזור ב"ב בתנאים טובים, 03-5494080**

**למעון מטופח ויפה**
**דרושה מטפלת**
בב"ב
לחלקית/ מלאה
שכר טוב ותנאים טובים למתאימה!
052-7660483

■ **רק אם את מוכנה** להתאמץ בשביל להגדיל את ההכנסה של הבית - תתקשרי! מכירות מהבית, הווי ביתי! 052-7661565, 052-7654587

■ **לעמותת סיעוד "בבית" סניף בני ברק דרושים/ות מטפלים/ות לעבודה עם קשישים בבתיהם. 03-5783159**

■ **"מתן- סיעוד" בני-ברק, הרב כהנמן 111, דרושים מטפלים/ות לקשישים/ות. 03-5782180**

■ **למשרד עו"ד המתמחה בגבייה, דרושים/ות פקידי/ות גבייה בעלי תודעת שירות גבוהה, העבודה במשרה מלאה או עבודה במשמרות. משרה מלאה - בימים א'-ה' בין השעות 09:00-18:00 או 08:00-17:00 ללא ימי ו'. במשמרות - בימים א-ה בין השעות 08:00-14:00 או 12:00-18:00 ללא ימי ו', תנאים טובים למתאימים! קו"ח לפקס: 03-6180638, מייל- horvitz54@aeh.co.il בציון משרה 8422**

■ **למעון בת"א** (20 דקות מב"ב) דרושה מטפלת לתינוקיה למשרה מלאה קבועה, תנאים טובים! מיידי, 052-8760036

■ **למעון בב"ב**, דרושה מטפלת אחראית ומנוסה, תנאים מצויינים, עבודה מיידית, 054-5841018

■ **לקמפוס חינוכי** במושב גבעת יערים, דרוש מנקה נמרץ!!! שכר 32 ש"ח לשעה, לפרטים מיכל: 058-7799218

■ **דרוש נהג לאוטובוס** זעיר ציבורי, מאזור המרכז, עדיפות לניסיון, 054-7771118

■ **דרושה עובדת ניקיון לבית ספר בבני-ברק, לשעות הבוקר, 04-8264690, 052-6550018**

■ **דרושים** משתתפים/ות בריאים/ות למחקר בגילאי 18-45, תשלום הולם, אילנית/רחלי 03-6974845

■ **באיזור גוש דן**
**דרוש נהג**
**אוטובוס /א.צ.ז**
**למשרה מלאה/**
**חלקית**

**052-5828130**

## חירום

■ משטרה 100
■ מגן דוד אדום 101
■ הצלה 1221
■ מכבי אש 102
■ המוקד העירוני 106
■ חברת חשמל 103
■ **יד שרה** - שיקום החולה, 02-6444444, 03-6817222, 04-8381704
■ **האגודה למלחמה בסרטן**- טלמידע: 1-800-599995 טלתמיכה: 1-800-200444
■ **מוקד חירום** לקבלת פקסים לאוכלוסית החרשים וכבדי שמיעה פקס: 04-8530161, 03,5216445, 1-800-600-100, 1-800-500-101
■ **קו פתוח לקשישים**- מידע וייעוץ לגבי זכויות 02-6521218 ב' 14:00-17:00
■ **עזר מציון**- מוקד רפוא חירום שבת בני ברק: 03-5742742 ירושלים: 02-5002111
■ **"ידידי נפש" עזר מציון** - קו ארצי לתמיכה נפשית 1-800-30-30-12
■ **"לב שומע"** - ייעוץ חינוכי מקצועי ודיסקרטי ימים א'-ה' 21:00-23:00 03-6145033 1599-50-32-32
■ **מרכז הסיוע לנשים דתיות**- 24 שעות ביממה, סודיות מובטחת 02-6730002
■ **אושו** - קו למשפחות ובעלי נפש ימים א', ד' בין השעות 19:00-22:00 03-5400672
■ **מוקד יל"ר - ייעוץ נישואין ראשוני** המוקד הארצי ההתנדבותי לייעוץ זוגי אישי ומשפחתי א-ה 10:00-18:00 02-6321600
■ **"שמע בני"** המרכז לזכויות חוקי ימים א' ג' ה' 20:30-22:30 בערב 02-6511613
**משגב** המרכז להבנית התאמות מומחים לבריאות הנפש טל: 02-5808008 ביפר: 03-6105404

## תחבורה

■ **אוטובוסים** - מודיעין אגד: 03-6948888 מודיעין דן: 03-6394444 קווים: 2060 *
■ **רכבת ישראל** - 03-6117000, 04-8564444, סלולרי 5770 *
■ **זמני נחיתת מטוסים:** עברית: 03-9723333 אנגלית: 03-9723344

**למוקד מכירות בבני ברק**
**דרושים/ות**
**תותחי/ות מכירות**
שכר גבוה למתאימים
ב"ב: ימית
052-5855500
yamitshr@gmail.com

**רוצה**
**להרוויח בגדול?**
**רוצה**
**להחליט כמה?**
**בואו והצטרפו לעסק מנצח**
**דרושים/ות**
תותחי/ות מכירות טלפונים
לעבודה בבני ברק
30 ₪ לשעה +עמלות
משרה חלקית (6 שעות)
נסיון במכירות / טלמרקטינג חובה
קו"ח לפקס: 077-2204728
או במייל yair68@gmail.com

**דרושים/ות**
**תותחי/ות מכירות טלפונים**
**לעבודה בבני-ברק**
30 ₪ לשעה + עמלות
משרה חלקית (6 שעות)
נסיון במכירות/טלמרקטינג חובה
קו"ח לפקס 03-6162229
yair@kav-itonut.

מכירת חיסול מלאי

דאון טאון
Fun to be a child

# אחרי 20 שנה

## סוגרים את סניף פתח-תקוה

עד 80% הנחה

## פריטים החל מ-5 ש"ח

פתח - תקווה: קניון כיכר העיר, רח' שפיגל 3, 03-9041249