בית יהודי

העיתון הכלכלי של הציבור החרדי

הלוואה לתעשיינים עד 15 מיליון שקלים

/ עמ' 3

שערי מטבעות

יום ג' כ' בתמוז תשע"ו 26/7/16

דולר ארה"ב	3.8440
אירו	4.2290
לירה שטרלינג	5.0439
יין יפני	3.6797
פרנק שוויצרי	3.8860

הפתרון למשבר הדיור? מס מוגדל על בעלי קרקעות ודירות

שר האוצר משה כחלון מקדם הטלת מס בגובה של 2.5% לבעלי קרקעות עם תכניות בניה מאושרות שטרם התחילו בבנייה ● בשנת 2012 ביקש אריאל אטיאס, שר השיכון דאז, להטיל מס דומה ונדחה על ידי האוצר ורשות המסים ● במקביל, שר האוצר החליט להכליל בחוק ההסדרים הקרוב מס מיוחד על בעלי שלוש דירות ומעלה / עמ' 2

הפתרון למשבר הדיור? מס מוגדל על בעלי קרקעות ודירות

שר האוצר משה כחלון מקדם הטלת מס בגובה של 2.5% לבעלי קרקעות עם תכניות בניה מאושרות שטרם התחילו בבנייה ● בשנת 2012 ביקש אריאל אטיאס, שר השיכון דאז, להטיל מס דומה ונדחה על ידי האוצר ורשות המסים ● במקביל, שר האוצר החליט להכליל בחוק ההסדרים הקרוב מס מיוחד על בעלי שלוש דירות ומעלה

מאת: חיים בנשק

הפתרון של כחלון למשבר בשוק הדיור: מס חדש על בעלי קרקעות – מס רכוש בגובה 2.5% משווי הקרקע של קרקעות עם תכנית מאושרת לבנייה רוויה, יוטל על בעלי קרקעות שלא מימשו את התכנית. המס אמור להיכלל בחוק ההסדרים הקרוב.

לא מדובר ברעיון חדש, בשנת 2000 בוטל מס רכוש על קרקעות לא בנויות שאינן משמשות לצורך חקלאות, בעקבות ביקורת רבה מצד בעלי קרקעות. כאמור, כעת יוזם שר האוצר את החזרת המס, אך בהבדל אחד, המס הקודם הוטל על כל קרקע שאינה בשימוש, המס הנוכחי רק על קרקעות עם תכניות בניה מאושרות, זאת במטרה לדרבן את הבעלים להתחיל בבנייה.

בוועדת טרכטנברג, שהוקמה לפני 5 שנים בעקבות המחאה החברתית, נמצא כי קיימות קרקעות פרטיות עם תכניות בניה מאושרות, אך ללא בנייה בפועל. לטענת הועדה, בעקבות ביטול המס לבעלי הקרקעות אין אינטרס לקדם את התחלת הבנייה. שנה לאחר מכן, ביקש אריאל אטיאס, שר השיכון דאז, להחזיר את היטל המס שבוטל, אולם ההצעה טורפדה על ידי האוצר ורשות המסים, שטענו כי החזרת המס תגרור עליות תפעול יותר גבוהות מהמס. בשנה האחרונה להחלת המס (2000) הסתכמו סך ההכנסות בגובה של 458 מיליון שקל.

שר האוצר משה כחלון

הטלת המס, במידה ותאושר בסופו של דבר, תצטרף להכבדת מס הרכישה וקיצור זמן ההמתנה למשפרי דיור, צעדים אותם כבר קידם שר האוצר משה כחלון במטרה להילחם במשבר בשוק הדיור. פתרון נוסף שכעת נבחן באוצר, הטלת מס בגובה של 1,000 ש"ח לחודש לבעלי שלוש דירות ומעלה.

מיסוי על 3 דירות

במקביל, שר האוצר משה כחלון החליט לכלול בחוק ההסדרים הקרוב, מיסוי על בעלי 3 דירות ומעלה.

במתווה שגיבשו באוצר, בעלי 3 דירות ישלמו 1,000 ש"ח בחודש, ס"ה 12 אלף בשנה. בעלי ארבע דירות ישלמו מס של 22 אלף ש"ח בשנה ובעלי חמש דירות ישלמו מס שנתי בגובה 37 אלף ש"ח. כל דירה נוספת תגדיל את תשלום המס ב-15 אלף ש"ח בשנה.

המהלך צפוי לעצור את הביקוש לרכישת דירות להשקעה ואף לגרום למכירת דירות כאלה. על פי נתוני האוצר, בישראל יש כ-54 אלף תושבים שבבעלותם 3 דירות ומעלה. כ-38 אלף מחזיקים ב-3 דירות כ-10 אלף שבבעלותם ארבעה דירות וכ-6,000 ישראלים המחזיקים בחמישה דירות ומעלה, מתוכם כ-350 מחזיקים ב-10 דירות ויותר באוצר מעריכים את גובה ההכנסות במיליארד ש"ח בשנה.

למרות התקווה שתולה שר האוצר במס, מזהירים כלכלנים כי יתכן ובעלי הדירות יצליחו לגלגל את נטל המס לשוכרים, מה שיגרום דווקא לעליה נוספת במכירי השכירות. באוצר טוענים, שגלגול העלות לשוכר תנוטרל, משום שרק 20% מבעלי הדירות להשכרה יחויבו באגרה זו, פער המחירים בינם לשאר המשכירים תגרום להם לוותר על אפשרות לייקר את תשלום השכירות.

כחלון: הדיור – בועה שתתפוצץ

בשבוע שעבר (רביעי), הנפיק שר האוצר משה כחלון אמירה בלתי שגרתית כאשר התראיין לחדשות 10, שם הצהיר כי "יש פה בועה שניפחו אותה קבלנים, ניפחו אותה יזמים, ניפחו אותה בנקים. בועה שסופה להתפוצץ".

כחלון נימק את דבריו בטענה, כי "יש היצע מספיק של קרקעות בשוק ובעלי אינטרס ממשיכים לנפח בועת ענק". שר האוצר הסביר, "אני חושב שהבועה הזאת תתפוצץ, לא יודע בכמה זה יירד, אין הרי מחסור בדירות. היום יש 30 אלף דירות במלאי שקבלנים לא מוכרים. המשקיעים הפסיקו לרכוש. גם הזוגות הצעירים לא רצים לקנות. מנסים באופן מלאכותי לנפח את הבועה הזאת".

לדבריו, מחיר הדירות ירד בקרוב ומי שיסבול מזה הם משקיעי הנדל"ן. "לפני כמה שנים, כל אחד מאיתנו רץ לקנות מניה בבורסה וידע שבעוד חצי שנה היא עולה – עד שיום אחד הגיע פרנקל ואמר שיש פה בועה, ואנשים קפצו מהגגות. זה מה שיהיה בשוק הנדל"ן", אמר.

יצויין כי בסקירה האחרונה של הכלכלן הראשי במשרד האוצר עולה כי בחודשים אפריל מאי נמכרו 9,000 דירות בכל חודש, ירידה של 18% בהשוואה למארס. היקף פעילות המשקיעים בשוק ירד, ובחודשים אפריל – מאי מכרו המשקיעים את אותו מספר דירות שהם קנו.

משקל רכישות המשקיעים בסך העסקאות בחודשים אפריל-מאי נע בין 19 ל- 20 אחוזים, נמוך במעט ממשקלם בסך העסקאות ברבעון הראשון ונמוך בין 9 ל- 10 נקודות אחוז בהשוואה לתקופה המקבילה אשתקד, טרם הכבדת מס הרכישה. באוצר טענו אז, כי פרויקט מחיר למשתכן הוריד את אחוזי המשקיעים באזורים בהם קיימים הפרויקטים.

הטבות מס לישובי יו"ש: בנט ונתניהו תומכים, גפני והאוצר נגד

שר האוצר כחלון והשר בנט סיכמו על תמיכה בהצעת החוק של ח"כ סמוטריץ' על מתן הטבות במס גם לישובים ביו"ש ● סמוטריץ' מתכנן לעלות את החוק להצבעה בקריאה טרומית היום (רביעי) וזוכה לתמיכה מתניהו ● מנגד, באוצר מתנגדים להטבות משיקול ביטחוני

מאת: חיים בנשק

הרחבת מפת הישובים ביו"ש שייהנו מהטבות מס: שר האוצר משה כחלון ושר החינוך נפתלי בנט, הגיעו בתחילת השבוע (ראשון) להסכמה, כי בימים הקרובים יכריעו בנוגע להצעת החוק של סמוטריץ', המציעה להרחיב את מפת הטבות המס גם ליושבים ביו"ש.

גם אם שר האוצר לא יגיע להסכמה, ההצעה תוקדם. סמוטריץ מתכנן להעלות את ההצעה, שזוכה לתמיכה גם מראש הממשלה, להצבעה טרומית היום. הסיבה, מדובר ביום האחרון להעלאת הצעות חוק פרטיות, טרם יציאת הכנסת לפגרת הקיץ. שרת המשפטים איילת שקד מתכננת לקיים מחר משאל טלפוני בין חברי ועדת שרים לענייני חקיקה, בכדי לגייס רוב תומך גם בלי תמיכתו של כחלון.

באוצר וברשות המסים מתנגדים להצעה להרחיב את הטבות המס ליו"ש, לדבריהם אין מקום להכניס שיקולים ביטחוניים במתן ההטבות מס, שמבוסס על רמת הפריפריאליות של היישוב ורמתו הסוציו־אקונומית.

מי שמצטרף להתנגדות האוצר, הוא יו"ר ועדת הכספים משה גפני. אמש בישיבת ראשי הקואליציה זעם גפני על התמיכה של ראש הממשלה בהצעת החוק ועל הכוונה לקדם אותו גם בלי הסכמת כחלון בכנסת. גפני, שהוביל להגדלת מספר הישובים הזוכים להטבות מס מ-180 ישובים ל-403, טען כי המפה גובשה על סמך קריטריונים אחידים ושוויוניים, כל שינוי במפה יגרום לנזק. לדבריו, השינויים יגררו לחצים מראשי ישובים נוספים להכליל את יישובם בהטבות המס.

ח"כ בצלאל סמוטריץ' הסביר את הצעת החוק, המוערכת בעלות של כ-150 מיליון ₪, "ההתיישבות ביהודה ושומרון עומדת במשך שנים בגבורה מול טרור מתמשך ביישובים ובצירים, וצריך לעודד אותה, בין היתר, באמצעות הטבות מס".

בהצעת החוק שהגיש מוצע להוסיף קריטריון למתן ההטבות: "קריטריון של איום ביטחוני ברמה 2–5, בדומה לקריטריון הקיים בסמיכות לגבול. הקריטריון יעניק 25 נקודות ליישוב שיחושבו במסגרת הניקוד הכולל למתן הטבות, במס לפי החוק. הקריטריון יתבסס על קביעת משרד הביטחון בהתאם לסיווג שקובע פיקוד המרכז לאיומים ביטחוניים. על היישובים הללו יחולו אותם קריטריונים פריפריאליים וסוציו־אקונומיים החלים על יישובים סמוכי־גבול, מה שישווה את מפת הטבות המס למפת אזורי העדיפות הלאומית".

היועץ המשפטי לממשלה אביחי מנדלבליט אישר:

חוק ההסדרים בדרך לממשלה

חוק ההסדרים לשנים 2017-18 עבר את אישור היועץ המשפטי לממשלה וכעת נבחן על ידי נתניהו, בעוד שלושה שבועות החוק יעלה להצבעה בממשלה ● בפרק העוסק בבריאות כולל החוק את הרפורמות האחרונות של ליצמן וכחלון וסנקציות על בתי חולים שיחרגו מהתקציב

מאת: חיים בנשק

היועץ המשפטי לממשלה אישר ביום חמישי האחרון את טיוטת חוק ההסדרים לשנים 2017-2018. אישור היועמ"ש הגיע לאחר פגישה ארוכה עם ראשי האוצר. כעת החוק צפוי להגיע לאישור ראש הממשלה נתניהו, ובעוד שלושה שבועות לאישור הממשלה. החוק יעסוק בשלושה עיקריים: הגדלת התחרות במשק והקטנת יוקר המחיה, צמצום הפערים בחברה והעלאת הפריון והצמיחה במשק. החוק מתייחס לשנתיים הקרובות ויכלול עשרות סעיפים ותתי סעיפים. חוק ההסדרים עוסק בתיקוני חקיקה במגוון רחב של תחומים, רובם סעיפים כלכליים. בפרק מיוחד תחת הכותרת בריאות, עוסק החוק בהסכמות האחרונות בין שר הבריאות לשר האוצר – על הגדלת סל התרופות לתקציב של 550 מיליון ש"ח ורפורמת מנהלי המחלקות בבתי החולים הציבורים.

היועה"מ אביחי מנדלבליט

בהסכם בין ליצמן וכחלון הוחלט, כי תקציב הגדלת הסל יבוא ממס חדש שיוטל ביטוחי הבריאות הפרטיים והשב"נים (שירותי בריאות נוספים) של קופות החולים. על פי טיוטת החוק, מוצע כי ב-2017 יוטל מס על ההכנסות של קופות החולים מדמי החבר בשב"ן ועל הכנסות חברות הביטוח מביטוחי הבריאות בגובה 3%. ב-2018 יעלה שיעור המס ל-6% וב-2019 – יעמוד המס על 9%. כתוצאה מכך, יתווספו 200 מיליון שקל לסל שירותי הבריאות, ו-300 מיליון שקל לסל התרופות.

מטרת ההיטלים על ביטוחי הבריאות הפרטיים, מניעת השפעות חיצוניות של הרפואה הפרטית, הממומנת ברובה על ידי הביטוחים הפרטיים. אחד הטענות הבולטות נגד הרפואה הפרטית, שהיא גורמת לביצוע פעולות כירורגיות שאינן הכרחיות מבחינה רפואית והיה ניתן לטפל בהן בדרכים אחרות, מה שגורר תופסת עלות לפרט ולמשק ולבזבוז משאבים. עוד קובעת טיוטת החוק, כי שר הבריאות יעקב ליצמן יוכל לבצע שינויים בתכניות הביטוחים הפרטיים. כגון: הורדת שימושים שאינם בסדר תעדוף גבוה, מהיבט היעילות הרפואית, ויצירת אחידות בפרק התרופות. צעדים אלו יצמצמו את השפעות המס החדש בגובה מחירי הביטוחים.

בנוסף, מתייחסת טיוטת החוק ליוזמה של שר הבריאות, להגביל את עבודת מנהלי מחלקות במגזר הפרטי. על פי ההצעה שהוסכמה בין כחלון לליצמן, מנהלי המחלקות החדשים יכהנו בקדנציות מוגבלות ויאסר עליהם עיסוק ברפואה הפרטית, בתמורה יפוצו המנהלים בתוספת שכר ראויה. בטיוטה לא נכתב עדיין מה גובה התוספת, וכעת אמיר לוי, הממונה על התקציבים, משה בר סימן טוב, מנכ"ל משרד הבריאות ומ"מ הממונה על השכר, יוסי כהן יצטרכו לבצע עבודת מטה לקבוע את גובה הפיצויים.

החוק גם כולל סנקציות על בתי חולים שלא יגיעו לאיזון תקציבי. על פי טיוטת החוק, בתי חולים ממשלתיים שלא יעמדו בתקציב השנתי (של השנה הנוכחית) או שצפויים לחרוג מתקציבם בשנת תקציב מסוימת לפי תחזית, לא יהיו זכאים לקבל תקציבי תוספת. כגון: תקציבי פיתוח, הצטיידות ותמיכות. בנוסף, יינקטו צעדים משמעתיים כנגד המנהלים וסמנכ"לי כספים במוסדות שחרגו מתקציבם, ולא תתאפשר קליטת כוח אדם חדש בבתי החולים הללו. מנגד, בתי חולים מצטיינים יקבלו תמריצים כספיים.

כמו כן, קובע החוק מתווה להכנסת עובדי תאגידי הבריאות לבתי החולים, בעקבות ההסכם שנחתם כבר ב-2015 עם ההסתדרות. על פי המצב טרם ההסכם, עובדי בתי החולים הוגדרו עובדי מדינה, בעוד שעובדי תאגידי הבריאות לא נחשבו לכאלה. התאגידים קמו כיישות משפטית נפרדת העוסקת בפעילות רפואית בבית החולים בשעות מעבר לפעילות הנורמטיבית של בתי החולים, כלומר בשעות אחרי הצהריים. בפועל, טוענים באוצר ובבריאות כי התאגידים הפכו "למסלול להעסקת עובדים שלא באמצעות הכללים החלים במדינה". על פי טיוטת החוק, יקלטו אחיות, עובדי מעבדות ועובדי רנטגן. עוד קובע החוק, כי לא תבוצע כל פעילות שכלולה בסל התקציב בתאגידי הבריאות בשעות הבוקר.

הלוואה לתעשיינים עד 15 מיליון שקלים

בנק מרכנתיל קיים כינוס מקצועי בנושאי הקרנות השונות לעסקים קטנים ובינוניים בערבות המדינה

מאת: הילה פלאח

עשרות עורכי דין, רואי חשבון ויועצים עסקיים התארחו בכנס מקצועי אותו ארגן בנק מרכנתיל במטרה להעשיר את הידע בכל הקשור לכלכלה בעולם הגלובלי. את הכנס פתח שאול בביש, מנהל אזור ירושלים והדרום בבנק מרכנתיל בדברי ברכה לאורחים הרבים שכבדו את הבנק בהשתתפותם: "אנחנו שמחים לראות את כולכם ולארח אתכם מחוץ לכותלי הבנק ובאווירה קצת שונה. כנסים כאלה הם הזדמנות לשמוע הרצאות מעניינות ומעשירות וכמובן הזדמנות מצוינת להיכרויות חדשות ונטוורקינג שכל כך חשובים בעולם שלנו".

'בכנס המקצועי של 'מרכנתיל

הכנס התקיים במלון "גרנד קורט" ובמסגרתו נהנו האורחים מארוחת בוקר עשירה ומגוונת. לאחר מכן דיבר ציון בקר, סמנכ"ל החטיבה הפיננסית בבנק מרכנתיל בהרצאה בנושא הכלכלה הגלובלית. בקר הציג במסגרת הרצאתו סקירת מאקרו תוך ניתוח הסיבות העיקריות המקשות על הצמיחה בעולם. הוא התייחס להתפתחויות כלכליות בשווקים המרכזיים בעולם וניתח את ההשפעות על הצמיחה בשוק המקומי בארץ: "הדמוגרפיה החיובית בישראל, הגרעון הנמוך מאד (עקב גביית מיסים גבוהה מהפעילות בנדל"ן ובשוק הרכב), התחזקות הצרכן הפרטי בשל הורדות מחירים ורפורמות בתשתיות השונות: תחבורה, מים, חשמל במקביל לאינפלציה שלילית בשנתיים באחרונות והעלאת שכר המינימום – כל אלה מחזקים את הצרכן הישראלי ומקרינים באופן חיובי על פעילות המסחר והשירותים והעסקים הקטנים".

בהמשך הציג צבי כהן, מנהל המחלקה לקרנות לעסקים בבנק מרכנתיל סקירה מקיפה על תחום הקרנות לעסקים, כהן ציין כי לבנק מרכנתיל ותק רב בפעילות בתחום זה ומזה כעשור הבנק זוכה שנה אחר שנה במכרזי המדינה. כהו סקר את ההתמקצעות שצבר הבנק בשנות פעילותו בתחום פעילות זה ואת היקף הביצועים הנרחב בקרנות עד כה. בהמשך דבריו התייחס כהן לקרן החדשה – קרן 2016 בערבות המדינה והתייחס בין השאר למסלולים החדשים שקרן זו מציעה – הלוואה לתעשיינים להשקעה במכונות וציוד עד 15 מיליון שקלים ולתקופה של 12 שנים. כמו כן הציג את מסלול ההלוואה המוגדל ליצואנים עד סכום מקסימלי של 12 מיליון שקל לעומת 8 מיליון שקל לעסק רגיל.

את החלק המקצועי של הכנס חתמה הגב' סיוון רחמים, מנהלת הגוף המתאם מטעם המדינה שנשאה דברים גם כן והתייחסה לתהליכי העבודה, השינויים והיתרונות שבקרן החדשה.

בסיום הכנס הודה מנהל האזור שאול בביש לכל הנוכחים על השתתפותם: "אנו רואים במפגשים כאלה חשיבות גבוהה לקידום הקשרים עם הלקוחות ועם הגורמים המקצועיים המלווים אותם. שמחנו לארח אתכם במפגש פורה זה ונמשיך וניזום כנסים דומים גם בעתיד".

באים לקניות ויוצאים עם רכב מתנה

מבצע 'סופר קיץ 3' של נתיב החסד יוצא לדרך: לראשונה – נתיב החסד מעניקה 2 רכבים במתנה

מאת: יחיאל חן

ברשת נתיב החסד הולכים צעד קדימה ופותחים במבצע "סופר קיץ 3"- ומעניקים לכם 2 רכבים במתנה ועוד שלל מתנות לכבוד הקיץ הלוהט. מדובר בשרשרת של מבצעים שיסדרו לכם חופשה מדהימה מלאת פרסים והפתעות!

אז איך משתתפים? קונים ב300 ₪ ממגוון מוצרי החנות ומתוכם ב29 ₪ הם מאחד מהמותגים המשתתפים במבצע: 'מעולה', 'טרה', 'זוגלובק', 'תנובה', 'אלסקה', 'שניב', NESTLE", 'צבר', 'אסם' ו'יפאורה'. ונכנסים להגרלה הגדולה ויכולים לזכות ברכב במתנה או בשלל מתנות שוות אחרות. הפרס הגדול מזכה שני זוכים ברכב מפואר של חברה קיה (מודל 2016) בשווי עשרות אלפי שקלים ועוד שלל פרסים שיפרסמו בהמשך.

"עם מבצע כזה, גם אני רץ עוד מעט לקנות בנתיב החסד" אומר לנו שמואל אטיאס מנכ"ל נתיב החסד בחיוך וברצינות הוא מוסיף: "מדובר במבצע רחב היקף בגודלו, מבצע שכל לקוח יוצא מורווח. חרטנו את הקניה החכמה על דגלנו וכעת אנו דוהרים קדימה ודואגים ללקוחותינו שייהנו גם מחופשה מושלמת ביותר, ועם מבצע שכזה, הקניה בנתיב החסד מעולם לא הייתה חכמה יותר".

ההגרלה הראשונה תיארך ב-15.8.2016, ההגרלה השנייה תיארך ב-15.9.2016. אז תעקבו טוב טוב, תיכנסו לנתיב החסד ואולי גם אתם תזכו בפרסים השווים.

רכב קיה המשתתף במבצע

ואלה המשפטים / עו"ד נתנאל אינדורסקי

מי נשך את הילד?

ביום הראשון ללימודים, המתין נער בתחנת האוטובוס בדרך לבית הספר. לפתע שני כלבים, לבן וחום, ששוטטו בסביבה, התקרבו אליו והסתובבו סביבו. הכלב הלבן תקף אותו ונשך אותו ברגלו הימנית ובניסיונו לנוס על נפשו ולעבור לצד השני של הכביש, החל הכלב החום גם הוא לתוקפו.

ניסינותיו להרחיקם בעזרת בעיטות לא צלח, כמו גם צעקותיו לעזרה. באותה העת חלפה בכביש עם רכבה, אחת מתושבות הישוב אשר הכירה את הנער הלומד עם בנה בכיתה. היא עצרה לידו וקראה לו להיכנס לרכב. בעשותו כך, ובעודו ננשך ע"י אחד הכלבים כשהוא מנסה להדפו, הצליח לסגור את דלת הרכב, תוך שהכלבים ממשיכים לרוץ אחר הרכב. הנער שב לביתו והוסע ע"י אביו לביה"ח.

עוד באותו היום, החלה אמו לברר פרטים אודות הכלבים התוקפים ואחד השכנים הציע את האפשרות כי מדובר בכלבתם הלבנה של משפ' גולדשטיין. לדבריו, לרוב מסתובב עם אותה כלבה, כלב נוסף בצבע חום. בשעות אחה"צ של אותו יום, הגיעה אמו של הנער ביחד עם שוטר לבית משפ' גולדשטיין. מר גולדשטיין יצא מהבית במהירות בתרצו את החיפזון בצורך לאסוף את בני ביתו ואמר, כי הכלבה אינה מצויה בבית. אמו של הנער המתינה בחוץ וכעבור זמן התקשרה אל השוטר והודיעה לו כי מר גולדשטיין חזר עם הכלבה הביתה. השוטר הגיע, הורה לקשור את הכלבה וכשהיא קשורה, הגיעו הנער והגברת שעזרה לו כדי לזהות את הכלבה.

לטענת שניהם, אין ספק ומדובר בכלב התוקף. השוטר גילה לגולדשטיין כי באירוע היה מעורב כלב נוסף בצבע חום ולאחר "הפצרות רבות" התרצה גולדשטיין לספר כי כלבתו מסתובבת עם הכלב החום של משפ' סתיו. הנער הגיע לביתם של משפ' סתיו ולטענתו, זיהה כי מדובר בכלב השני שתקף אותו. בתביעה שהגיש הנער נגד גולדשטיין וסתיו, טען התובע כי הכלבים שלהם תקפו אותו וגרמו לו נזקים. הנתבעים מצידם, כמובן הכחישו את מעורבות כלביהם בתקיפה. לטענתם, מדובר בזיהוי לא נכון ושנעשה רק כדי שיהיה לתובע מישהו להיפרע ממנו. בפני ביהמ"ש נחקרו התובע, הגברת שסייעה לו ובעלי הכלבים. ביהמ"ש קבע כי אינו מאמין לעדותו של גולדשטיין. ביהמ"ש הסביר כי בתחילה ניסה גולדשטיין להכחיש בכלל את קרות האירוע. אח"כ ניסה גולדשטיין לטעון כי התיאור של הכלבה כפי שהוא מתואר ע"י עדי התביעה, אינו נכון ואינו מדויק. כשהוא התבקש להראות תמונה של הכלבה, המכחישה את סימני הזיהוי, טען שאין לו אף תמונה. בהמשך החקירה שינה עדותו וטען, כי קודם שיקר כאשר טען שאין לו תמונות. ביהמ"ש קבע כי על פי מאזן ההסתברויות הנדרש במשפט אזרחי, ניתן לקבוע כי כלבתו של גולדשטיין תקפה את הנער. לעומת זאת, בעלי הכלב החום, הצליחו להוכיח כי בקרבת מקום ישנו כלב נוסף כמעט זהה לכלב ומשכך, קבע ביהמ"ש כי לא הצליח התובע לשכנע כי הכלב של משפ' סתיו, הוא הכלב שתקף אותו. בסופו של דבר חייב ביהמ"ש את גולדשטיין לשאת בנזקיו של התובע תוך שהוא מחייב את התובע בהוצאותיהם של משפ' סתיו, אשר התביעה כנגדם נדחתה.

תיקונים, הערות, עצות ושאלות במייל: netanel.indursky@gmail.com

---

אבי בנטוב

מחלקת עסקים

שיעור בחינוך

אבא שלי איש חינוך היה. התלמידים היו כל עולמו, כל מחזור שסיים אצלו הוא הרגיש ברקיע השביעי. כשאחד מתלמידיו הבוגרים היה מגיע אליו הביתה להזמין אותו לחתונתו, הוא היה המאושר באדם. וכשאחד מהם הביא לו ספר שחיבר, בכלל היה המאושר באדם. זכה גם שבני תלמידיו למדו אצלו, העמיד תלמידים הרבה, אפילו המורה של הבן שלי היה תלמיד שלו.

וכאן מתחיל הטור שלי. השבוע הבן הקטן שלי, בן הזקונים, סיים כיתה ח'. הוא למד בבית ספר חורב ברמת גן. מנהל בית הספר הרב שיש והמחנך הרב כהן היו חתני השמחה. מסיבת הסיום נערכה ברוב הוד והדר, באולם אירועים מכובד עם תכנית עשירה ומלאה בתוכן. הצוות פרגן לתלמידים, התלמידים פרגנו לצוות, וההורים רוו נחת מיוצאי חלציהם. היה ערב דביק משהו, אבל מתבקש וכהורה אתה חייב להיות עד סוף הטקס.

כל תלמיד בשבילם הוא אוצר, יהלום. לא משנה להם מה היה במהלך השנה, איך למד וכמה הציק, כמה השתובב, כמה היה קונדסן, כולם היו אהובים, כולם היו ברורים. ראו על הפנים שלהם את הנחת, את האושר, ואת התחושה של עוד מחזור סיים את בית הספר, עוד 33 תלמידים ממשיכים בדרך התורה, הולכים לעולם הישיבות, ותורתם הולכת להיות אומנותם. המנהל דיבר במאקרו על הזכות שנפלה בחלקו להוביל את בית הספר, הזכיר את החזון של הרב מפונובי'ז, נרגש היה, ראו עליו, ינק חינוך עוד על ברכי אביו הגדול זכרונו לברכה. המורה כשלעצמו דיבר במין פאתוס כזה, אהבת ישראל והתלמידים גלשה ממנו כמעיין נובע מקור חוכמה.

החדיר בהם אהבת תורה, גם מעבר לבית הספר. כל יום חמישי, היו נוהגים להיפגש לחברותא בבית הכנסת הגדול בבני ברק, למשך ארבע שעות. בסך הכל צברו התלמידים במהלך השנה קרוב לעשרת אלפי שעות לימוד מחוץ לבית הספר! הוא, המחנך, בנה אותם מהמסד ועד הטפחות, יראת שמים, אהבת תורה, ומהות של בן תורה נשתרשה בכל אחד ואחד מהם.

אני, כאבא, ובן של אחד מאנשי החינוך המיוחדים שהיו במגזר שלנו, קנאתי קנאת סופרים בהתרגשות שאחזה בהם. הערגה שהייתה בעיניהם על כל תלמיד שעלה לקבל את תעודת הגמר, הזכירה לי את שמחתו של אבא מכל תלמיד, ובמיוחד כשהבן שלי עלה, התרגשתי כולי. עיני שמתלחלחות בקלות, הגיבו גם הפעם, ובלב פנימה, נזכרתי בדברי חז"ל. הם רצים והם רצים, הם אנשי החינוך רצים אחרי התלמידים שיגיעו בסוף היעד לעולם התורה, וצוברים להם זכויות לעולם הבא, ואני אנה אני בא. לכן, מכאן שלוחה להם התודה והברכה, אולי הכרת הטוב העמוקה שיש לי אליהם, תעשה אותי שותף סמוי באושר שלהם, כי האושר שלהם הוא השותפות בהצלחתו של הבן הקטן שלי. יתכן שאני אפגוש בהם שוב כשהנכד שלי יסיים את כיתה ח'. עד אז תמשיכו להצליח, צוות חורב רמת גן.

לקבלת הטור אליכם למייל שלחו את כתובתכם אל: bentov101@gmail.com

אל תשאירו את הכסף בעובר ושב, כשאתם יכולים להרויח עליו!

לקוחות כל הבנקים, הכירו את

פיקדון ליצ'י

של מזרחי טפחות

פיקדון שנזיל בכל שנה וגם מבטיח ריבית שעולה ועולה

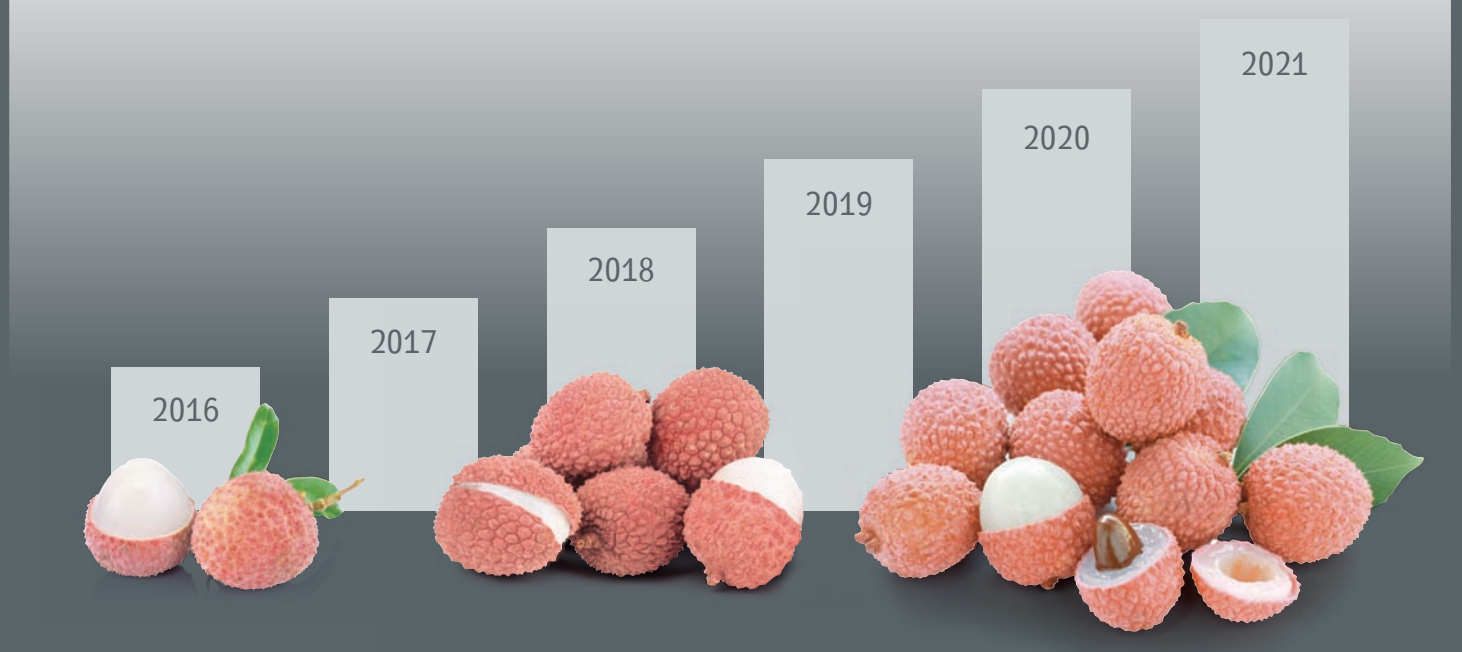

מהיום, משקיעים בפיקדונות ונהנים מהפירות!

המקצועים בהשקעות של מזרחי טפחות, יתאימו לכם את הפיקדון הטוב ביותר.

פיטנגו פקדונות דו מסלוליים

אפרסמון פקדונות לטווח קצר

רימונים פקדונות נדילים

דובדבן פקדונות הכנסה תקופתית

פטל פקדונות מידיים

פומלית פקדונות לטווח בינוני

ענבים חסכונות בהוראות קבע

קוקוס פקדונות לטווח ארוך

מזרחי טפחות

לפרטים התקשרו:
***8860**

סכום מינימאלי להפקדה: 10,000 ₪. פיקדון ליצ'י מדד צמוד לעליית / לירידת מדד המחירים לצרכן, ללא הבטחת קרן ההפקדה הנומינאלית במקרה של ירידה במדד. מס ינוכה כחוק. הבנק רשאי לשנות את התנאים בכל עת וללא הודעה מוקדמת. פרטי ההצעה המחייבים הינם בהתאם לתנאי הפיקדונות ובכפוף אליהם.

צרכנות

הילה פלאח – hila@kav-itonut.co.il

לשיפוף תוצאות הכביסה

סבון אוקסיג'ן להסרת כתמים קשים, מכיל חמצן פעיל המסיר כתמים קשים מכביסה לבנה או צבעונית. אינו מכיל אקונומיקה. מרטיבים את הכתם במעט מים ומשפשפים בעדינות בסבון אוקסיג'ן לפני הכביסה. לכתמים עקשניים במיוחד, ניתן לחזור על הפעולה בשנית.

בצמרת רשימת מדדי השרות

אגד, חברת התחבורה הציבורית הגדולה בארץ, ניצבת בצמרת מדדי השרות בסקר שביצע משרד התחבורה, במסגרת בקרה על חברות התחבורה הציבורית. בצמרת רמת השירות - חב' גלים, דן צפון מפעילת המטרונית בחיפה ואגד בכל האשכולות. הסקר מתייחס ללמעלה מ-15 חברות מפעילות שרותי תחבורה ציבורית. הבקרה התפעולית הקיפה כשלושים פרמטרים ראשיים ובהם עמידה בלוחות הזמנים, תדירות, התנהגות הנהג, עמידה בלוחות הזמנים, עצירה בתחנות, הטיפול בתלונות הציבור, בקרה על מערך הכשרת הנהגים, אבידות ומציאות וכו'.

להגנה אקטיבית

מותג הטיפוח לגבר men Crèmaמציג: ג'ל רחצה מהפכני מסדרת הטיפוח ACTIVE BLOCK (אקטיב בלוק) המנטרל ריחות גוף למשך 12 שעות. מגן עליך לאורך זמן ומעניק הרגשה נקייה ורעננה, מתאים לכל סוגי העור ושימוש יומי בו מעניק תחושת רעננות וניקיון לאורך כל היום. מוצרים נוספים בסדרת אקטיב בלוק: דאודורנט ספריי או ג'ל המעניקים הגנה אקטיבית ל 24 שעות. מחיר ממוצע לצרכן עפ"י אתר סטורנקסט: 15 ₪

במקום הראשון

השנה הוצג במעמד שר הבריאות, ח"כ הרב יעקב ליצמן, דו"ח התכנית הלאומית למדדי איכות בבתי החולים בישראל ובו נתון מרשים: מכון הלב בבית החולים קפלן מקבוצת הכללית נמצא במקום הראשון בין בתי החולים בשפלה ובדרום ובמקום השני בין בתי החולים בישראל עם עמידה של 93%(!) ביעד צנתור לבבי תוך 90 דקות בחולים עם אוטם שריר הלב שנועד לפתוח את כלי הדם החסום ולהזרים דם מחומצן בעוקרים הכלליים ושריר הלב.

בריאות וטיפוח כף הרגל

כפות רגליים בריאות הן הבסיס לשגרת תפקוד בריאה. כדי לשמר את כף הרגל במצב טוב, מעניק לכם "שול" טיפים: ראשית, הסירו את העור היבש: עם פצירה חשמלית מתקדמת המצופה בגבישי יהלום של "שול", מומלץ להשרות את כפות הרגליים במים מהולים בתמיסת ההרגעה מסדרת scholl velvet smooth שתעניק לכף רגלכם רכות. רצוי למרוח לאחר מכן את הסרום המרוכז של "שול". המומחים במעבדות "שול" גילו את הנוסחה המדויקת לשמירה על כף הרגל: הקפידו למרוח מדי בוקר וערב את קרם הלילה וקרם היום של "שול" שנספג תוך 30 שניות.

הגיע הזמן להעלות את דרגת השכר

אם את עוסקת בשדה החינוך ואת בעלת תעודת בכיר, זה הזמן להתקדם מקצועית ובדרגת השכר. הקמפוס החרדי של הקריה האקדמית אונו מזמין אותך לבוא ולהשלים את לימודייך ולקבל תואר ראשון B.A. בחינוך וחברה. בתכנית ניתנת הכרה לתעודת הבכיר שביידיך ומעניקה לך חלון אפשרויות חדש ורחב: תוכלי להעלות את רמת השכר שלך בתפקידים הנוכחיים שלך, או להתקדם לתפקידים מגוונים נוספים בתחומי החינוך והחברה. התכנית כוללת שיתוף פעולה בלעדי עם מכון פוירשטיין, במסגרתו הכשרה לאבחון והדרכה בשיטת פוירשטיין. 03-7219599

ניחוח אקזוטי

במסיבת עיתונאים מרשימה שנערכה בימים האחרונים במפעל B&H משקאות, הושקה באופן רשמי סדרת המשקאות הקלים 'טריפ פלוס' בניחוחות טרופיים ואקזוטיים ובטעם מטריף. סדרת משקאות טריפ פלוס החדשה כוללת בשלב זה משקאות קלים בשישה טעמים: תפוזים, מנגו, אפרסק, תות-בננה, ענבים ותפוחים. הסדרה כשרה למהדרין בהשגחת בד"ץ העדה החרדית. את הסדרה הציג מנכ"ל החברה, ר' יוסי מרקוביץ, שסיפר על הטעמים החדשים בסדרה שנוצרו עוד בברזיל, תוך שימוש בפירות טרופיים ואקזוטיים מקומיים וזכו לציונים גבוהים במבחני טעימה רבים.

מה הריח של צבע כחול?

לריחות יש יכולת לעורר תחושות ורגשות וליצור אווירה טובה. בדומה לריחות, גם צבעים יכולים לעורר רגשות נעימים. ממחקרים שבדקו אילו רגשות מעוררים צבעים שונים, עולה כי, למשל, צבע כחול מעורר הרגשה ש ל יציבות, שלווה ורוגע ואילו צבע ורוד מעורר הרגשה של חיבה, הנאה ושמחה. לאור האמור, לא מפתיע כי מנתוני מכירות של מרכזי כביסה בישראל עולה, כי המרכזים המועדפים על הצרכן הישראלי, הם מרכזי הכביסה בצבעי ורוד וכחול. על בסיס תובנה זו, קמפיין המרכזים החדש של סדרת סנו מקסימה, מדגיש את הקשר שבין צבע המרכך לריח המיוחד שלו.

"שוקו של חופשה"

יטבתה מרעננת אתכם במבצע קיץ טעים במיוחד, שבו אתם גם נהנים מהטעם המצוין והאהוב של שוקו יטבתה וגם יכולים לזכות בחופשה מפנקת בארץ בין השאר במלון ניר עציון או כינר לבחירתכם: רכשו ממגוון משקאות השוקו של יטבתה, התענגו על הטעם הנפלא, התקשרו לטלמסר 3543*, הזינו את קוד המבצע ופרטים אישיים, שימרו את אריזת המוצר ותוכלו לזכות בחופשה מפנקת. מדי יום תיערך הגרלה בה יזכה אחד מהמשתתפים בחופשה. לדברי מנכ"ל מחלבת יטבתה, רם סרוגו: "כחלק מפעילות השיווק יצאנו במבצע קיץ מיוחד שיעניק חוויה מרעננת לכל המשפחה".

רעננות לכל היום

מותג הטיפוח Crêma מציג את סדרת הדאודורנטים בניחוח האהוב: דאודורנט crema מאסק, עם רכיב ה-shower freshness 24h . הדאודורנטים של crèma מגיעים בשלושה סוגים: ספרי, רולאון וסטיק. כל הדאודורנטים בסדרה הינם אנטיפרספירנטיים ומונעים ריחות זיעה ל- 24 שעות, מכילים ויטמין E להרגעה וטיפוח העור ומעניקים תחושת רעננות של מקלחת לאורך כל היום. בניחוחות: קלאסי, דבש ואורכידאה.

1 + 1 חינם ל"אקשן פארק"

תכנית "מגיע לך יותר!!" מבית ישראכרט, מעניקה ללקוחותיה הטבות מיוחדות ומפנקות במבחר בתי עסק בכל רחבי הארץ במהלך השנה. גם בתקופת בין הזמנים, ישראכרט חושבת שמגיע לכם יותר. הטבה שווה במיוחד בין ההטבות הרבות שמציעה ישראכרט לחברי התכנית בבין הזמנים: 1 + 1 חינם בכניסה לפארק השעשועים "אקשן פארק". הפארק משלב בילוי לכל המשפחה, וקיימת בו חורשה מסודרת לפיקניק ומנגל, שפע של מתקנים, מתנפחים, טרמפולינות, משחקיה לקטנטנים ואטרקציות לילדים. *יש לתאם הגעה

טובי המומחים בארץ

מי לא נתקל במהלך חייו בצורך בחוות דעת שניה אצל רופא מומחה? מי לא מחפש לעצמו ולבני משפחתו את המטפל הטוב ביותר בתחום לו הוא נזקק? לקוחות כללית אתם בידיים טובות. בכללית מושלם כבר עשו את כל הבירורים עבורכם. 'כללית מושלם', הביטוח המשלים של "כללית", מספק ללקוחות "כללית מושלם" שירותים רפואיים באיכות מקסימלית של כ-3500 רופאים ונותני שירות רפואיים במגוון רחב של תחומים - החל מביקור אצל רופא המומחה, דרך טיפולי שיניים, ניתוחים פרטיים, טיפולי התפתחות הילד ועד לניתוחים וטיפולים אסתטיים.

הפאניות בישראל הכי מקצועיות

האירוע המקצועי היוקרתי הגדול ביותר השנה, הסתיים בהצלחה, 250 פאניות מהשורה הראשונה בישראל ובעולם היהודי, השתתפו ביומיים של סמינר השתלמות מקצועי במלון וולדורף אסטוריה בירושלים. את האירוע ארגנה והובילה חברת גלית איטליה הישראלית בשיתוף מותג Label.m הנתן את חסותו. במפגש עיתונאיות מקדים הוכרז על שיתוף פעולה חדש בין גלית איטליה ומותג מוצרי השיער המקצועי Label.m מותג הבית של Toni&Guy הכולל מוצרי טיפוח עיצוב וגימור המתאימים לפאות שישווק מעתה לפאניות החרדיות ע"י גלית איטליה. כמו"כ הושק ליין פאות חדש - 'Shulamit' מבית שולמית פוברסקי.

154,200 כפיות

כמדי שנה, יצאה חברת מטרנה זו השנה ה-17 בפריקוק החסד החשוב והמרגש, המעניק לאלפי משפחות נזקקות מזון עבור תינוקותיהם - פריקוק 'מטרנה מצווה'. בימים אלה תמה ספירת הכפיות שנאספו במסגרת הפריקוק לשנה זו, ונמצא שסכום הכפיות הגיע למספר מדהים של 154,200 כפיות וכן 7,100 אריזות דייסה בהתאמה, יועברו כמדי שנה אריזות מזון לתינוקות של מטרנה - כך שאלפי תינוקות של משפחות נזקקות יוכלו לשבוע מתחליף החלב והדייסות המזינים והאיכותיים ביותר.

ניחוח שלא נגמר

רוצים ליהנות מניחוחות הניקיון לאורך זמן? סנו ריצפז פרש הום- עם אפקט הבישום המתמשך -סדרת תרכיזים ריחניים לניקוי כל סוגי הרצפות. לסנו פרש הום בישום עוצמתי במיוחד והרכב מושלם המעניק לכם 4 פעולות במוצר אחד - מנקה, מבריק, מבשם לאורך זמן ומותיר על הרצפה שכבת הגנה. סנו פרש הום מתאים לכל סוגי הרצפות: קרמיקה, גרניט פורצלן, שיש ועוד. בניחוחות: טבע רענן, כותנה מלטפת, סבון מפנק וספא מרגיע.

מהלכים פורצי דרך

מנכ"ל גלידות נסטלה עופר גרין: " השנה הובלנו שני מהלכים פורצי דרך. המהלך הראשון תואם למגמה ההולכת וצוברת תאוצה של ה- portion Control בעולם ולביקוש מצד הצרכנים בארץ. החלטנו להרים את הכפפה, להקטין את שלגוני ג'וה ולהפחית את כמות הקלוריות לשלגון. במסגרת זו השקנו את סדרת JOYA COLLECTION בגרסת מיני. המהלך השני הוא פיתוח ישראלי מפתיע ופורץ דרך: לאחר שערכנו מחקר צרכנים לבדיקת ההעדפות שלהם השנה, פיתחנו סדרה חדשה וייחודית

ההברקה של הקיץ

חברת סוד מציגה הרחבה לסדרת המוצרים החדשה לניקוי: סוד Brilliant לניקוי רצפות ופרקט. המוצרים החדשים ממשיכים את קו החדשנות של חברת סוד בשנים האחרונות, כפי שמסביר שרון ישראלי, סמנכ"ל השיווק של חברת Henkel: "המותג סוד מציג חדשנות ייחודית בעלת ערך גבוה לצרכן ונותנת מענה למגוון צרכים במוצר מתקדם אחד". סוד הקסם של הסדרה החדשה נעוץ בעובדה שהוא מתייבש במהירות רבה, גם על רצפות וגם על פרקט. בשורה חשובה החוסכת זמן רב, ניתן לשטוף ובמהירות לשוב לעבודות הבית.

פלטה 3 ב-1

קסם או איפור? צרי אשליה אופטית כוללת עם פלטת ההארות וההצללות החדשה, 3 ב- 1 #SHAPEMATTERS של סמאשבוקס- עם ערכה מושלמת זו הכוללת 16 גוונים ומברשת דו צדדית המציעה יותר אפשרויות להארה והצללה מכל סדרה אחרת, המעניקה לך כלים חסינים מפני טעויות להארות והצללות וטיפים מקצועיים פשוטים לקבלת תוצאות ראויות לצילום. הערכה כוללת: לפנים: 4 פודרות - קונטור, ברונזר, היילייטר ושימר. לעיניים: 9 צלליות בגימור מאט ושימר. לגבות : 2 פודרות לגבות + ווקס לגבות, מברשת דו צדדית וכרטיסי SHAPEMATTERS

לוקחים את הניקיון בידיים

סנו מאפשרת לכם לשמור על היגיינה מרבית עם סנו מדיק הגייניק - ג'ל לניקוי ידיים ללא מים, המיועד לשימוש כשאין בנמצא מים וסבון. הג'ל על בסיס אלכוהול המיוצר בנוסחה ייחודית לשמירה מרבית על היגיינת הידיים ולנטרול ריחות, והוא בעל אפקט הגנה בפני חיידקים גם לאחר השטיפה. מיוצר במרקם קליל שאינו נדבק ומתייבש במהירות, מועשר ברכיבים טבעיים ובוויטמין E. בסדרה: סנו מדיק הגייניק ג'ל לניקוי ידיים, וסנו מדיק הגייניק ג'ל ניקוי ידיים בתוספת אלוורה. להשיג בשני גדלים: אריזה משפחתית של 300 מ"ל ואריזת TO GO

שקיות אוכל איכותיות

חברת סנו, מציעה לרגל החזרה לביה"ס את סדרת שקיות סנו סושי, סדרת שקיות אוכל במספר גדלים, לשימוש נוח ולכל מטרה, אידיאליות לאריזת כריכים ומזון. שקיות איכותיות, המגיעות באריזת קרטון, עם פתח נוח לשימוש. שקיות מזון סנו סושי גדולות במיוחד - שקיות מזון XL באריזת חיסכון, נשלפות אחת אחת. מגיעות באריזה המכילה 300 שקיות, במידות 27*21 ס"מ. שקיות סנו סושי רב שימושיות - שקיות XXL עבות, חזקות ואטומות במיוחד, מתאימות לכל מטרה. מגיעות באריזה המכילה 270 שקיות במידות 35*25 ס"מ.

"לחם בשר" מגיעה למרינה הרצליה

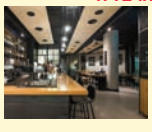

רשת מסעדות "לחם בשר" מקבוצת "קפה קפה", משיקה מסעדה נוספת בקניון ארנה שבהרצליה. המסעדה מכילה כ-192 מקומות ישיבה שמתוכם 61 בפנים המסעדה ו- 131 מקומות ישיבה ברחבת הטיילת. המסעדה משתרעת על שטח של 185 מטרים מרובעים. עיצוב המקום נעשה תוך התאמה לקונספט החווייתי ומאפשר ישיבה נוחה ואקסקלוסיבית בתוך המסעדה עבור לקוחות המעוניינים בפרטיות. המסעדה מתאימה גם לעריכת אירועים פרטיים וחגיגות פרטיות עם תפריט מותאם לכל אירוע. בהשגחת בד"ץ יורה דעה

כדוריות הניקיון בניחוחות טרופיים

סוד מציגה את השילוב המרענן של הקיץ: סדרת 4 הכדוריות ב-2 ניחוחות חדשים, פירות טרופיים והיביסקוס. 4 כדוריות הניקיון של סוד מכילות פורמולות ניקיון חדשות וייחודיות, בשילוב עיצוב חדשני ומודרני, בצורת כדוריות. הכדוריות מציעות 4 פעולות ניקיון בכל הדחה: ניקוי יסודי, הגנה מפני כלכלך, ניחוח מרענן והסרת אבנית.

החיים הצבעוניים

משפחת הפופ של קליניק מתרחבת עם 4 סדרות מוצרים חדשים: 2 סדרות שפתונים במרקמים חדשים, Clinique Pop Glaze + Primer - sheer Lip Colour שפתונים עם נגיעת צבע מקסימה אך עם זאת שקוף בשכבה אחת. מחיר: 145 ₪ - מחיר השקה (עד 31.7.16) 99 ₪. קולקציית צלליות עיניים במרקם משיי ועמיד, מחיר: 134 ₪ מחיר השקה (עד 31.7.16) 99 ₪ -Cheek Pop סומק בגרסת פודרה דחוסה, עמיד עד ל- 4 שעות. מחיר: 203 ₪ מחיר השקה (עד 31.7.16) 149 ₪. מבצע השקה: בקניית שני מוצרים מהסדרה

הכשרת רופאים באנדוסקופיה

הסדנה הבינלאומית לאנדוסקופיה אבחנתית וטיפולית התקיימה במערך הגסטרו-כירורגי בשבוע שעבר במרכז הרפואי שערי צדק. המערך הגסטרו-כירורגי בשערי צדק נמנה בין מרכזים רפואיים בודדים בעולם, אשר זכו בתואר 'מרכז מצוינות לאנדוסקופיה מתקדמת' מטעם חברת בוסטון סייינטיפיק. במסגרת התואר היוקרתי אחראי המרכז להכשרת רופאים מרחבי העולם בתחום האנדוסקופיה האבחנתית והטיפולית. השנה, בשיתוף פעולה עם האיגוד הישראלי לגסטראונטרולוגיה, נפתח המרכז בשערי צדק גם להכשרת רופאים צעירים מרחבי הארץ, ושלושה רופאים צעירים ישראלים ממרכזים רפואיים שונים בארץ השתתפו בסדנה האחרונה.

יריד הפיננסים 2 של בני ברק

במרכז להכוון תעסוקתי של עיריית בני ברק מציינים בסיפוק רב את ההצלחה הרבה ליריד פיננסים 2 שהתקיים בשבוע האחרון במרכז בהשתתפות מאות מחפשי עבודה. ביריד הוצעו עשרות משרות לבעלי תארים ולסטודנטים וכן לכלל הציבור המעוניין להשתלב במעגל התעסוקה בתחומי הבנקאות, ביטוח, השקעות ופיננסים בהשתתפות החברות המובילות במשק הישראלי. בין החברות שהשתתפו ביריד: בנק יהב, בנק לאומי, אקסלנס נשואה, מיטב דש, חבר הון אנושי, הפניקס, מנורה מבטחים, BDO ועוד.

קצרצרים

חדש: **מי עדן** משיקה בקבוק 1 ליטר מעוצב במספר גוונים המתחברים לצבעי הקשת

לראשונה בישראל: אצות SEAKURA בקוביות קפואות וקצוצות המוכנות לשימוש כתוספת לשייקים ומיצים, לתיבול חביתות, מרקים, תבשילים, ממרחים ורטבים. מחיר: 29.9 ₪ כשרות: מעלה יוסף כשר למהדרין

דיספנסר ל- 5 ליטר עם ברז, ללימונדה קרה בקיץ. להשיג ברשת הסטוק. מחיר: 75 ₪

YOLO של תנובה, סדרת המעדנים היחידה עם שוקולד אמיתי, מחדש שוב ומשיק לראשונה מוס אווירי עם שוקולד אמיתי, שניתן להקפאה ומתאים במיוחד לימי הקיץ החמים בשני טעמים: יולו מוס שוקולד חלב ויולו מוס שוקולד לבן. יימכר במהדורה מוגבלת

תנובה ומכון דוידסון לחינוך מדעי בפעילות ייחודית לחופש הגדול: מהדורת חידות לקיץ מתוך 'המוח' על אריזות החלב. עונים על החידות המדעיות במהירות האפשרית ומשתתפים בתחרות נושאת פרסים

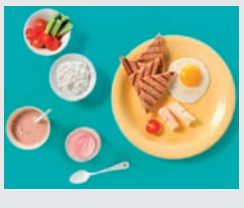

במהלך חופשת הקיץ רשת **קפה גרג** מציעה תפריט ילדים ותינוקות חגיגי המנות מוצעות במחיר נוח ואטרקטיבי: מנות ילדים ב-29 ₪ בלבד וארוחת תינוקות ב-10 ₪ בלבד

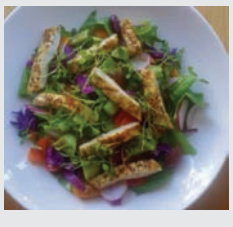

חדש ב**רודריגז**: מנת מיני-המבורג לילדים שרוצים ארוחת שף כמו גדולים במחיר של 48 ₪ וממשיכים במבצע לשעתיים בכל יום בין: 17:30 ל--19:30 הזמנתם שתי מנות עיקריות? קבלו מנת ילדים או מנה ראשונה חינם

GUM ברכב: **ליימן שליסל** במבצע מיוחד לזמן מוגבל - מארז של שני בקבוקי מסטיק מנטוס + מתקן מיוחד לרכב ב- 16.90 ₪ בלבד

מתחדשים

הילה פלאח – hila@kav-itonut.co.il

רשת Clarks ממשיכה את המבצעים: עד 60% הנחה על מגוון דגמי הנעליים, הסנדלים והתיקים לנשים ולגברים מקולקציית אביב קיץ 2016 בתוקף עד ל- 31.7.16

My Underworld Alice - הלבשה אישית גם למידות גדולות. עכשיו באליס: 20% הנחה על כל הדגמים. בתוקף בין 23/6-31/7/16, ללא כפל מבצעים -חברות המועדון נהנות יותר! חנות הדגל של אליס: קניון גם העיר, אבן גבירול 71 ת"א

מותג התינוקות המוביל Nuby מציע לקראת החזרה לגנים סדרת בקבוקי ספורט מצוירים עם איורי מכוניות ועוד בעיצוב ייחודי המונע טפטוף ונזילות, אינם מכילים ביספנול A ומתאימים לגילאי 9 חודשים ומעלה. מחיר לצרכן: 34.90 ₪

קרליין גאה להציג את אנקאוור מאסק - UNCOVER MUSK הבושם החדש לנשים: הבושם החדש לאישה בניחוח רענן העוטף אותך לאורך כל היום בתחושה של פרש, נקיון ורעננות כמו לאחר הרחצה. מחיר השקה: 99 ₪ 50 מ"ל (מחיר מלא: 209 ₪)

חברת running pro משיקה בישראל את מותג הגרביים האיכותי swiftwick - מותג גרבי ריצה וספורט גרביים קלי משקל, אווריריים, מנדפים וללא תפרים. טווח מחירים: החל מ- 60₪ ועד 199₪ להשיג: בחנות Newton Running הנחושת 4 ת"א ובחנויות הריצה המובחרות

המותג Nuby, מציע לרגל עונת הטיולים, סט קערות עם מכסים תואמים מתוך סדרת wash or toss סדרת כלי האכלה לקטנטנים. הסט כולל שש קערות תואמות, הפתרון המושלם לנשיאת אוכל לקטנטנים מחוץ לבית ולאחסון נוח בתוך הבית. אינו מכיל ביספנול A. מחיר: 34.90 ₪

קרליין גאה להציג: גוון חדש וקייצי נוסף לסדרת שפתוני Color Matt שפתון מס' 30 פוקסיה. מאט, עמיד, אינו נמחק, נוזל או נעלם כל היום. מחיר מבצע : 59.90 ₪ (מחיר מלא: 109.90 ₪)

מותג הטיפוח לתינוקות Soft Care גאה להשיק 2 מוצרים חדשים: Soft Care אל סבון בפורמולה עדינה במיוחד לעורו העדין של התינוק. מועשר בפרוטאין כותנה, קמומיל ויטמין E, פרו ויטמין B5 ואלנטואין. מחיר השקה: 14.90 ₪ לתכולת: 1 ליטר (מחיר מלא: 19.90 ₪)

מותג הסירים INFINITY CHEFS הגיע לארץ, הסדרה מתאפיינת בעיצוב ייחודי בסגנון נחושת, המזכיר את הסירים של פעם בנגיעות מודרניות. עכשיו ב-30% הנחה. המחירים לאחר הנחה נעים בין: 117- 393 ₪ להשיג ברשתות ובחנויות כלי בית ונוי

פינצטות של טוויזרמן 200 שקל ליחידה במכוני היופי

מארז רחצה חלב וקרם גוף חלב של שיק חמישים שקלים בסניפי רשת O&H סופר פארם ובפרפומריות

לקראת חזרה לגן, רשת H&O מציעה תיקי גן ובקבוקי שתיה אקולוגיים עם דמויות האהובות על הילדים. מחיר בקבוק: 14.90 ₪ מחיר תיק: 49.90 ₪

רשת אירוקה מציעה קולקציה מדליקה של משקפי שמש לילדים ERROCA JUNIOR עם עדשות שמסנגות את קרינת UVA וכן את קרינת UVB . מחיר: 45 ₪ להשיג בלעדית ברשת אירוקה

בטיסט שמפו יבש לשיער במגוון ניחוחות, שכבש את אירופה, הוא מוצר חובה בכל תיק לרענון מידי של הפן וסידור השיער בן רגע למראה רענן. מרסס על השיער במרחק 20 ס"מ והשיער מרגיש נקי, קליל ונוח. להשיג ברשת סופר-פארם, מחיר: 29.90 ₪

רוני נמדר, מעצבת מותג תכשיטי היוקרה Roni N. Jewellery, מציגה: קולקציית תכשיטי כלה עם מוטיב היהלום העגול, בעבודת יד ובמהדורה מוגבלת - עד 6 תכשיטים מכל דגם בכל בעולם. התכשיטים משובצים ביהלומים המשובחים בעולם. לפרטים: 0549851957

רשת הרמוניה לבית מציעה לקראת החזרה לבית הספר והגנים: קופסאות אוכל מעוצבות. המחיר לצרכן: החל מ- 19.90₪ ליח' ועד 59.90 ₪ המחיר לחברי מועדון: החל מ- 16.90₪ ליח' ועד 49.90 ₪

שוורץ קוסמטיקה, מותג הקוסמטיקה החדשני, מציג במיוחד לקיץ קרמי לחות לשיער המועשרים בתמצית רימונים: קרם לחות לשיער יבש ופגום: 45.80 ₪ וקרם לחות "מקפיץ" תלתלים: 45.80 ₪. להשיג: בבתי מרקחת, בתי טבע, רשתות שיווק, באתר של שוורץ קוסמטיקה או ב: 08-6466777

הטבה ייחודית: בקניית 2 תכשירים ממגוון תכשירי תינוקות וילדים של ד"ר פישר, תוכלו לקבל תיק גן איכותי רק ב- 19.90 ₪ בלבד. תוקף: 28.07.2016- 10.08.2016 בסופר- פארם. בכל מהלך אוגוסט ניתן להשיג בפארמים וברשתות הנבחרות

הסרת משקפיים בסטנדרט אסותא

במחיר קבוצתי

לבדיקת התאמה חינם:

03-7922031

אסותא
הסרת משקפיים בלייזר
אופטיק

הטיפול מיועד לגילאי 18-55 ואינו מתאים ל: • נשים בהריון • סובלים מקטרקט • סובלים ממחלות עיניים כרוניות כגון: קרטוקונוס וגלאוקומה

בס"ד

המחלקה לבריאות הציבור

"בין הזמנים"- הזמן ללמוד עזרה ראשונה והצלת חיים

בימי "בין הזמנים" הקרבים ובאים ישנה הזדמנות לקורס עזרה ראשונה קצר ברמה ובאיכות גבוהות ויחודיות.

הקורס יתנהל ע"י מגן דוד אדום, בשיתוף עיריית בני ברק וארגון "הצלה" והוא יתקיים בהיקף של 44 שעות.

[אין לימודי המשך לקורס והוא לא מאפשר התנדבות בשום ארגון הצלה] .

את הקורס יעבירו מדריכים מוסמכים מטעם מד"א,

בפיקוח ועדת הרבנים ובליווי משמרת הקודש והחינוך, ובסיומו יקבלו המשתתפים תעודת סיום קורס עזרה ראשונה של מד"א.

הקורס יתקיים במרכז הכוון תעסוקתי, רחוב הירדן 31, קומה 4.

החל מיום שני, י"א באב ה'תשע"ו [15.8.16] .

הרישום באמצעות 8101*

הקורס מיועד לגברים מעל גיל 20 בלבד .

בעלות: 200 ש" ח - מחיר מסוסבד מטעם העירייה.

בברכה ובהצלחה,

פרץ אברמוביץ
חבר מועצת העירייה
ראש המח' לבריאות

חנוך זייברט
ראש העיר

עירייה שחושבת שירות.

בס"ד

האגף לשירותים חברתיים

משרד הבינוי והשיכון
פרוייקט שיקום שכונות

ערב בריאות בשכונות

הפעם לה הולך להיות אחרת...

רוצה להיות בריאה יותר... חזקה יותר?
הכנו עבורך נושאים מרתקים.

בתכנית:

שרון דבורקין – מנהלת מכון פיזיותרפיה בקופ"ח מכבי
בנושא: **התעמלות רפואית וחיזוק כללי.**

יעל אינגבר – **לרזות לשם שינוי**
סיפור אישי חוייתי ומתן כלים לירידה במשקל.

ערבי הבריאות יתקיימו בשעה 20:00.

בשיכון ו' רחוב ביריה 8, ביום שני, י"ט בתמוז (25/07).
בשיכון ה' במועדון אמונה, רחוב הרב לוין 15, ביום שלישי, כ' בתמוז (26/07).
בפרדס כ"ץ ברחוב דב גרונר 48, ביום רביעי, כ"א בתמוז (27/07).
בויז'ניץ באולם הסמינר, רחוב טל חיים 5, ביום שני, כ"ו בתמוז (01/08).
בקריית הרצוג ברחוב הרב משולם ראט 5, ביום שלישי, כ"ז בתמוז (02/08).

עלות:10 ₪ בלבד.

מאבות לבנים,
צוות המחלקה הקהילתית.

בס"ד

האגף לשירותים חברתיים

מרכז שקד

לבני משפחה מטפלים בזקן

לאור בקשת בני המשפחה המטפלים בזקן,
הנכם מוזמנים להרצאה מרתקת

"אפשר גם אחרת?"

התמודדות עם מציאות בלתי רצויה
ביחסי בני משפחה על רקע הטיפול בבן משפחה זקן.

ע"י ד"ר אילה אליהו
עובדת סוציאלית קלינית, מומחית תחום זיקנה
שתתקיים אי"ה ביום ראשון, כ"ה בתמוז ה'תשע"ו (31.7.16),
בשעה 19:00, בבית הפיס ל"גיל הזהב", רחוב בעל התניא 34.

להרשמה ניתן להתקשר:
בימים ב', ד', ה' - 8:30-15:00 יום ג' - 11:30-18:30,
לטל': - 5092957 03, 6186832 - 03.

הכניסה חופשית

עירייה שחושבת שירות.

בס"ד

אגף החינוך

שירת יוסף מרכז חושב למידה
360° התכנית הלאומית לילדים ולנוער בסיכון

מרכז הלמידה העירוני "שירת יוסף"
נערך לשנה"ל תשע"ז הבעל"ט

הורים המעוניינים להבטיח מיקומם בימים ושעות המתאימים להם,

יפנו למזכירות המרכז לקבלת פרטים.

בימי ראשון עד חמישי בין השעות 9:00 - 15:00

לתשומת ליבכם: הלימודים מתחדשים בר"ח אלול.
זמני הלימודים: בין השעות 8:15 בבוקר עד 17:30 אחה"צ.

מרכז הלמידה פועל על ידי

אגף החינוך והמחלקה לילדים ונוער – 360 בעירייה

והוא מיועד:

לבנים, תלמידי תלמוד-תורה, בגילאי 6-12, דוברי עברית ואידיש,

הזקוקים לסיוע ברכישת מיומנויות קריאה, כתיבה, הבנת הנקרא וחשבון.

הסיוע הינו הוליסטי, ומלווה על פי הצורך, במגוון טיפולים נוספים:

- אבחונים דידקטיים.
- הוראה מתקנת.
- למידת גמרא בקבוצות.
- העשרה שפתית.
- תגבור קריאה באמצעות מחשב.
- תהליכי חשיבה באמצעות משחק.
- ספורט טיפולי.
- כישורים חברתיים.
- תרפיות – מוזיקה, אמנות, בע"ח, גינון.
- קאוצ'ינג
- C.B.T.
- הדרכת הורים.
- סדנאות אמהות.
- מבדקי מיפו"י
- מבדקי עלי"ה.

רח' הרב לנדא 14 בני ברק | ת.ד. 3237 | 03-6770303 | shiratyosef@gmail.com
שירת יוסף-מרכז שחושב למידה

הלוח המוכר בציבור החרדי
200,000 עותקים
ברחבי הארץ

מזל וברכה
הלוח הארצי

03-6162228

כ"א-כ"ג תמוז
תשע"ו
27-29/07/2016

קו עיתונות

פרסמו חינם
* בכפוף לתקנון המתפרסם בעמ' 2

קול העיר – בני ברק | השבוע – בירושלים | השבוע – בפתח תקוה | השבוע – באלעד | השבוע – בבית שמש | השבוע – בחולון בת ים | השבוע – ברחובות

דירות למכירה

אופקים

■ **המרכז לניהול נדל"ן:** קניה-מכירה-השכרה. מבחר דירות למכירה/השכרה במחירים טובים!!! עטיה משה, 074-7037979, 054-6625272 (22-23)

+5 חדרים

■ **מציאה!** בחפץ חיים, ק"ב, 6 חד', מחולקת, משופצת כחדשה, מושכרות ב- 3,100 ש"ח, 699,000 ש"ח, 052-7143746 (27-34)

■ **המרכז לניהול נדל"ן** - 5 חד' בקהילה, בפרוייקט החדש, מעלית, מרפסת סוכה, 990,000 ש"ח. עטיה משה, 074-7037979, 054-6625272 (22-23)

■ **המרכז לניהול נדל"ן** - בקהילה 5 חד', 130 מ"ר, משופצת כחדשה+ מחסן במחיר מציאה! 830,000 ש"ח. עטיה משה, 074-7037979, 054-6625272 (22-23)

3-3.5 חדרים

■ **המרכז לניהול נדל"ן** - 3 חד', קרקע, צמוד למרכז המסחרי, פינתית כולל 500 מ"ר אדמה, 770,000 ש"ח. עטיה משה, 074-7037979, 054-6625272 (22-23)

■ **המרכז לניהול נדל"ן** - מציאה! בקהילה, 3.5 חד', ק"א, 595,000 ש"ח. עטיה משה, 074-7037979, 054-6625272 (22-23)

אלעד

■ **בשמאי האיכותי!** 4 חדרים + אופציה 50 מ"ר + 3 כ"א + בנין קטן! "תיווך-קזן" 054-8420522 (22-23)

■ **חדש!** בלעדי! מציאה! בשמעון הצדיק (קרוב לקארו), 4 חדרים + סלון ענק + מטבח מושקע + מחסן! 1,280,000 ש"ח. "תיווך קזן" 054-8420522 (22-23)

■ **בבלעדיות** "ישראל אלבלינק שוק הנדל"ן" - בחסידי-ליטאי, דירה ענקית, כ- 180 מ"ר + אופציות. ישראל, 052-3251213. אהובה, 050-5886828 (22-23)

■ **לחוץ למכור?!** קח מזומן תוך 24 שעות, בבלעדיות "ישראל אלבלינק שוק הנדל"ן" 052-3251213, 050-4156317 (22-23)

■ **למשרד** תיווך שוק הנדל"ן באלעד, סוכן/ת נדל"ן + רשיון תיווך, הדרכה תינתן למתאימ/ה, אפ' לרווחים גדולים! ישראל, 052-3251213. אהובה, 050-5886828 (22-23)

פנטהאוזים ודירות גן

■ **בעליון** ברח' הריף המבוקש, דירת גן, 4 חד' + 3 יחידות לל"ת, 054-8435872, 03-9074725 (29-34)

דופלקסים

■ **בבלעדיות** "ישראל אלבלינק שוק הנדל"ן" - דופלקס 6 חד', מושקע, אפשרות לחלוקה. ישראל, 052-3251213. אהובה, 050-5886828 (22-23)

+5 חדרים

■ **בבלעדיות** ישראל אלבלינק שוק הנדל"ן - חדש! בבן זכאי, בעליון, 5 חד' + גינה. ישראל, 052-3251213. אהובה, 050-5886828 (22-23)

4-4.5 חדרים

■ **בבלעדיות** "שחף נכסים" דירת 4 חד', כ- 125 מ"ר, סלון ענק מחסן פרטי, אופ' לבניה בגג, 052-5752500 (22-23)

3-3.5 חדרים

■ **בבלעדיות** "שחף נכסים" מציאה!! בעליון המבוקש, דירת 3 חד', כ- 94 מ"ר, מרפסת גדולה אופ' ממשית להרחבה, פינוי מייד, רק 1,150,000 ש"ח, 054-9422194 (22-23)

■ **בבלעדיות** "ישראל אלבלינק שוק הנדל"ן" - 3 חד', בחסידי - ליטאי בעליון המבוקש עם אפשרות מימון של 90%. ישראל, 052-3251213. אהובה, 050-5886828 (22-23)

באר שבע

■ **בשכונה ב',** קומת קרקע, מחולקת ומושכרת ב- 4,200 ש"ח + מבחר נכסים גדול. תיווך רומן, 052-7731832 (22-23)

■ **מציאה!!** בשכונה א', מחולקת ל- 3 יחידות, מושכרת ב- 5,100 ש"ח, גודל הנכס כ- 120 מ"ר. תיווך רומן, 052-7731832 (22-23)

■ **מציאה!** למגורים/ השקעה, במיקום מעולה, מחיר אטרקטיבי ותשואה גבוהה! חבל לפספס!! אקסקלוסיב שיווק וניהול נדל"ן, 054-5233623 (22-23)

בית שמש

■ **7.5 חד'** (2.5 + 4), מחולקת ל- 2 דירות עם 2 כניסות נפרדות, תשואה גבוהה! 1,600,000 ש"ח. בלעדי, תיווך יעקב, 054-4901948 (22-23)

4-4.5 חדרים

■ **בבר אילן,** 4 חד', ק"א, כ- 98 מ"ר, שמורה, סלון גדול + מחסן, פינוי גמיש, 1,150,000 ש"ח. תיווך אדר נכסים, 052-4834706 (30-33)

3-3.5 חדרים

■ **בגפן,** 3 חד', ק"ד, אחרונה, שמורה ומסודרת, מזגנים, 830,000 ש"ח. תיווך אדר נכסים, 052-4834706 (30-33)

■ **באזור** מתחרר, ברח' המעפילים, 3 חד', ק"א + אופציה לתוספת, 860,000 ש"ח. תיווך יעקב, 054-4901948 (22-23)

■ **בקרן היסוד,** אזור מתחרר, 3 חד', ק"ג, מסודרת, 890,000 ש"ח. תיווך "אדר נכסים" 052-4834706 (30-33)

■ **בנרקיס,** 3 חד', כ-80 מ"ר, פינוי בינוי . תיוך "אדר נכסים" 052-4834706 (30-33)

2-2.5 חדרים

■ **2.5 חד'** כ-60 מ"ר, נוף, 690,000 ש"ח. תיווך "אדר נכסים" 052-4834706 (30-33)

בני ברק

■ **דירות** מפרט גבוה מקבלן: 4.5 חד' - 5 חד' ומעלה בשיכון ה', לפרטים: 03-5785777 (30-33)

■ **בהרב קוק** בבניה, פנטהאוזים מפוארים ו- 3 חד', החל מ- 1,430,000 ש"ח. פולטוב נכסים, 052-3646632 (29-33)

■ **בהרצוג,** 3.5 חד', סוכה, משופצת כחדשה, ק"ק, מיידי, 1,480,000 ש"ח. פולטוב נכסים, 052-3646632 (29-33)

■ **מעוניין** למכור את דירתך בב"ב בעד דמי תיווך? כדאי לך!!! צלצל עכשיו. תיווך עוצמה, 052-7113508 (22-23)

■ **בהשלושה/סוקולוב, 4 חד', משופצת, חזית + 15מ' שטח פרטי להרחבה, כניסה מיידית, 1,690,000. "יאיר נדלן" 052-7633978** (22-23)

■ **באזור** בלוי/אבטליון, 90 מ"ר, ענקית, ק"ב + מעלית, בנין מטופח, 1,760,000 ש"ח. "אפיק נכסים" 03-5791514 (22-23)

■ **באזור** ר'-עקיבא/חזו"א במיקום שקט, 100 מ"ר, יפהפיה, מושקעת, מטבח ענק, ק"ב, חזית, 2,190,000 ש"ח. "אפיק נכסים" 03-5791514, 053-3128884 (22-23)

■ **רוצה למכור?** לקנות דירה? בתיווך super house, למכירה ללא דמי תיווך, קניית דירה רק 1% עמלה במקום 2% אצל המתחרים, צלצל עכשיו, 054-3355874 (22-26)

■ **בהר-שלום, ב- 3 מפלסים, כ- 400 מ"ר + נוף מהמם + חניה פרטית, 6,390,000 ש"ח. "חמד נכסים" 053-3357316** (22-23)

■ **באבן גבירול - ד'בוטינסקי,** כ- 4, 70 מ"ר, מצב מצוין, אופ' על גג רעפים, בבלעדיות, 1,450,000 ש"ח, 050-4163307 (22-23)

■ **בהרב קוק!!!** בבניה!!! 3 חד' בסטנדרט גבוה ופנטהאוזים מפוארים 5,6 חד', ע"י קבלן אמין, תוכניות ב"תווך פרפקט" 03-5745877 (22-23)

■ **דרושות** דירות לקניה בכל הארץ לחברה ממשלתית, ע. משתלמת "נדל"ן כהלכה" 055-66-88-111 (30-33)

■ **כ- 30 מ"ר** + אופציות, כניסה פרטית, רק 765,000 ש"ח. נדל"ן הקריה, 054-8472222 (22-23)

■ **בד'בוטינסקי,** 90 מ"ר, קומה נוחה אזור מצויין, רק 1,450,000 ש"ח. נדל"ן הקריה, 054-8472222, 050-3000121 (22-23)

■ **חדש!!!** גולומב פנטהאוזים, 6חד', ודירות 3-4חד', מ- 1,550,000 ש"ח. תיווך-ישוב-הארץ, 03-8007000, 052-3344721 (22-23)

■ **בבנין חדש** באנילביץ, דירות יוקרה 3-4-5חד'. תיווך-ישוב-הארץ, 03-8007000, 052-3344721 (22-23)

■ **בבנין חדש** במרים הנביאה, פנטהאוז 5חד', ודירת 3 חד. תיווך-ישוב-הארץ, 03-8007000, 052-3344721 (22-23)

■ **בחזו"א/עזרא,** 5 חד', מפוארת, 150 מ"ר, החל מ- 2,250,000 ש"ח. תיווך-ישוב-הארץ, 03-8007000, 052-3344721 (22-23)

תיווך גילה
אמינות וותק 17 שנה! הנהלה דתית בלייקוד בארה"ב

אזרחי ישראל יכולים לקנות דירות בארה"ב

בית פרטי למכירה מושכר 11 שנה לאותה דיירת משולם ע"י ממשלת ארה"ב משופץ ומסודר עם גינה אחורית וכניסה ישירה מחניה **במחיר 70.000$**
הכנסה נטו לאחר כל ההוצאות - 10.5%

חצי מדו משפחתי 4 חד' ענקית (בתמונה משמאל) מערכות חימום וגז ומטבח הכל חדש. במיקום הכי טוב בעיר! **במציאה: 75.000$**
הכנסה נטו לאחר כל ההוצאות : 11%

בית טורי (בתמונה מימין) 2.5 קומות מסודר ויפה חניה צמודה שוכרים כבר 3 שנים. **במחיר מציאה 55.000$**
הכנסה נטו לאחר כל ההוצאות - 11%

בתים פרטיים בניו ג'רזי ארה"ב
לפרטים: 052-5808034

■ **בסוקולוב/אבן גבירול!!!** 3.5, מושקעת + 2 יחידות דיור מפוארות, מושכרות ב- 4,200 ש"ח + אופציות, ק"ג + ק"ד, חזית + נוף, 2,300,000, מיידי. "תווך פרפקט" 03-5745877, 052-7649782 (32-33)

לפרסום בלוח 03-6162228

■ **בכהנמן 10,** 140 מ"ר, במפלס אחד, מחולקת + מעלית + חזית, 2,550,000 ש"ח. נדל"ן בעיר, 053-3177272 (22-23)

■ **לוח דירות חינם (מתעדכן כל יום), למוכר, לקונה, למשכיר, גם דירות מתיווך ועוד, מנוהל ע"י מומחה לנדל"ן.** dira4me.co.il (32-33)

לפרסום בלוח 03-6162228

וילות ובתים

■ **בלעדי!!! חדש! באנילביץ השקט, בית פרטי, 4 מפלסים, כ- 450 מ"ר מעוצב אדרכלי ברמה גבוהה + מעלית + חניה, אופציה ליחידת דיור, לפרטים: "סלומון נכסים והשקעות" 052-7652801** (32-33)

■ **באדמור מרוזין, בית יפה עם כניסה פרטית, ענקית 10 חד', 400 מ"ר, הסלון והחדרים ענקיים, 6.5 מיליון ש"ח. בלעדי תיווך ש. מאירוביץ הרב קוק 23 050-5308742 03-5797756** (12-12)

פנטהאוזים ודירות גן

■ **יחודי ויוקרתי!** פנטהאוז בבנין בוטיק, ק"ה, יחיד בקומה 5 חד' + גג וחניה בטאבו, 3,160,000 ש"ח. איצקוביץ נכסים, 058-6010060 (22-23)

■ **בגבול ר"ג-ב"ב, פנטהאוז 200 מ"ר, בנין חדיש, 5 חד,' קומה 7, 3,600,000 ש"ח וגם להשכרה! 7,300 ש"ח. "חמד נכסים" 052-7741000, ישראל** (22-23)

■ **בר' קוק השקט, דירת גן, 5 חד', בבנין חדש, 110 מ"ר + 100 מ"ר גינה, משופצת אדריכלית + אופ' ליחידה, 2,300,000 ש"ח. "חמד נכסים" 053-3357316** (22-23)

■ **בלעדי!! בגוטמכר היוקרתי בבניה, דירת גן, 5 חדרים, 120 מ"ר + 60 מ"ר חצר, כניסה פרטית 3 כ"א + חניה, 2,500,000 ש"ח. "סלומון נכסים והשקעות" 052-7652801** (22-23)

■ **בשיכון ג',** קרוב לחזו"א, בבניה, פנטהאוז, 190 מ"ר + גג מוצמד בטאבו, ק"ד, 8 דיירים, קומה שלמה, 3,400,000 ש"ח. א.פנחסי, 03-5799308 (32-33)

■ **סמוך** לשיכון ה', פנטאוז יוקרתי בבנייה! על הנייר, כניסה- 18 חודש, 3,000,000 ש"ח, תיווך "חנוכת הבית" 053-3157272 (30-33)

■ **במרכז** ב"ב, פנטהאוז, 5 חד', מפואר + גג בטאבו, כל הקודם זוכה! 054-8450202 "נדלן גוש דן" (22-23)

■ **מציאה, בשיכון ג', בשד' הנצי"ב, דירת גן מפוארת, 100 מ' עם גינה וחניה ו-2 יחידות מושכרות, 2,900,000 ש"ח. תיווך ש. מאירוביץ הרב קוק 23 ב"ב 03-5797756 050-5308742** (33-33)

■ **דירת גן ענקית ברח' הלוחמים/ במבורגר, 6 חד' גדולים+סלון של כ 50 מ', סה"כ כ- 250 מ' עם נוף+ חצר עם עצי פרי, 3,200,000 ש"ח. בלעדי תיווך ש. מאירוביץ הרב קוק 23 050- 5308742 03-5797756** (28-29)

■ **ברח' חנה סנש, דירת גן, 7 חד', מחולקת לדירת 4 חד' דירת 2 חד' ויחידה +גינה, הכל משופץ, שלושת הדירות מושכרות ב-9,000 ש"ח, יש אפשרות לתוספת בניה, 2,850,000 ש"ח. בלעדי תיווך ש. מאירוביץ הרב קוק 23 050-5308742 03-5797756** (12-12)

דופלקסים

■ **בטבריה!!!** דופלקס 2+3, יפה ומושקעת, ק"ב + ק"ג, 1,980,000, מיידי. "תווך פרפקט" 03-5745877, 052-7649782 (32-33)

■ **בבעל התניא, קומה 5, מעלית, דופלקס ענק, 230 מ"ר, 7 חדרים, מושקע ויפהפה, 3,100,000 ש"ח, גמיש לא לחלוקה!!! א.י נכסים והשקעות נדל"ן, 052-6321306** (22-23)

■ **בפרדס כץ, דופלקס כחדשה, 130 מ"ר, 5 חד', קומ' 3 + חניה. תיווך יוסף יגן, 052-2243454, מייל · yosi.yagen@gmail.com** (22-23)

■ **בבלעדיות,** בקובלסקי 9, דופלקס/פנטהאוז, 5 חדרים, קומה 4+5, 200 מ"ר + מרפסות 60 מ"ר + אופצ'. שווק 3.000.050. דוד גרוס רי/ מקס ספיריט, 050-4122744 (22-23)

■ **בלעדי בקרית משה, דירת גג, ק"ד, 3 מפלסים, כ- 260 מ"ר, שמורה ומטופחת, גג ענק + אופציה לחלוקה בקלות, 3,550,000 ש"ח. "סלומון נכסים והשקעות" 052-7652801** (22-23)

■ **ברח' חגי בבנין עם מעלית, דופלקס בק"ג 80 מ', 3 חד' ומעליה 2 חד' 50 מ' + גג, אפשר לחלק, 2,300,000 ש"ח, גמיש. בלעדי תיווך ש. מאירוביץ הרב קוק 23 050-5308742 03-5797756** (23-23)

■ **הורדנו את המחיר בתחילת רח' ריינס בק"ג, דופלקס 3+3, 120 מ'+גג, ללא מעלית, לא מתאים לחלוקה, 2,100,000 ש"ח.תיווך ש. מאירוביץ הרב קוק 23 050-5308742 03-5797756** (13-13)

■ **ברח' סעדיה גאון דירה מפוארת ומושקעת בק"ג 110 מ"ר, מעליה בנויים 3 יחידות שמושכרות ב-8,400 ש"ח+חניה בטאבו שאפשר לעשות ממנה יחידה, יש תוכניות לעשות מעלית, 3,700,000 ש"ח. בלעדי תיווך ש. מאירוביץ הרב קוק 23 050-5308742 03-5797756** (28-28)

■ **בסנהדרין בר"ג, ליד שיכון ג' + מעלית שבת, דירת 6 חד' דופלקס, ק"9, 175 מ'+ מרפסת גג 95 מ', 5,250,000 ש"ח, מיידי. תיווך ש. מאירוביץ הרב קוק 23 ב"ב 03-5797756 050-5308742** (6-6)

■ **בפרל 3 חד' גדולים מאוד, 90 מ', משופץ עורפי עם נוף מהסרטים אופ' לבניה על הגג+ אופ' להרחבה, ק"ג ואחרונה, פינוי שנה וחצי, בחתימת חוזה % 10 היתרה לפני פינוי 1,650,000 ש"ח. בלעדי תיווך ש. מאירוביץ הרב קוק 23 050- 03-5797756 5308742** (29-29)

משכנתא בכל מצב!
משכנתאות לרכישת דירה ולכל מטרה!
גם אם כבר יש משכנתא על הנכס
ליווי אישי עד לקבלת הכסף בפועל!
ענגן משכנתאות
בטוח תשלמו פחות.
058-3232933
רח' טל חיים 8 ב"ב
מול אולמי ויתניץ בני ברק

■ **בשיכון ד' ברח' מהר"ל המבוקש, דופלקס ק"ב, 2 חד' 64 מ"ר, מעליה 4 חד' 94 מ"ר, 2,350,000 ש"ח. בלעדי תיווך ש. מאירוביץ הרב קוק 23 050- 5308742 03-5797756** (23-23)

+5 חדרים

■ **בבלעדיות!!!** בגיבורי ישראל, כ- 115 מ"ר + אופציה, ניתן לחלוקה, ק"ב, חזית, מעלית ##בפנקס, כ- 150 מ"ר, מוכן לחלוקה. תיווך, 050-4144602 (32-33)

■ **אחרונה** בבנין חדש! 6 בזכרון מאיר לפני איכלוס, ק"ג, חזית, 140 מ"ר, 3 כ"א, 2,550,000 ש"ח. איצקוביץ נכסים, 058-6010060 (32-33)

■ **ענקית!** 5 בעזרא, בנין חדש, ק"כ גבוהה + מרפסת גדולה, כ- 190 מ"ר, 2,650,000 ש"ח. איצקוביץ נכסים, 058-6010060 (32-33)

■ **5 באבן גבירול,** ק"א, חזית, משופצת מהיסוד + מחסן, 1,950,000 ש"ח. איצקוביץ נכסים, 058-6010060 (32-33)

■ **באזור** הושע, ח', ק"א, חזית + מעלית + סוכה גדולה + מחסן, 2,750,000 ש"ח. "אפיק נכסים" 03-5791514 (32-33)

■ **באזור** רמז לקראת גמר בניה, 5ח', ק"א, חזית + י.הורים, 2,300,000 ש"ח. "אפיק נכסים" 03-5791514, 053-3128884 (32-33)

■ **באזור** וילקומיר, 6ח', חדשה, יפהפיה, ק"ג + מעלית, חזית, 3כ"א, 2,550,000 ש"ח. "אפיק נכסים" 03-5791514, 053-3128884 (32-33)

■ **בשדרות רמז, פנטהאוז מבניה, 5 חדרים, מפוארת, כ- 180 מטר + מרפסת + חניה, 3,300,000, תוכניות במשרד. פאר הנדל"ן, 03-8084242** (32-33)

■ **דירה אחרונה בשיכון ג', 5 חד', ק"א, מפרט גבוה, כניסה פחות מחצי שנה. תיווך BA יזמות, 03-6138886, 054-4980159** (32-33)

■ **בבלעדיות במרים הנביאה, פנטהאוז, 5 חדרים, מוארת, מפרט עשיר + חניה, 2,750,000, תוכניות במשרד. פאר הנדל"ן, 03-8084242**

■ ***בר"ע,** דירת 5 ח', גדולה וחדשה, 2,500,000. *דירת 2 חדרים + אופציה להרחבה, 1,200,000, גמיש. תיווך BDA, 054-8449423

■ **בלעדי,** 5 ח', ברחוב הרי גולן, קומה ג', חזית + מעלית + חניה + משופצת, 1,470,000. תיווך אלטרנטיב, 054-5500263

■ **בלעדי ברחוב חברון, 5 חדרים, כ- 120 מ"ר, משופצת ומושקעת ברמה גבוהה, ק"א, חזית, 3 כ"א + מרפסת סוכה/שמש, 15 מ"ר, 2,250,000 ש"ח, גמיש. "סלומון נכסים והשקעות" 052-7652801**

■ **בשיכון ג'** קרוב לחזו"א בתחילת בניה, 6 חד', 140 מ"ר, ק"א, חזית, ניתנת לחלוקה (8 דיירים), מפרט עשיר, קבלן אמין, 2,300,000 ש"ח. א.פנחסי, 03-5799308

■ **בעוזיאל,** 5.5 חד', 130 מ"ר, ק"א + מעלית, מצב מצוין, חזית, 2,200,000 ש"ח. א.פנחסי, 03-5799308

■ **באיזור** הרב קוק רחוב שקט, 5 חד', 117 מ"ר, ק"ב + מעלית + חניה שמורה, חזית, 2,400,000 ש"ח, גמיש. א.פנחסי, 03-5799308

■ **מציאה בבנין יפה, 5 חד', ק"ב עם מעלית, 3 כ"א, חזית וחניה, ברח' הרב קוק, מיידי, 2,070,000 ש"ח.תיווך ש. מאירוביץ הרב קוק 23 050-5308742 03-5797756**

■ **באזור** מרום שיר היוקרתי, ק"ג, עורפית, 3 חד'+ יחידה של 2 + סוכה, מרפסת שמש- ניתן להפוך בקלות ל- 5 חד'. תיווך "חנוכת הבית" 053-3157272

■ **ברח' הרב ניסים בבנין מפואר עם מעלית, דירת 5 חד', מפוארת ומושקעת (שלא המעולם הזה), ק"ג לא אחרונה, 2,400,000 ש"ח. בלעדי תיווך ש. מאירוביץ הרב קוק 23 050-5308742 03-5797756**

■ **בזול ברח' יהודה הלוי קרוב לאבטליון, 5 חד', מסודרת ומאווררת, 3 כ"א, חזית, ק"א, 1,900,000 ש"ח. בלעדי תיווך ש. מאירוביץ הרב קוק 23 ב"ב 03-5797756 050-5308742**

■ **ענקית** מרווחת, מאווררת, כ-150 מ"ר, ק"א, באזור בית הלל המבוקש (ללא), בנין מטופח, זקוקה לשיפוץ, 2,550,000 ש"ח, תיווך "חנוכת הבית" 053-3157272

■ **ענקית** ,זקוקה לשיפוץ סמוך לבית מדרש מרכז ויזניץ' עזרא, מתאים במיוחד למשקעים תושבי חו"ל, 2,550,000 ש"ח, תיווך "חנוכת הבית" 053-3157272

■ **ברח' התנאים 5 חד' עורפי ק"א כ-100 מ' חניה בטאבו+סוכה, אופ' להרחבה , 1,800,000 ש"ח. בלעדי תיווך ש. מאירוביץ הרב קוק 23 050- 5308742 03-5797756**

■ **בקרית משה 5 חד' ק"ה מושקעת עם נוף ומעליה דירת חדר ושרותים עם אפשרות לתוספת בניה+ גג ענק- יש אפש' לכניסה נפרדת מחדר המדרגות+ מחסן גדול וחניה, 3,000,000 ש"ח. בלעדי תיווך ש. מאירוביץ הרב קוק 23 050-5308742 03-5797756**

■ **ברח' מלצר 5.5 חד' כ-140 מ"ר, ק"ב שניתן להשכיר ב-2,000 ש"ח+ מחסן של 45 מ', לא מתאים לדיור, מעלית, מושקעת, 2,700,000 ש"ח. תיווך ש. מאירוביץ הרב קוק 23 ב"ב 03-5797756 050-5308742**

■ **בר"ע, 6 חד' גדולים, בק"א, כ-120 מ', 3 כ"א, חזית,מחולקים ל- 2 דירות, 1,900,000 ש"ח. בלעדי תיווך ש. מאירוביץ הרב קוק 23 050-5308742 03-5797756**

■ **5 חד', חדישה, ברח' שמעיה, ליד רמב"ם, ק"ג, יפה וגדולה, עם נוף ומאווררת, 3 כ"א עם מעלית, 2,450,000 ש"ח. תיווך ש. מאירוביץ הרב קוק 23 050-5308742 03-5797756**

■ **בבן דוד ליד רח' עוזיאל, 5.5 חד', חזית, 3 כ"א עם ממ"ד ומעלית, ק"א, 2,200,000 ש"ח. תיווך ש. מאירוביץ הר' קוק 23 050-5308742 03- 5797756**

■ **ברח' סנהדרין בר"ג, ליד שיכון ג' בב"ב בבנין חדש ומפואר עם מעלית שבת נשארו דירות של 5 חד'. בלעדי תיווך ש. מאירוביץ הרב קוק 23 ב"ב 03-5797756 050-5308742**

■ **ברח' חברון, ק"ג, טריפלקס מושקע, 5 חד', ק"ג, 1,750,000 ש"ח (לא לחלוקה). תיווך ש. מאירוביץ הרב קוק 23 050-5308742 03-5797756**

■ **ברח' ניסנבוים לפני תחילת בניה ע"י קבלן אמין, דירות 5 חד', חזית, מרפסות שמש, כ-135 מ', 2,380,000 ש"ח כולל חניה. בלעדי תיווך ש. מאירוביץ הרב קוק 23 050-5308742 03- 5797756**

4-4.5 חדרים

■ **4 בסוקולוב/אבן שפרוט,** ק"א, כ- 110 מ"ר משופצת מהיסוד בנין מחודש, 1,930,000 ש"ח, גמיש. איצקוביץ נכסים, 058-6010060

■ **בשיכון ה'!** 4.5 חד',חזית, ק"ג בבניה מתקדמת כ- 110 מ"ר, 1,900,000 ש"ח. איצקוביץ נכסים, 058-6010060

■ **מציאה!** 4 בבילו, ק"ב, 91 מ"ר, חזית במצב מצוין, 1,650,000 ש"ח. איצקוביץ נכסים, 058-6010060

■ **באזור** רמב"ם, 4, גדולה, ק"ב, חזית + מעלית, 3 כ"א, פתוחה, סוכה גדולה + חניה, 1,780,000 ש"ח, מיידי. "אפיק נכסים" 03-5791514

■ **בהזדמנות** לקראת בניה באזור ניסנבוים, ח4', כ- 120 מ"ר! מרפסת שמש וחניה! 1,900,000 ש"ח, תשלומים נוחים! תוכניות ב- "אפיק נכסים" 03-5791514, 053-3128884

■ **דירות אחרונות בבניה בשדרות רמז, 4 חדרים, ענקית, חזית + מרפסת + חניה, קומה 1, 1,850,000, תוכניות במשרד פאר. פאר הנדל"ן, 03-8084242**

■ **בפינקס, 4 חדרים, חדשה, מפארת, קומה 5, נוף מדהים, 1,900,000. פאר הנדל"ן, 03-8084242**

■ **בויז'ניץ (אהבת שלום), 4.5 חד', 130 מ"ר, ק"ג, מרווחת ויפה + מעלית, 2,450,000 ש"ח. "חמד נכסים" 052-7741000, ישראל**

■ **בחגי,** 3.5חד', סלון ענק, 3 כ"א, שמורה, 1,800,000 ש"ח. תיווך-ישוב-הארץ, 03-8007000, 052-3344721

■ **בשלמה-בן-יוסף,** 4חד', גדולה, מיידית. תיווך-ישוב-הארץ, 03-8007000, 050-3034110

■ **בלעדי!** ברמת אלחנן, 4 חד' (5 במקור), 100 מ"ר, ק"ב + מעלית + אופציה כולל אישורים 30 מ"ר משופצת ברמה גבוהה, מפוארת, חזית, 3 כ"א. א.פנחסי, 03-5799308

■ **ברח'** ירושלים, אזור העריה, 4 חד' + מרפסת סוכה גדולה, 92 מ"ר, משופצת, קומת כניסה מוגבהת, 1,690,000 ש"ח, גמיש. א.פנחסי, 03-5799308

■ **בלעדי!** בשיכון ג' בבנין חדש, 4 חד', 95 מ"ר, ק"ב + מעלית + חניה + מחסן, כניסה מיידית, 1,900,000 ש"ח. א.פנחסי, 03-5799308

■ **בהזדמנות ברחוב ירושלים קרוב לעיריה, 4 חדרים, 100 מ"ר, ק"ק, משופצת + סוכה גדולה, 1,700,000 ש"ח, גמיש. "סלומון נכסים והשקעות" 052-7652801**

■ **בבלעדיות** בקובלסקי, קומה ב', 4 חד', כ- 100 מ"ר, מפוארת!!! חזית, 1,620,000. נדל"ן הקריה, 050-3000121, 054-8472222

■ **בשח"ל,** 4 חד', מפוארת, 110 מ"ר, מפרט גבוה, 1,900,000 ש"ח. תיווך-ישוב-הארץ, 03-8007000, 052-3344721

מחפש דירה?
מאגר דיור חינמי לציבור החרדי
מידעלה
WWW.MEIDALE.CO.IL | 058-7999100

■ **בלעדי,** 4 ח' בשלמה בן יוסף, קומה א', לא משופצת, 1,250,000, מפתחות במשרד תיווך אלטרנטיב, 054-5500263

■ **בבלעדיות!! הזדמנות אחרונה!! בגוטמכר היוקרתי, דירות אחרונות, 4 חדרים בבניה ברמה גבוהה, קבלן אמין, מפרט עשיר, 1,850,000 ש"ח. "סלומון נכסים והשקעות" 052-7652801**

■ **ברח'** אבוחציא, דירת 4 חד', מחולקת ומושופצת, ק"ד, 1,430,000 ש"ח. תיווך, 054-8562888

בס"ד
פרויקט שלוש השעות 37-39 בני ברק
בבניה מתקדמת נותרו 9 דירות אחרונות 4 חד' גדולות כ- 105 מ"ר
החל מ- 1,550,000 ₪
שיווק בלעדי: "להב נכסים"
050-41-777-50

■ **פרסמו חינם! מוכרים/ שוכרים "באפיקי נדל"ן בועז" וקבלו שירות אמין, מהיר ומקצועי, 050-4156080**

■ **בבלעדיות בנורוק, 4.5 חד', מושקעת מעל 100 מ"ר + אופ' לבניה. 'אפיקי-נדלן-בועז' 054-8474843**

■ **ברבי עקיבא אזור שמואל הנביא, 4.5 חד', כ- 115 מ"ר, קומה שלישית ואחרונה, גג בטון ניתנת לחלוקה בקלות ב- 1,950,000. להב נכסים, 050-4177750**

■ **בבניה מתקדמת ברחוב שלוש השעות, נשארו דירות אחרונות, 4 חדרים, גדולות, כ- 105 מ"ר בבנין מפואר ואיכותי, החל מ- 1,550,000 ש"ח. להב נכסים, 050-4177750**

■ **תיווך,** 4 חדרים, קומה א', אזור המכבים, 100 מ"ר, זקוקה לשיפוץ, 1.3 מליון, גמיש, הקודם זוכה, 054-7477054 050-2567111

■ **ירד המחיר, 4 חד' בבן גוריון ליד עלי כהן, מחולקת ל-2 יח', ק"ג, ניתן להשכיר ב-6,000 ש"ח,דהינו תשואה של 5%, מחיר נדרש 1,450,000 ש"ח, יש סיכוי שהבנין יעבור תמ"א 38. בלעדי תיווך ש. מאירוביץ הרב קוק 23 050-5308742 03-5797756**

■ **סמוך** לשיכון ה', דירות יוקרה בבנייה! על הנייר, כניסה- 18 חודש, 1,850,000 ש"ח, תיווך "חנוכת הבית" 053-3157272

■ **באזור** זיכרון מאיר המבוקש, בנין חדש, ק"א, פינוי עד שנה, 94 מ"ר, תיווך "חנוכת הבית" 053-3157272

■ **מציאה ברח' ירושלים ליד רח' חברון, 4 חד' משופצים חזית ק"ב, 1,750,000 ש"ח. בלעדי תיווך ש. מאירוביץ הרב קוק 23 050- 5308742 03-5797756**

■ **4.5 חד' ברח' עליה שניה, חזית 3 כ"א, ק"ג עם מעלית, לא אחרונה, שמורה 2,100,000 ש"ח, בלעדי. תיווך ש. מאירוביץ הרב קוק 23 ב"ב 03-5797756 050-5308742**

■ **בניסנבוים לפני תחילת בניה ע"י קבלן אמין, דירות 4 חד', מרפסת שמש, חניה, החל מ- 1,850,000 ש"ח. תיווך ש. מאירוביץ הר' קוק 23 050-5308742 03- 5797756**

3-3.5 חדרים

■ **בבלעדיות באוסישקין, 3 חד', משופצת, חדרים גדולים, ק"ב, רק 1,250,000. 'אפיקי-נדלן-בועז' 054-8474843**

■ **בבלעדיות בז'בוטינסקי, עורפית, 3 חד', כ- 70 מ"ר, אופציה בגג, 1,150,000. 'אפיקי-נדלן-בועז' 054-8474843**

■ **בבלעדיות!!** בקרית הרצוג ביגאל אלון, 3.5 חדרים + אופציה גדולה להרחבה, ק"ב, מעלית, סוכה. תיווך, 050-4144602

■ **בהזדמנות בהרב קוק בבניה, דירות אחרונות, 3 חד', מפוארות, 1,450,000 ש"ח, תוכניות במשרד. פאר הנדל"ן, 03-8084242**

■ **ביהודה הנשיא (גבול ר"ג), 3.5 חד', 90 מ"ר בתהליך תמ"א ותהפוך ל- 5 חד', רק 1,700,000 ש"ח. 052-7741000, ישראל**

■ **בבלעדיות בפתאיה, 3 חד', 65 מ"ר, אופציה בגג, רק 1,130,000. 'אפיקי-נדלן-בועז' 054-8474843**

■ **מציאה,** בגניחובסקי, ק"3, 3 חד', אופציה קיימת ל- 6 חד', שמורה, 1,480,000 ש"ח, 050-7266246

■ **באבו חצירא, 3חד', כ- 60 מ"ר, ק"ב, מסודרת שקטה + א.הרחבה, 52 מ"ר. 052-2452820, "מקסימום-נדלן"**

■ **בלעדי,** 3 ח' ברב שך, עורפית, קרוב לז'בוטינסקי, משופצת, 1,300,000. תיווך אלטרנטיב, 054-5500263

■ **בפרדס כץ, דירת 3 חד', קומ' 2 בבנין חדש. תיווך יוסף יגן, 052-2243454, מייל - yosi.yagen@gmail.com**

■ **בלעדי! בחברון, 3 חדרים, ק"א, ענקית, 90 מ"ר + מרפסות, חזית, 1,700,000 ש"ח. "סלומון נכסים והשקעות" 052-7652801, 03-6199323**

■ **בלעדי בחברון, 3 חדרים, גדולה, כ- 90 מ"ר, חזית, ק"ב, משופצת ומושקעת, אפשרות לחלק ל- 4 חדרים בקלות, 1,650,000 ש"ח. "סלומון נכסים והשקעות" 052-7652801**

■ **בשלמה בן יוסף,** 3 חד' + אופציה ענקית, קומה נוחה, בנין איכותי, 1,290,000 ש"ח. נדל"ן הקריה, 050-3000121, 054-8472222

■ **באברבנאל,** 3חד', 60מ', אופציה להרחבה, ל- 122מ', 1,200,000 ש"ח. תיווך-ישוב-הארץ, 03-8007000, 050-3034110

■ **בנורדאו,** 3חד', משופצת מהיסוד + אופציה למרפסת + 50מ' בגג. תיווך-ישוב-הארץ, 03-8007000, 050-3034110

■ **בדב-גרונר,** בנין חדש, דירת גן, 3חד', 60מ' + 20מ', מרפסת. תיווך-ישוב-הארץ, 03-8007000, 050-3034110

■ **בטרומפלדור,** 3.5חד', משופצת ויפה + סוכה, 1,310,000 ש"ח. תיווך-ישוב-הארץ, 03-8007000, 050-3034110

■ **בכהנמן,** 3.5 חד', 82 מ"ר, ק"ג, מצב טוב, חזית, 1,650,000 ש"ח. *בשלמה בן יוסף, 3 חד', 68 מ"ר, משופצת כחדשה, 1,290,000 ש"ח. א.פנחסי, 03-5799308

■ **בהזדמנות מירושה! בחלוצים, 3 חד', חזית, מעלית, חניה וסוכה! כחדשה, 1,230,000 ש"ח. "אביחי - מתווכים" 03-5701010**

■ **באזור** זיכרון מאיר המבוקש, 3 חד', בנין חדש, ק"א, עורפית, פינוי עד שנה, מתאים לנכה, תיווך "חנוכת הבית" 053-3157272

■ **ברח' חגי, ק"ב, עורפית, 3 כ"א, דירת 3 חד', 1,550,000 ש"ח. בלעדי תיווך ש. מאירוביץ הר' קוק 23 050-5308742 03- 5797756**

■ **בבלעדיות! ברח' שח"ל 3 חדרים חזית, מפוארת ומושקעת, בניין חדש+ חניה, מיידית 1,550,000 ש"ח תיווך-ישוב-הארץ 03-8007000 052-3344721**

■ **מציאה!** בז'בוטינסקי, דירה מחולקת ל- 2 יחידות משופצות מהיסוד, משוכרות 1,430,000 ש"ח. תיווך-ישוב-הארץ, 03-8007000, 050-3034110

■ **ברח' יואל 2.5 חד', ק"ב, עורפית, משופצת+ אופ' להרחבה של כ-15 מ', 1,420,000 ש"ח. בלעדי תיווך ש. מאירוביץ הרב קוק 23 050-5308742 03-5797756**

■ **ברח' יחזקאל קרוב לרח' ר"ע, 2.5 חד', ק"ב, חזית, 1,300,000 ש"ח. תיווך ש. מאירוביץ הרב קוק 23 050-5308742 03-5797756**

■ **במרכז** ב"ב, מבחר דירות, 3 חד', במחירים מעולים, כניסה בתוך שנה, 054-8450202 "נדלן גוש דן"

■ **בפרל 3 חד' גדולים מאוד, 90 מ', משופץ עורפי עם נוף מהסרטים אופ' לבניה על הגג+ אופ' להרחבה, ק"ג ואחרונה, פינוי הדירה שנה וחצי בחתימת חוזה % 10 והיתרה לקראת הפינוי. 1,650,000 ש"ח. בלעדי תיווך ש. מאירוביץ הרב קוק 23 050-5308742 03-5797756**

■ **ברח' יהודה הנשיא באזור ככר בן זכאי, 3 חד', ק"ב ואחרונה, אישורים להרחבה של 30 מ'+ אופ' לבניה על הגג, 1,800,000 ש"ח. בלעדי תיווך ש. מאירוביץ הרב קוק 23 050- 5308742 03-5797756**

■ **בלעדי!,** יפה ומקסימה, "במרכז בעלי מלאכה", 3 חד', ק"א, מעלית, 70 מ"ר תיווך "חנוכת הבית" 053-3157272

■ **בר"ע, ליד רח' ישעיהו, 2 דירות, 3 חד' עם טאבו משותף בק"א, 60 מ' כל אחת, ביחד 2 הדירות 1,900,000 ש"ח. תיווך ש. מאירוביץ הרב קוק 23 ב"ב 03-5797756 050-5308742**

■ **ברח' טבריה, קרוב לרח' הרצוג, 3 חד' גדולים, כ-75 מ"ר עם סוכה, עורפי ולא משופץ, ק"א, 1,530,000 ש"ח. תיווך ש. מאירוביץ הרב קוק 23 ב"ב 03-5797756 050-5308742**

■ **בבניה מתקדמת, ברח' הרב קוק, 3 חד', קבלן אמין, 1,400,000 ש"ח. תיווך ש. מאירוביץ הרב קוק 23 ב"ב 03-5797756 050-5308742**

2-2.5 חדרים

■ **בלעדי!** ביואל, 2.5 חד', מרווחת, משופצת כחדשה + אופציה 8 מ"ר, ק"ב, 1,390,000 ש"ח, גמיש. א.פנחסי, 03-5799308

■ **ברבי עקיבא,** 2.5 חד', 65 מ"ר, ק"ב, עורף, מסודרת, 1,380,000 ש"ח, גמיש. *באפשטיין, 2.5 חד', 63 מ"ר, ק"ב, אחרונה, אופציה בצד ובגג, שמורה, 1,400,000. א.פנחסי, 03-5799308

■ **במרכז** רח' שקט, 2.5 חד', 70 מ"ר, משופצת, קומת כניסה, 1,350,000 ש"ח. א.פנחסי, 03-5799308

■ **באי גאון,** 2.5 חד', 60 מ"ר, משופצת, ק"א, אחרונה, אופציה גדולה בצד ובגג, שכנים למטה בנו (+ 30מ"ר, שטח בקרקע), 1,650,000 ש"ח. א.פנחסי, 03-5799308

■ **2.5 ביונה הנביא** + מרפסת סגורה כחדר + אופציה לבניה בצד ובגג, 1,520,000 ש"ח. איצקוביץ נכסים, 058-6010060

■ **באזור** הרצוג, 2.5ח', ק"ב (רעפים) + רשיון לגג א.חלוקה, 1,490,000 ש"ח. "אפיק נכסים" 03-5791514, 053-3128884

■ **ז'בוטינסקי** צד בני-ברק, 2.5 חד', קו' קרקע, עורפי, 1,190,000 ש"ח גמיש. 077-2050410, 050-5750880, אורי תיווך אדוארד

■ **דב הוז,** 2.5 חד', קומה ב, 60 מ"ר, 1,230,000, גמיש. 077-2050410, 050-5750880, אורי תיווך אדוארד

■ **פרסמו חינם! מוכרים/ שוכרים "באפיקי נדל"ן בועז" וקבלו שירות אמין, מהיר ומקצועי, 050-4156080**

■ **בזכרון מאיר לקראת בניה ממש, 2 דירות אחרונות, 2.5 חדרים במקור + סוכה ומרפסת שמש בבנין מפואר ואיכותי, ב- 1,270,000 ש"ח. להב נכסים, 050-4177750**

■ **בלעדי,** 2.5 ח' ביואל, ליד נאות יוסף, קומה ב', משופצת מאוד, 1,350,000. תיווך אלטרנטיב, 054-5500263

■ **בלעדי,** 2.5 ח', ק"ק, ז'בוטינסקי, עורפית לפ"כ, משופצת, 950,000. תיווך אלטרנטיב, 054-5500263

■ **ברח' דניאל, 2 חד' גדולים עם מרפסות, 60 מ' עם אופציה להרחבה ולבניה על הגג (אין עדיין אישורי שכנים), ק"ג, 1,400,000 ש"ח, חזית. תיווך ש. מאירוביץ הרב קוק 23 050-5308742 03-5797756**

גבעת שמואל

פנטהאוזים ודירות גן

■ **ביצחק מודעי,** פנטהאוז, 5 חד', 2 חניות, מחסן, מעלית שבת, 3,100,000 ש"ח. 050-6788116, מירב פשר

+5 חדרים

■ **5 חד' גדולים ומרווחים ביוני נתניהו (בלי סוכה), ק"6 כולל מחסן וחניה, 2,450,000 ש"ח. בלעדי תיווך ש. מאירוביץ הרב קוק 23 050- 5308742 03-5797756**

4-4.5 חדרים

■ **4 חד' עם סוכה ק"6 ברח' מנחם בגין על הפארק מושקע+ מחסן וחניה, 2,100,000 ש"ח. בלעדי תיווך ש. מאירוביץ הרב קוק 23 050- 5308742 03-5797756**

גני תקווה

פנטהאוזים ודירות גן

■ **בהרי יהודה, אזור חרדי, דירת גן 4 חד', משופצת מאוד, 120 מ"ר + גינה מקסימה!! 052-3276969**

3-3.5 חדרים

■ **בעין גנים, אזור חרדי, 3.5 חד', ק"ב, גדולה, משופצת מהיסוד + חניה!! 052-3276969**

דימונה

■ **מציאה,** 70 מ"ר, כולל ריהוט, משופצת, מושכרת ב- 1,700 ש"ח, 369,000 ש"ח. "תיווך משה דרחי" 054-2220275

לפרסום בלוח 03-6162228

לוח מזל וברכה 03-6162228
מזל וברכה הלוח הארצי

מודעות בתשלום
■ דירות למכירה ■ דירות להשכרה ■ דרושים ■ עוזרות וסטפלות ■ קייט ונופש ■ מכוניות למכירה ■ נותני שירות בתחומים שונים ■ מכירת פריט יד שניה מ-500 ש"ח ומעלה ■ יד שניה - תקשורת, מ- 250 ש"ח ומעלה

מחירים לפרסום בלוח
מודעת מילים רגילה עד 10 מילים
2 פרסומים - 129 ש"ח, 4 פרסומים - 192 ש"ח,
8 פרסומים - 319 ש"ח, 12 פרסומים - 424 ש"ח
מודעת מילים מודגשת עד 10 מילים
2 פרסומים - 173 ש"ח, 4 פרסומים - 256 ש"ח,
8 פרסומים - 424 ש"ח, 12 פרסומים - 579 ש"ח
■ ניתן להדגיש ברקע צהוב את מודעות המילים בתוספת 25% למחיר
■ המחירים כוללים מע"מ ■ התשלום בכרטיס אשראי
לא ניתן להקפיא, להחליף ולשנות מודעה.

מודעות בתשלום מתקבלות מידי שבוע עד יום ב' בשעה 14:00 בצהרים, לפרסום שלא בכרטיסי אשראי, יש לשלוח צ'ק לפקודת "קו עיתונות דתית" בצירוף נוסח המודעה לכתובת: ת.ד. 2106 ב"ב 51108.
כתובת הדוא"ל - luach@kav-itonut.co.il

כיצד מפרסמים חינם?
1. קבלת מודעות והערות ללוח המוכר חינם אך ורק בפקס. 03-6162229
2. ניתן לפרסם עד 10 מילים בלבד (כולל מספרי טלפון).
3. מודעות יתקבלו **עד יום ה' ב-12:00 בצהריים בלבד**, לפרסום שבוע שאחרי.
4. יש להגדיר בראש הפקס, את המדור המבוקש ואת תת המדור באם יש.
לדוגמא: **מדור:** יד שניה מוכרים, **תת מדור:** מוצרי חשמל
5. **לא יפורסם פקס שאינו ברור, שלא מופיעה בו קידומת למספר הטלפון, שמכיל יותר מ-10 מילים ושלא מצויינים בו שם השולח וכתובתו.**
6. מודעה שתישלח פעמיים (גם בנוסחים שונים) לא תפורסם כללו!
7. שולח הפקס מתבקש לציין את שמו וכתובתו מתחת למודעה.
8. מודעה ניתן לבטל רק דרך הפקס (עד יום ה'). **יש לציין בהדגשה: מודעה לביטול, מדור ונוסח המודעה כפי שפורסמה + תאריך הופעתה.**
9. מדורים בהם ניתן לפרסם ללא תשלום:
■ ביקוש דירות
■ יד שניה - קונים
■ יד שניה - מוכרים עד 500 ש"ח **(חובה לציין מחיר)**
■ יד שניה תקשורת עד 250 ש"ח **(חובה לציין מחיר)**
■ ביקוש עבודה - לשכירים בלבד!
■ השבת אבידה ומציאה

הפרסום על בסיס מקום פנוי בלבד!
מספר הפקס: 03-6162229
כתובת הדוא"ל - luach@kav-itonut.co.il

פנטהאוזים ודירות גן

■ **דירת גן,** 3 חד' + גינה + מרפסת סוכה 25 מ"ר, מושכרת ב- 2,300 ש"ח לשנתיים, מחיר: 550,000 ש"ח. תיווך ברכת הבית, 050-4199643 (22-22)

3-3.5 חדרים

■ **3 חד',** ק"ב, משופצת ומרוהט, מושכר ב- 1,500 ש"ח, מחיר: 320,000 ש"ח. תיווך ברכת הבית, 050-4199643 (22-22)

■ **3 חד',** ק"ב, בשכונת נוה דוד המבוקשת + מזגן, 430,000 ש"ח. תיווך ברכת הבית, 050-4199643 (22-22)

2-2.5 חדרים

■ **2.5 חד',** ק"א, באזור המרכז, משופצת, שכירות:1,500 ש"ח, מחיר: 320,000 ש"ח. תיווך ברכת הבית, 050-4199643 (22-22)

חולון

■ **ברחוב החיים.** 3 ח'. 60 מ"ר. ק"ק + חצר. "נדל"ן כהלכה" 055-66-88-111 (30-33)

חיפה

■ **מיידית,** בדתי, ק"ג, 3 + מרפסת ענק, לא גג, 4 כ"א, שכנים דתיים, 890,000 ש"ח, גמיש, 077-7004087, 050-7431727 (33-מכו)

חריש

■ **למכירה** זכות בפרוייקט חרדי בחריש, 125,000 ש"ח, 054-2509001 (29-32)

טבריה

וילות ובתים

■ **בית** דו משפחתי צמוד לקרליץ מחולק ל- 2 בתים, יושב על חצי דונם, 1,650,000, גמיש, מצוין להשקעה. "רימקס" 050-2442446 (31-33)

4-4.5 חדרים

■ **ברח' גולני,** קריית שמואל, 4 חד', ק"ב, נוף לכינרת, 560,000 ש"ח, גמיש, מצוין למשקיעים. "רימקס" 050-2442446 (31-33)

3-3.5 חדרים

■ **ברח'** רוטשילד, 3.5 חד', מוארת, משופצת מהיסוד, 470,000 ש"ח, 052-7646819 (מכו)

ירושלים

■ **מוכר** דירה - אנחנו נמכור לך את הדירה בשיטה האמריקאית, הכתובת לניהול נכסים. Home Master, טל': 058-3260262 (21-34)

■ **בגילה א' החרדית!!! מאות אברכים! למכירה/ השכרה 2-3-4-5 חדרים + אישורי בניה להרחבה!!! דירות בפיסגת זאב צ. פת, קרית מנחם, עיר גנים וקרית יובל! הנחות לאברכים! שמאות לדירות!!! "הולילנד נכסים" 02-6763740** (12-27/16)

וילות ובתים

■ **ברמות ג':** וילה 16 חד' (400 מ"ר), כולל 3 יחידות להשכרה, גינה היקפית, 5,000,000 ש"ח. תיווך הכוכבים: 02-5713375 (22-23)

■ **ברמות ג':** קוטג', 6 חד' (137 מ"ר) + חצר 32 מ"ר + חלל 40 מ"ר, לשיפוץ, 2,400,000 ש"ח. תיווך הכוכבים: 02-5713375 (22-23)

פנטהאוזים ודירות גן

■ **בגבעת שאול,** דירת גן, 5 חד', קומת קרקע, כניסה פרטית + מחסן + חצר + יחידה מבנה עם גישה לנכים, לל"ת, 2,600,000 ש"ח, 054-6600198 (20-23)

דופלקסים

■ **בקרית משה,** דופלקס ברחוב גת, 6 חדרים, קומה 3, מהממת, אחרי שיפוץ כללי, במיקום מצוין, לפרטים: אמיתי גולדשטיין - קבוצת פרפקט, 052-8308073 amitay@perfectpro.co.il (22-23)

5+ חדרים

■ **5 חדרים** לפני בניה + מרפסת, יש היתר בניה בשכונת זכרון משה מקור ברוך, ק"ב 105 מטר, 2,500,000 ש"ח, בלעדי פול טיים נכסים, 053-3114911 (22-23)

■ **ברמות אונגוואר:** 5 חד', משופצת, מרפסת, נוף, שמש, מחסן, ק"ג, 2,100,000 ש"ח. תיווך הכוכבים: 02-5713375 (22-23)

3-3.5 חדרים

■ **3 חד' משופצים, 85 מ"ר, ק"ג, ללא מעלית, ברמת אשכול, ברח' מבוקש+ אישורי בניה לתוס' חדר וסוכה ומחסן בק"ק, 2,500,000 ש"ח, גמיש. בלעדי תיווך ש. מאירוביץ הרב קוק 23 ב"ב 03-5797756 050-5308742** (20-23)

נתיבות

■ **4 חדרים בכניסה לעיר, מושכרת ב- 2,600, 630,000, ללקוחות רציניים בלבד! בלעדי לאקספרס נכסים, 052-7669828** (22-23)

עפולה

■ **מציאה להשקעה במרכז עפולה ברבעיות, דירת 3 חדרים, קומה ראשונה ואחרונה גג בטון + אופציה בגג + כ- 70 מ"ר שטח בקרקע עם יחידת דיור 20 מ"ר + פוטנציאל עתידי לזכויות בניה נרחבות, ב- 770,000 ש"ח. להב נכסים, 050-4177750, 052-62224648** (22-23)

פנטהאוזים ודירות גן

■ **בעפולה עילית,** 5 חד' + גינה, 4 כ"א, כניסה פרטית נפרדת + מחסן, 800,000 ש"ח, לפרטים עו"ד יעקב מוסל, 052-2423887 (22-26)

פתח תקווה

■ **מגוון דירות בבלעדיות 3, 4, 5 חדרים באזורים המבוקשים בפתח תקווה לפרטים אנגלו סכסון 03-9301122** (29-28/17)

■ **באונטרמן** בשכונת משהב, דירה מרווחת ומסודרת, מרפסת, מעלית שבת במיקום מעולה. אנגלו סכסון, 03-9301122 (31-33)

■ **מושכר,** 3 יח' יפות במרכז, בחודש 7,000 ש"ח. 054-4443194, תיווך אלכסנדרה (32-33)

■ **בלעדי!!! בבת גנים, במיקום מצוין ומבוקש, מגרש של כ- 360 מ"ר (טאבו פרטי), כולל תוכניות מדהימות. יניב, 052-4444465** (23-33)

וילות ובתים

■ **במרטין בובר,** קוטג', מגרש 280 מ', חניה פרטית, חצר ואופציה לבניה נוספת. אנגלו סכסון, 03-9301122 (31-33)

פנטהאוזים ודירות גן

■ **במקליס,** פנטהאוז 150 מ"ר, 5 חדרים, סלון ענק ומחסן, גג פתוח, 100 מ"ר, חניה ומעלית שבת. אנגלו סכסון, 03-9301122 (31-33)

דופלקסים

■ **העצמאות,** דופלקס, 144 מ', 6 חדרים, יחידת הורים, קומת גג, 120 מ'. אנגלו סכסון, 03-9301122 (31-33)

■ **בטרומפלדור,** דופלקס גג, 6 חד', מרפסת 30 מ"ר + גג 70 מ"ר. אנגלו סכסון, 03-9301122 (31-33)

5+ חדרים

■ **ארלוזורוב, 5ח', דירת גג, מרפסת סוכה,מושקעת, חניה, מעלית, כניסה נפרדת לגג. חניתה, 054-4723517, 03-9337985** (22-23)

■ **בגני הדר, דירה יחודית ומיוחדת, 250 מטר במפלס אחד, 7 חדרים, ק"ב, מעלית, מפוארת ומושקעת, ממ"ד, מרפסות, 3,080,000 ש"ח, גמיש. א.י נכסים והשקעות נדל"ן, 052-6321306** (22-23)

■ **בשכטר,** דירת 5 חד', משופצת כחדשה, מרפסת שמש וסוכה. אנגלו סכסון, 03-9301122 (21-23)

■ **בישעיהו המשורר,** דירת 6 חד', מפוארת, מעלית שבת, מרפסת סוכה, 2 חניות ומחסן! אנגלו סכסון, 03-9301122 (21-23)

4-4.5 חדרים

■ **FOX נדל"ן • בית דו-משפחתי, 4 חד', בעמישב, על 250 מ"ר, מושכר לגן ילדים, כדאי!!! 050-6925400** (22-23)

■ **בארלוזורוב/האורים,** 4ח' + מעלית + חניה + מרפסת סוכה, משופצת מן היסוד, רק 1,500,000 ש', 050-4811122 (22-23)

■ **בהיסמין השקט!** 4.5 חד', ענקית + יח' הורים, מרפסת סוכה, מעלית, חניה, 1,720,000 ש"ח, בבלעדיות רם נכסים, 054-5566145 (22-23)

■ **בשפירא,** 4.5 חד', משופצת ברמה גבוהה, מעלית, סוכה וחניה, 1,750,000 ש"ח, לל"ת, 054-6791004 (29-23)

■ **בפינצי,** דירת 4.5 חדרים במיקום מעולה, 3 שרותים, יחידת הורים, מרפסת. אנגלו סכסון, 03-9301122 (21-23)

■ **בקרית הרב סלמון,** דירת 4 חדרים, 115 מטר + חצר + אופציה, מעולה להשקעה. אנגלו סכסון, 03-9301122 (21-23)

3-3.5 חדרים

■ **בחיים עוזר/הרצל,** 3 חדרים גדולים + מעלית, 1,250,000 ש"ח, 050-3528252 (22-23)

■ **כצנלסון,** 3 חדרים, ק.2, אחרונה, 1,250,000 ש"ח, 050-3528252 (22-23)

■ **בחכם יוסף!** מפוצלת ל- 2 יח' של 2 חדרים - משופצת ויפה - תשואה נאה ביותר, רק 1,045,000 ש', 050-6610501, 050-4811122 (22-23)

■ **855,000 ש"ח!!** ביוספטל 3ח', ק"ג, מסודרת ויפה עם נוף פתוח - אזור מיועד לפינוי בינוי, 050-4811122 (22-23)

■ **בהדר גנים,** 3ח' + מעלית + מ"ש, רק 1,280,000 ש', 052-5562748 (22-23)

2-2.5 חדרים

■ **בלעדי** פתח-תקווה, בלעדי חפץ חיים, 2 חד', 65 מ"ר, קומה ג', מסודרת, 990,000 ש"ח. 077-2050410, 050-5750880, אורי תיווך אדוארד (22-23)

■ **בחפץ חיים/הרצל,** 2.5ח', מסודרת - מושכרת בהכנסה נאה ביותר - רק 1,000,000 ש"ח, 052-5562748 (22-23)

■ **בויסבורג,** 2 חדרים, משופצת מהיסוד ויפיפיה, קומה 2, מעולה להשקעה. אנגלו סכסון, 03-9301122 (31-33)

צפת

דופלקסים

■ **ברחוב** אנילביץ, דופלקס 5 חדרים, מסודר, 3 מקלחות ושרותים, מרפסת פתוחה לכנרת, נוף מרהיב, 850,000 ש"ח. תיווך סופר, 077-9170090 (21-23)

לפרסום בלוח 03-6162228

דופלקסים

■ **בהר-שלום, דופלקס 5.5חד', 170 מ"ר, 7,000 ש"ח. "חמד נכסים" 053-3357316** (22-23)

5+ חדרים

■ **ברח'** עמק יזרעאל (ק.הרצוג), 5 חד', ק"ג + מעלית, מושקעת ויפה, לל"ת, מיידי, 5,000 ש"ח, 050-5588838 (22-23)

■ **ברח'** עוזיאל, 5 חד' גדולים, כ- 100 מ"ר, ק"ד + מעלית, משופצת וממוזגת + מחסן קטן בתוך הבית, לל"ת, 054-3455437 (22-23)

4-4.5 חדרים

■ **בעמוס,** 4 חד',כ-90 מ"ר, עורפית, ק"ב, ממוזגת, סוכה, 5,000 ש"ח, "נדל"ן כהלכה" 050-4141926 (22-26)

■ **בהרי גולן,** 4.5 חד', 3 כ"א, ק"ב, ממוזגת, 050-8676410, 03-5794601 (מכו)

3-3.5 חדרים

■ **3 חד'** מרוהטת, ממוזגת חלקית, ק"א, רח' אברבנאל מיידי, 050-4521306 בשעות הערב (22-23)

■ **בר"ע דירות חדשות, 3 חד', בבנין חדש, החל מ- 3,900 ש"ח. "חמד נכסים" 053-3357316** (22-23)

■ **בלעדי,** 3 חדרים ברחוב ביאליק, קומה ב' + מעלית + חניה, 3,600 ש"ח. 077-2050410, 050-5750880, אורי תיווך אדוארד (22-23)

■ **בר' עקיבא/ירמיהו!!! 3 חדשה ומפוארת מהקבלן, ק"ב, חזית, מיידי, לממושכת, מ- 3,800 ש"ח. "תווך פרפקט" 03-5745877, 052-7649782** (22-23)

■ **מבחר** 3 חד', בהרצוג/ חברון, מ- 3,300 ש"ח. 4 חד', ירושלים/הגלגל/פרל. לבייב נכסים, 052-5222690 (22-23)

2-2.5 חדרים

■ **בק"ג,** ללא, דירה יפה, חדרים גדולים + מזגן + דוד"ש, 3,200 ש"ח, 054-4225158 (22-23)

■ **ברח' שר (שכונת רוקח), 2 חד' נפרדים, מטבח נפרד לזו"צ, קומת כניסה, מרוהט וממוזג, כ"א מעולים, מיידי! 054-3975683, 03-5704670** (22-23)

■ **ברוט,** 2 חד', קו' ב', 2,500 ש"ח, כולל ארנונה. 077-2050410, 050-5750880, אורי תיווך אדוארד (22-23)

■ **לזו"צ,** דירת 2 חד', רח' סמטת אזר 2, מרוהטת, ממוזגת, ק"ג, חזית, מטבח וסלול לחוד, 3,200 ש"ח, 054-7578276 (22-26)

■ **בקרית הרצוג,** דירת 2 חד', מרווחת ויפה, חדשה, מרוהטת קומפלט, מזגנים ודוד"ש, 2,500 ש"ח, 054-5523432 (21-24)

■ **ברמב"ם,** יח' דיור חדשה, מרוהטת, ממוזגת 2,400 ש"ח כולל ארנונה, 052-6160852 (30-33)

■ **לזו"צ,** 2 חד', חדשה, מרוהטת קומפלט וממוזגת, ק"ג, חזית + מעלית, דוד"ש, מיידי, 050-6375052 (20-23)

■ **בדניאל** 10, דירת 2.5 חד', 64 מ"ר, משופצת עם אדריכל, מרוהטת, כניסה מיידית, 4,200 ש"ח, 050-5511847 (22-26)

■ **ליד** וידיניץ, מרוהטת, ממוזגת + מעלית, ק"א, 054-8406608 (20-23)

■ **ביצחק שדה,** 2 חד', כ- 50 מ"ר, משופצת, קומת קרקע + הול ומטבח, כניסה ב- 8-16-1, לל"ת, 2,850 ש"ח, 050-6474999 (22-23)

1-1.5 חדרים

■ **ז'בוטינסקי** (עורפית), 30 מ"ר, מרוהטת, ממוזגת, לזמן קצר עד 15/8, 052-7158998 (30-33)

5+ חדרים

■ **בהרצל,** 5 חד', משופצת קומפלט ומרווחת + מרפסת לנוף, 850,000 ש"ח. אנגלו סכסון, 054-5331377 (22-23)

4-4.5 חדרים

■ **לוחמי הגטאות,** 4חד', כ- 100 מטר, קומה ראשונה, פונה לנוף מדהים, 680,000 ש"ח. אנגלו סכסון, 054-5331377 (22-23)

■ **ביפה נוף** המתחדדת, 4 חדרים, קומה נוחה, משופצת מהיסוד, נוף מדהים לכינרת המחיר ירד ל- 650,000 ש"ח. תיווך סופר, 077-9170090, רועי (21-23)

3-3.5 חדרים

■ **באצ"ל,** 3 חד', משופצת פונה לנוף + 30 מ' מרפסת ואופציה להרחבה, 560,000 ש"ח, מציאה! אנגלו סכסון, 054-5331377 (22-23)

■ **ברחוב** אצ"ל החרד', 3 חדרים, קומה 2, 470,000 ש"ח. תיווך סופר, 077-9170090 (21-23)

קריות

■ **דירות** במחירי מציאה, ניהול נכסי אחזקות ושיפוצים, שרות בהנהלה חרדית, 052-7644050 (24-40)

רמת גן

■ **נשארו מס' דירות מפוארות של 5 חד' בבנין חדש ברח' סנהדרין. תיווך ש. מאירוביץ הרב קוק 23 ב"ב 03-5797756 050-5308742** (6-6)

תל אביב

■ **באחימעץ.** דירת גן. 4 ח', 90 מ"ר. 1,880,000 ש'. "נדל"ן כהלכה" 055-66-88-111 (29-32)

דירות להשכרה

אלעד

2-2.5 חדרים

■ **יח"ד,** 2 חד', מרוהטת, ממוזגת, קרקע, כניסה נפרדת, 054-8187856 (21-32)

בית שמש

■ **ברח'** הרצל, 5 חדרים, פנויה מיידית, 2,800 ש"ח, ק"א, לל"ת, 054-8459745 (30-33)

בני ברק

■ **תיווך,** בהזדמנות, דירות 1-2 חדרים להשכרה, מרוהטות חלקית באזור ב"ב ופ"כ, מחירים טובים, כניסה מיידית, 054-7477054, 050-2567111 (22-23)

■ **בהזדמנות!! בנורוק, 2 חד' חדשה!!! באוסשקין 2 חד'!! בגנחובסקי, 3 חד'!! מפתחות "אביחי - מתווכים" 03-5701010** (22-23)

וילות ובתים

■ **בהר השלום, בית פרטי, דירת דופלקס, כ- 240 מ"ר, 6 חדרים, שמורה מטופחת וממוזגת, חניה פרטית, מיידית, 10,000 ש"ח. "סלומון נכסים והשקעות" 052-7652801** (22-23)

■ **באזור** סוקולוב, וילה להשכרה לטווח ארוך, 2 קומות + גינה (גן ילדים ת"ת). תיווך-ישוב-הארץ, 03-8007000, 052-3344721 (22-23)

פנטהאוזים ודירות גן

■ **בשיכון ה',** בצירלזון, פנטהאוז 5 חד', כ- 150 מ"ר, חדשה, 6,000 ש"ח, מיידי, 052-6357763 (22-23)

■ **להשכרה** ברח' אמרי ברוך, פ. טל חיים, 8 מ"ר + חצר גדולה, עסקה לכל המרבה במחיר 054-8450967 (22-23)

■ **מציאה,** מפוארת, מרוהטת וממוזגת ליחיד, אפשרות לזוג, ק"ד + מעלית, בעוזיאל, 1,500 ש"ח, 052-7178480 (22-26)

■ **יח"ד** ליד העריה, כ- 45 מ"ר, מרוהטת ומסודרת, 2,550 ש"ח לחודש, פינוי 25-8-16, 054-8439395 (22-23)

■ **1 חד',** ממוזגת ומרוהטת, שרותים ומקלחון, חניה, ליחיד/ משרד ברח' רמב"ם, 1,250 ש"ח, מיידי, 053-3181044 (22-23)

■ **באמרי חיים,** 1 חד' ליחיד, ממוזגת מאוורר ומרוהט, כניסה נפרדת, לממושכת, מיידי, 052-3632080 (21-24)

■ **בכהנמן** יח"ד כחדשה, הכוללת: חדר + מטבחון + אמבטיה גדולה, מרוהט וממוזג, 2,350 ש"ח, פינוי בד' אב, 050-4110069 (20-23)

■ **בבעש"ט,** 1.5 חד', מושקעת, ריהוט מלא, מזגן, פינוי כ"ח אב כולל הכל, 2,800 ש"ח, 054-8435119/7 (20-23)

■ **חדר** ב"רמת אהרון" (לא למגורים) לצורך עבודה שקטה וכד, מתאים במיוחד לסופרי סת"ם, כולל מיזוג, מים, שירותים, 500 ש"ח, אפשרי גם להיכנס כשותף, 053-3157272 (31-34)

■ **יחידת דיור** ברזנהיים חדשה ומפוארת, מרוהטת, ק"ב, מיידי, לתקופה קצרה, 052-7125954 053-3161734 (29-32)

ברכפלד

■ **ברח'** רשב"י, 2 חד' + מרפסת סגורה, דוד"ש, מזגן, מרוהטת קומפלט, 1,900 ש"ח, מיידי! 052-7101756 (30-33)

גני תקווה

■ **באזור** מרכזי, 3 חד', ק"ב, מרוהט וממוזג, לזוג שומר שבת, שותפים/ות, מיידי, לממושכת, 054-7354625 (32-33)

חולון

4-4.5 חדרים

■ **ברח' שד"ל,** 4.5 חד', ק"ק, 100 מ"ר, משופצת, במיידי, 6,250 ש"ח, "נדל"ן כהלכה" 055-66-88-111 (29-33)

ירושלים

3-3.5 חדרים

■ **בקריית יובל - חיים חביב,** 3 חד', מרווחת, גישה ללא מדרגות, מרוהט, נוף, מואר, מזגנים ועוד... שאלוף, 052-6444333 (32-33)

1-1.5 חדרים

■ **ברמות ג'** קומה 1-,חדר וחצי, דוד שמש, מזגן, מיידי, לפחות לשנה, 1,800 ש"ח, 054-8411566 (21-24)

פתח תקווה

■ **FOX נדל"ן** - בגני הדר, 3 חד', מרוהטת, כולל תנור ומכונת כביסה, מרפסת גדולה, יפיפיה, לזו"צ, מיידי, 050-6925400 (22-23)

ביקוש דירות

■ **דרושות** דירות לקניה בבאר-שבע. יוסף השקעות, 050-3616800, 052-6616800, 08-6277193 (27-32)

■ **לתיווך,** דרושות בדחיפות דירות למכירה, 3-4 חדרים בב"ב ובפ"כ ללקוחות טובים ובמחירי גבוהים, 03-5444815, 050-2567111 (22-23)

■ **בצפת** לפרטי, דרושה דירה/בית, לקניה בעיר העתיקה, 052-7702327 (32-33)

■ **דרושה** דירה לקניה בבני-ברק/קרית-הרצוג, עד 1,100,000 בערך, 050-6651365 (מכו)

השקעות

■ **רגע ! רגע ! תעצור דקה ! מעוניין להרוויח בגדול ?? אל תפספס !! תתקשר 058-7701070** (21-26/17)

■ **גם** בשלושת החודשים האחרונים, לקוחותינו הכפילו כספם, בקרוב אצלכם, 054-8523212 (32-33)

■ **3 חדרים בכניסה לעיר נתיבות, 520,000 ש"ח. אקספרס נכסים, 052-7669828** (32-33)

■ **בהזדמנות, שותפות בעסק פעיל, חוזים חתומים מול גופים גדולים, 058-3261772** (32-35)

■ **השקעה** ושותפות בפרוייקטים יזמיים ריווחים בתחום הנדל"ן, החל מ- 100,000 ש"ח. קבוצת פרפקט. שמעון איגרא, 052-7710462, דרום. בניהו הוכמן, 054-6713816, מרכז. יאיר גרינבאום, 052-5942996, צפון. office@perfectpro.co.il (22-22)

■ **רוצים** לקנות דירה להשקעה? אנחנו הכתובת! לפרטים: אמיתי גולדשטיין - קבוצת פרפקט, 052-8308073 amitay@perfectpro.co.il (22-22)

■ **בלעדי! מציאה! למסירה חנות מכולת פעילה ורווחית, כ- 40 מ"ר באזור הרב שך, מוניטין כולל ציוד וסחורה 110,000 ש"ח, שכירות חודשים, 3,000 ש"ח, לפרטים: "סלומון נכסים והשקעות" 052-7652801** (32-33)

■ **למסירה! עסק פעיל וריווחי בתחום המזון פלאפל/בגטים, בר' עקיבא אזור חזו"א, חזית, מוניטין כולל ציוד וסחורה, 100,000 ש"ח, לפרטים: "סלומון נכסים והשקעות" 052-7652801** (32-33)

■ **בלעדי!! למסירה חנות מכולת פעילה ורווחית באזור הרב שך, 80 מ"ר + גלריה 20 מ"ר, חזית, מוניטין כולל ציוד וסחורה, 260,000 ש"ח, שכירות חודשית, 6,500 ש"ח, לפרטים: "סלומון נכסים והשקעות" 052-7652801** (32-33)

■ **מציאה להשקעה בלעדי למכירה!! חנות בר"ע במיקום מרכזי קרובה לגן ורשא, 100 מ"ר, קומה א', חזית לרחוב, משופצת כחדשה, מושכרת ב- 11,000 ש"ח + מעמ לתקופה ארוכה מיידי, 2,150,000 ש"ח. "סלומון-נכסים-והשקעות" 052-7652801** (32-33)

■ **בטבריה** בית פרטי בסגנון ערבי, בשיכון א', 150 מ"ר, מגרש 707 מ"ר, ממוקם על ההר + זכויות בניה נוספות, נוף לכינרת, נכס ייחודי!!! "רימקס" 050-2442446 (22-23)

■ **ירד המחיר, 4 חד' בבן גוריון ליד עלי כהן, מחולקת ל-2 יח', ק"ג, ניתן להשכיר ב-6,000 ש"ח,דהינו תשואה של 5%, מחיר נדרש 1,450,000 ש"ח, יש סיכוי שהבנין יעבור תמ"א 38. בלעדי תיווך ש. מאירוביץ הרב קוק 23 050-5308742 03-5797756** (40-43)

■ **בבאר שבע** בשכונה ה', 3 חד', משופצת, מושכרת ב- 2,200 ש"ח המחיר: 580,000 ש"ח. יוסף השקעות, 050-3616800, 052-6616800, 08-6277193 (27-32)

למכירה בבני ברק

דירת חדר + חנות + 25% מהבניה ₪ 3.000.000 השקעה מצוינת פוטנציאל אדיר 052-7115959

■ **בבאר שבע,** דירה מחולקת ל- 2 יחידות, בקרבת האוניברסיטה בשכונה ד', מושכרת ב- 3,200 ש"ח, 580,000 ש"ח. יוסף השקעות, 050-3616800, 052-6616800, 08-6277193 (27-32)

■ **בבאר-שבע,** למכירה דירות בבנין העומד לפני פינוי בינוי, 500,000-650,000 ש"ח. יוסף השקעות, 050-3616800, 052-6616800, 08-6277193 (27-32)

■ **בבאר-שבע,** באברהם אבינו, 3 חד', ק"ב, משופצת, קרוב לאוניברסיטה, 620,000 ש"ח. יוסף השקעות, 050-3616800, 052-6616800, 08-6277193 (27-32)

■ **בבאר שבע,** בשכונה ג', 4 חד', משופצת ויפה, מחולקת ל- 2 יח', 680,000 ש"ח. יוסף השקעות, 050-3616800, 052-6616800, 08-6277193 (27-32)

■ **בבאר-שבע,** בית קרקע, בקרבת האוניברסיטה, 1,500,000 ש"ח. יוסף השקעות, 050-3616800, 052-6616800, 08-6277193 (27-32)

■ **בבאר שבע,** 3 חד' במרכז גילט, קרוב לאוניברסיטה, 550,000 ש"ח, מושכר ב- 1,830 ש"ח. יוסף השקעות, 050-3616800, 052-6616800, 08-6277193 (27-32)

■ **בבאר שבע,** 3 חד' בכניסה לעיר, בקרבת האוניברסיטה, משופצת, מרוהטת, 495,000 ש"ח. יוסף השקעות, 050-3616800, 052-6616800, 08-6277193 (27-32)

■ **בבאר שבע** בשכונה ג', ברח' של פינוי בינוי, 3 חד', 750,000 ש"ח. יוסף השקעות, 050-3616800, 052-6616800, 08-6277193 (27-32)

■ **בבאר שבע** בשכונה ד', ברח' אברהם אבינו, 3 חד', ק"ב, 560,000 ש"ח. יוסף השקעות, 050-3616800, 052-6616800, 08-6277193 (27-32)

■ **למכירה** קניון בבאר שבע, שכירות חודשית כ-200,000 ש"ח, מחיר: 26,000,000 ש"ח. יוסף השקעות, 050-3616800, 052-6616800, 08-6277193 (27-32)

■ **מבחר** דירות ומגרשים להשקעה בטבריה ובירושלים. "מקצועני הנדל"ן" 055-9894908 (20-19/17)

עסקים

■ **להשכרה במרכז ב"ב, שטח מסחרי כ- 1000 מ"ר למגוון מטרות: משרדים/חנויות/מוסדות לימוד וכד', (אפשרות להשכרת חלק מהנכס), לפרטים: 050-2044899, לל"ת** (22-23)

■ **רוצה להגדיל את העסק שלך לחנות גדולה יותר או מעוניין לפתוח חנות בבני-ברק? בשביל זה אנחנו כאן בשבילך! תיוך BA יזמות, 03-6138886, 054-4980159** (22-23)

■ **רוצה למכור חנות שבבעלותך? אצלנו תקבל את הייעוץ הטוב ביותר! ואם בכל זאת תחליט למכור תקבל את ההצעה הגבוהה ביותר! תיווך BA יזמות, 03-6138886, 054-4980159** (22-23)

■ **להשקעה מציאה, במרכז פ"ת, יפה וגדולה מחולקת עם תשואה של כ- 8.5% במחיר 1,950,000 ש"ח. בלעדי תיווך ש. מאירוביץ הרב קוק 23 050-5308742 03-5797756** (2-2)

■ **למכירה** גן ילדים פרטי, רווחי מאוד, ברחובות - 1,000,000 ש"ח, טל': 054-8536801 (31-02)

■ **הזדמנות כדאית ביותר!!! למכירה עסק רווחי של שמלות כלה כולל הכל במחיר אטרקטיבי, 055-8845770 לרציניים** (29-32)

■ **באזור** סוקולוב, וילה להשכרה לטווח ארוך, 2 קומות + גינה (גן ילדים, ת"ת). תיווך-ישוב-הארץ, 03-8007000, 052-3344721 (32-02)

■ **משתלם ברח' יחזקאל ק"ק, 100 מ' מחולק ל-2 יחידות חדשות מושכרות ב-5,700 ש"ח, ניתן להפוך לחנות, 1,900,000 ש"ח. בלעדי תיווך ש. מאירוביץ הרב קוק 23 050-5308742 03-5797756** (16-16)

נדל"ן מסחרי

■ **למכירה** תחנת דלק עובדת בגוש דן, תשואה 7% נטו, ב- 26,000,000 ש"ח. פולטוב נכסים, 052-3646632 (29-32)

אולמות

■ **להשכרה** בב"ב בדמשק אליעזר כ- 50 מ"ר, גישה עם רכב, מיידי (למשרד/מכירות וכדו') 054-5634160 (22-26)

■ **להשכרה 130 מ', ברח' ירמיהו/ רבי עקיבא, ק"ק, מתאים למשרד עו"ד, רו"ח, 10,000 ש"ח, גמיש. בלעדי תיווך ש. מאירוביץ הרב קוק 23 050-5308742 03-5797756** (5-5)

■ **להשכרה אולם של כ- 80 מ' בק"א שימש לאחרונה כאולם התעמלות או לכל מטרה אחרת ברח' ר"ע/ ירושלים, ליד לקופ"ח מכבי החדש, 7,000 ש"ח. בלעדי תיווך ש. מאירוביץ הרב קוק 23 050-5308742 03-5797756** (14-14)

חנויות

■ **להשכרה** חנות פלאפל + ציוד, ברח' ירושלים 26 בני-ברק, ו/או לכל מטרה, 050-4180072 (22-03)

■ **להשכרה** 80 מ"ר, קומה א', משופץ ומפואר ברמה גבוהה מאוד, לקוסמטיקה או לכל עסק במרכז בני-ברק. תיווך BA זמות, 03-6138886, 054-4980159 (32-02)

■ **חנות** 26 מ"ר להשכרה ברבי עקיבא פינת ירמיהו בב"ב, מחיר מצחיק! למהירי החלטה! תיווך BA זמות, 03-6138886, 054-4980159 (32-02)

■ **להשכרה** בב"ב, 34 מ"ר, יצאה משיפוץ, רק 4,000 ש"ח, סמוך ונראה לר"ע. תיווך BA זמות, 03-6138886, 054-4980159 (32-02)

■ **להשכרה בב"ב בפסאג' בר"ע, 25 מ"ר, 2,800 ש"ח + חלון ראווה גדול על ר"ע. תיווך BA זמות, 03-6138886, 054-4980159** (32-02)

■ **להשכרה** בב"ב בר"ע, חנות בסאג', 40 מ"ר, במחיר מציאה, מיידי! תיווך BA, טל': 054-4980159 (32-02)

■ **להשכרה חנות עובדת של פלאפל, 30 מ' בין חזון איש לרח' השומר, פרנסה בשפע, השכירות 5,000 ש"ח+מע"מ, דמי פינוי וכל הציוד 150,000 ש"ח. בלעדי תיווך ש. מאירוביץ הרב קוק 23 050-5308742 03-5797756** (27-27)

■ **למכירה** חנות 20 מ"ר, באזור ויז'ניץ, 052-7154744 (30-33)

■ **להשכרה חנות ברבי עקיבא ב"ב פנימית + חצר, כ- 50 מ"ר, לל"ת, 055-6683357** (30-33)

■ **להשכרה** באלעד במרכז המסחרי - נחלת יצחק, חנויות, 20-50 מ"ר, החל מ- 1,900 ש"ח כולל ארנונה (לא במוגנים), 054-6331700, 052-7671305 (30-33)

■ **ברח' ירושלים ליד רח' חברון, חנות מסודרת 19 מ'+ גלריה 15 מ' לכל מטרה, שכירות 3,000 ש"ח. בלעדי תיווך ש. מאירוביץ הרב קוק 23 050-5308742 03-5797756** (22-32)

■ **להשכרה** שטח מסחרי, 300 מ"ר, משופץ וממוזג, בב"ב, תיווך לפרטים 052-7163210 (16-16)

■ **ירד המחיר להשכרה ברבי עקיבא באזור ירמיהו, 30 מ' משופצים כולל שרותים ומטבחון, 4,500 ש"ח. תיווך ש. מאירוביץ הרב קוק 23 050-5308742 03-5797756** (12-12)

■ **למכירה חנות ברח' הרב קוק ליד רח' טבריה, 30 מ'+גלריה+מחסן, 850,000 ש"ח, פנוי חלקי מיידי. בלעדי תיווך ש. מאירוביץ הרב קוק 23 050-5308742 03-5797756** (12-12)

■ **ירד המחיר בחזון איש קרוב לר"ע, חנות גדולה, 80 מ"ר, משופצת, לרציניים בלבד, 16,000 ש"ח. תיווך ש. מאירוביץ הרב קוק 23 050- 5308742 03-5797756** (2-3)

■ **חנות מסודרת, 35 מ', ברח' ירושלים, אזור רמחל, 1,100,000 ש"ח. בלעדי תיווך ש. מאירוביץ הרב קוק 23 050-5308742 03-5797756** (7-7)

מבנים

■ **להשכרה בנין 2000 מ"ר במרכז העיר ב"ב למהירי החלטה, אפשרות לחלק מהבנין. תיווך BA זמות, 03-6138886, 054-4980159** (32-02)

■ **להשכרה** בבני-ברק לחנות/אולם, 300 מ"ר ואפשרות לעוד 400 מ"ר באזור האולמות, 052-7182182 (31-03)

■ **מבנה מסחרי** בבאר-שבע, מושכר ב- 40,000 ש"ח לחודש, 5,500,000 ש"ח. יוסף השקעות, 050-3616800, 052-6616800, 08-6277193 (27-32)

■ **להשכרה לישיבה , מבנה עם 11 כיתות+ פנימיה של 60 מיטות+ משרדים+ בית מדרש, 40,000 ש"ח, גמיש. בלעדי תיווך ש. מאירוביץ הרב קוק 23 ב"ב 03-5797756 050-5308742** (40-45)

מגרשים

■ **באזור התעשיה בברקן למכירה קרקעות ונכסים מניבים. בלעדי תיווך ש. מאירוביץ הרב קוק 23 050-5308742 03-5797756** (49-49)

■ **בירושלים,** 250 דונם בפסגת זאב, ברמות 5 חלקים, 50 דונם בטאבו. פולטוב נכסים, 052-3646632 (29-33)

■ **בח500 חולון, החל מ- 345 מר', טאבו פרטי, תכנית מאושרת!! 052-2457617** (31-35)

■ **במושב גני-הדר (רחובות) מגרשים אחרונים 500 מר' טאבו!! 052-2457617** (31-35)

■ **קונים** קרקעות בכל רחבי הארץ!!! התקשרו עכשיו!! מחירים הוגנים, 052-2457617 (31-35)

■ **בבת שלמה,** 1-40 דונם טאבו פרטי על כביש 70 בהזדמנות, 052-2457617 (31-35)

■ **ברשפון** 500 מר' בשלמות טאבו פרטי בהזדמנות, 052-2457617 (31-35)

■ **ביסודות, 8.5 דונם בשלמות, טאבו, קרוב לכביש 6, בהזדמנות, 052-2457617** (31-35)

■ **בנס ציונה,** 3 דונם בשלמות, טאבו, על צומת בית עובד, 052-2457617 (31-35)

■ **בגדרה** 1-20 דונם טאבו, בתכנית המתאר החדשה של גדרה, 052-2457617 (31-35)

■ **במושב רמות מאיר,** 7 דונם בשלמות, טאבו, צמוד למגורים, 052-2457617 (31-35)

■ **במזכרת בתיה,** דונם, טאבו, להשקעה, מגרש אחרון!! 052-2457617 (31-35)

מחסנים

■ **בהזדמנות!** בק.הרצוג בב"ב להשכרה מחסן לאחסון דלתות גדולות בגובה הקרקע, תקרה גבוהה, תלת פאזי. 052-3307454, רמי (29-34)

משרדים

■ **ברשותינו משרדים להשכרה בגדלים שונים ברחבי העיר ב"ב, במחירים אטרקטיביים! תיווך BA זמות, 03-6138886, 054-4980159** (22-22)

■ **להשכרה** משרד 44 מ"ר במרכז רבי עקיבא בב"ב, רק 2,800 ש"ח, למהירי החלטה! תיווך BA זמות, 03-6138886, 054-4980159 (22-22)

■ **להשכרה** במרכז העיר בני-ברק, חדש לעו"ד במשרד עורכי דין עם שירות מזכירה, יפיפה ומפואר. תיווך BA זמות, 03-6138886, 054-4980159 (22-22)

■ **להשכרה** למשרדים או לכל מטרה, 125 מ"ר, קומה מינוס 1, חלונות גבוהים במחיר מציאה במרכז העיר ב"ב, מיידית. תיווך BA זמות, 054-4980159 (22-22)

■ **בלעדי בר"ע אזור יחזקאל משרד 80 מ"ר, קומת קרקע מסודר מחולק ל- 4 חדרים, מתאים לחנות, מרפאת שיניים, משרד סטודיו וכדומה, מיידי, לפרטים: "סלומון נכסים והשקעות" 052-7652801** (22-22)

■ **להשכרה** משרד חדש ויפה בגני גד, 12 מ"ר, 900 ש"ח, אפשרות לעמדה, 450 ש"ח, 052-7170249 (31-22)

■ **משרדים** בב"ב להשכרה! כולל: ריהוט, נקיון, דמי ניהול, אינטרנט, מטבחונים, ארנונה, במחיר הכרות!!! 072-2159193 (21-46)

■ **בהזדמנות!!! בבית כלל בתל אביב, חזית לים, ק-10, 20 מ', כולל יחידה למנהל ויחידה למזכירה, מיידי, 2,000 ש"ח.תיווך ש. מאירוביץ הרב קוק 23 050-5308742 03-5797756** (15-15)

■ **להשכרה בבן יעקב 500 מ"ר קומה 1- עם חלונות, במצב מצוין, 16,000 ש"ח, מחולק לחדרים של 50 מ'- 25 מ' מתאים לאולם תצוגה גדול, למחסנים, או למשרדים. בלעדי תיווך ש. מאירוביץ הרב קוק 23 050-5308742 03-5797756** (48-48)

■ **להשכרה 130 מ', ברח' ירמיהו/ רבי עקיבא, ק"ק, מתאים למשרד עו"ד, רו"ח, 10,000 ש"ח, גמיש. בלעדי תיווך ש. מאירוביץ הרב קוק 23 050-5308742 03-5797756** (5-5)

קיץ ונופש

■ **קמפוס** מפואר וממוזג, במרכז ובצפון, מדשאות, אודיטוריום ומקווה, לקבוצות בלבד, 70-350 מקומות, 10:00-16:00, 03-5700040 (47-47/16)

ציפורים בערד
לזוגות ולמשפחות
מחירים מיוחדים
עד י"ז בתמוז!
054-8597878

אור הגנוז

■ **צימר** עין התכלת - ממוזג, מפואר, ג'קוזי, גינה פרטית, לזוגות/קבוצות, 052-7632474 (29-34)

■ **צימר** 2 חד', שינה + סלון נקי ומאובזר, ממוזג + נוף + גינה ומתקני גן, 052-7655177 (12-14)

נופש בין הזמנים
מומלצים בד"ץ העדה החרדית
בחוזר הקשרת של הרב בושטיין
במלון יערים, מעלה החמישה
י"ב-כ"א אב תשע"ו 16-25/8/2016
בשבת: שירה וחזנות עם החזן איצ'ה מאיר הלפגוט
מלון באווירה כפרית בלב הרי ירושלים כל המלון חודש ושופץ
✔ כרי דשא רחבים ✔ הרצאות ושיעורים תורניים ✔ סדנאות, תכניות ופעילות לכל המשפחה ✔ מתקנים ומתנפחים כל היום ✔ קייטנת "קטנטנים" לילדים
מחיר מיוחד למשפחות
03-9050505
תוך פלוס
מירית טנס וארנים

■ **וילה** מפוארת, חדשה וממוזגת, 20 מיטות, נוף מדהים, בריכה ועוד, 052-7651012, 050-4146708 (32-02)

■ ***צימר** משפחתי ממוזג + נוף *וילה יפיפיה וממוזגת, אפ' לקבוצות עד 30 איש, 052-7655113, 052-7651022 (32-02)

■ **וילה** יפה, ממוזגת ונקיה + בריכה + טרמפולינה + נדנדות על הדשא, לקבוצות/ משפחות, לשבתות/חגים/ ביה"ז, במחיר מעולה! 052-7655166 (31-34)

■ **וילת נופש** חדש, מאובזרת, מפוארת וממוזגת (10 חדרים) + חצר, לל"ג בעומר ולכל השנה! 052-7645585 (10-36)

■ **יחידת ארוח** ל- 30 איש למשפחות ולקבוצות, מחירים אטרקטיביים, מבצע לקיץ, 052-7655120 (19-20/17)

■ **צימרים/וילה** מקסימים ומאובזרים, ג'קוזי גדול, נוף מדהים + מרפסת גדולה, לזוגות/לקבוצות, 052-7655095 (23-48)

■ **וילת** 7 סויטות מפוארות מאוד, עד 30 איש, לשבתות/ חגים, בריכה, משחקים, ג'קוזי ועוד. אבינועם - 054-8001138 (26-30/16)

אלעד

■ **קמפוס** ארוח לשבתות ולביה"ז; נקי, מטופח וממוזג, לקבוצות עד 90 איש, אפשרות לקייטרינג, 054-5747012 (24-23/17)

אשדוד

■ **"תיווך נופשים"** - מאגר של דירות נופש באשדוד בכל האיזורים, 054-8495745 (32-33)

ביריה

■ **"אחוזת אלטונא"**- מערות לאירוח לזוגות (+תינוק) + ג'קוזי פנימי + בריכה חיצונית, פרטיות. 052-7703470 (25-20/17)

בית חורון

■ **"אורחן אור הזהר" - 2 צימרים כפרים ומבודדים: סוויטה פנטהאוז + חדר שינה וצימר קרקע + 2 חד', ג'קוזי + בריכה מחוממת ומוצנעת כל השנה לכ"א, 050-6752875** (25-27/17)

■ **צימר** יפהפיה ומטופח (10 דקות מי-ם ומודיעין) לזוג/ משפחה, 2 חד' שינה, ג'קוזי ענק ומפנק במיוחד+בריכה, 054-5461450 (7-36)

■ **צימר מקסים,** 10 דקות מירושלים ומודיעין, בריכה פרטית, ג'קוזי, גינה, נקי ומעוצב, 050-6217759, 02-5361771, 050-8490663 (32-27/17)

בית מאיר

■ **מתחם נופש** מדהים - 8 ח' + ברכה סגורה ומחוממת (ניתנת להשכרה בנפרד) + בוסתן ומשחקים. בקרו באתר "אגם מים", 02-5344514 (24-24/17)

בית שמש

■ **וילת נופש** מהדרין באזור בית-שמש, ברכה וג'קוזי גדולים + נוף מדהים. www. SpringViewIsrael .com 053-2700529/46 (18-32)

בני ברק

■ **בעוזיאל** 2 יחידות אירוח חדשות, מפוארות ומאובזרות לזוג, לקצרות/ ימים/ שבתות/ שמחות 052-7133052 כמו"כ דרושות דירות לארוח לזוגות ולמשפחות (30-2/17)

בר יוחאי

■ **ארוח** ברמה גבוהה בוילה מפוארת, חצר גדולה, בריכה, טרמפולינה, באוירה פרטית, 054-7660881, 04-6987552 (32-00)

■ **הנופש המושלם** - "סולם יעקב": צימרים ממוזגים, נוף, גינה, בריכה וג'קוזי ענק, 054-2273670 (52-51/16)

■ **יחידות ארוח** כפרי גדולות, ממוזגות ומאובזרות קומפלט, גינה + מרפסת, 052-3452522, 052-3771789, 04-6987547 (31-06/17)

■ **צימרים** חדשים + ג'קוזי ובריכה סגורה + מרפסת נוף לרשב"י . 052-6990764 (37-38/16)

גליל

■ **וילה** בעלמה למשפחות, עד 16 איש, ממוזגת, מטבח מאובזר, חצר גדולה וחניה, 1,600 ש"ח, 050-3804386 (26-33)

גליל מערבי

■ **בעמקא ליד נהריה,** צימרים למשפחות, שפע אטרקציות חליבה, רכיבה, אוירה כפרית ודתית. 052-8669090 04-9969141 בקרו באתר: mikibs.co.il (12-17/17)

■ **וילה** 2 קומות + חצר גדולה + מתקנים, ,מתאים למשפחות, מחיר מיוחד, למזמינים עכשיו! 054-2833145 (29-33)

דימונה

■ **ארוח בדימונה** עד 120 מקומות לינה, מטבח + ח.אוכל + לובי + ח.הרצאות + בית כנסת + מקווה, 054-3088080 (9-35)

דלתון

■ **ארוח לרוויה** - בגליל ארוח פאר, בריכה, ג'קוזי, ח.אוכל, ערסלים, 050-2230470, 050-2230470, 04-7230470 (16-16/17)

■ **דירת נופש** מאובזרת משקיפה לנוף גלילי קסום, גינה, דשא, נדנדות, ערסלים וטרמפולינות, 04-6820038, 050-4133098, 050-4133082 (29-34/17)

חשמונאים

■ **סוויטות מפוארות מאובזרות קומפלט + ברכה מחוממת מוצנעת + חצר מרהיבה. אתר "צימר דן" 052-4481113** (17-43)

טבריה

■ **2 יח"ד** חדשות, עב"ס יומי, מאובזרות וממוזגות, למשפחות ולזוגות, 050-5263031 (32-39)

■ **אירוח לבנה,** במרכז העיר, קרוב לים 5 דק', ליד בית כנסת, 050-7672247, 04-6715605 (32-33)

■ **דירת נופש** מדהימה עם נוף, מרווחת, ממוזגת, בק.החרדית, מרחק הליכה מהכנרת 050-4164452/3 (32-33)

■ **בקריה החרדית,** 4 חד', נוף מהמם לכינרת, ממוזגת, במחיר מוזל לביה"ז! 052-7691497 (32-26)

■ **דירה** עם נוף פנורמי לכינרת, 10 מיטות, באזור צאנז', מרפסת ענקית, 052-7602887 (32-33)

■ **דירת 4 חד'** יפהיפה, מרווחת ומאובזרת, נוף לים ולהרים וקרוב לטיילת, לזוגות/ משפחות/קבוצות, לשבתות, חגים וכל השנה, 050-6515642 (26-33)

■ **דירות** נופש בטבריה, ברמה גבוהה ליחידים ולקבוצות לל"ת - 058-3777400, 02-6263663 (7-9/17)

■ **4 חד',** יפהפיה, עם נוף פסטורלי לכינרת, ממוזגת ומאובזרת, ניסים 050-9522022 (43-43/16)

■ **"מעל המים",** 4חד ממוזגת, נוף מהמם לכינרת, 5 דק מהים, 054-8453305, 052-7155627 (21-34)

■ **דירת נופש** בקריית שמואל, מטופחת, מאובזרת, מקום מרכזי קרוב לעיר, 054-3089717 (21-26)

■ **בטבריה עילית,** יחידת נופש לזוג + 2, נוף מדהים לכינרת + מרפסת גג ענקית מחירים נוחים! 054-7474193 (30-32)

■ **מבצע קיץ** ארוח בכינרת- סוויטה מפוארת ומאובזרת עד 40 איש, לקבוצות, משפחות ויחידים (ציפורי 2), 050-782-4909 (20-33)

■ **בין הזמנים** ,בקרית שמואל, לזוג + 2 400 ש"ח, 6-8 נפשות 700 ש"ח, יחידה מאובזרת, קרוב לכנרת 058-3227877 0542076792 (30-41)

■ **נופש הרימון - מתחם צימרים ודירות נופש יפים וממוזגים לקבוצות ומשפחות, חלקם 4 ד' הליכה מהכינרת והטיילת, מתחם לליל הסדר במבצע! 050-8818678** (13-44/16)

■ **דירת אירוח** חדשה, קרקע + גינה, נוף לכינרת, נקיה ומסודרת, ליד השטיבלאך קרית שמואל, 054-6766104, 053-3107651 (21-22)

■ **"אחוזות כינורות"-** צימרים וסויטות, מרחק הליכה לכנרת ולטיילת + בריכה מחוממת וספא (כשר). 052-5948777 (4-4/17)

■ **צימר** מפואר לזוגות, מטבחון מאובזר + ג'קוזי זוגי + בריכה מוצנעת. מרפסת/גינה, ביהכנ"ס קרוב. 050-3770300 053-7707020 (7-9/17)

■ **ארוח משפחתי** מעל הכינרת - חדרי ארוח מאובזרים, מחירים מוזלים, אפשרות להסעה מהבית, 052-2634477, 052-3224835 (45-36/16)

■ **בק.שמואל** (רח' מיכאל), 4 חד', ק"ב, ממוזגת, 7 דקות לכינרת ולשטיבלאך, עב"ס יומי, לל"ת, 054-8416754, 052-7606968 (29-34)

■ **בקריית שמואל,** דירת נופש, 100 מ"ר, 10 מיטות, ממוזגת ומשופצת, מחירים נוחים! 050-4110995 (29-40)

■ **2 יחידות** מוילה, 3 חד' כ"א, משופצת ומרוהטת קומפלט ברמה גבוהה!!! + גינה יפהפיה וחניה, 050-4505345 (29-40)

■ **צימרים "שקיעה באופק", בפוריה רחמנטים לזוגות, בריכה מחוממת מוצנעת, ג'קוזי ענק + נוף, ביכנ"ס קרוב, 050-7322422** (23-22/17)

■ **וילה 4 חד', מרווחת וממוזגת, קרוב לשטיבלאך ולכינרת, חצר גדולה, נדנדות, לשבתות ולימי חול, 052-7606968, 050-4120279** (24-8/17)

■ **צימר "פסגות החן" - בפוריה, בריכה מחוממת ומוצנעת + ג'קוזי ענק, מאובזר + נוף, בקרבת ביהכנ"ס, לזוגות בלבד, 052-7772913** (48-48/16)

■ **בפוריה - "בקתות תאיר לכנרת" - עם נוף מדהים, מאובזרות וממוזגות + גינה, לזוגות! 050-6927465** (7-8/17)

טלזסטון

■ **"הארובה האדומה" -** חדרי ארוח בוילה יפהפיה (עד 12 איש) לזוגות/משפחות (קרוב לבית החלמה), 050-6613661 (23-22/17)

יבניאל

■ **דירת נופש** 4 חד', מרווחת - 900 ש"ח + 2 צימרים חדשים (2 חדרי שינה בכל צימר), 500 ש"ח, 052-7648264 (32-35)

■ **צימרים** ליחידים ולקבוצות: בריכת ענק, פארק לילדים, מנגל, מחירים נוחים! 052-3540874, 052-3594875 (27-36)

■ **2 צימרים** למשפחות, בריכה בכל צימר, טרמפולינה ענקית, שולחן כדורגל, מנגל וטיולי שטח, 055-6678585 (29-23/17)

■ **רק 350 ש"ח עד 6 מיטות במקום הכי טוב ביבניאל ועוד מגוון צימרים מיוחדים, 050-4102275** (29-34/17)

■ **"צימר הכהנים"-** 10 דק' מהכנרת, 400 ש"ח לזוג+ 50 ש"ח לילד, 052-7150124 (32-35)

ירושלים

■ **ברחבע היהודי,** קרוב לכותל, דירה לשבתות, 3 חד', נקיה, מאוורת + מזגן, 054-8477359 (32-26)

■ ***בגאולה,** צימר יוקרתי + גינה. *במקור ברוך, 4 חד', חדשה ויפהפיה + חצר, מחירים נוחים! 053-3131809, 02-5387605 (33-33)

■ **בגאולה - דירות קיט** מפוארות, על בסיסי יומי/ שבועי + כל הנוחיות, 053-3184783, 02-5384783 (17-37/16)

■ **מבנה חדש- לשבתות חתן, שמחות ושבתות נופש כולל בית כנסת מפואר, בית מדרש, 2 אולמות, 2 מטבחים, 48 חדרי שינה, חנייה וחצרות, 058-3232627 02-5003414** (30-23/17)

■ **דירות קיט** מפוארות ומטופחות לבין הזמנים ולתקופת החגים. להשכרה ולפרסום דירה חינם, 050-4175579 (37-38)

■ **בנין ישיבה בירושלים** להשכרה לשבתות 60 מיטות + ביהמ"ד + חדר אוכל, 052-7634389 (37-40/16)

■ **בנין ישיבה ברמות,** להשכרה בשבתות, חדר אוכל ובית מדרש, 052-7646764 (37-40/16)

■ **בבית ישראל** - בוכרים: דירה חדשה 2-4 חד', ק"א, להשכרה לשבתות ולחגים, 050-2638641 (14-52)

■ **יחידת נופש** מושקעת במרכז ירושלים, 6 מיטות, על בסיס יומי, 052-6134378 (2-3/17)

כלנית

■ **8 דק מטבריה,** 2 צימרים חלומיים + ג'קוזי ובריכה, 400 ש"ח ללילה, 750 ל- 2 לילות, 050-2565636 (24-26)

■ **צימרים** יוקרתיים ביותר + ברכה אולימפית + ג'קוזי ספא ענק + נוף פסטורלי ומדשאות, תחבורה ציבורית מכל רחבי הארץ למקום, 054-6242965 (28-27/17)

כפר חנניה

■ **בין** מירון לטבריה - יחידת ארוח ממוזגת ומאובזרת + בריכה מוצנעת מכל הכיוונים, לזוג + 4, ביהכנ"ס ומניינים, 050-4989295 (27-34)

כפר שמאי

■ **3 צימרים על מתחם של 4 דונם, בריכת שחיה וג'קוזי, ספא ענק, למשפחות ולזוגות, מחירים נוחים!!! 054-4385580** (29-40)

מתכננים חופשה?
שבת גיבוש משפחתית?
להשכרה בקיסריה
לתקופות קצרות
וילה מפוארת, מרוהטת ומאובזרת
7 חדרים + בריכה גדולה
מתאימה גם למס' משפחות
בית הנסת בקרבת מקום
לשומרי שבת בלבד!
ניתן להתקשר בין השעות: 10:00-20:00
לפרטים: 054-6699330

כרמיאל

■ **דירת קוטג'** מרווחת + גינה + נוף, במיקום מצוין, בקרבת הרשב"י והחוף הנפרד, 04-9987070, 052-2261711 (26-43)

מגדל

■ **נדיר!** במגדל דירת נופש + חצר + סאונה + ג'קוזי, 5 דק מהכינרת, בית כנסת קרוב, במחירים נוחים, 050-4170001 (31-34)

מושב אלומה

■ **"מרגוע אלומה"** - יחידות דיור חדשות (עד 50 איש) לנופש ולשבתות גיבוש, 08-6889750, 054-2250240, 050-2250232 (9-9/17)

מושב עלמה

■ **צימרים + בריכה**+ג'קוזי לישיבות, שבתות חתן ומשפחות,מאובזרות וממוזגות 052-8793288 (21-20/17)

מושב תרום

■ **"בוסתן לביא"** - דירת נופש יפיפיה, נוף מדהים, סטנדרט גבוה,פרטיות באווירה פסטורלית + המלצות, 050-6333765 (30-41)

■ **"פנינת הכפר" - ארוח כפרי לזוגות ולמשפחות, בריכה מחוממת (ג'קוזי סאונה בהזמנה)במקום מקווה לגברים וספר תורה במקום, 050-3388668** (30-33/16)

■ **"אחוזת אסתר" - צימרים מטופחים למשפחות וזוגות, בריכה + מקווה לגברים, ג'קוזי, גינה ונוף, 052-8723705, 050-4443803** (9-11/17)

■ **מזל - ארוח כפרי**, וילה מרווחת ומושקעת, נוף מדהים + בריכה, למשפחות ולזוגות, גישה לנכים, 052-8013000 (4-4/17)

■ **ארוח כפרי בוילה יפה + בריכה פרטית, מושב דתי, 02-9913107, 054-6928116** (20-19/17)

מירון

■ **צימרים חדשים, מאובזרים וממוזגים, לזוגות 7 דק' לרשב"י, אפשרות לקבוצות + חדר אוכל, מש' שלג, 04-6980744, 050-8989641** (16-17/17)

■ **"ארמונות שלזינגר"** - התחדשנו! נותרו תאריכים אחרונים לקיץ!!! לקבוצות עד 50 איש + חדר אוכל מרווח, 5 דקות לציון, 054-5990551 (28-39)

■ **ארוח** אצל הכהנים - דירות נקיות ומרווחות לזוגות ומשפחות, חצר גדולה ומטופחת + מתקנים לילדים וחדר אוכל, 054-6987257 (28-28/17)

■ **יחידות נופש** מאובזרות - קרוב לרשב"י, נוף מדהים, במחירים נוחים, מרציאנו, 04-6987450, 054-5989347 (25-24/17)

■ **דירות** אירוח למשפחות, ממוזגות ומאובזרות + חדרים לזוגות, 052-2979067, 04-6980624 (25-24/17)

■ **צימרים מרווחים וממוזגים, קרובים מאוד לציון הרשב"י, לזוגות ולמשפחות, 058-3257592, 052-7644916** (33-34/16)

■ **צימר נקי** ממוזג,משפחתי, מרפסות נוף , קרוב לרשב"י, מש' אלק. 054-8042119, 04-6989119 (50-50/16)

■ **במירון דירות** איכותיות, מרווחות וממוזגות, דשא+ נדנדות, חצר גדולה ומטופחת, מש' סופר. 052-8401847, 04-6989734 (50-46/16)

■ **דב ושושנה לנדאו** דירות ברמה גבוהה, ממוזגות ומאובזרות למשפחות, אפש' לזוגות, באמצע שבוע. 04-6989510 052-8771810 (15-17/17)

■ **אירוח פאר** חדש - מרחבים למשפחות, קבוצות ולזוגות + נוף, מרהיב סמוך לרשב"י, 052-5226788, 04-6980585, 052-4478055 (35-38/16)

מעלות

■ **דירת גן** משופצת, 4 חד', ממוזגת + גינה גדולה ומטופחת + בריכה גדולה ומקורה, נוף מרהיב לגליל, 052-7674166 (30-33)

■ **דירת קרקע** משופצת, 4 חד', ממוזגת + גינה גדולה, נוף מרהיב לגליל, באזור דתי, 054-8420561, 052-4008100 (31-33)

■ **דירות** נופש "שיר המעלות" - מאובזרות וממוזגות + בריכה בנויה, 350 ש"ח לזוג. עונות שיא - 450 ש"ח לזוג, 052-7400402, 04-9978889 www.שיר המעלות.co.il (24-35)

מצפה יריחו

■ **"צימר נופי ירדן"**- סוויטה מפנקת ומרפסת גג מדהימה בישוב הדתי מצפה יריחו, לזוגות בלבד. 050-2403750 (28-39)

מרכז הארץ

■ **"טל בכפר" - צימרים בנוף הרים לזוגות/ משפחות + ג'קוזי, נקיות ומאובזרות, 052-7203715/20** (15-41)

נהריה

■ **דירת 3.5 חד' לחופשה משפחתית, ממוזגת ומרווחת, נוף גלילי מדהים! 050-4770781/2** (24-35)

קמפוס מסודר במרכז הארץ לאירוח בשבתות
לפרטים:
050-4115114

נתניה

■ **בצאנז**, יחידות נופש לזוגות ומשפחות, ממוזגות ומטופחות, קרובות לים, אפ' לתיווך לפי דרישת הלקוח! 052-7170190, 058-3205078, 053-3104311 (32-39)

■ **בצאנז, המבחר הגדול ביותר לדירות קייט, ליד הים, החל מ- 400 ש"ח לזוג ללילה, 052-7676310, להתקשר 9-1 בבוקר. 7-11 בערב** (32-39)

■ **בקרית צאנז**, דירות יפות ומפוארות, ממוזגות, למשפחות ולזוגות, קרובות לים, 054-8487676 (32-33)

■ **בצאנז, סוויטות/דירות**, מפוארות, מאובזרות ונקיות + נוף פנורמי + מרפסות ענקיות, 054-8598366/77, 054-8519879, 09-8625160, 053-3125160 (49-52/16)

■ **וילת נופש כ- 150 מ"ר מחוץ נפרד, גדול ומרווח, למשפחות וציבור דתי, כ- 12 מיטות בכ"א + גינה, בקרבת ביה"ח לניאדו. 052-6460451** (29-40)

ספסופה

■ **בספסופה, אירוח כפרי**, נגיעות בגליל, 4 יחידות, מתאים עד 24 אורחים, בריכת גלים מחוממת 3X4 + בריכה רגילה גדולה, חדר אוכל, ביכנ"ס, 050-5068848 (5-6/17)

■ **סמוך לרשב"י צימרים יפיפיים ומאובזרים, ג'קוזי בכל צימר,ספא,מדשאות, ביכנ"ס מפואר,בריכת שחיה. 050-2004839, 04-6980959** (15-41)

■ ***דירת נופש** יפה ומסודרת + ג'קוזי *קוטג' לזוגות, למשפחות ולבחורי ישיבות, 050-4127850, 04-6980421 (18-44)

■ **למרגלות ההר** - 4 יחידות אירוח + בריכה + גינה לזוגות ומשפחות, 052-4604609, 04-6980449 (18-20/17)

■ **"אחוזת מרים"** - 6 צימרים מפוארים, בריכה + ברכת ספא מחוממת וסאונה לזוגות ומשפחות, 052-5254569, 04-6980419 (5-6/17)

■ **"סוויטות ארגמן"** + ג'קוזי ספא פרטי לכל יחידה + ברכת בנויה, צמוד למירון, 050-2606535 (11-15/17)

עכו

■ **ברח' משה שרת** במקום טוב, 2 חדרי שינה + סלון, ק"3, 600 ש"ח ליום, 052-4439710 (בין 9:00-13:00) (32-35)

צור הדסה

■ **בהרי יהודה,** וילה יפיפיה, 7 חד', גינה, מרפסות, נוף, אטרקציות בסביבה, עד 18 איש, 1,500 ש"ח ללילה, 054-6987004 (32-35)

צפון

■ **צימר** מפואר מאוד + ג'קוזי ספא ענק, מדשאות וערסלים + ברכה מוצנעת, נוף עוצר נשימה! 780 ש"ח ל- 2 לילות - תחבורה ציבורית מכל הארץ עד המקום, 054-5742965 (27-52)

צפת

■ **דירת נופש** בכניסה לעתיקה, 4 חד', גדולה, חדשה ונקיה, ממוזגת ומאובזרת + מרפסת גדולה + נוף מדהים, 050-4148184 (14-39)

■ **דירת 5 חד'** גדולה + צימר 2 חד', ממוזגות, מאובזרות ומרוהטות עם נוף פסטורלי, 050-4397775 (731-34)

■ **יחידה** במחיר מדהים, בריכה, ג'קוזי, גינה למשפחות ולזוגות, 052-2797223, 04-6921554 (31-42)

■ **דירת נופש** 3 חד' וסלון, עב"ס יומי/שבועי, לפי מיטות, מקווה ובית כנסת צמוד, 050-6734771 (31-34)

■ **דירה חדשה ומסודרת, מתאימה לזוג + 3 ילדים, ממוזגת + חצר, מחירים משתלמים, 058-3233980** (31-35)

■ **"אחוזת בנימין"** בעיר העתיקה - 6 דירות נופש, מומלצות, 052-8925324 (28-34)

■ **להתעורר** בצפת העתיקה!!! דירת נופש מאובזרת!!! מקום אסטרטגי, קרוב לבתי כנסת העתיקים 050-4161618 (29-2/17)

■ **4 יחידות צימרים בצפת** מאובזרים, יפהפיים ומרווחים + בריכת שחיה, חצר, פינת מנגל, מחירים נוחים! 050-6543135 (28-39)

■ **דירות להשכרה** מתואמות לקיץ, אפשרות לדירות חדשות ומאובזרות, מותאמות לזוגות או למשפחות, עד 30 איש 054-8543799 (28-35)

■ **בעיר העתיקה! צימר לזוגות חדש וממוזג, במיקום מעולה, 052-7153475** (30-33)

■ **יחידות** ארוח יפיפיות לזוגות/משפחות נוף נהדר לכנרת מקום גדול, מאובזר ונקי. אלמוג, 054-3006099 (30-33)

■ **לבין הזמנים** - לשבתות, מאווררת, נקיה ומסודרת + מזגן ונוף מדהים, בהזדמנות! 058-3266448 (30-29/17)

■ **וילה** 7 חד', ממוזגת + גן שעשועים למשפחות+ 20 מיטות 053-2827371 (30-33)

■ **בנווה אורנים- וילה 5 חד' למשפחות, מפוארת, מאובזרת+ בריכה ושולחן סנוקר מקצועי. בקרו באתר- "וילת דורון פאר" 050-4296661, 050-7477127** (8-35)

■ **"אחוזת נועם" - 4 דירות נופש, עד 30 מיטות, יוקרתיות, למשפחות/זוגות, ממוזגת, ליד ת.מרכזית ועתיקה, חצר ענקית + נוף מרהיב + בריכה, נדנדות 052-5856465** (29-28/17)

■ **דירת נופש,** נקיה, מרווחת, מסודרת וממוזגת, 7 מיטות, נוף, סמוך לעיר העתיקה, 054-8419332 (29-32)

■ **דירונת** מרוהטת, צופה לכינרת עם גינה, לזוג + 5, סמוכה לעתיקה, 10 דק' הליכה, 052-8755530, 04-6974126 (32-35)

■ **לבין-הזמנים,** דירה גדולה, יפה, נקיה, ממוזגת באיזור חדרי, 050-4130815, 04-6973135 (32-33)

■ **דירה** מאובזרת ושמורה, בריכה, טרמפולינות, חצר גדולה, נוף לכינרת, באזור שקט, 053-3137535 (32-35)

■ **וילה** מפוארת ומאובזר ברמה גבוהה, שכונה שקטה, חצר ענקית, נוף מאלף, ביכנ"ס צמוד, 050-4155568 (32-35)

■ **דירה** יפה, מיוחדת ומאובזרת, פונה לנוף, לשבתות וחגים וביה"ז, 050-7091529, 052-7154978 (32-35)

■ **חדרי ארוח** הגפן בלב העתיקה, ממוזגות ומאובזרות קומפלט (מול מלון רימונים) 054-5881866, 04-6973389, 050-8227511 (30-29/17)

■ **דירות נופש בלב העתיקה צפת, מרפסת גדולה, מיזוג, עד 8 מקומות, 054-8433991** (22-47)

■ **צימר זוגי** מאובזר ממוזג ונקי+ חצר ונוף. מרחק הליכה מהעתיקה. 052-3455254 (22-33)

■ **מתחם נופש** לזוגות/ משפחות/קבוצות,עד 18 איש, ברמה גבוהה, חצר + ברכה ענקית + נוף. 058-7506090 (26-24/17)

■ **דירות** יפהפיות נקיות ומסודרות, לשבתות וימים בעתיקה ובכלל, 04-6923371, 052-7183288, 057-3112314 (26-25/17)

■ ***בעתיקה** בכיכר המגינים - נקיה, גדולה וממוזגת לזוגות ומשפחות. *צימר לימים ושבתות, 052-7687778, 077-7677018 (25-52)

■ **וילה** קרקע 2 קומות + צימר לזוג + 2, מאובזר וממוזג, גינה גדולה ונדנדה+בריכה, לחגים, שבתות וימים, 054-2468260/1 (29-32)

■ **דירת ארוח,** קרוב מאוד לעתיקה, יפה ומרוהטת לשבתות/חגים/ימים. 052-3953998, שי. 054-2468262, ספיר (29-32)

■ **בית גדול,** 4 חד' ממוזג + בריה וג'קוזי מחוממים, ספא, מגלשת מים וגינה, 050-5651279, 04-6921608 (29-40)

■ **בצפת** העתיקה דירת 4 חד', יפה במיוחד, ממוזגת + מרפסות, נוף, 053-3133173, 053-3130369 (729-35)

■ **בעיר העתיקה** (האר"י), דירות נופש ממוזגות ומאובזרות, נוף ומרפסות, 050-2572577, 052-8484726 (28-35)

■ **פינה באופק,** מתחם עם 4 צימרים + בריכה וג'קוזי, נוף פסטורלי לחרמון. אהובה, 050-6582939 (728-39)

■ **ויטראז',** בעתיקה, 8 חדרי אירוח יוקרתיים ומפוארים, למשפחות ולקבוצות, קרוב לביהכנ"ס קרליבך, חב"ד, 052-7646814 (21-20/17)

■ **בבריה - בין צפת למירון: סוויטה מאובזרת, 2 חד' + סלון, 2 ג'קוזי, בריכה וסאונה, מחירים נוחים! 052-2617816, 052-8650222** (21-32)

■ **מבחר גדול** של דירות ווופש בצפת וסביבו־תיה, ממוזגות, למשפחות ולקבוצות, במחירים נוחים. 050-4105896 (21-33)

■ **בס"ד - צימר** לתפארת עד 11 מיטות, כל השנה, לבחורים ומשפחות, מומלץ ביותר! 052-7623725 (6-8/17)

■ **"סוויטות הארי"** - יחידות נופש בעתיקה, מפוארות, ממוזגות ונקיות, נוף וג'קוזי, 050-4156810 (17-17/17)

■ **בעתיקה! צימרים** מושקעים ויפים, ממוזגים ומאובזרים, במחירי מבצע!! 052-8973803, 054-3979167, 054-5797133 (35-36/16)

■ **"נופש בצפת"** - צימר 2 חד' + ג'קוזי, צופה לכינרת, החל מ- 490 ש"ח לזוג. *לקבוצות מ- 15 עד 100 איש (דירות למכירה והשכרה + וילה למכירה), 050-4250702/3 (23-35)

■ **בית פרטי** מאבן כולל 2 צימרים + חצר גדו־לה, בצלע ההר, צופה לנוף מדהים+ בריכה, (על עמודים)052-7155422, 053-3147542 (36-38/16)

■ **בעתיקה** בית סימונה - 5 יח' מאובזרות, עד 30 איש, גישה לרכב, מעל מקווה האר"י, (ניתן להשכרה/ מכירה) 054-2196965 (16-42/16)

■ **דירות** קטנות וגדולות, נקיות וממוזגות + נוף, לימים/ שבתות וחגים, לחרדים בלבד! 052-7645275/2/3, 054-8592082, 058-3245275/2 (16-42)

■ **"הצימר של מולי" -** בעתיקה, 2 חד', חדישה, מטופחת, מאובזרת וממוזגת, מול ביכנ"ס ביבר (קרליבך) לזוג + 2, חניה, 03-9363752, 050-6241690 (16-16/17)

קוממיות

■ **לשבת וחול,** דירה פרטית, נקיה ומסודרת + מזגנים וחצר, 08-6601778, 052-7113937 (731-40)

■ **דירה + מלונית** (15-50 מיטות) + אולם + חצר משחקים, נקי במיוחד, 052-7613501/2 (47-49/16)

קצרין

■ **בקצרין** וילה גדולה, דירות משפחתיות ודירות זוגיות, מאובזרות וממוזגות, קרוב לבית כנסת. 052-2582452, 04-6961029 (728-42)

קריית שמונה

■ **צימרים** חדשים מאובזרים וממוזגים, ברמה גבוהה!!! ג'קוזי, נוף מדהים, צמוד לביכנ"ס וסופר, 050-4126233, 050-4100563 (30-32)

ראש פינה

■ **"הפגודה בפינה"** - 4 יח' מדהימות, מאובזרות וממוזגות, קרוב לקן. צריקים + בריכה עלית. קבוצות/משפחות/זוגות www.hapagoda.com 054-9988348 (20-18/17)

רמת הגולן

■ **במרכז הדתי חיספין,** צימר חדש ומאובזר, ג'קוזי, אטרקציות, בריכה נפרדת ביישוב. 054-2232004 (711-37)

■ **בקצרין,** חדרי נופש משפחתיים ומאובזרים, קרובים לכל אתרי הצפון, במחירים נוחים! הנחות לאטרקציות, 04-6961175, 050-5275981 (23-34)

טיולים

■ **טיולי אתרים ומעיינות באזורים בית אל, פעילויות בחווה למשפחות וקבוצות, 054-5777878** (25-32)

טיולי ג'יפים

■ **"בנצי טיולי ג'יפים"** - חוויית שטח יחודית מס' 1 באיכות, מצפה יריחו, 052-2403750, 050-2403750 (26-38)

קברות צדיקים

■ **מתארגנת** נסיעה ל"קבר השונמית" הידוע בסגולותיו מהסטייפלר לפקידת עקרות, 052-7190944 (30-33)

לפרסום בלוח 03-6162228

מכוניות

קניית רכבים

■ **קונה לפירוק** + נסיעה לל המכוניות, משאיות, טרק־טורים, אמינות + אישורים, 052-3239123, 052-5752933 (41-17)

■ **קונה כל הרכבים** לפירוק+ נסיעה. 052-4714818 050-5238722 (48-47/16)

מכירת רכבים

■ **100% מימון והנחות בלעדיות לרכבים חדשים יד 00 ישירות מהיבואן "לוינסון רכבים", 076-5412123** (32-32)

וולבו

■ **(volvo)** וולוו, שנת 97, S90, שחור, 3000 נפח מנוע, 100,000 ק"מ, שמורה מאוד!!! 054-3455437 (32-35)

סובארו

■ **סובארו אימפרזה 2006, 1600 אוטומט, יד ראשונה, פרטית, צורה חדשה, מטאלי, 054-8402332** (32-32)

סיאט

■ ***סיאט** טולדו בהנחה משמעותית ובהחזר של 990 ש"ח, לחודש ללא מקדמה, מבצע מיוחד לכמות מוגבלת מערכת וויז ומצלמה מתנה, ימים אחרונים להספקה לבין הזמנים!! 076-5412123 (32-32)

סיטרואן

■ **מתארגנת** קבוצה לרכישת סיטרואן ברלינגו 8 מקומות בהנחה משמעותית, 100% מימון ובהחזר חודשי החל מ- 1,450 ש"ח בחודש, 076-5412123 (32-32)

סקודה

■ **סקודה** סופרב, מפואר, מטופל רק בחברה, בלי פגיעות, 124,000 קילומטר, יד ראשונה, 79,000 ש"ח לרציניים, 050-6284747 (716-36)

רנו

■ **רנו** קנגו 2008, 1600, אוטומט + תוספות, טסט לשנה, לבנה, יד שניה, 054-8402332 (32-32)

■ **מציאה** לוגאן, 2011, יד שניה, ידני, 7 מקומות, 140,000 קילומטר, במצב חדש, 052-4289298 (731-34)

מוצרים ושירותים

דיו וטונרים

■ **"טונר ודיו"** -ר' עקיבא 109 ב"ב, כל סוגי הדיו והטונרים למדפסת, החל מ- 20 ש"ח, להזמנות 050-4161617 (29-2/17)

הובלות והסעות

■ **הובלות אריאל,** דירות, פריטים בודדים, פירוק והרכבת רהיטים, בכל הארץ, 054-5572342, 052-3303187 (730-37)

■ **מוביל מקצועי עושה הובלות קטנות וגדולות, בב"ב ובכל הארץ, קו קבוע לירושלים, מידי יום, 050-8761460** (730-41)

■ **"שלוימל'ה הסעות" הסעות וטיולים לכל הארץ רכבים מפוארים ונתב"ג ירושלים וב"ב, ואירועים 057-3188842 050-7532336** (33-32/17)

■ **"הסעות דניאל" - רכבים 14/16/20 מקומות לכל הארץ, שרות אדיב ואמין, 052-7101020** (26-51)

■ **בס"ד "המוביל שלך** ובשבילך!" העברת דירות ומשרדים ופריטים בודדים. 054-4434362, נתי (29-39)

הלבנת שיניים

■ **קרסט** - מדבקות להלבנת שיניים, כל הסוגים במחירים מפתיעים! 03-6199567, רח' עזרא 66, בני-ברק (27-34)

הלוואות ומשכנתאות

■ **הלוואות** לשכירים ועצמאיים עד 10,000 ש"ח, החזר בצ'קים במיידי! 052-6809242 (29-32)

בפריסת צ'קים לשנה לבעלי חשבון תקין — הלוואות עד ₪10,000
ללא ערבים לבעלי חשבון תקין — הלוואות עד ₪50,000
052-4132855

בס"ד **הלוואות** לבעלי חשבון תקין
משרד דתי נותן הלוואות עד לסכום של ₪10,000 בפריסת צ'קים למשך שנה/נכיון צ'קים
טל': 052-2571913 פקס': 03-6744640

השכרת אופניים

■ **השכרת אופניים חשמליים, רק ב- 40 ש"ח ל- 3 שעות, 58 ש"ח ליום שלם, מתאים לקבוצות עד 20 משתתפים. ספידי בייק רח' ז'בוטינסקי 34 ב"ב ליד מ. מור, 050-3553533** (730-41)

השכרת רכב

■ **צביקה כהנא - השכרת רכב ונופש בארץ ובעולם, אצלינו השירות מעל הכל!!! 03-6318999** (44-40/16)

■ **מחיר החל מ-2,400 ש"ח כולל מע"מ, ללא הגבלת קילומטרים, לרכב מסוג מאזדה 2 וניסאן מיקרה, מאזדה 3 - 2,750 ש"ח. 052-5306666, 050-6666599** (732-39)

■ **רכב** 7 מקומות לאברכים בלבד בבני-ברק, הונדה שאטל 200 ש"ח ליום, 250 ש"ח לשבת, 052-7696100 (24-23/17)

בס"ד **ג'ם טורס TOURS** סוכנות ארצית להשכרת רכב **rent a car**
מבצעים מחיר!! השכר טוב לא שווים לפני שמתקשרים
פרטיות | מסחריות | מפוארות
מרכז הזמנות ארצי **03-578-94-54**

■ **"שחר השכרת רכב"- פרטיות, מסחריות ומשפחתיות (9-7), גם לנהגים חדשים ולפי שעות. 077-40-900-70** (3-5/17)

■ **אביב השכרת רכב - חדש!!! קבריולט, ג'יפים, מרצדס, מסחריות גם לנהגים צעירים וחדשים, 03-5790909** (14-40)

■ **איזי-רנט מלווה אותך לאורך כל הדרך, במחיר הטוב ביותר, בכל החברות בארץ ובחו"ל 02-5805870 info@e-z-rent.co.il** (1-1/17)

■ **אל תחכו** לרגע האחרון, הקדימו הזמנותיכם לבין הזמנים. יהודה- 053-3141105 (43-43/16)

■ **לשכור בנוח-קאר**, סוכנות להשכרת רכב בארץ ובחו"ל, שירות. אמינות. מחיר. 0722-777-200 (50-50/16)

קל אוטו הסוכן שלך בקל אוטו
השכרת רכב במחירים הכי טובים!!!
מרכז הזמנות **02-6-630-630**

■ **נתיב - השכרת רכב להנהגים צעירים וחדשים *מכירה *השכרה *ליסינג, 03-7267260** (4-4/17)

■ **רכב 7 מקומות**, לאברכים בבני-ברק, החל מ- 250 ש"ח ליום, 050-2502552 (4-2/17)

■ **רמי הסוכן שלך בחברות ההשכרה! מבצעים מיוחדים כל השנה!!! מחירים מיוחדים לבין הזמנים. 03-523-66-50, 050-333-222-8, 054-700-50-66** (5-2/17)

אחיין השכרת רכב
הסוכן הארצי שלך מחירים ואמינות באחריות הפלוגות בעולם
AVIS Hertz Budget
מרכז הזמנות ארצי 050-4160126 | 03-5705102

התעמלות

■ **מאמן כושר:** *אירובי *ריצה *מתיחות *תזונה *הורדה במשקל. 053-9583627, יעקב (32-43)

טוען רבני

■ **מתגרשים?** לא לבד!!! טוען רבני ישראל זכריה. מומסך ומקצועי. ל.מ. טל': 6632298 -054, יצוג בבית הדין רבני- פרטי, ממונות-אישות. 3,000 ש"ח (18-43)

יעוץ ועזרה

■ **יועצת זוגות** M.A נסיון מיוחד בפתרון בעיות, 077-4361430 (32-35)

לימוד נהיגה

■ **דרור חלוץ, בבני-ברק והסביבה, מבצע קיץ מיוחד, הקפדה על זמן שיעור נהיגה 40 דקות לפחות, אוטומטי וידני 100 ש"ח או חבילת 28 שיעורים+מבחן מעשי 3,029 ש"ח, אחוזי הצלחה גבוהים במבחן המעשי, ספר תאוריה חינם! 052-2514960** (723-48)

■ **משה גולני**- מורה נהיגה מוסמך, ותיק וסובלני מאד, טויוטה/ אוטומט/ חדשה לחלוטין, מבצע ייחודי: מחיר שיעור: 110 ש"ח! מחיר: 28 שיעורים+ מבחן פנימי+ טסט+ ספר תאוריה: 3,800 ש"ח בלבד! 054-4468840 (בב"ב) (723-34)

קפלר
מרכז מתקדם להוראת נהיגה
קבלנות למשאית לבעלי רשיון על פרטי הילוכים
₪3,000 שיעורים עד הרישיון
לימוד לנכים
אפשרות ללימוד ע"י מורות
החבילה כוללת: שיעורי חובה + טסט פנימי + טסט ראשון
₪5,500 רכב משא
₪3,900 אוטומטי
₪3,630 פרטי/ הילוכים
רח' ההסתדרות 2 פתח תקווה
משרד: 03-9318481 נייד: 052-2945976
שיחת חינם: 1800-280-800 לימוד-נהיגה.com

■ **"שמעוני" - בית ספר לנהיגה, 50 שנות נסיון, הילוכים, אוטומט, נכים, אוטובוס ציבורי זעיר, משאית, אופנועים, 03-6054445, 03-6044435** (24-48)

■ **אהרון מורה לנהיגה, אוטומט, מזדה 3, חדישה, טסט מיידי, מבחן פנימי חינם, 050-4469796** (24-48)

■ **נהיגה ברמה אחרת, לימוד מהיר, קצר ואיכותי, מבצעים+ עזרה בתאוריה, יוסי בן יהודה. 03-5352975 052-2595370** (713-13/17)

מוצרי אפיה

■ **צמוקים ושקדים- המרכז לאפיה** ר' עקיבא 48/109 ב"ב, במחירים ללא תחרות *סדנאות ללא עלות, 050-4161617 (29-2/17)

מזגנים

■ **למכירה מזגנים** עיליים - משומשים במצב מצוין, 050-5317845 (29-40)

מחשבים

■ **השכרות**: מחשב נייד לשבוע 130 ש"ח, ומקרן ליום 80 ש"ח. הגברה ליום 80 ש"ח. המרה מוידאו לדיסק 30 ש"ח. 050-7801545 (29-29/17)

■ **מחשב נייד מחודש ווינדוס 7 החל מ- 600 ש"ח כולל אחריות, הוותיק בענף. 054-4543701 052-6643701** (31-5/17)

עורכי דין

■ **דפנה אברהם - עורכת דין: חוזים, מקרקעין, דיני עבודה, באזור המרכז, 052-3322444 dafna.law@gmail.com** (27-32)

■ **טוען רבני,** הרב אפרים לוי - ייצוג בכל בתי הדין בארץ, 077-2060590 (25-36)

צילום אירועים

■ **מבצע** צילום אירועים מקצועי, ווידאו ותמונות לברית 650 ש"ח לבר מצווה וחינה, 950 ש"ח, אפשרות גם לצלמות, 052-8510980 (730-41)

■ **צלם מקצועי ברמה גבוהה ביותר! לחתונות, בר מצוות, אירוסין ועוד, 5 ש' נסיון, כשתמונה ויוקרה נפגשים במחירים הכי זולים! 050-4143558, דוד** (21-32)

■ **יוסי זיו - צלם אירועים מקצועי! צוות מורחב, שירות ואיכות ללא פשרות, מבצעים מיוחדים לחתונות 0525-778544** (28-4/17)

קורסים

■ **מכללת R.E.S, קורס תיווך נדל"ן בחינם, בכפוף לתקנון, בפריסה ארצית! 077-2222211, 053-7361080** (31-34)

קייטרינג

■ **שפע מטעמים, אוכל מוכן לשבתות, חגים ולכל סוגי האירועים בהשגחת יורה דעה, מבצע 30 ש"ח למנה קומפלט, ר' עקיבא 5, פתח-תקוה, להזמנות, 052-8838186** (30-40)

שידוכים

■ **"חסדי נועה"** - שידוכים לכל הגילאים, לכל המגזרים בארץ ובעולם - סודיות מובטחת! 054-7195111 (23-22/17)

■ **"ביחד" -** שידוכים לכל הגילאים, מאגר ארצי, שדכניות מכל הארץ, בברכת גדו"י, 072-2391111 (32-35)

■ **"ברכת יוסף" -** שידוכים לרווקים/רווקות, מעל גיל 30, איכותיים, מהמגזר הדתי והחרדי, 050-5559877 (731-34)

■ **"שידוכי המרכז" - שידוכים לחרדים ודתיים בלבד! שדכן מקצועי עם המון הצעות 054-8422105 03-6189388** (16-42)

■ **מגוון הצעות** שידוך למגזר החרדי והדתי,כללי, רווקים/ות ופרק שני לכל הגילאים ולכל רמות ההשכלה (מטפלים גם בקשיי שידוך), משעה 10:00 בבוקר, 052-3340338 (12-44)

■ **בת מלך,** משרד שידוכים איכותי ביותר לחרדים וכיפות סרוגות, הזיווג הוא כל מעיינינו, סודיות מובטחת, להתקשר בימים א'-ה' בשעות 16:00-21:00 בלבד, 052-7333955 (32-2/17)

שיפוצים וצבע

■ **"אביחי - מתווכים" פותחים בפניכם, את חטיבת השיפוץ והבניה, כמסורת רבת השנים של מקצועיות, אמינות, ודייקנות (סיווג קבלנים ג'100), לפרטים: 03-5701010** (32-32)

■ **אמבטיית זאב - לא שפצנו רק החלפנו אמבטיה, 03-5445901, 02-5333862, 04-8361130 09-9584862** (25-44)

תקליטנים

■ **תקליטן חרדי אורן דוד לאירועים; מקצועי ברמה גבוהה ביותר, מגוון סוגי מוזיקה: חסידי/מזרחי, כי לארוע של פעם בחיים מזמינים את הטוב שבטובים! 050-4147386** (32-35)

אבידות

■ **שכחתי** מגבעת בורסלינו בטרמפ מאשדוד לבני-ברק בליל ששי "בלק", 054-8524048 (32-33)

■ **אבד לך משהו?** מצאת משהו? התקשרו בהקדם ל: 1-599-500-003 (32-33)

■ **אבדו** תפילין לפני כשבועיים על שם קרישבסקי, פלא': 052-7677477 (32-33)

■ **אבד** ארנק במוצאי ש"ק פ' בלק בקו 402 מירושלים לבני-ברק או ברחוב חזו"א - הרב לנדוי, פלאפון: 052-7615048 (32-33)

■ **נמצא** נגן בחוף שרתון יום רביעי ד' תמוז תשע"ו, טלפון: 050-4163637 (32-33)

■ **אבדה** שקית ובה שרשרת זהב, תיק גן (גרביים ועוד), באזור כהנמן ר' עקיבא, 052-7111849, 052-7122418 (32-33)

■ **אבד** מחזיק מפתחות היקר לבעליו עם קי מתכתי בקו 68 באיזור רמת אשכול בירושלים, 052-6795000 (32-33)

■ **נמצאה** טבעת מוכספת ברחוב יחזקאל בגאולה בחג השבועות, 053-3154020 (32-33)

יד שניה קונים

■ ***קונה** ומפנה אלומיניום, מצברים, נירוסטה, מזגנים, מחשבים, ברזים. *פינוי מחסנים, 050-5536359 (28-39)

■ **קונה ספרי קודש ישנים וכן מכתבים מקוריים מגדולי ישראל, תשלום גבוה. 052-7674348** (23-52/17)

■ **קונים זהב!** יהלומים! כלי כסף! בכל מצב! במזומן! אפשרות בבית הלקוח. 054-2821847 (16-42)

■ **קונה לפירוק** + נסיעה, לל המכוניות, משאיות, רטקטורים, אמינות + אישורים, 052-5752933 (21-20/17)

■ **דרוש** ארון ספרים, 050-4116799 (32-33)

■ **דרושה** עגלת טיולון, 050-4116799 (32-33)

■ **דרושים** שעונים, רדיו, טרנזיסטורים לילד לפרוק והרכבה מחדש, 054-3429699 (32-33)

■ **משפ'** אברך ברוכת ילדים מעוניינת בסורג נפתח לחלון בגודל 98X98 ס"מ (אפשרי בתשלום), 08-9765927 (32-33)

■ **למשפחה** דרוש מזגן טוב, דחוף, 054-7354625, לא בשבת (32-33)

■ **למשפחה** גדולה דרושה ספה, 050-4125549 (32-33)

■ **דרושה** מגירות ירקות למקרר גדול של חברת "באוקנכט" אמריקאי, 057-3111863 (32-33)

■ **מעוניין** במקרנה "סופר 8" עם קול, 053-3185602 (32-33)

■ **זקוקים** בדחיפות למספר מאווררים עבור סוכת ביהמ"ד, אפשרי יד שניה, 052-7193701 (32-33)

■ **דרוש** אורגן בדחיפות למסירה למשפחה דלת אמצעים עם ילדים בעלי בעיות רגשיות, 052-7151692 (32-33)

יד שניה מוכרים

מוצרי חשמל

■ **אורגן** ימהה 401, במחיר 1,500 ש"ח, 050-3498150, 03-9218152 (29-32)

■ **גמ"ח** ניתוק אינטרנט ממחשבים ניידים וניחים חינם שירות בבני ברק ובירושלים, 052-7611936 (13-48)

■ **מזגן** חלון אלקטרה 1 ורבע כוח סוס, מצב נדיר, 2 בלוני גז גדולים, סירה לים פיברגלס ל- 4 נוסעים, מכונת כביסה, 052-2530036 (28-32)

■ **טאבלט** 7 אינץ, מצב מצוין עם ווינדוס 8, 300 ש"ח, 052-7123106 (31-34)

■ **מזגני חלון, 1 כ"ס,1.5 כ"ס 2.5 כ"ס, במצב מצוין. יצחק, 054-4584974** (32-35)

■ **מקרר** יד שניה במצב מצוין, 200 ש"ח, בירושלים, 050-4172197 (32-33)

■ **מכונת קפה** נספרסו במצב חדש, 450 ש"ח, 054-8444550 (32-33)

■ **במצב מצוין!!!** מקרר אפולו תדיראן, 500 ליטר, מחיר: 500 ש"ח, 052-3655367 (32-33)

■ **מכונת כביסה** אלקטרה לוקס, פתח קדמי, 5 ק"ג, בת ארבע שנים, מחיר: 500 ש"ח, טלפון: 052-3655367 (32-33)

■ **במצב מצוין!!!** תנור אפיה + כיריים, 400 ש"ח, טלפון: 052-3655367 (32-33)

■ **בפתח תקוה,** מקרר משרדי מורחב, 85X60X60, מעולה, 400 ש"ח, 052-2786557 (32-33)

■ **בלנדר** קנוויד, 200 ש"ח, טל': 054-6983461 (32-33)

■ **מאוורר** רצפה מסתובב, 80 ש"ח, 050-7463631 (32-33)

■ **רולים** מקצועים לשיער, רמינגטון, 50 ש"ח, 052-7110779 (32-33)

■ **חצובות** בלרס + ראשי, להבות פסחיים כחדש, מחיר סמלי, 190 ש"ח, 052-7110779 (32-33)

■ **מקרר** במצב טוב, ב- 500 ש"ח, 054-5823874 (32-33)

■ **מקרר** חצי מטר על חצי, קטן, מצב טוב מאוד, ב- 250, 054-5823874 (32-33)

■ **מקפיא** מעולה וטוב, לא עושה קרח, 4 מגירות, ב- 200 ש"ח, 054-5823874 (32-33)

■ **שואב אבק** ביתי חזק W1300, תוצרת REWONTA, איכותי, 160 ש"ח בלבד, ב"ב,052-5737813 (32-33)

■ **מדפסת** HP משולבת עם סורק וקופי, 250 ש"ח, 052-5543055 (32-33)

■ **פלטת גריל** לצלייה (פלנצ'ה), חדשה באריזה, 60 ש"ח, 050-4551056 (32-33)

למכירה
מבחר פאות יד שנייה
במצב טוב, טרייד אין- החלפה
מקבלים פאות למכירה בבני ברק
050-2030007

■ **מזגן עילי** חב' אלקטרה שתים וחצי כ"ס, ב- 400 ש"ח, 054-5823874 (32-33)

■ **מכונת כביסה** חב' אאיגה 6 קילו, דרוש תיקון קל, ב- 450 ש"ח, 054-5823874 (32-33)

■ **מדיח כלים** גדול, קינג, 200 ש"ח, לפרטים: 054-4273857 (32-33)

■ **מגהץ** אדים, 20 ש"ח, לפרטים: 054-4273857 (32-33)

■ **שידה** + מראה יפיפיה מעץ מלא עם מגירה בעיטור ידית קריסטל, חדשה מהאריזה, 499 ש"ח, 052-7633316 (32-33)

■ **שידה** עם 2 מגירות מעץ מלא, יטור ידית קריסטל, חדשה מהאריזה, 299 ש"ח, 052-7633316 (32-33)

■ **ספה** דו מושבי כחול נייבי + כריות נוי, 300 ש"ח, 050-7463631 (32-33)

■ **ספריה** לספרי קודש עץ מלא, צבע שחור מט + דלתות ומגירות ב- 250, 053-3114819 (32-33)

■ **כסאות** ברזל ומעץ, 10 ש"ח, לפרטים: 054-4273857 (32-33)

■ **ארונית** מעץ יפיפיה, 200 ש"ח, לפרטים: 054-4273857 (32-33)

■ **זוג** שידות קטנות ונגה יפהפיות, כ"א 150 ש"ח, 052-7603865 (32-33)

■ **ספה** דו מושבית עור צבע קרם איכותית, נוחה מאוד, 450 ש"ח, בני-ברק, 052-5737813 (32-33)

■ **מיטת עץ** מתרוממת עם ארגז מצעים, מצב טוב, 220 ש"ח, בני-ברק, 052-5737813 (32-33)

כספי ציבור לא מבזבזים!

המכשיר הדיגיטלי החדיש, החסכוני והותיק ביותר

עם נסיון של למעלה מ- 20 שנהלהפעלת מזגנים במטבעות ובכרטיסי אשראי השגנו תורם לסבסוד 10 מכשירים

כל הקודם זוכה! 052-7644144

ריהוט

■ **2 מיטות** נפרדות + 2 ארגזים + 2 מזרונים עמינה לחדר שניה, במצב מצויין, 052-7623559 (בירושלים) (29-32)

■ ***2 מיטות,** 1.20, כולל מזרונים, יפות כחדשות. *ספה קרם 2.70, 050-4144086 בב"ב (32-35)

■ **ארגז** מצעים לבן, במצב מצויין, גובה 90, 1.18 על 53 ס"מ+ 2 מגירות, 450 ש"ח. 0544-919299 (30-33)

■ ***ח.שינה** זוגי + 2 שידות 800 ש"ח. *2 מיטות נוער נפתחות, 600 ש"ח כ"א. *מזנון 700 ש"ח, הריהוט במצב מצוין, 052-2438423 (731-34)

■ **ספה** 2+3 מבד אפור במצב מצוין, 500 ש"ח, 052-8883737 (31-32)

■ **ספה** בד כחולה במצב מצוין, נפתחת ל- 2 מיטות, 400 ש"ח, 052-7633169 (32-33)

■ **ספת עור** אמיתי בצבע שחור, 3 מושבים, 460 ש"ח, 052-7152428 (32-33)

■ **מיטה** מתקפלת מברזל, מיטת נוער, 500 ש"ח, 054-7863538 (32-33)

■ **באלעד** בהזדמנות, ארונית מצעים מעץ סנדוויץ, מידות 110X62X85, ב- 500 ש"ח, 054-6983461 (32-33)

■ **ארונית** מצעים במצב מצוין, 500 ש"ח, טל': 054-6983461 (32-33)

■ **שולחן** סלוני נמוך בצבע ונגה, כחדש, 300 ש"ח, גמישי, 053-3113781 (32-33)

■ **שולחן** מחשב מעץ כולל מדף למחשב, מדפסת ולמקלדת, על גלגלים, 100 ש"ח, 050-6538266 (32-33)

■ **ארון** תריס ממתכת + גלגלים (1.60X0.58X0.47), ב- 150 ש"ח, 052-3463482 (32-33)

■ **שולחן** לסלון מעץ בוק מלא, 120X75X40, ב- 250 ש"ח, 052-3463482 (32-33)

■ **כוננית** ספרים גדולה וחזקה, אורך 2 מטר, גובה 1.55 ס"מ אורך, צבע חום, מחיר, 220 ש"ח, צבע חום, בני-ברק, 052-5737813 (32-33)

■ **כסא** ישיבה עם משענת וגלגלים, 110 ש"ח, בני-ברק, 052-5737813 (32-33)

■ **שולחן** כתיבה, 100 ש"ח, מצב טוב, צבע חום בהיר, בני-ברק, 052-5737813 (32-33)

■ **כוננית** 5 מגירות פלסטיק "כתר", 100 ש"ח, מצב טוב, בני-ברק, 052-5737813 (32-33)

תינוקות

■ **נעל** צעד ראשון, מידה 19, nike, כתום, לבן/בת, מצב מעולה! 90 ש"ח, 052-7128580 (ו-ם) (32-42)

■ **מציאה -** מיטת תינוק מדהימה של "שילב" 500 ש"ח, ב"ב, 052-3073826 (32-33)

■ **מציאה -** מיטת תינוק מצויינת "שילב" 400 ש"ח, ב"ב, טלפון: 052-3073826 (32-33)

■ **מציאה -** סלקל לרכב כולל תושבת של חברת גרקו, 70 ש"ח, ב"ב, 052-3073826 (32-33)

■ **כסא** תינוק עם ריפוד, מתקפל, מצויין, 70 ש"ח, ב"ב, טלפון: 052-3073826 (32-33)

■ **מזרון** לול בירושלים, 60 ש"ח, 054-8423405 (32-33)

■ **משאבת חלב** חשמלית מיני אלקטריק כחדשה בארזיה, 290 ש"ח, 052-7139935 (32-33)

■ **אמבטיה** לעגלת סייבקס קליסטו, שחור טורקיז במצב מצוין, 100 ש"ח, 052-7139935 (32-33)

■ **עגלת תינוק** חדשה בארזיה, 500 ש"ח, 050-416799 (32-33)

■ **עגלת דר' בייבי,** דגם מדריד, 5 מצבים, ידית מתכוונת במצב מצוין, ללא כתמים, 300 ש"ח, 052-7601030 (32-33)

■ **מיטת תינוק** במצב מעולה, שנה בשימוש, ב- 200 ש"ח, 050-4145023 (32-33)

■ **עגלת תינוק** ממבא, 250 ש"ח, לפרטים: 054-4273857 (32-33)

■ **עגלת טיולון** יס באדי, 75 ש"ח, לפרטים: 054-4273857 (32-33)

סייל ענק
"אצל בתיה"
10-59 ₪
כל בגד
רח' ירושלים 52, ב"ב
03-5792841

■ **כסא** תינוק לרכב, 110 ש"ח, מצב טוב, בני-ברק, 052-5737813 (32-33)

■ **מציאה -** עגלת תינוק חדשה! כחול/תכלת, בסך: 400 ש"ח, 050-4176661 (32-33)

■ **עגלת פג** במצב טוב (זקוק לניקוי וכיבוס), 250 ש"ח, 052-8378727 (32-33)

■ **מיטת תינוק** במצב טוב מאוד, 150 ש"ח בבני-ברק, 054-8596365 (32-33)

■ **מיטת תינוק** עץ מלא בצבע שמנת כחדשה, 300 ש"ח, 052-4262290 (32-33)

■ **שלד** עגלת שכיבה MIMA בשווי 2600 רק 450 ש"ח, מצב מצוין, (יש אפשרות לקנות את שאר החלקים), 052-7110779 (32-33)

תקשורת

■ **מציאה!** מכשיר כשר סמסונג E1050, חדש באריזה, 160 ש"ח, 052-7673603 (להתקשר בשעות אחה"צ) (32-35)

■ **ברה"ע** למכירה פלאפון קבוע לרכב, ב- 200 ש"ח, לפרטים: 052-7966786 (32-33)

■ **סוני** אריקסון (לא טאץ) ברשת אורנג/סלקום + מצלמה איכותית ונגן, 169 ש"ח, 058-7930730 (32-33)

■ **מכשיר** סלולארי, מצב חדש (לא מגע), לא כשר ללא מטען, ב- 250 ש"ח, 050-8776286 (32-33)

■ **פלא** סמסונג תומך כשר שנה בשימוש + מקשים ב- 70 ש"ח, 050-4145023 (32-33)

■ **פלאפון,** 150 ש"ח, לפרטים: 054-4273857 (32-33)

כללי

■ **נעליים** לילדה חגיגיות, בובה, כסף, כחדשות, מידה 32 (בשימוש פעמים בודדות), 20 ש"ח, 054-8063853 (ב"ב) (31-40)

■ ***אופניים** לילדים, 300 ש"ח. *שטיחים 150 ש"ח. *כסאות תלמיד, 50 ש"ח כ"א, 052-2438423 (731-34)

■ **סטוק** של מאה חולצות לגברים מכופתרות בצבעים לבן פסים ומשבצות, מידות XL ומעלה, מהמותגים ראלף לורן, נאוטיקה, טומי ולקוסט מקורי, ב- 15,000 ש"ח 055-9894908 (20-19/17)

■ **מציאה!** פאה חדשה בקופסא, 100% טבעי, "גלית איטליה" 850 ש"ח בלבד! 054-8443223 (44-44/16)

■ **שמלה** שבתית אלגנטית לילדה בגיל 8-12, צבע מוקה - חום, שיפון, כפלים אקורדיון, "מודה" 50 ש"ח בלבד! 054-8063853 (23-33)

■ **יסודות הגיאוגרפיה** לכיתה ה', ט' מילר, חלק א', הוצאת ישורון, שמור במצב מעולה כחו חדש, 20 ש"ח בלבד! 054-8063853 (ב"ב) (29-34)

■ **חלונות,** דלתות, סורגים - בלגי, ויטרינות לסלון יד 2 וחדש, 03-6884123 050- 5274348 (29-32)

■ **מנוי** חדר כושר בכושר ג'ים בירושלים ל-5 חדשים, מתאים לבחורי ישיבה, 053-3103806 (29-32)

■ **חיסול!** הקודמת זוכה! שמלות ערב לנשים/נערות/ילדות, 15 ש"ח ליחידה, 054-5565961 ,02-5388930 (י-ם) (28-38)

■ **סנדלים** בנים/בנות, מידות 20-39, עור, יציקה, פמה: 60 ש"ח, טוסטי: 70 ש"ח, 054-2841250 (י-ם) (32-42)

■ **עקב** זארה, מידה 40, צבע שמנת, חדש, ללא שימוש, 50 ש"ח, 052-7128580 (י-ם) (32-42)

■ **ספר** לימוד אנגלית (דקדוק) grammer+, לכיתה 5, חיה אביעזר, מצב מעולה! 30 ש"ח, 052-7128580 (י-ם) (32-42)

■ **"פלאי החומר"** חטיבת הביניים, קצנלבוגן, שמור במצב מצוין, 40 ש"ח, 052-7128580 (י-ם) (32-42)

■ **מגפי גומי** למכירה לעובדים במים, מידות 41-47, שחור, 40 ש"ח בלבד! 054-2841250 (י-ם) (27-37)

■ **מחשבים ניידים במצב מצויין, החל מ- 550 ש"ח (גם מקרנים). *ב"ב: 050-6379001. *מודיעין עילית: 052-7171228. *אלעד: 054-8426648. *ב"ש: 052-7155655** (27-34)

■ **מתארגנת** קבוצה לרכישת אורגנית של חברת KORG דגם PA4, במחיר מוזל, 053-3177969 (30-32)

■ **למכירה** אורגנית KORG PA900, חדש עם אחריות, במחיר מוזל, 053-3177969 (30-32)

■ **"עלי כותרת" -** ספר ספרות לתיכון, חדש לגמרי (לא היה בשימוש) 30 ש"ח, 02-5388930 (י-ם), 052-3452197 (30-38)

■ **"מילה במילה" -** נילי צפר, 97 WORD, מצב מעולה, 50 ש"ח, 052-3452197 (י-ם), 02-5388930 (30-39)

■ **סורג** ישר בצבע שחור, אורך: 2 מטר, גובה: 90 ס"מ, 200 ש"ח בלבד! בהזדמנות! 054-2841250 (י-ם) (30-40)

■ **2 זוגות** נעליים לילדות, בובה, כסף, כחדשות, מידות: 32, 35 (בשימוש פעמים בודדות), 20 ש"ח כ"א. 054-8063853 (ב"ב) (30-40)

■ **קשתות** לגג, 100 ש"ח, לפרטים: 054-4273857 (32-33)

■ **טלית** חדשה, תימנית, גודל 80, 300 ש"ח, לפרטים: 054-4273857 (32-33)

■ **סט** תאג תורה מפורשה, חדשה, 120 ש"ח, לפרטים: 054-4273857 (32-33)

■ **סידורים** נוסח, בלדי, 20 ש"ח, לפרטים: 054-4273857 (32-33)

■ **נרתיק** עץ לספר תורה, 250 ש"ח, לפרטים: 054-4273857 (32-33)

■ **מסחטה** ידנית חדשה, 150 ש"ח, לקיוסק, לפרטים: 054-4273857 (32-33)

■ **מברגה** חדשה 18V, ב- 200 ש"ח, 054-4273857 (32-33)

■ **מסך** 17 אינצ', 75 ש"ח, לפרטים: 054-4273857 (32-33)

■ **מקרופון** אלחוטי איכותי חב' מיקסטק במצב מצוין, 490 ש"ח בלבד, ב"ב, 054-3132330 (32-33)

■ **רמקול** איכותי בידורית 3 כניסות, 100 וואט מתאים לאירועים עד 150 איש, קל לנשיאה, במצב מעולה, 500 ש"ח, ב"ב, 054-3132330 (32-33)

■ **עט** קוויקשנרי סורק טקסט מאנגלית לעברית עם קול, חדש, 450 ש"ח, ב"ב, 054-3132330 (32-33)

■ **מגפן** נייד עוצמתי חדש בארזיה, כולל מקרופון עם חוט, מחיר יבואן, 280 ש"ח, 054-3132330 (32-33)

■ **מכונת כתיבה** ישנה, יפה בארגז, 450 ש"ח, 052-7154392 (32-33)

■ **מאוורר** עמוד, 20 אינטש, 100 ש"ח, 052-3463482 (32-33)

■ **מחשב** נייד 10.1, ווינדוס 7 + תוכנות במצב מצוין, 500 ש"ח, 054-8474954 (32-33)

■ **קולבים** לבגדי ילדים חדשים, 100 קולבים, 100 ש"ח, 052-7128247 (32-33)

ביקוש עבודה

■ **אישה** חרדית ורצינית מעוניינת בעבודת מזכירות רפואית/או כל עבודה אחרת במזכירות, באזור בית שמש בלבד! נסיון והמלצות, 054-4124827 (32-42)

■ **בחור חרדי מעוניין לעבוד בחלוקת עלונים וכד' באזור מודיעין, 054-8443220** (32-33)

■ **אדם** מנוסה בטיפול בחולים סיעודיים מעוניין לטפל פרטי או בבית חולים. 050-5489925 03-5791296 (00-00)

■ **בחורה** אמינה מעוניינת במגורים תמורת עזרה לאישה מבוגרת, טל': 050-5952474 (29-32)

■ **אישה** חרדית ומסורה מעוניינת בעבודה עם קשישים/נקיון או כל עבודה אחרת, המלצות ונסיון, 054-9929552 (21-32)

■ **שיעורי עזר** וקידום לקראת שנה"ל הבאה בחשבון ובאנגלית, לילדות כיתות א'-ד', יסודי, מחירים נוחים! 054-9916837, בתיה (י-ם) (29-38)

■ **אשה** מסורה מעוניינת לטפל בקשישה+ עבודות בית קלות. 03-6197601 (17-17/17)

■ **אברך** בעל ניסיון מעוניין ללמד שיעורים פרטיים לנערים או מבוגרים. 054-8442722 (17-17/17)

■ **אישה** חרדית מעוניינת לעבוד במשק בית, חרדית וצנועה, המלצות רבות, אפשרית גם בישול, 053-3348860 (24-32)

■ **בחור** צעיר וחרוץ רוצה לעבוד בנקיון, נסיון עשיר ורוב! 052-7196516 (32-33)

■ **מטפלת** מסורה ונאמנה בקשישים בשעות הלילה, 054-6672890 (32-33)

■ **מעוניין** לעבוד בירושלים, אפשר גם לזמן קצר, 054-8528583 (32-33)

■ **בוגר** נתיבות עולם, תואר שני, נסיון בניהול בעמותות ובעסקים, במשרה בכירה! 050-4160390 (32-33)

■ **מזכיר** רב ועמותה, דובר אנגלית, ניהול חשבונות, הו"ק, מרכב"ה, מס"ב, 12 שנים, 052-7633316 (32-33)

דרושים

הודעה

לפי חוק הזדמנות שווה בתעסוקה, כל מודעה בעיתון זה שיש בה משרה מוצעת או תוארה להכשרה מקצועית או הודעה בדבר שלוחה- מתיחסת לשני המינים הודעה זו מהווה חלק מלשון כל המודעות הנ"ל המתפרסמות בעיתון זה.

■ **למשרד נסיעות!** סוכנים/ות נסיעות מקצועיים/ות בעלי נסיון בלבד! (sabre, Amadeus, Gilboa), hila@rglobali.com (732-33)

■ **לחנות** ומחסן יבואן אופנה לגבר דרוש/ה עובד/ת למכירות טלפוניות/ פרונטליות ועבודות משרד כלליות, 050-7997706 (732-35)

■ **למעונות** וגני חב"ד בצפון ת"א דרושות מטפלות, סייעות וגננות מחליפות. לפרטים: חגית 054-7708715. (32-35)

■ **לישיבת כסא רחמים,** דרוש סוכן עצמאי להפצת ספרי קודש של מכון הרב מצליח, תנאים טובים! 054-8474605, 050-4158560 (32-33)

■ **למשפחה חמה** בפ"ת, דרושה עזרה בנקיון ובישול, 3 פעמים בשבוע, בשעות 16:00-20:00, 050-5957951 (732-35)

■ **לגן מעון בפ"ת,** מטפלת חמה ואחראית לתינוקיה למשרה מלאה, 30 ש"ח לשעה, 050-4104358 (732-33)

■ **למוסד חינוכי** בדרום ת"א, דרוש פעיל לארגון ורישום לקידום המוסדות, קו"ח: 03-6828264 (32-33)

■ **לישיבה בבני-ברק,** איש אחזקה מקצועי ואחראי, 03-6714809, להתקשר בין 10.00-15.00 (32-35)

■ **למעון פרטי** בגבעת שמואל: *מטפלת למשרה מלאה. *גננות ועובדות לצהרון. *דרושה חברת הסעה לילדי הצהרון, 050-7884864 (32-33)

■ **למעון במרכז ב"ב, דרושות מטפלות 7:30-16:00, תנאים מעולים למתאימות! מיידי, 054-8418594** (32-35)

■ **ל"פרפרים" הלבשה אישית בב"ב: מנהלות למשמרות + נסיון במכירות חובה, משכורת גבוהה מאוד + בונוסים, 050-8266772** (32-38)

■ **למעון מקסים בפ"ת** דרושה גננת/מטפלת - סייעת מסורה ואחראית, תנאים טובים למתאימה, 052-7808100 (32-35)

■ **בפ"ת, מנהח"ש/ת,** סוג 3, נסיון בחשבשבת, מכפל וורד, קו"ח: ML1264@smile.net.il (732-35)

■ **דרוש סוכן נדל"ן + רשיון תיווך, למשרד תיווך מרכזי בב"ב, לשעות הבוקר, מיידי! 03-5702323** (32-32)

■ **למשרד בירושלים** דרוש/ה פקיד/ה לעבודת בקאופיס, אין צורך בנסיון, שעות נוחות, 7,000 ש"ח. *למשרד סמוך לבני-ברק, דרוש/ ה מזכיר/ה א-ה, 9:00-13:00, 3,000 ש"ח. *לעמותה חרדית דרוש/ה מזכיר/ה לעבודה מהבית, לעבודה משרדית קלה. קריירה, 072-2222262 (32-32)

■ **איש מכירות תותח? בא תעשה את מה שאתה עושה, רק טוב יותר, ובמקום טוב יותר. חברת הייטק בבני ברק מגדילה את מצבת עובדיה ומחפשת אנשים בדיוק כמוך!**
*** אווירה מדהימה.**
*** תנאים מעולים.**
*** שכר גבוה מאוד.**
*** אפשרויות קידום.**
קו"ח ניתן לשלוח למייל job@kidumplus.co.il
טלפון: 072-3902280 (32-32)

■ **דרושים עובדים** (מעל גיל 18) לחלוקת פלייארים מאזור המרכז והשרון, שכר גבוה למתאימים! 052-5760284 (32-39)

■ **למעון במרכז ב"ב,** דרושות מטפלות לשנה החדשה (א' אלול), תנאים טובים למתאימות! 052-7689939 (32-33)

■ **דרוש שליח** על אופנוע חרוץ ורציני למשרה מיידית, תנאים מצויינים, 055-8829542 (732-35)

■ **לרשת מזון גדולה דרושים/ות קופאים/ות קצבים/ות סדרנים/ות, למשרה מיידית, 054-6676947**

■ **דרושים מטפלים/ות** רציניים ל"אגודה למען הזקן" בב"ב לטיפול בקשישים סיעודיים/לא סיעודיים, 03-5791502/03-5791477 (32-35)

■ **למעון בב"ב,** דרושה עובדת מסורה ויסודית לנקיון מעון, 4 פעמים בשבוע, 054-5841018 (32-35)

■ **למשרד תיווך בבני-ברק, דרושה מזכירה לשעות אחה"צ בלבד מהשעה 15.00 עד ל- 20.00, שכר בסיס + בונוסים, לפרטים: 052-7652801** (32-32)

■ **לישיבה בירושלים** דרוש איש תחזוקה, 052-7648931 (32-33)

■ **למעון פרטי,** בפ"ת: גננת לשה"ל הבאה, תנאים מעולים למתאימה! נסיון חובה! 058-4457040 (32-32)

■ **דרוש סוכן** נמרץ למשרד תיווך ותיק, תנאים טובים, קו"ח לפקס: 03-8007050 (32-32)

■ **דרושות מוכרות** לרשת חנויות כליקה-כלי מטבח ובישול בב"ב/נ-ם, תנאים טובים מאוד למתאימות! מתאים לאמהות/סטודנטיות, 054-7604012 (32-33)

■ **למעון בגבעת שמואל,** דרושות גננות - מטפלות לגילאי 2-3, למלאה ולחלקית, תנאים מעולים למתאימות! 052-6471287 (31-32)

■ **לאופנת נשים "אלגנט פריז" בב"ב, מוכרת מעל גיל 20, רצינית וחרוצה, לעבודה במשמרות, 054-4347954** (731-32)

■ **למעון בפ"ת, דרושה גננת/אחראית כיתה לגילאי שנה וחצי, 7:00-12:30, 058-3230099** (31-33)

■ **לסוכנות ביטוח** בפתח-תקוה, דרושות טלפניות לשיחות יוצאות, מתאים לאמהות, 054-5965153 (31-34)

■ **לחברת ביטוח** גדולה בפ"ת, דרושות נציגות שירות/מכירות drooshim@gmail.com (731-38)

■ **דרוש עובד** חרוץ ונמרץ לחלוקה משלוחים בב"ב, 053-3135140 (731-34)

■ **למגדניה** ברוממה בירושלים (באזור החרדי) דרוש עובד לערב מעל גיל 18 053-3107080 (31-32)

■ **דרושה אישה** דתית, נעימה למגורים ועזר לאישה מבוגרת, 03-6411817, 054-6411817 (31-34)

■ **מחפש/ת עבודה,** בטוח/ה שבכוון הנכון? העזר/י בניתוח גרפולוגי, 054-8448231, 053-3122438 (729-33)

■ **למעון בב"ב: *מטפלת מובילה, מנוסה לבוגרים (מיידית) למ"מ + אופציה לקביעות. *מטפלת לפעוטות, תנאים טובים! 03-5162525 בוקר, 058- 3218842, ערב** (31-34)

■ **דרושה** מטפלת חמה ומסורה, תנאים טובים למתאימה, למעון ילדים בב"ב 054-8499728 (32-35)

זה הזמן למצוא עבודה!
גלאט ג'וב. לוח הדרושים החרדי מס.1 בישראל
יותר מ-4,000 משרות חדשות בכל חודש
לצפייה בכל המשרות: **www.glatjobs.co.il**
9 שנות ניסיון
073-70-55-666
גלאט ג'וב לוח הדרושים החרדי מס' 1

■ **התרחבנו!!!** למעון בשיכון ג' בב"ב, דרושות גננות ומטפלות למ.מלאה לשנה"ל הבאה, תנאים מעולים! 054-8493435 (בשעות הערב המאוחרות) (30-33)

■ **דרושה מטפלת חמה, מסורה ואחראית בעלת נסיון לתינוקיה, למעון בק.הרצוג - בני-ברק, מ- 7:30-16:00 (עדיפות לבעלת תעודה), שכר נאה למתאימה, 050-4146721** (30-33)

■ **למעון** בת"א (20 ד' מב"ב): *גננת מוסמכת לשנה הבאה לגילאי 2-3, *מטפלת לתינוקיה למ.מלאה, שכרה הולם ביותר! 052-8750036, אסתר (30-33)

■ **לפעוטון/גן** בגבעת שמואל, דרושה עובדת למשרה מלאה/חלקית, 054-2022629 (30-33)

■ **לרשת מעונות דרושות מטפלות לשנה הבאה למשרה מלאה (בק. הרצוג), תנאים טובים, 054-4499177** (30-33)

■ **דרושה** סייעת לרופא שיניים (עם תעודה וניסיון), למשרה חלקית, במרכז ב"ב, 052-2591754 (730-32)

■ **ל"נקי 10"** בבני-ברק, דרוש נהג עם רשיון ג'/רשיון עד 4,000 ק"ג, לפרטים: 053-5251291 (29-32)

■ ***עובד** לחנות סלולרי לאחה"צ * עובד לחנות בירושלים 12:00-21:00, ידע במכירות! 052-7158000 (תא קולי) (29-32)

■ **למעון בפ"ת/ג.שמואל,** מטפלת מנוסה: 1)משרה מלאה. 2)לשעות הצהריים, תנאים טובים, 054-8461589 (729-32)

■ **לגן מעון** דתי בפ"ת, דרושה סייעת לשנת הלימודים הבאה, 052-8226582, 052-8530061 (731-34)

■ **דרושות משפחות** באזורים מרובי ילדים למכירת כרטיסים של עולם ומלואו, רווח נאה ללא השקעה כספית, 050-8761460 (731-34)

■ **לעמותה תורנית** בת"א דרושה מנה"ח למילוי מקום, שליטה מלאה בחשבשבת, קו"ח לפקס: 03-6963721 או למייל: oshra.aviv@gmail.com (731-34)

■ **מטפלות למלאה/חלקי** שעות גמישות למעון בבני-ברק, תנאים טובים, 054-5558835 (31-32)

■ **מחפשת מקום** חם לעבוד בו? למעון ברמת-אביב ממלאות, מקום קבועות ומנוסות לצהרונים ואפשרות לבוקר, החל מספטמבר, 050-4088034 (31-34)

■ **למעון דתי בק.אונו דרושה מטפלת מסורה ומנוסה לניהול קבוצה למשרה מלאה/ חלקית, 050-2736409** (29-32)

■ **דרושה מוכרת** ל"כובעי הלן" בב"ב 4-5 משמרות מתוכן 2 ערב, ששי לסירוגין, לפרטים נוספים: 050-8440627 (29-32)

■ **לגן פרטי** בפ"ת לגילאי 1-3, דרושה סייעת/גננת למשרה קבועה לתוון ארוך, תנאים טובים! 052-3600817, נורית (29-32)

■ ***דרושות קופאיות לבוקר/צהריים. *סדרנית. *עובד לשעות הבוקר - לצרכניה בבת-ים, 03-5512122, 052-6732122** (29-32)

■ **מעוניינת להצטרף** לנסיעה לאישה שנוסעת מאיזור שטראוס, לקניון מלחה בירושלים, החל מחודש אוגוסט, 8 בבוקר ו- 15:30 בצהריים, 052-7128580 (31-34)

■ **דרוש פנסיונר לפיזור/איסוף קופות צדקה באזור המרכז, משכורת חודשית, 054-9919263** (30-33)

■ **אב בית** נמרץ לבי"ס חרדי לבנות בבני-ברק, קו"ח לפקס: 03-6246086 (30-33)

■ **דרושה** מנקה לבנק במרום נווה ברמת-גן, מהשעה 16:30, 5 ימים בשבוע, 050-5305916 (30-33)

■ **למשרד** רו"ח בת"א, דרושה פקידה למשרה מלאה, tamar@yfcpa.co.il (730-33)

■ **פנסיונר!!! הזכויות שלך שוות הרבה כסף! התקשר לממש אותם! 054-8420571** (22-39)

■ **עומד לצאת לפנסיה? חושב לעזוב עבודה? קבל ייעוץ פרישה ותרוויח! 054-8420571** (22-39)

■ **משלם הרבה כסף לביטוחים??? ניתוח תיק ביטוחים מקצועי יקיטן לך עלויות! 054-8420571** (22-39)

■ **התקשר לחסוך דמי ניהול מקרן הפנסיה שלך! 054-8420571** (22-39)

■ **משווקים למכירת רהיטים מהבית בכל הארץ (לא בב"ב), ללא תצוגה, לפרטים: 052-7783355** (30-33)

■ **לחברת שיווק דיגיטלי המפעילה מוקד טלפוני במתחם הבורסה בר"ג, דרושים/ות נציגי/ות שיווק, שיחות יוצאות, לא מכירה, שכר גבוה, מתאים במיוחד לאימהות, 054-7425005 hr@dplus.co.il** (730-33)

■ **ל"נזר המקדש" דרושים סופרי סת"ם לכתיבת תפילין ומזוזות, להתקשר עד השעה 16:00, 055-6684770** (731-34)

■ **לחברת שליחויות** קטנועים בב"ב, דרושים שליחים רציניים, אחראים ואמינים, תנאים מצויינים, שכר גבוה למתאימים! 054-3032021 (30-33)

מחוייבים למציאת עבודה!
חדשו! סדנאות למחפשי עבודה
•ליווי אישי עד למציאה והשמה בעבודה•
רק משרות שלא מפורסמות בעיתונים!
חיתוך והראות, מיכתבים, משרות אם, הנדרים, מנשלחיות, ניהול, נבקאיות, תיקים, בהכנה ע. מהבית, גם למחפי ניסיון!
שירות אישי תעסוקתי ומקצועי
קריירה המפתח שלכם לפרנסה
072-2222262

■ **למשרד עו"ד מוביל** ברמת גן דרושים/ות נציגי/ות שירות לקוחות למחלקת גבייה, דרוש ידע בסיסי במחשב והכרות עם עולם הגבייה, העבודה במשרה מלאה בימים א-ה בין השעות: 09:00-18:00. ישנה אפשרות למשרת אם ימים א-ה בין השעות 08:00-15:00, תנאים מעולים למתאימים! אפשרויות קידום ונויות, קו"ח לפקס: 03-6180638, מייל: jobs@aeh.co.il בציון משרה 1986 (27-34)

לחברת ש.נ.ל:
דרושים מאבטחים לעיר בני ברק
דרישות התפקיד:
★שרות צבאי מלא
★תעודת 10 שנות לימוד (מוכח) ומעלה
שכר טוב + תנאים סוציאלים מלאים
★לבעלי תעודת מוסדות חינוך תקף
ינתן מענק בהתאם
050-8220496

■ **לחברה פרטית המובילה בתחום הגביה דרושים/ות פקידי/ות בק אופיס בעלי/ות שליטה מלאה באקסל ותודעת שרות גבוהה, העבודה במשרה מלאה בימים א-ה, בין השעות: 08:00-17:00, תנאים מעולים למתאימים! אפשרויות קידום ונויות, קו"ח לפקס: 03-6180638, מייל: jobs@aeh.co.il בציון משרה 2086 *ללא ניסיון** (27-34)

■ **דרושות** גננות וסייעות לגן בפתח-תקווה, אוהבות מחבקות ומסורות, מיידי, 050-5636364 (31-34)

■ **בבני-ברק, דרוש עובד עם רשיון ב' + נסיון וידע בסיסי במטבח (לא בישולים), 054-2068068** (31-34)

■ **למשרד רו"ח** בפ"ת (מטלון), דרושה מנה"ח למ.מלאה + נסיון, קו"ח: 03-6181884 zviarose@gmail.com (29-32)

■ **נהג/מחסנאי** לעבודה קבועה, משרה מלאה, למתאימים, תנאים טובים, 052-6364614 beny631@gmail.com (729-32)

■ **לחברת הסעות בירושלים, דרושים נהגי אוטובוסים, תנאים טובים, 050-4030501** (29-32)

■ **רק אם מוכנה** להתאמץ בשביל להגדיל את ההכנסה של הבית - תתקשרי! מכירות מהבית, רווחי ביותר! 052-7661565, 052-7654587 (4-49)

■ **לעמותת סיעוד "בבית" סניף בני ברק דרושים/ות מטפלים/ות לעבודה עם קשישים בבתיהם. 03-5783159** (02-28)

■ **"מתן- סיעוד" בני-ברק, הרב כהנמן 111, דרושים מטפלים/ות לקשישים/ות. 03-5782180** (22-47)

■ **דרושה מטפלת/סייעת למעון ברמת-גן, תנאים טובים, שכר התחלתי, 30 ש"ח לשעה, 052-8280838** (17-2/17)

■ **לגן מעון ותיק בגבעת שמואל (במרכז) גננת סייעת יצירתית עם ראש פתוח, למשרה מלאה, גמיש 052-3651355 חנה** (31-34)

■ **למעון יום בק. הרצוג בב"ב דרושות: *מטפלת מסורה 7:30-16:00 *אחראית כיתה למשרה מלאה 052-7142649** (31-32)

■ **לבית קפה בב"ב:** עובדים בעלי ראש גדול וחצון לקידום, באוירה משפחתית, משמרות בוקר/ ערב, שכר הולם! 052-660-7070 (31-34)

■ **לגן פרטי** ותיק ברמת גן, דרושה סייעת חרוצה ונעימה למשרה מלאה, תנאים טובים, אוויר המשפחתית, 054-7931299 (31-34)

■ **לחברה מובילה בתל-אביב, דרושים/ות למוקד החרדי נציגי מכירות, שכר גבוה!!! 073-2271471** (21-32)

■ **דרוש/ה נהג/ת לאוטובוס/מיניבוס, מגוש דן, תנאים טובים למתאימים. שי, 050-8444001** (25-32)

■ **לשנה** הבעל"ט לגן בהדר גנים גילאי 2, דרושות גננת/סייעת, למשרה מלאה, תנאים טובים ומתאימות, 050-5933224 (29-32)

■ **מטפלת** מובילה לגן בת"א קרוב לר"ג, גילאי 2, 5 ימים, שעות 8:00-16:30, לשנה הבאה, 03-6359440, 052-4614646 (731-34)

חירום
■ **משטרה 100**
■ **מגן דוד אדום 101**
■ **הצלה 1221**
■ **מכבי אש 102**
■ **המוקד העירוני 106**
■ **חברת חשמל 103**
■ **יד שרה** - שיקום החולה 02-6444444, 03-6817222, 04-8381704
■ **האגודה למלחמה בסרטן-** טלמיד: 1-800-599995 טלתמיכה: 1-800-200444
■ **מוקד חירום** לקבלת פקסים לאוכלוסית החרשים ולקויי שמיעה פקס: 03,5216445, 8530161-04, 1-800-600-100, 1-800-500-101
■ **קו פתוח לקשישים-** מידע וייעוץ לגבי זכויות 02-6521218 ג' 14:00-17:00
■ **עזר מציון-** מוקד רופא חירום שבת בני ברק: 03-5742742 ירושלים: 02-5002111
■ **"ידידי נפש" עזר מציון** - קו ארצי לתמיכה נפשית 1-800-30-30-12
■ **"לב שומע"** - יעוץ חינוכי מקצועי ודיסקרטי ימים א'-ה' 21:00-23:00 03-6145033 1599-50-32-32
■ **מרכז הסיוע לנשים דתיות-** 24 שעות ביממה, סודיות מובטחת 02 -6730002
■ **אנוש** - קו למשפחות נפגעי נפש ימים א',ד' בין השעות 03-5400672 19:00-22:000
■ **מוקד יב"ר - ייעוץ נישואין ראשוני** המוקד הארצי ההתנדבותי לייעוץ זוגי אישי ומשפחתי א-ה 10:00-18:00 02-6321600
■ **"שמע בני"** המרכז להכוונה וחינוך ימים א' ג' ה' 20:30-22:30 בערב 02-6511613
משגב המרכז להפניות והתאמת מומחים לבריאות הנפש טל: 02-5808008 ביפר: 03-6105404

תחבורה
■ **אוטובוסים -** מודיעין אגד: 03-6948888 מודיעין דן: 03-6394444 קוים: 2060 *
■ **רכבת ישראל -** 03-6117000, 04-8564444, סלולרי 5770 *
■ **זמני נחיתת מטוסים:** ערבית: 03-9723333 אנגלית: 03-9723344

לקהילה בחו"ל באופן מיידי
דרושים בחורים רצינים ישיבתיים
(שליחות 6 חדשים)
052-7616639
להתקשר בין 16.00-20.00

דרושות מטפלות וגננות לגילאי 3-4
למעון באזור רכבת מרכז
תנאים טובים
לפרטים: 055-8837921

לזק"א ישראל דרושות עובדות נמרצות
בעלות כושר שכנוע
שכר בסיס גבוה + בונוסים
שעות עבודה: 9:00-14:00 או 17:30-21:30
העבודה בבני ברק
03-6164444
סביבת עבודה נעימה ומיוחדת

35 ₪ לשעה + בונוסים!
למוקד תפילות מצליח בראשל"צ
דרושים נציגים
בעלי יכולת הסברה וכושר ביטוי לשיחת יוצאת
תנאי שכר הכי טובים שיש
ידע בסיסי במחשב חובה
בוקר 9:00 - 14:00
ערב 15:00 - 20:00
052-7164855

לחברת תוכנה מבוססת בגבעת שמואל
דרוש/ה מפתח/ת תוכנה בעל/ת ניסיון בלבד
C++', SQL, JAVASCRIPT, HTML, מערכת SERVICES Protocol HTTP
הפעלה WINDOWS 32/64 BIT
אוירה חרדית
מתאים לנשים וגברים
מתאימים בלבד נא לפנות
למייל: st@kotev.co.il
או לפקס: 03-7604786

בס"ד
ביטול עין הרע
ע"י עופרת
ישועות | רפואות
הצלחה | הסרת
פחדים ומתחים
053-3113008

בס"ד
רשת אפטר סקול מרחיבה את פעילותה בצהרונים של ת"א, גבעתיים, פתח תקווה, וקרית אונו
דרושים/ות
גננים/ות ומשעה 14:00-17:00
גננת עם ניסיון – 50-60 ₪ לשעה
גננת מוסמכת – 60-70 ₪ לשעה
סייעים/ות בגנים משעה 14:00-17:00
סייעת ללא תעודה – 28-33 ₪ לשעה
סייע/ת עם תעודת מטפל/ת – 33-38 ₪ לשעה
סייעים/ות מחליפים/ות (סייע/ת סבב) – 38-42 ₪ לשעה
מדריכים/ות בבתי ספר
משעה 12:45/13:30-16:30/17:00
ת"א, פתח תקווה וקריית אונו
מדריכים/ות – 40-45 ₪ לשעה
בעלי תואר בחינוך B.ed בת"א – 45-50 ₪ לשעה
סייעים/ות בבתי ספר משעה 12:45/13:30-16:00-16:30
ת"א, פתח תקווה וקריית אונו
סייעים/ות – 28-32 ₪ לשעה
לפרטים: jobs@after-school.org.il
נייד 054-6939231 | פקס 03/5477331

לרשת חינוך חרדית מובילה באלעד
דרוש/ה רכז/ת גביה (משרה 500)
- מנהל/ת חשבונות – עדיפות לסוג 3
- ניסיון בעבודת גביה לפחות 3 שנים – חובה
- ניסיון במוסד חינוכי – יתרון
- ידע וניסיון בעבודה בתוכנת APT – יתרון
- ניסיון בסביבה ממוחשבת – EXCEL- חובה
- יכולת עבודה בלחץ ובשיתוף פעולה
- יכולת עבודה בסביבה מאורגנת ומוקפדת
- יכולת למידה גבוהה וקליטה מהירה

שעות עבודה: 08:30-15:30
קורות חיים לפקס: 153-732-445502

רוצה להרוויח בגדול? רוצה להחליט כמה?
בואו והצטרפו לעסק מנצח
דרושים/ות
סוכני/ות מכירות טלפונים לעבודה בבני ברק
30₪ לשעה +עמלות
משרה חלקית (6 שעות)
נסיון במכירות / טלמרקטינג חובה
קו"ח לפקס: 077-2204728
או במייל yair68@gmail.com

דרושים/ות מאבטחים
לאבטחת מוסדות חינוך ברחובות
שמירה ואבטחה
מענק 3500 ₪ לבוגרי קורס בתוקף
•משרה מלאה (07:00-17:00)
•תנאים סוציאליים מלאים
הדס 052-3885489 hr@team3.co.il

שיהיה לך בוקר טוסט

ארוחת עמק טעימה, לבריאות!

בכשרות בהשגחת הבד"ץ הרבנות הראשית לירושלים באריזה עם פס הזהב

עמק

למהדרין יש תנובה

גלאור issu