השבוע בירושלים

מבית 'קו עיתונות'-רשת השבועונים המקומית המובילה והגדולה בציבור החרדי

בני ברק
ירושלים
פתח תקוה
אלעד
בית שמש
חולון - בת ים
חדרה - נתניה
רחובות
צפון
דרום
שרון

בס"ד ● העיתון לציבור החרדי בירושלים וביתר עילית ● יום רביעי ח' בחשון תשע"ז 9/11/16 ● גיליון מס' 1009 קו עיתונות

זמני כניסת ויציאת השבת

פרשת לך לך

י-ם	16:06	17:19
ב"ב	16:23	17:20
פ"ת	16:02	17:20

לראשונה מאז פרוץ משבר הכותל המערבי

נתניהו מגנה את הפרובוקציות בכותל

נתניהו (צילום: דוברות הכנסת)

שאגת אריה: הנאום החד והספונטני של השר אריה דרעי מעל דוכן הכנסת כנגד הרפורמים ● לראשונה מאז פרוץ משבר הכותל גינוי חריף של ראש הממשלה לפרובוקציות ברחבת הכותל ● הרפורמים ונשות הכותל נחלו כישלון הסברתי אחרי שאישים חילוניים התייצבו לראשונה לימין העמדה החרדית / עמ' 19

דרעי במליאה (צילום: הדס פרוש, פלאש 90)

"ניבחן בסוף הקדנציה"

בראיון מיוחד מתייחס ח"כ יעקב אשר לכישלון שהביא לאובדן חריש, להקפאה בערים החרדיות וגם לראשי הערים שלא מוכנים לראות חרדים בתחום מושבם / עמ' 18

כפל תקציבים או מוסר כפול?

יו"ר ועדת הכספים מתריע מפני המוסר הכפול שמאפשר כפל תקציבים לישיבות ההסדר ואוסר תקצוב לישיבות הקדושות ● במכתב חריף הוא דורש ממנהל אגף הישיבות במשרד החינוך לאפשר את תשלום תקציבי נוח"ם וקובע: לא מדובר בכפל תקצוב / עמ' 19

אמריקה בחרה

כך הצביע הקול החרדי / עמ' 20 ● עדכונים שוטפים באתר 'כל הזמן', טורים ופרשנויות בסופ"ש בעיתון כל ישראל

קו עיתונות
רשת השבועונים המקומית המובילה והגדולה בציבור החרדי

ממשיכים לגדול!

דרוש/ה מנהל מסחרי/ת
מנהלים מסחריים למקומונים

> יכולת עבודה עם לקוחות ארציים
> תודעת שירות גבוהה
> הכרות עם ענף הפרסום והמכירות
> תנאים טובים
> נסיון במכירות חובה

קו"ח למייל: yakov@kav-itonut.co.il

לסניפי הרשת
דרוש/ה
אנשי מכירות שטח

> לעיתון בני ברק > לעיתון אלעד> לעיתון פ"ת > לעיתון בית שמש
> לעיתון ירושלים > ניסיון במכירות חובה! > יכולת עמידה ביעדים
> תנאים טובים למתאימים > סביבת עבודה תומכת

קו"ח למייל: yakov@kav-itonut.co.il

דרוש/ה
אנשי מכירות טלמרקטינג

> לעבודה במשמרות בוקר/אחה"צ
> נדרש נסיון במכירות טלמרקטינג

קו"ח למייל: yair@kav-itonut.co.il

לסניפנו בבני ברק
דרוש/ה גרפיקאי/ת

> חרוצ/ה ובעל/ת מעוף
> שליטה בתוכנות: InDesign, Illustrator, Photoshop
> נסיון של שנתיים לפחות
> עבודה בשעות גמישות - חובה!
> משרה מלאה

קו"ח ותיק עבודות למייל: yakov@kav-itonut.co.il

לחטיבת
החדשות והתוכן
דרושים/ת

> כתבי שטח
> צלמים נמרצים
> עורכים
> תחקירנים
> עורכי אתרים
> בעלי נסיון בלבד
> סביבת עבודה נוחה
> תנאים טובים למתאימים

קו"ח למייל: yakov@kav-itonut.co.il

המודעה מיועדת לגברים ולנשים כאחד

קו מחשבה

ההזדמנות שלך!!!

זכיינות מסחרית ו-או עסקית למקומון בעיר שלך

אם חלמת לנהל עיתון
אם אתה יודע שאתה יכול יותר מכולם ולא העזת לבד...
אם אתה רוצה לעשות את זה עם המקצוענים והמנוסים ביותר
זאת ההזדמנות שלך!!!

> רשת קו עיתונות מרחיבה את סניפיה
ואתה מוזמן להצטרף כזכיין לרשת הגדולה והותיקה ביותר במגזר החרדי

לפרטים: 03-5796643 | קו"ח למייל: yakov@kav-itonut.co.il

קו עיתונות
רשת השבועונים המקומית
המובילה והגדולה בציבור החרדי

כל ישראל
מהדורת סוף השבוע של "קו עיתונות"

כל הזמן
חדשות הציבור החרדי מסביב לשעון
אתר החדשות החרדי מבית "קו עיתונות"
www.kolhazman.co.il

> סביבת עבודה נוחה > תנאים מצויינים למתאימים

קול העיר בני ברק | השבוע בירושלים | השבוע באלעד | דתי צפוני אזור הצפון | דתי בפתח תקוה | דתי דרומי אזור הדרום | השבוע בחולון בת ים | דתי בשרון אזור השרון | השבוע בבית שמש | קול העיר חדרה נתניה | השבוע ברחובות | מזל הלוח וברכה הארצי | ביזנס ארצי

ירושלמים, מגיע לכם יותר!

הכי הרבה מצטרפים למכבי בירושלים!

מגוון שירותי בריאות מתקדמים לכל המשפחה, במרכזים הרפואיים ברחבי העיר:

רוממה - פנינת חמד רח' שמגר 21	**הדש! תלפיות - ארנונה** דרך חברון 101	**רמת שלמה** רח' גולדקנופף 12
הר נוף רח' הרב חי טייב 48	**רמות אלון** שד' גולדה מאיר 225	**קרית יובל** רח' צ'ילה 6
גני גאולה רח' ירמיהו 46	**שטראוס גאולה** רח' שטראוס 24	**רוטר** רח' אגריפס 40
גילה רח' צביה ויצחק 5	**פסגת זאב** רח' חיים תורן 45	**קניון מלחה** רח' אגודת ספורט ביתר 1
הר חומה רח' ליכטנשטיין 2 רח' הרב כדורי 4	**טלזסטון** מרפאת ד"ר בורץ: רח' הרב בלוך 20	**גבעת זאב** רח' המכבים 50
מבשרת ציון שד' החושן 3	**מעלה אדומים** כיכר יהלום 891	

מכבי ממבט ראשון

עולם העין: • המלך ג'ורג' 16 • פארן 9, רמת אשכול • דרך חברון 101
עינית: • רח' שמגר 16, קניון רב שפע, רוממה • 'רואים שש-שש', קניון מעלה אדומים • גולד נתיב ים, רח' הראל 1, מבשרת ציון

מכבי דנט
רשת מרפאות שיניים מקבוצת מכבי שירותי בריאות

• אגריפס 40 כולל מוקד עזרה ראשונה • חיים תורן 45, פסגת זאב

מכבי טבעי
רפואה משלימה מבית מכבי שירותי בריאות

• אגריפס 40 • שמגר 21, רוממה • דרך חברון 101, ארנונה • שד' החושן 3, מבשרת ציון

מכבי פארם

• אגריפס 40 • חיים תורן 45, פסגת זאב • צ'ילה 6, קרית יובל • דרך חברון 101, ארנונה • **בקרוב!** שד' החושן 3, מבשרת ציון • כיכר יהלום 891, מעלה אדומים

מכבי
שירותי הבריאות הטובים בישראל

גם בירושלים, יש קופות חולים ויש מכבי *4535

מוגש כמידע לחברי מכבי

מכבי.co.il

בס"ד

משהו גדול קורא!

יותר עמודים! יותר כותבים! יותר תוכן! יותר מאמרים!
יותר כתבות! יותר סיפורים! יותר מדורים! יותר מעניין!

עיתון ששווה יותר!

רק- 5.00 ₪

קו מחשבה

בחצרות הקודש | פרסום | ביקורת מסעדות | מדור למשפחה
החרדית | מדור ילדים | מוסיקה וספרות | בריאות | גרפולוגיה |
סאטירה | חידות ותשבצים ועוד

המהדורה החדשה של "כל ישראל"
עיתון סוף השבוע של הציבור החרדי

בכל יום שישי ניתן להשיג
את עיתון "כל ישראל" בדוכני העיתונים
ובחנויות הנבחרות בכל רחבי הארץ
במחיר סמלי של 5₪

כל ישראל עיתון לכל הדעות!

בס"ד

מכבי שלי
כל המשפחה חוסכת, כל יום, כל השנה!

עד 1,000 ₪
למגוון טיפולי רפואה משלימה

50*
טיפולים בהתפתחות הילד לשנה

עד 1,000 ₪
הנחה ברכישת משקפיים ועדשות מגע

21 ₪
אימון כושר אישי וקבוצתי

21 ₪
לטיפולי שיניים משמרים בכל גיל

הנחות
על טיפולי אסטתיקה

*כפוף לתקנון השב"ן, ט.ל.ח.

מכבי
שירותי הבריאות הטובים בישראל

גם בירושלים, יש קופות חולים ויש מכבי *4535

מוגש כמידע לחברי מכבי

אגנוסטו/יוסי

במקום לחלק דו"חות, השוטרים פונים אל הלב

רשויות האכיפה לא מסתפקות בכלים היבשים שיש בידיהם, ומבקשים לשנות את הרגלי החניה הלא חוקית בדרכי נועם ● בפרויקט הניסיוני: שיחה פתוחה עם הנהגים, פתקי אזהרה על הרכבים, והצעת מקומות חניה אלטרנטיביים ● בקרוב בגאולה?

מאת: ישראל פריי

הנהגים שהתקרבו אל רכביהם שחנו באופן לא חוקי, כבר השלימו עם ספיגת תשלום קנס גבוה, כשראו את הדו"ח מבצבץ על חלון שבקדמת הרכב, אך כשהגיעו לקחת אותו, הופתעו לגלות כי השוטרים החליטו להאיר להם פנים, ולהסתפק באזהרה בלבד. "הנך מוזהר, כי באם תבוצע עבירה תנועה נוספת באמצעות רבך, תשלח לביתך הודעת ברירת קנס", נכתב.

הודעות האזהרה מצטרפות לפעילות חדשה וניסיונית של משטרת ירושלים שקבלה את השם "אכיפה ידידותית", המבקשת להשפיע על הנהגים לחנות על פי חוק, ולא רק דרך הקנסות, אלא בפעילויות הסברה וחינוך. שוטרים שהוצבו באזורים מועדים לחנייה לא חוקית נצפו מסתובבים בין הרכבים, כשהם מסבירים לנהגים את הפרעתם לתנועה ועבירתם על החוק, תוך שהם מכוונים אותם למקומות חנייה מוסדרים.

הפעילות מתבססת על שני נדבכים מרכזיים שמטרתם: פעילות הסברה לנהגים ומניעת חניות שלא כחוק לצד אכיפה מוגברת, כל זאת מתוך מטרה להביא לעליית נורמת הציות לחוק ושינוי תרבות הנהיגה של האזרח הנורמטיבי ובכלל זה סוגיית החניה כחוק הגורמות לחסימת צירי תנועה וסיכון משתמשי הדרך.

במסגרת יישום הפעילות, מבצעים שוטרי אגף התנועה בירושלים פעילות הסברה ומניעה לנהגים במהלכה ניתנות לציבור הנהגים חלופות לחניה על פי חוק ומובהר להם כי הינם חונים במקום שאינו מותר ובכך עוברים עבירת תנועה. בשלב זה הינם מוזהרים אך באם יבצעו עבירת תנועה נוספת תשלח לנהג הודעת ברירת קנס. מנשר מפורט על כך מוצמד לרכב.

מהמשטרה נמסר כי "מטרת הפעילות הינה שינוי תרבות ודפוסי הנהיגה של הציבור תוך מתן חלופות חוקיות לחניית כלי רכב. המשטרה רואה חשיבות בהסבר הניתן לאזרח ע"י השוטר שברוב המקרים מובילה למניעת חניות שלא כחוק נוספות".

ל'השבוע בירושלים' נודע כי בימים אלה בוחנים במטרה את תוצאות הניסוי הראשוני, ובהתאם לתוצאות תוגבר הפעילות בכל רחבי העיר. במידה והתכנית תוכיח את עצמה, יוכלו גם תושבי השכונות החרדיות לראות את השוטרים "פושטים" על הכבישים והמדרכות, ומנסים לשכנע אתכם לחנות כראוי.

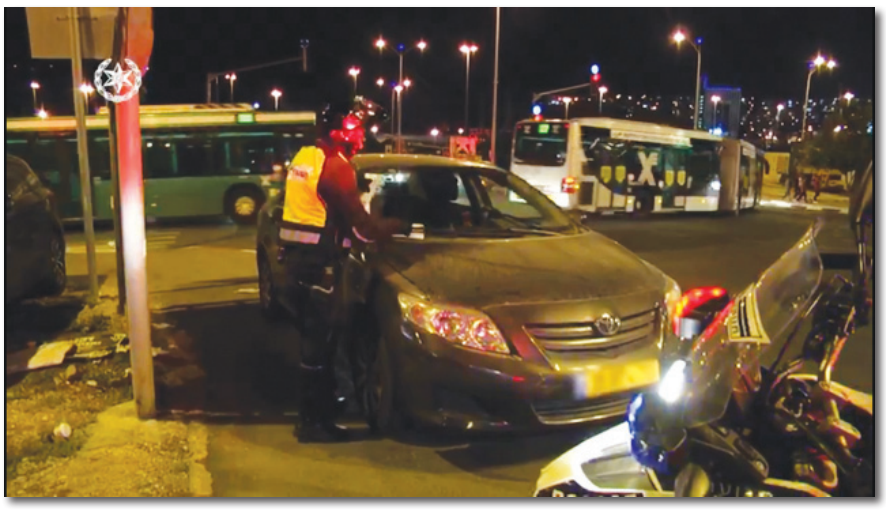

דו"ח ידידותי צילום: דוברות המשטרה

ניצול הפיגוע שחדר: "עברתי סקילה"

בכנס לזכרו של הקדוש ר' ישעיה קרישבסקי הי"ד שנרצח לפני שנה בתחנת האוטובוס בגאולה, נשא דברים בן דודו, המתופף המיתולוגי ר' פסח קרישבסקי, שנפצע קשות בפיגוע, והחלים ● "אחרי שלש מכות כבר לא הרגשתי כלום, היו הרבה נסים"

מאת: ישראל פריי

שנה חלפה מהפיגוע המחריד שהתרחש במרכזה של שכונת 'גאולה' הירושלמית. זו הייתה שעת בוקר לא רגועה, באחד הימים הקשים שידעה ישראל. דקות ספורות קודם לכן קיפחו את חייהם שני נוסעים בקו 78 שנסע בארמון הנציב, ברעננה נפצעו חמשה אנשים בשני פיגועי דקירה, ורצף הטרור הרצחני הגיע בתורו לתחנה הירושלמית שמול ישיבת פורת יוסף, בה המתינו גברים, נשים וילדים שביקשו להתחיל את שגרת יומם.

המחבל, תושב ג'אבל מוכאבר וטכנאי חברת 'בזק', ביצע כמעט כל זוועה אפשרית, כאשר בתחילה דרס עם רכבו את הממתינים בתחנה, ולאחר מכן יצא עם סכין קצבים ענקית ופצח במסע דקירות אכזרי. יריות המאבטח ששהה בסמוך שמו סוף למסע האכזרי, אך זה היה כבר מאוחר עבור הקדוש הרב ישעיה קרישבסקי הי"ד, ועבור כחמשה פצועים, מהם פצוע קשה.

במלאות שנה להירצחו, התכנסו בחסידות פינסק קרלין לערב התעוררות מיוחד לזכרו של הרב קרישבסקי, שנמנה על טובי בני החסידות ומנקיי הדעת של ירושלים. הכינוס התקיים בליל א' דראש חודש מר-חשוון, בהיכל הטישים של החסידות בשכונת בית ישראל בירושלים, בראשות כ"ק האדמו"ר ובהשתתפות אדמו"רים, רבנים, בני המשפחה, ידידיו ומעריציו הרבים של המנוח הדגול הי"ד. בכינוס נערך סיום הש"ס במשניות שנלמד לעילוי נשמתו, והועלה זכר חייו של ר' שעיה שהיו גדושים בתורה (בין היתר חיבר את סדרת הספרים 'פניני יהושע' על התורה), יראת שמים ומעשי חסד.

בן דודו של הנרצח, המתופף המיתולוגי ר' פסח קרישבסקי נכח אף הוא בתחנה בשעת הפיגוע ונפצע באורח קשה מאד. בחסדי שמים, הוא החלים ושב תוך תקופה קצרה לאיתנו, כשהמראות הקשים ואבדן בן המשפחה והרע מלווים אותו. בכינוס השבוע נשא דברים, בהם תיאר את אשר עבר. "הרגשתי מכה חזקה", סיפר, "חשבתי מתי תבוא עוד מכה. חיכיתי לזה. אחרי שלש מכות כבר לא הרגשתי כלום. היה מצב כזה, שכשעברתי את הדבר הזה, ב"ה, היו הרבה מאוד נסים. יכול לדבר הרבה חוץ מהפציעות הקשות, כל כך הרבה מכות, לא נשאר כמעט כלום".

הוא תיאר את המחשבות שחלפו לו תוך כדי מסע הטרור הקשה: "אני מתבייש לומר, אבל חשבתי אז לעצמי, שזה היה עניין של סקילה. ממש. היה רעש גדול של זכוכיות, הרגשתי אותם, והמכה שחשבתי שזה הדף. הייתי כולי בהלם, הכל עם זכוכיות סביבי".

ר' פסח גם תיאר את הנסים הגדולים שהרגיש בהחלמה מהפציעה הקשה, כשהוא מציין גם את התפעלות הרופאים והרושם שזה הותיר. בסוף ייחד דברים לקדוש ר' שעיה, שיהיה למליץ יושר למשפחתו, לכלל ישראל ולגדולי ישראל, ולחיזוק שמירת השבת בארץ ישראל "שהייתה כל הזמן בראש מעייניו".

לפרסום בלוח מזל וברכה
03-6162228

בעיות הפצה?
טל': 03-5796643,
פקס': 03-5796645

מו"ל: אריאל קוניק
יו"ר הדירקטוריון: חיים כהן
סמנכ"ל: יעקב פרידמן
סמנכ"ל שיווק ומכירות: ניסים חסון
עורך ראשי: ינון פלח

כתבים ומשתתפים:
אבי בלום, חנני בלייך, עוזי ברק, יאיר פלד, שרה פכטר, יעקב אמסלם, שמעון דן, יוחאי דנינו

צלמי מערכת:
עוזי ברק, יוסי שחר, פוטו ציון, בועז בן ארי

צרכנות: הילה פלאח

מחלקת מכירות:
חזקי פרקש, אסתי ליזרוביץ, מירי שבתאי,

מנהל לוח מזל וברכה: יאיר קורנפלד

גרפיקה: יעל בראון, מיכל יפרח, קארן כהן, ללי שרלין, בת שבע אילוז

מו"ל: קו עיתונות דתית בע"מ
הדפסה: גרפופרינט בע"מ

המערכת אינה אחראית על תוכן המודעות פניות לוועדה הרוחנית יש לשלוח לת.ד. 2106

קו עיתונות
רשת השבועונים המקומית המובילה והגדולה בציבור החרדי

משרדים ראשיים:
דרך בן גוריון 19 ב"ב ת.ד. 2106
טל: 03-5796643, פקס: 03-5796645
Office@kav-itonut.co.il

משרדים בירושלים:
בית הדפוס 11 ירושלים
טל: 02-5385353, פקס: 02-5385352
jerusalem@kav-itonut.co.il

קול העיר בני ברק | השבוע בירושלים | השבוע באלעד | השבוע בפתח תקוה | השבוע בחולון בת ים | השבוע ברחובות | השבוע בבית שמש | קול העיר חדרה נתניה | קול העיר חיפה והקריות | שביעי ארצי | מ ז ל וברכה הלוח הארצי | ביזנס ארצי

ירושלים
שווה לחיות בירושלים
www.jerusalem.muni.il

קול קורא לחסויות לאירועים ומיזמים של מינהל לשירותי קהילה

מינהל לשירותי קהילה יוזם במהלך שנת 2017 מיזמים ואירועים בתחומי הקהילה. המינהל מבקש לקבל הצעות מנותני חסות אשר יסייעו במימון האירועים ובתמורה ישולבו בפירסומי האירועים. האירועים והמיזמים המתוכננים:

• אירועים ומיזמים בתחום הרשות לעליה וקליטה, כולל שבוע העולה • אירועי היום הבינלאומי למאבק באלימות נגד נשים וזקנים • אירועי היום הבינלאומי לזקן • אירועים המתקיימים במסגרת תכניות לחילוץ משפחות ממעגל העוני • הפעלת תכניות למניעת הידרדרות ילדים ובני נוער בסיכון ובמצוקה • יזמות תעסוקתית לשיקום בני נוער, זקנים ומוגבלים • אירועים ומיזמים ייחודיים בתחום בריאות הציבור (טיפות חלב, בריאות השן ווטרינריה) • אירועים ופעילות לאנשים עם מוגבלויות (חרשים וכבדי שמיעה, מועדון חברתי לעיוורים וכבדי ראייה) • שכונות תומכות לקשישים ואנשים עם מוגבלויות • אירועים ופעילויות המכוונים לחיזוק הקהילה • אירועים למתנדבים ולמפעילי מתנדבים • "אמנות נפתחת לרווחה" - תכניות פרטניות וקבוצתיות בתחום האמנות והרווחה • תכניות לניצולי שואה • ימי עיון והשתלמויות • אירועים ומיזמים רב גוניים • סיוע ליחידים, משפחות, קבוצות וקהילות • כנסים, ירידים, ימי עיון וערבי הסברה לקידום ופיתוח התעסוקה בעיר

תאגידים אשר חלק מפעילותם הינו שיקום תיפקודם של תושבי העיר באמצעות יצירה ומעוניינים למכור יצירותיהם, מוזמנים להגיש מועמדותם.

את ההצעות יש להגיש עד יום חמישי, כ"ט כסלו תשע"ז 29.12.16. לפרטים ניתן לפנות לעדה לייכטר בטל' 02-6296916 או לאריאלה אשל בטל' 02-6296930 או בדוא"ל: liada@jerusalem.muni.il.

אין העירייה מתחייבת לקבל הצעה כלשהי.

הכוונות טובות, הפתרונות קלושים

זה כבר הפך לבלתי נסבל: אלפי תושבי שכונת רמות עומדים מדי בוקר בפקקי ענק, והדרך הקצרה העירה הופכת לסיוט ● צמרת העירייה ומשרדי הממשלה השכימה וירדה לשטח, אך הפתרונות לא נראים באופק הקרוב

מאת: ישראל פריי

אחרי שהם מבלים שעות ארוכות מחייהם בעמידה נואשת בפקקים בלתי נגמרים – מישהו החליט להטות אוזן לשוועת תושבי שכונת רמות. בשעה שבע וחצי בבוקר יום ראשון, התייצבו בכירי העירייה, המשטרה, משרדי התחבורה והאוצר, בקניון רמות, משם יצאו לכבישים שמעיקים על שגרת חייהם של תושבי השכונה.

מדי בוקר הופכת היציאה מרמות לכיוון כביש גולדה מאיר והכניסה למרכז העיר לסיוט מתמשך. אלפי מכוניות משרכות את דרכן בפקקי ענק, שמתחילים לעתים עוד מצומת קבר שמואל הנביא. הסיבה: הפיכת כביש 443 לכניסה מרכזית לעיר, ואלפי מכוניות שעושות את דרכם לאזור התעשייה הר חוצבים, בכבישים שלא תוכננו להכיל ולו עשירית מהכמות הגודשת אותם. תושבי רמות – הסובלים במיוחד מהעומס שנכפה עליהם על ידי אלפי עובדים המגיעים מחוץ לעיר – עומדים לא פעם כשעה ויותר בדרכם למוסדות החינוך או העבודה במרכז העיר, כשגם נסיעה בתוך השכונה הפכה לבלתי אפשרית מאחר ותוכנות הניווט מפנות נהגים דרכה.

בסיור המתוקשר שנערך במקום נכחו ראש העירייה ניר ברקת, מרבית חברי סיעות ׳יהדות התורה׳ וש״ס המקומיות, מפקד משטרת התנועה בירושלים, מנהלי האגפים הרלוונטיים בעירייה ונציגי משרדי האוצר והתחבורה. הפמליה יצאה לאזורי העומס ובחנה את הדברים מקרוב. במהלך הסיור ובישיבה שנערכה בעקבותיו, עלו רעיונות שונים לפתרון המצוקה, אך דומה שגם האופטימיים ביותר לא מנבאים שינוי מידי בשטח.

״אין פתרון קסם שיזרימו את התנועה באופן מיידי״, אומר ל׳השבוע בירושלים׳ אחד מחברי מועצת העיר שלקח חלק בסיור. ״הפתרונות שמוצגים הם ארוכי טווח, שדורשים השקעה תקציבית ענקית, וייקח לפחות 7-6 שנים עד שהם יישמו בשטח״. לדבריו, המצב המיטבי יגיע עם סלילת כביש 22, שיוביל מרמת שלמה ישירות להר חוצבים, ובכך ימנע מכל הבאים משכונות נווה יעקב, הגבעה הצרפתית, מעלה אדומים ופסגת זאב להיכנס לקלחת של כביש גולדה מאיר. ״זה כביש שהעלות שלו היא כחצי מיליארד שקלים, מדברים עליו שנים, אמנם לאחרונה אישרו תקציב של כמה עשרות אלפים לתכנון ראשוני, אבל אם לוקחים בחשבון שינויי תב״ע וביצוע בפועל – לפי אנשי משרד התחבורה מדובר בשש שנים, וזה עוד ייקח יותר״.

מנהרה מתחת כביש רמות

ברשימת הפתרונות העתידיים נמצאים גם מנהרה שתיחפר מתחת כביש רמות, הפעלת שאטלים מכביש 443 והפיכת אחד הנתיבים בכביש רמות לנתיב לתחבורה ציבורית, כשגם הפתרון האחרון, שלכאורה קל לביצוע, עלול לארוך תקופה לא קצרה. ״עלות הפיכת הנתיב לתח״צ היא כחמישים מיליוני שקלים, משרד האוצר עדיין מתנגד, וגם הביצוע שלו בשטח יכול להגיע לשנתיים ימים״, אומר ראוכברגר.

אז למה מועיל הסיור שנערך בשטח? איזה דברים נמצאים בשליטתכם?

״קודם כל הסיור היה מרשים מאד, ונכחו בו כל הגורמים הבכירים ביותר. כולם הבינו שאי אפשר להישאר אדישים יותר לזעקת עשרות - אם לא מאות - אלפי התושבים, הצלחנו להעלות את זה למודעות ולראש סדר היום. יש פתרונות והצעות שאפשר לקדם, כמו שינוי סדרי תנועה, כיכרות ורמזורים, יש דברים שכבר הציגו לנו בוועדות העירייה, רק התחושה הייתה שזה ״ייסע״ – כמו הפקקים עצמם - לאט לאט, כעת זה יתקדם באופן מיידי״.

בפתרונות המיידיים נמצאים שינוי כיווני תנועה, הפיכת כבישים מסוימים לחד סטריים, התאמת הרמזורים, והפיכת כיכר הכניסה להר חוצבים – מוקד הבלגן - מכיכר מעגלי לכניסה ויציאה בלבד, דבר שיצריך את המבקשים לצאת מהמתחם לנסוע ולהסתובב בסופו. ״כל שינוי תמרור ורמזור עשוי לקחת כמה חודשים, ובינתיים, ביקשנו מהמשטרה שתפעל באופן מידי באמצעות שוטרים לבצע את ההכוונה הזאת בשעות הבוקר. במשטרה לקחו את הנושא ברצינות והם מתחילים מיד לערוך פיילוט שיבדוק את זה, מתוך תקווה שהדברים יישמו מיידית בשטח״.

סגן ראש העיר יצחק פינדרוס, אומר ל׳השבוע בירושלים׳ כי ״זו בעיה עירונית שצריך להשקיע בה גם מאמץ עירוני וגם ממשלתי לפתרון הבעיה, לטווח הקצר והארוך. אני שמח שראש העיר נעתר לבקשתי והגיע יחד עם כלל גורמי המקצוע למקום, ובהם גם גורמים עירוניים כמו מנכ״ל העיריה מנהל אגף תושיה, תוכנית אב לתחבורה וכן אנשי משרד האוצר וקצין התנועה של משטרת ירושלים. הבנו שלטווח הארוך, בכביש 22 - גשר מרמת שלמה להר חוצבים - יסתיים שלב התכנון בעוד שנתיים כך שזה יסייע בעוד 6 שנים מינימום. לטווח הבינוני דובר על שינוי הרמזורים והכבישים בהר חוצבים, מה שייקח כ-7 חודשים. לטווח הקצר הועלו מס׳ רעיונות כמו הצבת שוטרים נוספים לוויסות התנועה ותיגבור מאורגן של השאטלים להר חוצבים ועוד איזורים, כולל לבאים מחוץ ירושלים״.

פקקים ללא הפסקה. כביש רמות

בס״ד

חורף חם בפסקדוס

טועמים ללא גבולות

יום ראשון
פסטות, רביולי ופיצות
ללא הגבלה
100 ש״ח לסועד

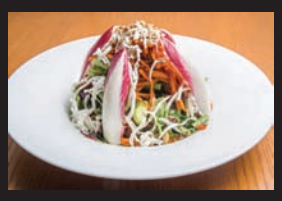

יום שני
סלטים
ללא הגבלה
100 ש״ח לסועד

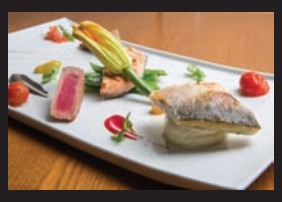

יום שלישי*
דגים
ללא הגבלה
250 ש״ח לסועד

יום רביעי
יין הבית
ללא הגבלה
100 ש״ח לסועד

יום חמישי
בירה
ללא הגבלה
75 ש״ח לסועד

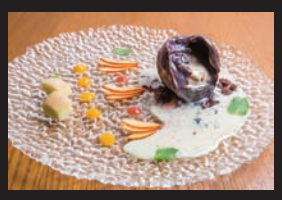

מוצ״ש
מרקים וקינוחים
ללא הגבלה
70 ש״ח לסועד

המבצע תקף בהזמנה של כל הסועדים בשולחן.
המסעדה רשאית להפסיק את המבצע בכל עת.
* ע״פ בחירת השף.

© סטודיו פלפלים

פֶּסְקַדּוֹס
מסעדת גורמה, דגים וחלבי
כשר למהדרין

PESCADOS
Fish & Dairy

רח׳ אהליאב 5, בית אקה, ירושלים
טל. 02-9403338 | pescados.co.il
להזמנת אירועים בלבד: 050-2863154 חניה פרטית מהשעה 18:00

ארועי צהריים: עד 120 איש | חדר VIP מפואר, עד 25 איש

מומלץ להזמין שולחן מראש, בטל: 02-9403338

פתוח: א-ה 12:00, עד אחרון הלקוחות | מוצ״ש: שעה אחרי צאת שבת, עד אחרון הלקוחות

רק ללקוחות לאומית זהב,
התייעצות עם רופאים מומחים
הנמצאים בהסדר ב-200 ₪ בלבד!*

- לילדים - 3 התייעצויות עם רופא מומחה והתייעצות נוספת עם רופא ילדים.
- למבוגרים - 3 התייעצויות עם רופא מומחה.
- בנוסף על יועצי ההסדר בלאומית, רשימה של אלפי רופאים מומחים, המוכרים לצורך קבלת החזר כספי*.

כי ככה זה כשלאומית היא חלק מהמשפחה.

לאומית
לנו זה אכפת

לפרטים והצטרפות ללאומית:
שירה 050-8999091

*כפוף לתנאי הסכם השב"ן.

ברקת נרתם לטפל ברעשי המואזין

הוליום שהולך וגובר, התכיפות שהולכת ומתעצמת ואימת הזיקוקים והיריות - הופכים את חיי עשרות אלפי תושבי פסגת זאב, נווה יעקב והגבעה הצרפתית לסיוט ● תושבים פוצצו השבוע ישיבת מועצה והציבו רמקולים רבי עצמה בפתח ביתו של ראש העיר באשמורת הבוקר ● ברקת הנחה למצוא פתרון ולהקצות משאבים למיגור "מטרדי הרעש"

מאת: ישראל פריי

קריאות המואזין הבוקעות ממסגדים בשכונות מזרח העיר הפכו להיות רק חלק ממטרדי הרעש מהם סובלים עשרות אלפי תושבי שכונות צפון ירושלים היושבות ב'קו התפר'. מוזיקת חתונות, זיקוקים, ויריות הפכו להיות חלק משגרת החיים בשכונות נווה יעקב, פסגת זאב והגבעה הצרפתית, והפכו את חיי התושבים לסיוט ולמלאי חששות ופחדים. בימים האחרונים התגבשו קבוצות תושבים ליציאה למאבק והחלו להפעיל לחץ בדרישה לאכוף את חוקי העזר, במקביל, הנחה ראש עיריית ירושלים לגבש בשיתוף המשטרה תכנית פעולה להסדרת הסוגיה.

"התופעה התעצמה מאד בשנה האחרונה", אומר ל'השבוע בירושלים' יעקב, תושב נווה יעקב. "זה לא רק קריאות המואזין שכבר התרגלנו אליהם. המסגדים הפכו להיות הרמקול השכונתי, ומשתמשים בהם לחגוג אירועים וחתונות, שמים בהם מוזיקה בקולי קולות, גם הוליום הלך וגבר משמעותית, זה כבר הפך לבלתי נסבל". צביקה יונגריס העומד בראש ועד מאבק שהוקם על ידי תושבי פסגת זאב מתאר לילות ארוכים של פחד, ויריות שמגיעות כמעט לכל בית ברחובות הקיצוניים: "אתה יודע במה ילדי השכונה משחקים? למי יש יותר תרמילי קליעים... אנחנו הולכים לישון בחשש מתי תגיע הירייה הבאה, זה נורא, נותנים לקבוצה קטנה להפוך את חיי 11,500 בתי אב לסיוט, יש פתרונות ואנחנו דורשים לבצע אותם".

בחמישי שעבר הגיעה קבוצת תושבים לישיבת העירייה, וחוללה מהומה כשפרצו בקריאות מואזין – במחאה על המרחש בשכונתם – ועיכבו משך דקות ארוכות את ניהול הישיבה. יומיים למחרת, השכימו מובילי המאבק קום, והתמקמו בפתח ביתו של ראש עיריית ירושלים ניר ברקת כשהם מצוידים ברמקול עם קריאות מואזין רבות עצמה. "אלו הרעשים שאנחנו מתעוררים אתם יום יום", זעקו, והמשיכו במחאתם.

עם או בלי קשר למאבק התושבים, הנחה השבוע ראש עיריית ירושלים ניר ברקת, הנחה את מנכ"ל העירייה אמנון מרחב לגבש בשיתוף המשטרה תכנית פעולה להסדרת ואכיפת חוק הרעש הנובע מקריאות המואזין. ברקת פנה במכתב לניצב יורם הלוי, מפקד מחוז ירושלים במשטרה וציין כי "מהתלונות הרבות אותן אני מקבל עולה כי קריאות המואזין המגיעות ממסגדים משכונות סמוכות מהוות מטרד קשה מנשוא. האתגר העומד בפנינו מחייב שיתוף פעולה בין העירייה למשטרה לפיתרון הנושא תוך הפעלה משותפת של סמכויות המשטרה והעירייה וכן שיח משותף עם המנהיגות המקומית בשכונות הערביות, המינהלים הקהילתיים והתושבים בשכונות הסמוכות, המשרד לאיכות הסביבה ומשרד הפנים".

סובלים מהרעש. שכונת נווה יעקב

ראש העיר מנה מספר נקודות אותם צריכים לקחת בחשבון, ביניהם כיבוד פולחן הדת, הסדרת עוצמות הרעש ושעות הקריאה, ההבנה שירושלים היא לא היחידה שמתמודדת עם התופעה, הידברות, תיאום בין משרדים רלוונטיים ועוד. "קיים כשל ארוך שנים באי הסדרת רמת הרעש, מסגדים רבים מתקינים מערכות הגברה וכריזה ללא בקרה וללא התחשבות. עוצמת המערכות הללו ושעות ההפעלה והשימוש חורגים מהוראות החוק וגורמים בפועל למטרדי רעש המפריעים לתושבים רבים הגרים בסמוך ופוגעים באיכות חייהם", כתב ברקת.

במקביל לגיבוש התכנית, הנחה ראש העיר לפעול באופן מידי במקומות בהם לעירייה יש כבר תכנית עבודה מוכנה ללא דיחוי, ובמידה והדבר מחייב תקציב לשם כך הדבר יובא לאישור בהקדם. ראש העיר ציין בסיום מכתבו למפקד המחוז במשטרה כי "אני תקווה כי באמצעות שיתוף פעולה מוצלח בין העירייה למשטרה כפי שקיים בנושאים אחרים, ביצוע עבודת מטה ופעולה יסודית נצליח לתת מענה הולם לתופעה שמטרידה את מנוחתם של תושבים רבים בעיר".

האם רשויות החוק יממשו את סמכויותיהם ויפתחו בפעולות אכיפה נרחבות? 'השבוע בירושלים' ימשיך לעקוב.

שבוע ראשון לתחרות:

עשרות שרטוטים של מסגרות משקפיים הוגשו לתחרות של אופטיקה 280

מותג הבית של אופטיקה 280 – R&A השיק בימים אלה תחרות יחידה מסוגה. במהלכה, הוזמנו המשתתפים לשרטט דוגמת משקפיים על פי דמיונם, כאשר 3 המסגרות היפות והמעניינות ביותר ייוצרו – ומעצביהן יזכו במסגרת על פי עיצובם – חינם!

עשרות שרטוטי מסגרות הגיעו כבר בימים הראשונים לקיומה של התחרות, ביניהם שרטוטים המאפילים על עיצובים בינלאומיים, עיצובים חדשניים ומקוריים לצד שמרניים ומכובדים.

מותג R&A מיוצר בטובי המפעלים, בהם מייצרים גם מותגים בינלאומיים את המסגרות הייחודיות שלהם. עם זאת, מחיר מסגרת ממותג איכות זה מתאים לכל כיס. כך תוכלו למצוא ברשת 280 מסגרות בטווחי מחירים שונים, כאשר גם היקרים בהם, ששאבו את עיצובם ממותגי ענק, עולים כשישית בלבד ממחיר משקף זהה ממותג אחר.

רשת R&A מבטיחה ללקוחותיה איכות גבוהה במיוחד וחדשנות מתמדת. תחרות זו, למשל, מאפשרת למותג הבית של רשת 280 ליצור דוגמאות המתאימות לחלומותיהם של לקוחותיה, ולהגשים להם אותם.

רשת משקפיים 280

עוד נציין כי רשת 280 עובדת בשיתוף פעולה עם קופות החולים, במסגרתו יוכלו חברי מאוחדת לרכוש משקפיים ב-5 שקלים בלבד בסניפים בני ברק, ירושלים, ביתר עילית ובית שמש, וחברי מכבי – אלפי מסגרות בחינם בסניפים בני ברק ובית שמש.

ניתן לשלוח שרטוטים לתחרות המסגרות של אופטיקה 280 ומותג R&A עד ליום שלישי כ"ח חשוון. הזדרזו!

בס"ד

במלאות ט"ו שנים
מזעת כבה אורו של עולם
אבי האומה, קדוש ישראל

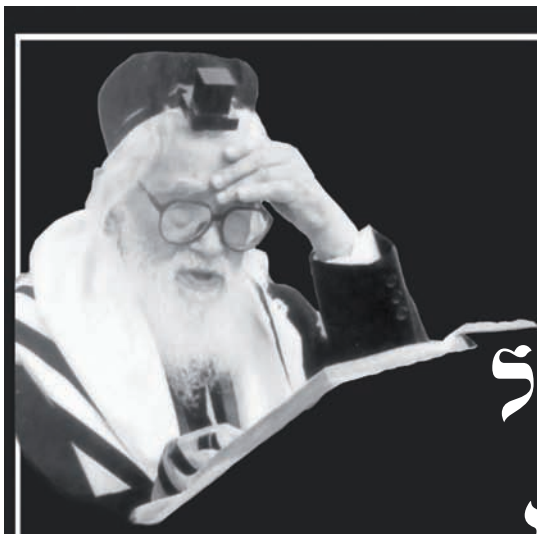

רבינו הגדול
מרנא
אבי עזרי
זיע"א

יום חמישי, ט"ז בחשון תשע"ז

העליה לאוהל הציון הקדוש בכל שעות היממה ברציפות
תפילת רבים המונית, ביום רביעי בערב, בחצות הלילה, בשעה 23:30 בדיוק
מעמד התפילה המרכזי - בראשות מרנן ורבנן שליט"א, ביום חמישי, בשעה 14:00 בדיוק

אלפי חוברות תפילה יעמדו לרשות המוני העולים
תאורה מיוחדת בכל מתחם הציון גם ב"ליל שישי" ו"מוצאי שבת" כל הלילה
עמדות בטחון ואבטחה, ורכבי חירום והצלה בכל שעות היממה
"חדלקת נרות" רק במתחמים המסומנים - "אהלי ענק" נפרדים לגברים ונשים. אוהל מיוחד לכהנים
אכיפה מיוחדת להסדרת דוכני המכירות, פרסומי הזיכרון וקופות הצדקה
בכל הישיבות והכוללים ובמוסדות החימוך לבנים ולבנות, ייאמרו דברי זכרון וחיזוק, לזכרו ולעילוי נשמתו הטהורה

תורתו מגן לנו היא מאירת עינינו והוא ימליץ טוב בעדינו

השרות חינם

קבלו עדכוני חדשות לנייד
סמסו עכשיו את המילה
חדשות
למספר
072-3999-900

כל הזמן
חדשות הציבור החרדי מסביב לשעון

קדמי-אלחנתי רואי חשבון
KEDMI-ALHANATY CPA

RESHEF & SHIFF
רשף את שיף
עורכי דין

כנס למנהלי מלכ"רים בנושא:

מקורות מימון במגזר השלישי

יום עיון מעשי בנושא: תמיכות ממשלה, קרנות, גיוס תרומות ומיזמים משותפים

הכנס מיועד למנכ"לים ולמנהלי כספים של מלכ"רים.

יום שני
21/11/16

במלון לאונרדו סיטי טאוור
(לשעבר שרתון סיטי טאוור)
רחוב זיסמן 14, רמת גן

כ' חשוון
תשע"ז

לו"ז הכנס:

9:00	<<	**התכנסות - כיבוד קל**
9:30	<<	**פתיחה - עו"ד יונתן שיף**, שותף מנהל ברשף את שיף עורכי דין
9:45	<<	**רו"ח רמי אלחנתי**, שותף בקדמי-אלחנתי רואי חשבון - **תמיכות ממשלה**
11:15	<<	**מר מייק פרשקר**, מייסד וחבר ועד מנהל במכון מרחבים, יועץ בכיר לשיתופי פעולה אסטרטגיים בקרן המשפחתית ע"ש תד אריסון - **גיוס כספים מתורמים ומקרנות**
11:45	<<	**הפסקה**
12:15	<<	**עו"ד יונתן שיף**, שותף מנהל ברשף את שיף, עורכי דין - **מיזמים משותפים עם משרדי ממשלה**
13:00	<<	**גב' עופי זיסר**, מנכ"לית קרן עזריאלי - **הזמנה לשותפות? הפרספקטיבה של התורם**
13:30	<<	**פאנל שאלות ותשובות**
14:15	<<	**סיום וארוחת צהריים**

עלות השתתפות בכנס 250 ש"ח

מוזמנים להירשם >>
בדוא"ל: kenes@kacpa.co.il
או בטלפון: 02-5632225

נקודתיים

הוכרז הזוכה במבצע של העירייה והרכבת הקלה לשיפור פני העיר

במסגרת הפרויקט המשותף לעיריית ירושלים ולסיטיפס-הרכבת הקלה אספו ילדי העיר את הפסולת בשכנותם וזכו לפרסים ● סגן ומ"מ ר"ע ירושלים ומנכ"ל חברת סיטיפס השתתפו בטקס מכובד בו הוגרלו אופניים מבין משתתפי המבצע

פינדרוס ומנכ"ל סיטיפס

מאת: יעקב פלדמן

ההצלחה הגדולה וההדים הרבים שהיו למיזם המשותף לעיריית ירושלים ולחברת סיטיפס זכיינית הרכבת הקלה לשיפור הניקיון וחזות העיר הביאה להחלטה להמשיך את המבצע בחודש נוסף והוא נמשך עד לר"ח חשוון, במהלך המבצע חולקו פרסים למשתתפים .

בטקס מכובד בהשתתפות סגן ראש העיר וממלא מקומו הרב יצחק פינדרוס ומנכ"ל חברת סיטיפס מר ירון רביד זכיינית הרכבת הקלה בירושלים, נערכה הגרלה בין מעל לאלף הילדים שהשתתפו במבצע המשותף של העירייה והרכבת הקלה, ובסיומה הוגרלו זוג אופניים שיינתנו לזוכה יוסף אלמקייס.

שיתוף הפעולה יצא לפועל ביוזמת העירייה ובשיתוף חברת סיטיפס שהציבה לעצמה למטרה לפעול לניקיון מרבי של קרונות הרכבת כמו גם ניקיון מדוקדק בתחנות הרכבת הקלה הפרוסות ברחבי העיר. מסקר שנערך לאחרונה עלו תוצאות משביעות רצון לפיהן 91 אחוז מהנשאלים הביעו שביעות רצון מהניקיון בתחנות ו-96 אחוז השיבו כי הם מרוצים ומרוצים מאד מהניקיון ברכבות.

סגן ומ"מ ראש העיר הרב יצחק פינדרוס: "חובה להמשיך ולהטמיע בכל דרך את ערכה וחשיבותה של קריית מלך ציון מכלל יופי. בפרט בדור הצעיר נמשיך לבצע עוד ועוד רעיונות ושותפויות להחדרת ערכים אלו. אני מודה מאוד למנכ"ל סיטיפס על השותפות האמיצה".

לדברי מנכ"ל חברת סיטיפס מר ירון רביד, "סיטיפס רואה חשיבות גבוהה בנושא הניקיון ומקפידה מאוד במשך השנה לניקיון התחנות והקרונות. אנו שמחים על ההזדמנות שניתנה לנו להשתתף במבצע חיובי כ"כ שנערך בעיר וההירתמות הגדולה של ילדי העיר הפתיעה אף אותנו".

רובע העסקים החדש של ירושלים

הונחה אבן הפינה לרובע העסקים החדש בכניסה לעיר ירושלים ● ברקת: "הכניסה החדשה לירושלים תפתח חלון להזדמנויות חדשות ואפשרויות בלתי מוגבלות"

מאת: אהרן נצר

ראש העיר ניר ברקת, שר התחבורה ישראל כ"ץ והשר לענייני ירושלים זאב אלקין השיקו השבוע את העבודות להקמת פרויקט הענק בכניסה לעיר ירושלים

פרויקט 'הכניסה לעיר' אשר יהפוך בשנים הקרובות לרובע עסקים מהבולטים בארץ, בהשקעה של 1.4 מיליארד ₪ יתפרש על פני שטח של כ-211 דונם וצפוי להוסיף עוד כ-40,000 אלף מקומות עבודה חדשים לבירת ישראל. רובע העסקים החדש יהיה גם מרכז התחבורה הגדול והמשולב בישראל במסגרתו תפעל רכבת מהירה, שתי רכבות קלות, נתיבי תחבורה ציבורית ופרטית ומרחב ציבורי רחב ופעיל.

ראש העיר ירושלים ניר ברקת אמר כי "הפרויקט שאנחנו מתחילים בבנייתו הוא שובר שוויון לירושלים. זהו הפרויקט הגדול ביותר, המשמעותי ביותר והחיוני ביותר לעתידה של ירושלים. עשרות אלפי מקומות עבודה חדשים בשטח שגדול פי 5 ממגדלי עזריאלי, היצע משמעותי של שטחי תעסוקה שיאיצו את הכלכלה הירושלמית, מרכז התחבורה הנגיש והמתקדם ביותר בישראל, מרכז הכנסים הגדול בארץ, מנהרות, ועוד".

חורף קל עם שיא החשמל!

36 תשלומים

מאות מוצרים במחירים הכי זולים וגם ב-36 תשלומים! לדוג':

מקררי שארפ — במחירים הכי זולים!
מקררי בלומברג — כולל התקן משמרת השבת — במחירים הכי זולים!
מקררי סמסונג — כולל התקן משמרת השבת — *שבר למצב שבת אוטומטי — במחירים הכי זולים!
מקרר לדירות שכורות — החל מ: 27₪ ל-36 חודשים — החל מ: 990₪
מקרר 450 ליטר DF — החל מ: 49₪ ל-36 חודשים — החל מ: 1790₪

לפי נתוני חברת החשמל: מיזוג אוויר הוא האמצעי החסכוני ביותר לחימום הבית בחורף

מזגן לחדר שינה — 30₪ ל-36 חודשים — החל מ-1090 ₪
מזגן לסלון — 58₪ החל מ- ל-36 חודשים — החל מ-2090 ₪
מזגן 2.8 כ"ס — 83₪ החל מ- ל-36 חודשים — החל מ-2988 ₪
מזגן 3.5 כ"ס — 110₪ החל מ- ל-36 חודשים — החל מ-3960 ₪

TADIRAN SAMSUNG טורנדו Blomberg MITSUBISHI ELECTRIC SAGA NORMANDE אלקטרה Family

למעוניינים: התקנה יהודית איכותית ומקצועית עם שירות מיוחד ואחריות כפולה!

מכונת כביסה 5 ק"ג — 24₪ ל-36 חודשים — החל מ: 890₪
מכונת כביסה 7 ק"ג 1,000 סלד — 33₪ ל-36 חודשים — החל מ: 1190₪
מייבש כביסה — 21₪ ל-36 חודשים — החל מ: 790₪
מייבש כביסה 8 ק"ג — 35₪ ל-36 חודשים — החל מ: 1290₪
מבחר מייבשי כביסה זנוסי — 3 שנות אחריות מלאות! — במחירים מיוחדים!
תנור משולב — 27₪ ל-36 חודשים — החל מ: 990₪
תנור דו תאי — 52₪ ל-36 חודשים — החל מ: 1890₪
תנור בילד אין — 21₪ ל-36 חודשים — החל מ: 790₪
כיריים קרמיות — 24₪ ל-36 חודשים — החל מ: 890₪
כיריים גז — החל מ: 290₪
רדיאטור 12 צלעות — החל מ: 250₪
מגהץ אדים טפאל — החל מ: 100₪
מכונת תספורת פנסוניק — החל מ: 110₪
מיקסרים בוש — במחירים מיוחדים!
מעבד מזון משולב בלנדר — החל מ: 249₪

שיא החשמל והמיזוג — צה שווה לי — המחירים הכי זולים ב-36 תשלומים

● אלעד: רח' יונתן בן עוזיאל 32 (בחניה) ● אשדוד: רבי מאיר בעל הנס 26 רובע ז' ● בית שמש: רח' שפת אמת 32 ● ירושלים: בית התאומים, רח' כנפי נשרים 15 גבעת שאול ● בני ברק: רח' יהודה הלוי 25 פינת רבי עקיבא ● מודיעין עילית: רח' יהודה הנשיא 21 ברכפלד ● ביתר עילית: רח' המגיד ממעזריטש 94

טל' רב קווי לסניפי הרשת: 03-5045000

רשת שיא החשמל והמיזוג - שיווק מוצרי חשמל מהיבואן לצרכן במחירים הזולים ביותר! בהתחייבות!

גילי כהן

טל"ח. ההמצעות להתמשה בלבד - המבצעים עד גמר המלאי - עד 36 תשלומים לא ריבית בב אשראי עד 12 צקים באישור חברת

סופרהום SUPERHOME

מחממים לכם את החורף.

עונת המבצעים המיוחדים
בסופר הום חוזרת...
עם מחירים **מטורפים** על המותגים **הגדולים**
כמו שרק אנחנו יודעים.

המבצעים עד 18.11.2016 | עד גמר המלאי | הרשת רשאית להפסיק את המבצע בכל עת | ט.ל.ח. | אין כפל הנחת מועדון.

69.90 ₪
מחיר קודם: 99.9 ₪
מתקן לייבוש כביסה אלומיניום
חזק במיוחד, לא מחליד.

KitchenChef
169.90 ₪
מחיר קודם: ~~249.9~~ ₪
מיחם שבת משאבה
4.8 ליטר

5.90 ₪
מחיר קודם: 8.9 ₪
סכין פיקסוול

9.90 ₪
מחיר קודם: 19.9 ₪
בקבוק מים חמים
כולל ריפוד

KETER
59.90 ₪
מחיר קודם: 99.9 ₪
סל כביסה 57 סרוג
צבעים: אפור וקרם

שנה אחריות
KETER
129.90 ₪
מחיר קודם: 199.9 ₪
מתקן לייבוש כביסה קוויק
חזק מאד, כולל תא לאטבי כביסה

39.90 ₪
מחיר קודם: 69.9 ₪
KETER
סל כביסה סרוג מלבני 40 ליטר
צבעים: אפור וקרם .

39.90 ₪
מחיר קודם: 99.9 ₪
סט 5 חלקים לאמבטיה מגוון צבעים
הסט כולל: מברשת אסלה + פח + דיספנסר לסבון + תחתית לסבון + כוס למברשת שיניים.

KETER
169.90 ₪
מחיר קודם: 249.9 ₪
קרש גיהוץ
לוטוס

39.90 ₪
מחיר קודם: 79.9 ₪
מגירון אקרילי לאיפור / תכשיטים
גובה 11 ס"מ, רוחב 24 ס"מ, עומק 13 ס"מ

129.90 ₪
מחיר קודם: 199.9 ₪
פח פדל דקו
מגוון דגמים 50 ליטר

טירולר
הכלי של הבית
69.90 ₪
59.90 ₪
59.90 ₪
שנתיים אחריות!
2+1 מתנה הזול מביניהם
או
השני ב- 50% הנחה הזול מביניהם
המבצע כולל: מטאטא, יעה, מגב גומי, טירולר רב מגב.

VICTORINOX
19.90 ₪
מחיר קודם: 29.9 ₪
סכין ויקטורינוקס
מגוון צבעים

באישור צומת
PHILIPS
תוצרת הולנד
229.90 ₪
מחיר קודם: 329.9 ₪
מכונת גילוח נשטפת במים
באישור צומת דגם:PT724

39.90 ₪
מחיר קודם: 69.9 ₪
משקל אוכל דיגיטלי

שנתיים אחריות!
49.90 ₪
מחיר קודם: 79.9 ₪
מטאטא סיליקון מפרקי רב מגב

KETER
289.90 ₪
מחיר קודם: 439.9 ₪
ארון כתר
דגם 9280

KETER
159.90 ₪
מחיר קודם: 299.9 ₪
מגירון כתר 5 קומות
מגוון צבעים

139.90 ₪
מחיר קודם: 199.9 ₪
מנורת שבת KOSER LAMP
במגוון צבעים

39.90 ₪
מחיר קודם: 69.9 ₪
משקל אדם דיגיטלי

29.90 ₪
מחיר קודם: 42.9 ₪
שעון קיר יוקרתי
מגוון צבעים קוטר 35 ס"מ

Panasonic
99.90 ₪
מחיר קודם: 149.9 ₪
מכונת תספורת נטענת
דגם: ER131

HYUNDAI FIX ELECTRIC
תנור רדיאטור 9 צלעות
199.90 ₪
מחיר קודם: 279.9 ₪
תנור רדיאטור 11 צלעות
229.90 ₪
מחיר קודם: 329.9 ₪
תנור רדיאטור 13 צלעות
249.90 ₪
מחיר קודם: 359.9 ₪

לרגל מילוי האוצר
מקווה הכלים
סגור זמנית!

500 מ"ר כלי בית ומתנות - כנפי נשרים 64 ירושלים
02-991-2221 · שעות פתיחה: ימים א' -ה' 9:00-21:00 , יום ו' 9:00-13:00

שעת חניה עלינו!
החניה בחניית השירות של בית טויוטה - לקסוס הסמוך
(עד שעה 18:00, מותנה בקניה)

giligrafic

רוכשי הדירות במתחם גולובנציץ מתארגנים להחלפת חברת הניהול

לרוכשי הדירות במתחם גולובנציץ בבית שמש במסגרת קבוצות הרכישה נמאס מהמצב "התקוע", וחלקם מתארגנים לנקיטת צעדים משפטיים ● את החיצים הם מפנים לכל עבר: "לעירייה אחריות מלאה למחדלים שקרו במקום והיא עדיין חייבת לשבת עם נציגי הרוכשים ולחשוף את ההסכמים. לא ניתן להמשיך בשיטת 'השטיבל' שהייתה קיימת כאן", הם אומרים ל'קו עיתונות'

מאת: ישראל פריי

בימים האחרונים מעלה הנציגות החרדית בכנסת את מצוקת הדיור על ראש סדר היום הציבורי, אך עבור מאות משפחות מבית שמש ומחוצה לה, הפתרון לסבך העמוק בו הם נמצאים בדרך להגשמת חלום הדירה - נראה עוד רחוק מאד.

כ-8 שנים חלפו מאז חתמו כאלף משפחות חרדיות על רכישת קרקע לדירה במתחם גולובנציץ בעיר במסגרת קבוצות רכישה, אך שורת כשלים, מאבקים, ובעיות שונות, מחברות יחד לתמונת מצב עגומה ביותר: מאות אלפי שקלים שולמו על ידי משפחות רבות - ודירות אין.

בתקופה האחרונה, מנסים חלק ממנהלי המגרשים השונים במתחם להתארגן לגביית כסף מהרוכשים ולהתחיל בבנייה עצמית, ללא לווי בנקאי. מאידך, קבוצת רוכשים מקבוצת 'בנין שלם' – המחזיקה ב-336 יחידות במגרשים 301,300 ו-200 - החליטה להתגבש, לבקש ייעוץ משפטי, ולנסות להביא להחלפת חברת הניהול, לחשוף הסכמים, ולעבור לניהול שקוף.

בין שלל הטענות שהרוכשים סוחבים עמם לאורך השנים - על גורמים רבים ואנשים רבים - הם מפנים אצבע לעיריית בית שמש שמתוקף הסכמים שנחתמו בינם לבין מוכר הקרקע, עבודות הפיתוח אמורות להיעשות על ידה. לטענתם, העירייה לא עושה דיה כדי לחלץ את המתחם הענק ולהתניעו לכיוון הנכון – בניית הבניינים המיוחלים.

"לאיפה נעלמה עיריית בית שמש, ויחידות הפיתוח וההנדסה?", אומר ל'קו עיתונות' יהודה גנוט, משפטן חרדי העומד בראש ועדת המשקיפים שמונתה בפרויקט. "איך ייתכן שהעירייה העבירה את עבודות הפיתוח ממנה ליזם? אלו עבודות של מיליוני שקלים, מדוע העירייה ויתרה עליהם? אנחנו מבקשים לראות את ההסכמים עליהם חתמה העירייה מול גולובנציץ, ולא מצליחים בשום אופן להגיע אליהם.

"אנחנו נמצאים במדינת חוק מתוקנת", הוא מוסיף, "זה לא יתכן שהעירייה תעביר את עבודות הפיתוח לאדם פרטי ותתנער מאחריותה. זו העיר שלה, הרחובות שבתחומה, השכונות החדשות שמבטיחות את עתידה – איך אפשר להתעלם ולמשוך את היד מעבודות הפיתוח שמשאירות את המקום שומם שנים ארוכות?! אולי גם יעבירו את גביית הארנונה ליזם פרטי, מה הולך כאן?!", הוא תמה.

לדבריו, "עיריית בית שמש ומשה מונטג כיו"ר ועדת תכנון ובניה, אינם רק מסייעים לפרויקט כפי שהציג את הנושא. לעירייה אחריות מלאה למחדלים שקרו במקום והיא עדיין חייבת לשבת עם נציגי הרוכשים ולחשוף את ההסכמים. לא ניתן להמשיך בשיטת ה'שטיבל' שהייתה קיימת כאן".

בשיחה עם משה פרנק, אחד ממנהלי עמותת 'בנין שלם', הוא מתאר תמונה אחרת לחלוטין. לדבריו, הפרויקט מתעכב מסיבות אובייקטיביות לחלוטין, ובראשן אי השגת מימון בנקאי לפרויקט. כראיה לדבריו הוא מציג את מגרש 301, בו הרוכשים גייסו כסף בכוחות עצמם, והחלו לבנות במקום לפני ימים ספורים. גם את עבודות הפיתוח הוא פוטר בכך שכל עוד שלא מתחילים לבנות, אין טעם להתחיל בפיתוח. "ברגע שיתחילו לבנות, גולובנציץ יעשה את עבודות הפיתוח, בין אם ירצה ובין אם לאו".

שכונה גדולה עדיין נותרה בחולות. משה מונטג

מתחם גולובנציץ בבית שמש (צילום: יעקב לדרמן, פלאש 90)

"הקבלן מבצע עבודות פיתוח"

יו"ר הועדה לתכנון הועדה לתכנון ובנייה משה מונטג פורס באריכות את השתלשלות העניינים בפני 'קו עיתונות'. לדבריו, ההסכמים בין העירייה לבין גולובנציץ נחתמו לפני שנים רבות, בהתאם לדברים שהיו מקובלים בפרויקטים בסדר גודל כזה, לפיהם היזם יבצע את עבודות הפיתוח, ובתמורה, העירייה לא תגבה ממנו היטלים ואגרות שהם "נמוכים בהרבה מהוצאות הפיתוח בשטח".

מונטג טוען כי עיקר מעייניו וכובד השפעתו הוטלו על עבודות הפיתוח של משרד השיכון בכניסה לשכונה – שהיו הכרחיות לתחילת העבודות ולכניסה לשטח, עבודות שבוצעו במלואן. מעבר לכך, טוען מונטג כי מהמידע שהוא מקבל ומהעדכונים השוטפים, הקבלן מבצע עבודות פיתוח, ורק לאחרונה התקבלה בקשה להחלפת קבלן מבצע.

"באופן אישי", אומר מונטג ל'קו עיתונות', "כואב לי על כך שזה קורה בעיר שבונה את כמות הדירות הגדולה בישראל, שנחתמו בה לאחרונה הסכמי גג עם ממשלת ישראל, עיר שאני עמל על בניינה ופיתוחה. הנה, בשכונת רמת בית שמש ג' כבר בנויות מזמן 2,200 דירות, ברמה ד' יש שיווקים של אלפי דירות – וכאן, שכונה גדולה עדיין נותרה בחולות ולא נבנה בה מאומה".

באשר לאחריותה של העירייה לעבודות הפיתוח אומר מונטג כי כעת נראה שהבנייה בשטח החלה ברצינות, ו"נעמוד על כך שיחד עם עבודות הבניה יתקדמו עבודות הפיתוח. לא נגיע לסיטואציה בה יקומו בניינים והעבודות הפיתוח לא יעמדו בקצב. אם אראה שיש פער בין התקדמות הבניה לבין העבודות, אפעיל את כל מנופי הלחץ ואת כובד משקלי על מנת לגרום להם להתבצע בפועל".

ל'קו עיתונות' נודע כי קבוצת רוכשים נכבדה בוחנת בימים אלו צעדים משפטיים, בניסיון לצאת מהסבך בו הם נתונים מזה כשמונה שנים. השבוע נפגשו אנשי הקבוצה עם עורך הדין איתן ארז, ובכוונתם לפנות בהמשך לבית המשפט שייתן סעד לדרישותיהם.

עו"ד אהרן אהרוני, מי שלווה משפטית את הקמת קבוצות הרכישה, מסר בתגובה ל'קו עיתונות': "כנאמר בכתבה, גם אנו סבורים שעבודות הפיתוח והתשתית בפרויקט היו אמורות להתבצע זה מכבר. מסיבה זו ובשל הפרות נוספות של זכויות הרוכשים, נקטנו ואנו נוקטים גם בימים אלה ממש, צעדים משפטיים ואחרים שמטרתם לממש את מלוא זכיות הרוכשים".

תגובת האחים גולובנציץ: "כל הטענות המועלות בכתבה כנגד האחים גולובנציץ אינן נכונות ואף אלו הטוענים כך יודעים זאת. האחים גולובנציץ פעלו ופועלים בהתאם להסכם ואף לפנים משורת הדין. יצוין כי הקבוצות טרם שילמו את מלוא התמורה שנקבעה. למותר לציין כי עבודות הפיתוח מבוצעות בשלבים וימשיכו להתבצע ובהתאם להסכמים עליהם חתומים האחים.

"עוד יצוין כי אין שום קשר בין האחים לבין בניית הדירות בפועל. האחים פעלו רבות לעזרתם של הקבוצות, וזאת לפנים משורת הדין בכדי שהאחרונים יקבלו ליווי בנקאי. ברי כי הטענות המועלות בכתבה הינן בגדר לשון הרע והוצאת דיבה לפי דין התורה ולהבדיל לפי הדין האזרחי ומקימות עילת תביעה כנגד המרואיינים בכתבה וכנגד העיתון".

תגובת עיריית בית שמש לא התקבלה עד לסגירת הגיליון.

'קו עיתונות' מבקש להיות פה עבור הרוכשים במתחמים האמורים שסובלים מזה שנים ארוכות, ולהמריץ את העירייה ואת שאר הגורמים המעורבים לחתור לפיתרון, וימשיך לעקוב ולעדכן.

עם השלמת שדרוג שכונת מקור ברוך:

ראש העיר וסגנו נטעו עצים בגינה השכונתית

ראש עיריית ירושלים ניר ברקת, סגנו הרב יוסף דייטש ומנכ"ל העירייה אמנון מרחב נטעו עצים בגינה המלבבת שברחוב יוסף בן מתיתיהו ולאחר מכן יצאו לסיור מקיף בשכונה ונפגשו עם תושבים שהודו להם על ההשקעה הרבה ● סגן ראש העיר הרב דייטש: "הפרויקט מהווה דוגמה לפרויקטים נוספים שאנו מקדמים בשדרוג ריכוזים חרדיים נוספים בעיר"

צילום: שלומי כהן

מאת: יעקב פלדמן

עם סיום עבודות שדרוג ופיתוח שכונת מקור ברוך בירושלים ולקראת המשך פיתוח ושדרוג השכונות הסמוכות, הגיעו השבוע ראש עיריית ירושלים ניר ברקת, סגנו הרב יוסף דייטש ומנכ"ל העירייה מר אמנון מרחב לסיור מקיף בשכונה ובשיאו נטעו עצים בגינה המלבלבת שבלב השכונה – ברחוב יוסף בן מתיתיהו.

פרויקט פיתוח ושדרוג שכונת מקור ברוך בהשקעה של עשרות מיליוני שקלים יצא לדרך, לנוכח ההתפתחות העסקית הרבה באזור. במטרה להתאים את האזור להתפתחותו הורה סגן ראש העיר הרב יוסי דייטש למע"ר החרדי לשקוד על תוכנית לפיתוח ושדרוג תשתיות ורחובות השכונה תוך התאמתם לצרכי התושבים והעוברים והשבים.

שדרוג התשתיות בשכונת מקור ברוך כללה החלפת תשתיות המים והביוב בתיאום מלא עם חברת הגיחון, כאשר לאחר מכן שודרגו המדרכות והכבישים, גינות המשחקים, תאורת הרחובות וכן ניטעה צמחייה חדשה לאורך רחוב יוסף בן מתתיהו כולו. בנוסף בוצעה הגבהת הצמתים לגובה המדרכה, על מנת להקל על הולכי הרגל בחציית הכביש בבטחה.

לאחר נטיעת העצים בגינה שבלב השכונה, יצאו ראש העיר וסגנו לסיור ברחובות המטופחים של השכונה המדורגת, שם עמדו מקרוב אחר ההשקעה הרבה וכן נפגשו עם תושבים שהודו להם נרגשות על ההשקעה הרבה בתשתיות השכונה הוותיקה ושדרוג חזותה החיצונית לבלתי הכר לרווחת כל תושבי השכונה.

במהלך הסיור עדכן ראש העיר ניר ברקת את התושבים כי בשבועות הקרובים יותקנו ברחובות ספסלים נוספים לרווחת התושבים. "באתי לכאן לאחל מזל טוב לתושבי השכונה ואני מברך על ההשקעה העצומה שהקדישה העירייה לפיתוח שכונת מקור ברוך ולשדרוג ריכוזים חרדיים נוספים ברחבי העיר – כאשר השקעה זו נמשכת גם כעת ותימשך בעתיד", הבטיח.

סגן ראש העיר, הרב יוסף דייטש, התפעל אף הוא ממראה השכונה המשודרגת וציין כי ברחובות המשודרגים ניתן לחוש בבירור את שביעות רצונם של התושבים וילדי השכונה מההשקעה הרבה. "המאמץ הגדול שלנו השתלם", אמר בחיוך וציין כי "שכונת מקור ברוך היא אחת השכונות הוותיקות והמיוחדות בירושלים, ומראה הרחובות המשודרגים והמטופחים משובב לב וגורם לנו במע"ר החרדי תחושת סיפוק גדולה. אין ספק כי העבודות שדרגו היטב את רמת החיים בשכונה, ופרויקט זה מהווה דוגמה לפרויקטים בשכונות נוספות בירושלים כפי שהמע"ר החרדי מקדם בימים אלו".

אל תחמיצו!

חושבים להתחיל לעבוד?
עכשיו הזמן לקבל את הכלים הנכונים

כל ההכנה לעולם התעסוקה ביום אחד:

- כתיבת קורות חיים שישווקו אותך נכון.
- הכרות עם עולם התעסוקה.
- משרות זמינות במגוון תחומים - אולי זה שלך?
- ליווי אישי לתעסוקה.

אורך הסדנא: כ- 5 שעות
רישום מראש חובה! בטל': 072-2711530
או במייל: info@kivun.org.il

אבחון תעסוקתי הכולל:

- מבחן ממוחשב - מותאם גם לחסרי ידע במחשבים ולא נדרשת הכנה לקראתו.
- פגישת ייעוץ אישית - כ-10 ימים לאחר המבחן, בה ניתן ייעוץ אישי לעבודה מועדפת ו/או תחום לימודים רצוי.

לקביעת פגישת אבחון צרו קשר:
בטל': 072-2156650 או במייל: eli@kivun.org.il

* השרות ניתן לגברים ונשים בשעות נפרדות

לפרטים נוספים: כיוון
הכוונה. תעסוקה. הצלחה.

מרכז הכוון תעסוקתי לציבור החרדי בירושלים
הצבי 15 (בית בזק) ירושלים | טל': 072-2156655

הכנסת פרנסה וכלכלה איתך בדרך להצלחה | משרד הכלכלה | קמח קידום מקצועי חרדי | שוה לחיות בירושלים www.jerusalem.muni.il

השירות במרכז "כיוון" מיועד למי שקיבל היתר מרבותיו.

לראשונה: הרפורמים ניהלו טקס מעורב בכותל

הפרובוקציה החודשית של 'נשות הכותל' עלתה מדרגה: בסוף השבוע שעבר צעדה תהלוכת גברים ונשים עם ספרי תורה בידיהם, נכנסה במעורב לעזרת הנשים, וקיימה טקס תפילה

מאת: ישראל פריי

המהומה שהצליחו לחולל ארגוני הרפורמים ברחבת הכותל המערבי בבוקר יום רביעי שעבר, ראש חודש חשוון, הצליחה להתעלות על סדרת הפרובוקציות החודשיות שהם עורכים במקום. כשהם מלווים בעשרות כלי תקשורת ובקהל משתתפים נרחב, החלו גברים ונשים לצעוד יחדיו עם ספרי התורה משער האשפות לכיוון הכותל המערבי, שם התפתחה תגרה תוך חילול ספרי התורה, מקום המקדש והמתפללים.

כשהתהלוכה הגיעה עם ספרי התורה לכניסה לעזרת הנשים, ניסו סדרני המקום למנוע את התקדמותם, אליהם הצטרפו מפגינים שהחלו למחות. במקום התפתחה תגרה שכללה דחיפות והפעלת אלימות, עד להתערבות השוטרים שהרחיקו מהמקום את המפגינים החרדים, חלק מהסדרנים, ולטענת המשטרה, אף את חלק מאנשי הרפורמים.

באופן תקדימי, הצליחה הקבוצה - שכללה עשרות נשים וגברים - להיכנס לעזרת הנשים ולנהל בה בערבוביה טקס "תפילה" ארוך ללא הפרעה, יחד עם ספרי התורה, בלווי שירה וריקודים. בתנועה הרפורמית ראו בכך ניצחון והישג משמעותי, גם באחיזתם בשטח, גם במינוף התקשורתי, ובעיקר בהפעלת לחץ ציבורי לקראת הכרעת בג"ץ הצפוי לדון שוב במתווה הכותל.

הצהלה של ארגוני הרפורמים על הצלחתם נשמעה היטב בהודעות ששיגרו. יו"ר 'נשות הכותל' ענת הופמן הכריזה: "אנחנו עושות היסטוריה! תפילת ראש חודש עם 14 ספרי תורה בעזרת הנשים בכותל. פרצנו את הדרך!".

רב הכותל המערבי הרב שמואל רבינוביץ הגיב בזעזוע: "נשות הכותל פגעו היום באלפי מתפללים ומתפללות, כשקיימו תפילה מעורבת הפגנתית בתוך עזרת הנשים, וביזו ספרי תורה כשהעבירו אותם מיד ליד כאחרון החפצים".

לדבריו, "מתוך חרדה עמוקה מפגיעה בספרי התורה הרבים שהובאו במסגרת ההפגנה, הנחיתי את סדרני הקרן למורשת הכותל המערבי שלא להתעמת עם המפגינות, על אף שהפירו באופן ברוטלי לא רק את הנחיית היועץ המשפטי לממשלה, אלא כל הנחיה וכל מנהג של הכותל המערבי מאז ומעולם. הלב נקרע למראה ספרי תורה, הקדושים מכל קדושה, נישאים כשלטי הפגנה. מעולם לא היה כדבר הזה. אוי מה היה לנו.

מחה. הרב רבינוביץ

"עשרות גברים זרים בעזרת הנשים, צעקות מפגינים וצלמי תקשורת - אלה מחזות שקורעים כל לב יהודי. האם זהו הכותל שלנו? המקום ממנה לא זזה שכינה? יבורכו רוב מתפללי הכותל, שנענו לפנייתי שלא נגררו לפרובוקציה, ולא העניקו לנשות הכותל הקיצוניות את התמונות המזעזעות של יהודים מתכתשים אלה עם אלה למרגלות שרידי בית המקדש; אבל, לדאבוני, הצליחו נשות הכותל לצרף אליהן להפגנה הפעם גם מנהיגים מן התנועות היהודיות הליברליות בארה"ב.

הרב רבינוביץ הפנה קריאה נרגשת ל"אחיי היהודים, הכותל המערבי והעם היהודי זועקים היום 'די!' האם אינכם רואים כיצד נשות הכותל גוררות את כולנו בדרך ללא מוצא. דרך של קנאות, של אלימות, של הפגנות, של מלחמת אחים עד לסוף המר?! עד מתי?! הכותל המערבי הוא מקום קדוש. מקום של תפילה. מקום של אחדות. מיליוני מבקרים ומתפללים בכותל המערבי מעידים בכל יום כי זהו רצונו של רובו המוחלט של העם היהודי. עיני העם היהודי כולו נשואות אלינו היום לעצור את המגפה".

ראש הממשלה בנימין נתניהו הוציא הודעה חריגה, בה נאמר: "האירועים המצערים שהתרחשו היום ברחבת הכותל לא תורמים לקידום פתרון מוסכם להסדרי התפילה במקום. ראש הממשלה ויו"ר הכנסת הדגישו אתמול בפני מנהיגי הזרמים הלא-אורתודוקסיים שזה הזמן להידברות ולא לחיכוך. ההפרה החד-צדדית של הסטטוס-קוו בכותל פוגעת במאמצינו המתמשכים להגיע לפשרה".

נערכים לימי הגשמים

סיורים נרחבים ברחבי שכונות ירושלים למניעת תקלות ושיבושים לתושבים בעיר

מאת: יעקב פלדמן

סיורים נרחבים שיוזם יו"ר "התנועה למען ירושלים ותושביה" הרב חיים מילר, ברחבי השכונות, לקראת תקופת גשמי ברכה, ע"מ למנוע מראש, עגמת נפש של שיבושים שונים ותקלות שהיו בעבר והופקו הלקחים, ע"י נציגי "התנועה למען ירושלים ותושביה" בשכונות.

בעקבות פניות תושבים, אל ה"קו הפתוח" שמקיים הרב חיים מילר, יו"ר "התנועה למען ירושלים ותושביה", וקבלת קהל במשרדי "אגודת ישראל", נאספו כל הפניות, בעיקר לכל הקשור לניקוז ותיעול, כאשר ישנם רחובות, שבגשמים בשנה שעברה הפכו לבארות מים וסכנו חיי תושבים ועוברים ושבים,

בעלי עסקים שונים הצביעו על ההצפות שהיו מנת חלקם בגשמים אשתקד, בעקבות חוסר בקווי ניקוז ותיעול, נושאים נוספים שהועלו בסיורים אלה, הם בעיות מאור, גדרות בטיחות, עצים נוטים ליפול, ובפרט ענפים מסוכנים שבכל מקרה של רוחות חזקות הם יצנחו ויסכנו חיי אדם או יזיקו לרכבים במקום. בפגישות במרכז הסיורים הועלו מס' נושאים דחופים בכל הקשור לתחבורה ציבורית בשכונות החרדיות ובפרט בכל הקשור לתחבורה לכותל המערבי וחזור.

בהמשך הפגישות בשכ', קיים הרב מילר שיחות מהשטח עם בכירים בעירית י-ם וב"הגיחון" שהבטיחו לטפל בנושאים שהועלו ולעשות בס"ד את המיטב ע"מ לפתור את הבעיות ומהר ככל האפשר.

בואו לעצב את המסגרת עם רשת 280 ומותג A&R
בתחרות ראשונה מסוגה:

1 ציירו על דף נייר את מסגרת המשקפיים שאתם חולמים עליה: סגנון וצורה, וצבעו אותה כרצונכם

2 שלחו לתיבת המבצע ar280yyy@gmail.com
או הגישו אותה לאחד מסניפי רשת 280.

את 3 המסגרות הנבחרות נייצר במיטב המפעלים, המייצרים את מותגי הענק הבינלאומיים

ומעצביהם יזכו במסגרת חינם על פי עיצובם!

עד יום שלישי כ"ח חשון | לפי תקנון התחרות. ט.ל.ח

מאוחדת
להיות בריא ולהישאר בריא

מכבי

רשת משקפיים
280

לחברי מאוחדת שיא ומכבי זהב עד גיל 18 • עדשות cr 156
אנטי רפלקס \ נגד שריטות • חוסם קרינת מחשב uv
עד מספר 6 / צילינדר 2

1599-555-280

בני ברק: ר' עקיבא 89 | **ירושלים**: כנפי נשרים 66, **חדש!** נחום 10 | **בית שמש**: נהר הירדן 36
ביתר: מרכז מסחרי חיים זקן | **טבריה**: יוחנן בן זכאי 6 | **נתיבות**: רח' ירושלים 62

הסרת משקפיים עושים בבית חולים אסותא

- ✓ ללא שימוש בסכין
- ✓ חזרה לשגרה תוך זמן קצר
- ✓ מנתחי עיניים בכירים ומנוסים
- ✓ אחריות ללא מגבלת זמן

מחיר קבוצתי!

המרכז **היחידי בישראל** הפועל בפיקוח ה-JCI תו התקן המחמיר בעולם לבתי חולים

לבדיקת התאמה חינם חייגו:

03-7922031

אסותא
הסרת משקפיים בלייזר
אופטיק

ח"כ יעקב אשר בראיון מיוחד ל'קו עיתונות' – מרים את דגל המאבק

"איננו דורשים להיות בן יקיר, אבל גם לא

"ניבחן בסוף הקדנציה בקידום פתרונות למצוקת הדיור החרדית. המבחן הגדול שלנו יהיה האם בסל הפתרונות שיוצע לציבור הישראלי, הציבור החרדי יקבל את המגיע לו" • ח"כ יעקב אשר מודע לכך ששרי אוצר ושיכון, שילמו מחירים כבדים על הצהרותיהם בתחום מצוקת הדיור, אך לא מוכן להרפות ומציע להעמיד אותו ואת חבריו למבחן התוצאה • בראיון מיוחד הוא מתייחס לכישלון שהביא לאובדן חריש, להקפאה בערים החרדיות וגם לראשי הערים שלא מוכנים לראות חרדים בתחום מושבם

מחפש פיתרונות למצוקת הדיור. יעקב אשר

מאת: יוסי הכט

הוא נכנס לעובי הקורה גם בשנה שעברה, עת ישב מחוץ לכנסת, ישב על המדוכה והיה בין הגורמים המרכזיים שהובילו להחלטת הממשלה – שאישרה עקרונית הקצאת מכרזים לחרדים.

כיום, כחבר כנסת, יעקב אשר שם לנגד עיניו כמטרה עליונה – להתריע מפני המצוקה החמורה ביותר במגזר, ולהיכנס לכל סדק שיאפשר בינוי לחרדים. בראיון לקו עיתונות, הוא לא מהסס להצהיר כי הוא מציב את קידום הנושא כמבחן ציבורי של הנציגות החרדית בקדנציה הנוכחית.

המספרים שעליהם מדבר יעקב אשר, חסרי תקדים, גם במונחים של מצוקת הדיור החרדים: "בחישוב פשוט יש לפחות 6000 זוגות צעירים חרדים הנישאים כל שנה, כך שהחסרים הבלתי אפשריים לא נותרים כפי שהיו אלא הולכים וגדלים בחוסר מידתיות לעומת כלל האוכלוסייה משנה לשנה", אומר ח"כ אשר.

החלטת הממשלה שאושרה לפני כן בקבינט הדיור, בין השאר כתוצאה מעבודה שלך, דיברה על פתרונות מחוץ לערים החרדיות. האם מודל הערים החרדיות נחל כישלון?

"מודל הערים החרדיות נחל הצלחה אך לצערנו כיום חייבים למצוא פתרונות יצירתיים חדשים. בשנים האחרונות אנו עדים להקפאה כמעט מוחלטת במודיעין עילית ובביתר עילית. באלעד, העיר תוכננה בצורה כזאת שהיא אינה ניתנת להרחבה. כיום אנו עושים מאמצים רבים להגדיל את ההיקף התכנוני של אלעד, ואנו תולים תקוות בשר הביטחון שיאפשר לאלעד מרחב מחיה לבינוי של עוד כעשרת אלפים יחידות דיור בשטח האש הבלתי פעיל במזרחה של העיר. אני חייב לציין שאנו מוצאים אצל אביגדור ליברמן אוזן קשבת. במציאות כיום, אין מענה באופן גורף לחרדים למעט פרויקטים בודדים שנותנים מענה דל ביותר".

את התלונות האלה שמענו בעבר, הן היו רלבנטיות כישבנו באופוזיציה. כיום זו ממשלת חלומות ובמקום תלונות הציבור מעונין לקבל תשובות.

"אין תהליכים של זבנג וגמרנו. לא ייבנו פה דירות תוך לילה כמו בסיפור של איש חסיד היה. אנחנו רואים כמה שר האוצר כחלון מתאמץ. אם לא תהיה תוצאה למאמציו של השר כחלון לציבור הכללי, גם לנו לא יהיה אבל היות ואני מאמין וגם מקווה שתהיה תוצאה חיובית, כאשר השוק יוצף בעשרות אלפי יחידות דיור, מסקנתי היא שאנו חייבים להיות על מפת הדיור כבר מעכשיו, בשלבי התכנון ובשלבי הכנת המכרזים לשיווק.

"מה שאנחנו יכולים לדרוש וחייבים לדרוש, שבתוך כלל הפתרונות שהממשלה מנסה לקדם היום, הציבור החרדי יקבל את שלו ויהיה בתמונה. כאן אנחנו יכולים להיות אנשי בשורה. לראשונה בהיסטוריה הממשלה התחייבה על יעד לשיווק ותכנון ייעודיים של מקרקעין לאוכלוסייה החרדית ועל יצירת פתרונות דיור במגוון דרכים".

שזה בעיקר מילים יפות.

"אם המילים היפות הללו לא יהיו כתובות היום, לא ייווצרו הפתרונות מחר. מדובר בהצהרה ברורה עם יעד של בנייה לחרדים שלא נאמרה בהחלטה רשמית עד היום, ואנחנו דואגים להפוך את המילים למעשים. כאן מדובר, ובזה החלטת הממשלה נוגעת, על הרחבת אזורי יישוב חרדיים ככל הניתן וכן על הקמה או הרחבה של שכונות חרדיות בערם הטרוגניות. אפילו בחריש שעליה דובר כעיר שהלכה לאבדון מבחינה חרדית, אנו מקדמים בימים אלו מכרז לאלפיים יחידות דיור לחרדים בחריש".

חריש היא עיר שאיבדנו בגלל כשל של עסקנים מתוכנו בהגשת המכרזים.

"לא הייתי בפוליטיקה הארצית באותם ימים, דאגתי לעירי בני ברק, להקמת מגדלי מסחר שעשו את הבלתי ייאמן והפכו את העיר למאוזנת כלכלית, ובצניעות אני יכול לומר שעשיתי זאת בהצלחה, בסייעתא דשמיא, והמציאות מעידה. יחד עם זאת, הדבר הכי קל זה למתוח ביקורת על מי שעושה, וכשלא עושים כידוע לא טועים. אבל צריך לציין שהבעיה בחריש הייתה שלא אפשרו להוציא מכרזים ייעודיים לחרדים – ואת זה פתרנו כעת באמצעות החלטת הממשלה. אם בתקופת פרסום המכרזים בחריש הייתה בתוקף החלטת המשלה שהעברנו לאחרונה, אני אומר לך בבירור שחריש הייתה כיום מאוכלסת ברוב חרדי מובהק. לכן, מה שצריך זה להתמקד בעתיד ובכוונתנו לפעול כדי שהתוכנית העקרונית שאושרה בממשלה תצא מהכוח אל הפועל".

אם המהלך הוא להתערות בערים חילוניות מעורבות אנו עלולים להפוך לבני ערובה של ראשי ערים חילוניים שאינם רוצים אותנו ודוגמאות לא חסרות.

"אין ברירה ולוותר זו לא אופציה. לכן בדיוק חייבים לדאוג לבידול תכנוני ולמנופים ממשלתיים מול ראשי הערים, כי אחרת נישאר קרחים מכאן ומכאן. הניסיון הזה לפיתוח שכונה חרדית בעיר חילונית נעשה עוד כששימש אורי אריאל כשר השיכון ניסינו לדחוף לבידול תכנוני לחרדים וסיפור אחיסמך מעיד עד כמה זה נדרש".

עוד פרויקט "תקוע", וזה למרות שהוא יצא לדרך בתקופה שהיו לנו גם שר שיכון, גם שר פנים וגם יו"ר ועדת כספים.

"ומה הייתה הבעיה שם? הרי על זה בדיוק אני מדבר. הפרויקט הזה נחשב כבשורה גדולה לחרדים אבל נתקע בשלב שבו הגיעו היזמים ובקשו להוציא היתרים לשכונה חרדית כאשר לכתחילה השכונה תוכננה לצרכים כלליים ולא לצרכים הספציפיים של חרדים. בשלב הזה הוועדה המחוזית דרשה תוכנית חדשה שתהיה מותאמת לשכונה בעלת אופי חרדי ולכן אנו דורשים כיום תכנון ערים ושכונות ייעודיות לציבור החרדי. ככל שנמלא את מחסנית התכנון הממשלתית בתוכניות המותאמות לציבור חרדי, כך נוכל להיות בתוך חגיגת השיווק שתבוא, אם יצליח שר האוצר בתוכניותיו. המסקנה היא שההתאמה צריכה להיות כבר מהשלב התכנוני ולא רק בדיעבד, טלאי על טלאי".

מרבה רגליים

בשבוע שעבר נחשף ב'קו עיתונות' כי הבשורות החדשות עליהן דובר בשבוע האחרון – הינן למעשה כותרות ממוחזרות עוד מראשית הקדנציה, כולל רעיון הקצאת חמישה עשר אחוזים ממכרזי מחיר למשתכן – לזוגות הצעירים החרדים.

איזו בשורה יש בהצעות החדשות, אם מתחשבים בכך שמדובר למעשה בכותרות ממוחזרות?

"אלו לא כותרות ממוחזרות, הרי זו בדיוק הייתה התביעה

במצוקת הדיור:

א בנים חורגים"

שלנו במהלך המשא ומתן הקואליציוני, ולצערנו במהלך המו"מ היא לא התקבלה. מאחר ומדובר בנושא יותר מדי חשוב, ברור שלהגיע להחלטת ממשלה שתאושר גם על ידי היועץ המשפטי לממשלה – זהו מסלול ארוך, למרות שזו רק ראשית הדרך. הייתה פה עבודה משותפת, שהתוצאה שלה היא מקצה שיפורים של המו"מ הקואליציוני והעברת 'הצעת מחליטים' שאושרה בממשלה. ההצעה הזאת מבוססת על שלוש רגליים. הראשונה: קביעת יעדים לחרדים שכוללים את מספר יחידות הדיור לשיווק ואת אלו שמתוכננות".

שזהו בעיקר יעד הצהרתי. שוב מדובר במילים יפות.

"כשהממשלה קובעת יעד לבניית יחידות דיור לכלל אזרחי המדינה, אנו חייבים להיות גם ביעדי הדיור ואל תזלזל בזה. מדובר בתקדים עצום שכולל יעד ספציפי לחרדים. זהו לא פתרון בפני עצמו אבל מדובר בחלק מפתרון כולל ולהצהרה הזאת יש משמעות. וכאן בדיוק התחלתי להסביר שיש שתי רגליים נוספות להחלטה. הרגל השנייה נוגעת לשיווק עם צביון חרדי שזהו דבר תקדימי. דיברנו הרי על חריש, והעובדה שהפסדנו אותה בגלל שהיא לא שווקה כעיר בעלת צביון חרדי ובשלב שבו התאגדו כל העמותות החרדיות, כדי להבטיח שרוב הרוכשים יהיו חרדים, בית המשפט פסל את מה שנראה לו כמונופול. לפי ההחלטה החדשה זה לא יקרה יותר, כי יהיה ברור שהשיווק הוא לחרדים".

ומה תעשו מול ראשי ערים חילונים שמדירים חרדים?

"וזוהי בדיוק הרגל השלישית בהצעת המחליטים, שעוגנה כהחלטה מחייבת. זוהי בעצם אותה החלטה שקובעת שהחרדים ישולבו בתוך ערים הטרוגניות כאשר הדרישה הזאת תיכלל בהסכמי הגג. בעצם דרשנו שבכל תא שטח שנכלל בהסכמי הגג, יוצב כתנאי הקצאת 15 אחוזים לחרדים. התנאי הזה לא נכלל אבל התווספה הדרישה שבכל מקום שיש הסכמי גג עם תוספת משמעותית לערים, תהיה מחויבות להקצאת 2000-3000 דירות בשכונות ייעודיות לחרדים. ראשי הערים מייחלים להסכמי הגג האלו, ובפעם הראשונה המדינה מתחייבת להציב להם כתנאי – בינוי גם לחרדים בפרמטרים מדידים. זהו מנוף הלחץ שיאפשר לנו להתמודד עם ראשי הערים ובמקביל צריך ליצור מולם חיבורים ישירים, בדיוק כפי שאנו יודעים ליצור חיבורים פוליטיים עם מרבית ראשי הערים בישראל".

מבחן התוצאה

בסוף מה שצריך זהו לחץ פוליטי, ואתם יושבים בממשלה כשותפים מרכזיים.

"כאן באה הרגל הרביעית שאינה כתובה בהצעת המחליטים אבל צריכה להיות כתובה על מפת המטרות שלנו. הרגל הזאת היא הלחץ הפוליטי שלנו על הממשלה. אם ראש הממשלה, שר האוצר ושר השיכון יידעו שבכל פעם שיפגשו או יבקשו משהו מהנציגים החרדים הם ישמעו מאיתנו את השאלה איך מתקדם פתרון מצוקת הדיור, זוהי הרגל הרביעית שיכולה להפוך את כל ההישגים והאפשרויות שהצגנו עד היום לביצוע בפועל. זו הממשלה שאנו שותפים בה שותפות מלאה ואת הדרישה הזאת אנו חייבים להציג בלי למצמץ.

בינתיים שמענו את היוזמה שלך להקמת מינהלת, נשמע כמו רעיון יצירתי. המריבות על זהות בעל התפקיד כבר החלו?

"זה ממש לא מעניין אותנו מי יהיה ומאיזה סיעה. מה שאני מנסה לקדם ביחד עם חבריי זו הצעה מחויבת המציאות להקמת מינהלת במשרד השיכון שתפקידה יהיה להיות מעורבת בכל הליך תכנוני במדינה. כיום משרדי הממשלה עסוקים בפתרון הדיור אך אין להם את הזרוע שתקדם ספציפית את כל מה שדיברנו עליו עד עכשיו בנוגע לחרדים. אנחנו חייבים בעל תפקיד שייצג אותנו בכל הוועדות הרלוונטיות, זרוע ממשלתית שתהיה מכוונת מטרה ותייצג אותנו בכל ישיבה ובכל וועדה".

אתה מוכן לומר לסיום שתיבחנו בסוף הקדנציה בקידום הסוגיה הכואבת הזאת?

אכן כן. כולנו ניבחן, אני וחבריי. הפתרונות לא יושגו ביום אחד אבל מלאכת קידום הפתרונות, חייבת להיות משימה עליונה עבורנו ובהחלט ניבחן בסוף הקדנציה בקידום פתרונות למצוקת הדיור החרדית. המבחן הגדול שלנו יהיה האם בסל הפתרונות שיוצע לציבור הישראלי, הציבור החרדי יקבל את המגיע לו. איננו דורשים להיות בן יקיר, אבל גם לא בנים חורגים". ■

ראש הממשלה מגנה את הפרובוקציות ברחבת הכותל

לראשונה מאז פרוץ משבר הכותל - גינוי חריף של ראש הממשלה לפרובוקציות ברחבת הכותל ● הרפורמים ונשות הכותל נחלו כישלון הסברתי אחרי שאישים חילוניים התייצבו לראשונה לימין העמדה החרדית ● דיון חירום של ראשי המפלגות החרדיות עם רב הכותל והמקומות הקדושים הגר"ש רבינוביץ' ● החשש: ההכרעה בבג"ץ תהיה קשה יותר מכל פשרה פוליטית

מאת: יוסי הכט

אין הרבה רגעים בהם איש ציבור חרדי עומד על הדוכן, אומר את שלו בצורה חריפה, וזוכה להנהוני הסכמה מחברי כנסת מסורתיים שרחוקים מלהיות חרדים ואפילו לא דתיים. אחרי הפרובוקציה שחוללו (וחיללו) ברחבת הכותל בראש חודש, עמד השבוע שר הפנים על דוכן הכנסת ונתבקש להשיב לשאלה מדוע החרדים נסוגו מההסדר עם הרפורמים.

דרעי סיפק בתגובה את אחד הנאומים הטובים והמרגשים, ללא הכנה: "הרפורמים אחים שלנו", הוא השיב לאלעזר שטרן, "אבל יש לנו איתם חילוקי דעות קשים מאוד ואני חושב שהם גורמים נזק ליהדות". דרעי סיפר כי שהה בשבת האחרונה בכרמיאל ואנשי המקום, מסורתיים ולא דווקא חרדים, הצביעו לו על שני בתי כנסת רפורמיים, עם מיעוט מתפללים, שברחבה שלהם הועמדו ביום כיפור טרמפולינות ועמדות למשקאות. "שאלתי למה צריך שני בתי כנסת לרפורמים, אמרו לי שיש להם שתי נוסחאות. אחד לגיטרה ואחד לאורגן".

"אני שואל אותך אלעזר, זו היהדות שאנחנו רוצים? אני מוותר על היהדות הזאת, אני רוצה את המקור ולא את החיקויים הללו. זו לא דת יהודית, אני לא מוכן לקרב מישהו ולהרחיק את היהדות שעליה גדלנו. מה זה הכותל? הרי זה שריד בית המקדש שאנו מאמינים שייבנה בקרוב ויהיו שם קורבנות, כהן גדול ולשכת הגזית. הם מאמינים בזה? הם לא מאמינים בזה ולא רוצים את זה, אז מה להם ולכותל חוץ מאשר לעורר פרובוקציה?".

תקשורת שלילית

ביום שני התכנסו ביחד ראשי המפלגות החרדיות ביחד עם רב הכותל הגר"ש רבינוביץ, כאשר לראשונה הייתה תחושה בקרב הנוכחים כי בחזית התקשורתית, יד הרפורמים על התחתונה. הפרובוקציה שלהם ברחבת הכותל גרמה אפילו לידיד הרפורמים, רה"מ נתניהו, לצאת בגינוי פומבי נגד התופעה.

העניין הוא, שאם לא יושג הסדר בחסות הממשלה, מי שיכריע בסוגיה יהיה בג"ץ, ולטענת הגורמים המשפטיים שמלווים את הפרשה – ההכרעה שלו לבטח לא תהיה טובה יותר עבור, מכל הכרעה אחרת שתיפול בממשלה. נכון לעכשיו טרם הושג פתרון ובינתיים, הרפורמים ממשיכים לקטוף כותרות משבוע לשבוע – אלא שהשבוע, בפעם הראשונה, היו אלו כותרות שליליות להם וחיוביות לנו. למרבה הצער, כל זה בא על חשבון קדושת הכותל המערבי.

כפל תקציבים או מוסר כפול?

יו"ר ועדת כספים מתריע מפני המוסר הכפול שמאפשר כפל תקציבים לישיבות ההסדר ואוסר תקצוב לישיבות הקדושות ● במכתב חריף הוא דורש ממנהל אגף הישיבות במשרד החינוך לאפשר את תשלום תקציבי נוח"ם וקובע: לא מדובר בכפל תקצוב ● האם הכותרות מתקופת ממשלת לפיד-פירון עומדות לחזור?

מאת: יוסי הכט

זה נראה כמו ספיחים מהקדנציה הקודמת של לפיד-פירון, אך היריבות הזאת מתרחשת כאן ועכשיו בין "האחים החדשים" – החרדים מול הדתיים לאומיים. במכתב חריף ששלח יו"ר ועדת הכספים ח"כ משה גפני לאיש משרד החינוך, מנהל אגף בכיר מוסדות תורניים במשרד החינוך, עמוס ציאדה, הוא דורש לבטל את ההחלטה האוסרת על כפל תקצוב לישיבות.

לטענת גפני מדובר בהפליה לרעה של המוסדות החרדיים לעומת המוסדות הדתיים לאומיים. "הודעתם לאחרונה למוסדות נוח"ם שהינם מוסדות ייחודים, כי אתם מעכבים את התמיכה למוסדות אלו עקב תקצוב נוסף ממשרד הרווחה". ציאדה הנחה במכתבו לעשות זאת הואיל ולדבריו מדובר בכפל תמיכות.

מנהל אגף הישיבות הפך בעבר לשק חבטות, אולם כמו במקרים קודמים בעבר, הוא מיישם בסך הכל את המדיניות המשפטית שהתוותה – בין השאר בהחלטות של יועצים משפטיים לממשלה משנות עבר, אשר אסרה על כפל תקצוב לישיבות. גפני התריע לא אחת כי ננקטת איפה ואיפה שכן ישיבות ההסדר ומוסדות ממלכתיים אחרים מתוקצבים גם מתוקצבים בכפל. בקדנציית לפיד-פירון הוא אף הפנה מכתב ארוך וחריף ליועץ המשפטי לממשלה בדרישה לבדוק את הסוגיה.

בכל מה שנוגע לנוח"ם טוען גפני כי ההוראה אינה במקומה – גם על פי ההנחיה האוסרת כפל תמיכות למוסדות חרדיים: "מוסדות נוח"ם עוסקים בטיפול בתלמיד כולל היותו בפנימייה ועל כן תקצוב המוסד ממשרד הרווחה ואין מדובר בכפל תמיכה", כותב גפני ומבהיר מדוע יש לבטל את ההחלטה. "יתירה מזאת", מוסיף גפני וכותב לציאדה "האגף בראשותך משלם תקציבים כפולים במשך כל השנים כמו ישיבות הסדר שהתעריף על אותה פעולה גבוה יותר ומקבלים תמיכה נוספת ממשרד הביטחון על אותה פעולה, לאחרונה תלמידים עולי אתיופיה בישיבות מסוימות וכן הלאה. על כן, ובהמשך לשיחתנו הנני דורש לבטל החלטה זאת שבפועל מדובר על פעילויות והוצאות שונות ואין בה כפל תמיכה".

היות וגפני אינו יושב באופוזיציה אלא מתריע מעמדה בעלת שליטה קריטית לתקציב המדינה, סביר להניח שאם תשובה לא תגיע, יידע יו"ר ועדת הכספים לנתב את התקציבים לישיבות בדרכים משלו. בינתיים, אנו שבים ומגלים כי גם בממשלת אחים, יכול להיווצר סכסוך במשפחה.

אמריקה בחרה נשיא

תושבי ארה"ב הצביעו אתמול (שלישי) בהמוניהם לבחירות לנשיאות, שעניינו לא רק את תושבי ארה"ב אלא גם את אזרחי העולם כולו, ובתוכם כמובן תושבי ישראל ● בסיכום הבחירות מהזווית החרדית, ניתן לספר כי גם כאן הדעות היו חלוקות: בעוד בחסידויות מסוימות תמכו תמיכה בלתי מסויגת דווקא בהילארי קלינטון, רוב הציבור החרדי הצביע לדונלד טראמפ

חרדי מצביע אמש בבחירות לנשיאות ארה"ב

טראמפ או קלינטון. מי הגיע לבית הלבן?

מאת: חיים בנש"ק

חרדים לאמריקה: הבחירות, הדי מתישות, לנשיאות ארה"ב כבר מאחורינו, ובשעה זו שאתם קוראים את עיתון, אתם למעשה כבר יודעים מי נבחר להתגורר בבית הלבן בארבע השנים הקרובות, מזכירת המדינה לשעבר או אייל ההון הניו יורקי. כמו כן אתם בטח כבר יודעים האם הבחירות הוכרעו על חודם של קולות או בניצחון סוחף. אך דבר אחד ייקח עוד קצת זמן לדעת, מי הצביע ולמי. האם הצעירים הלכו כדרכם עם המפלגה הליברלית? האם הגברים הלבנים הסתנוורו מהבטחותיו של טראמפ? האם ההיספנים נהרו בהמוניהם לקלפיות כדי "לדפוק" את המיליארדר מהמגדלים הממותגים או האם האפרו-האמריקנים הביעו את אמונם לנשיא היוצא והצביעו לקלינטון? עם זאת, עם מי הלכו החרדים אפשר לכתוב כבר עכשיו, בשעת כתיבת השורות, שעות ספורות טרם נסגרו הקלפיות.

אומנם, מרבית הרבנים בארה"ב לא הורו פומבית למי להצביע, אך באופן פרטי ובמכתבים שיצאו על ידי עסקני חלק מהחצרות החסידיות ניתנה תמיכה מפורשת באחד מהמועמדים. חשוב לציין כי לקול החרדי לא הייתה משמעות רבה, מלבד משמעות הצהרתית. בארה"ב נהוגה שיטת "המנצח לוקח הכל", והיות ורוב החרדים מרוכזים במדינת ניו יורק, מדינה שמצביעה באופן מסורתי למועמד הדמוקרטי, אין משמעות רבה לקולותיהם במירוץ לנשיאות.

בחצר החסידות של מהר"א מסאטמר הורו לחסידים להצביע לקלינטון, מאחר "ועמדה לצד היהדות החרדית במשך שנים רבות גם כשכיהנה כגברת הראשונה, ולאחר מכן בתפקיד הסנאטור של ניו יורק וכשרת החוץ". במקביל, גם בחצרו של אחיו, האדמו"ר מהרי"י מסאטמר, הורו להצביע למזכירת המדינה לשעבר. בכרוז שפרסם הרב משה דוד נידרמן, מגדולי העסקנים בחצר נכתב: "קלינטון סייעה בכל תפקידיה ליהודים ולעסקנים - בעיקר בחילוץ יהודי איראן ותימן וכן בנושאים רגישים ביותר".

גם בחצר חסידות סקווירא הורו להצביע לקלינטון. בחסידות אומנם לא נימקו את ההחלטה, אך אין ספק שזוכרים לקלינטון את עזרת בעלה בשחרור עצירי החסידות. כזכור, ביומו האחרון של הנשיא לשעבר ביל קלינטון בבית הלבן הוא חתם על צווי חנינה, בהם גם לכמה עסקני החצר החסידית השמרנית שהיו מעורבים בהונאת ענק. טרם החתימה נסע האדמו"ר לבית הלבן, נפגש עם הנשיא ורעייתו - הילרי, ושוחח עמם כ-45 דקות, פי שניים מהזמן שהוקצב לפגישה. בסיום הפגישה העניק הרבי לביל קלינטון חנוכיה מכסף, והפציר בו שיחנון את עסקני החסידות, דבר שאכן נעשה. מאז זוכרים בחצר חסידות סקווירא למשפחת קלינטון חסד נעורים. בשנת 2000, עת התמודדה קלינטון לסנאט, הורה האדמו"ר להצביע להילרי. ואכן, מתוך 1,400 תושבי סקווירא, 12 בלבד הצביעו בניגוד להוראה.

הליטאים הצביעו טראמפ

בניגוד לסאטמר וסקווירא, הורו חלק מראשי הישיבות הליטאיות להצביע לטראמפ. אומנם, הרבנים לא הורו כך בפומבי, אך כשאברכים נכנסו למי לשאול הם קיבלו את ההוראה. כך למשל, הגאון רבי ירוחם אולשין, מראשי ישיבת ליקווד, הורה להצביע לטראמפ. הגר"י התייחס לאופיו הגס של טראמפ בחייו הפרטיים, ואמר כי אין בכך סיבה לא להצביע לו. "כתוב בגמרא שדוד המלך עשה שתי עבירות אולם לא איבד את המלוכה, מה שאין כן בנו שלמה המלך עשה עבירה אחת ואיבד את המלוכה משום שיש הבדל בין העבירות בחיים האישיים והפרטיים לבין עבירות בנושא התפקיד והמעמד של המלוכה.

"להבדיל אלף אלפי הבדלות", הסביר ראש הישיבה, "ניתן ללמוד מכאן את הרעיון של הבעיה הגדולה של השחיתות במישור הציבורי. טראמפ הינו בעייתי בחייו האישיים אולם הילרי עשויה להיות מושחתת על פי הטענות בתקשורת בחיים הציבוריים".

כמו כן, גם הגר"ש קמינצקי, ראש ישיבת פילדלפיה, הורה להצביע לטראמפ. יש לציין כי בניגוד לניו יורק, פילדלפיה נחשבת למדינה מתנדנדת, בה כל קול קובע. על סמך הוראה זו, ענה הגר"י אדלשטיין, ראש ישיבת פוניבז' וחבר מועצת גדולי התורה, לתלמידים אמריקנים שבאו לשאול אותו לתמוך בטראמפ. לדבריו, הגר"ש קמינצקי הוא ה'מרא דאתרא' של ארה"ב ועליהם להישמע להוראותיו.

בתוך כך, גם הגאון הצדיק רבי שריה דבליצקי שליט"א הורה לאזרחי ארה"ב שבאו לשאול אותו במי לתמוך – להצביע לטראמפ. רב שריה נימק את הוראתו: "כתוב בזוהר הקדוש, אם יש אישה שולטת זה דינים, מיתה ועוני".

מלבד הוראת הרבנים, החרדים מזדהים עם המפלגה הרפובליקנית בגלל העמדות השמרניות אותן היא מייצגת. כך למשל, העיתונאי החרדי-אמריקאי יעקב קורנבלי, מכלי התקשורת 'ג'ואיש אינסיידר' אמר בראיון ל'קו עיתונות' כי "הטרנד הוא שהיהודים החרדים מצביעים למועמד הרפובליקני והלא חרדים לדמוקרטים. לדעתי, טראמפ ינצח בקרב המצביעים החרדים ביותר מ-70%, אך קשה לדעת כמה זה ישפיע על התוצאה הסופית בפלורידה ובואהיו, שהן מדינות מתנדנדות".

כאמור, מרבית הרבנים בארה"ב מאז ומעולם לא התבטאו באופן פומבי למי להצביע, אך הם הורו לציבור לצאת ולהצביע. אחד מהמכתבים היותר מפורסמים בנושא הוא של הגאון רב משה פינשטיין זצ"ל משנת תשמ"ה. במכתבו הורה הגר"מ כי "משום הכרת הטוב על כל אזרח יהודי להשתתף במערכת שמגינה על חרותינו. על כל אחד מוטלת אחריות בסיסית להירשם ולהצביע".

עדכונים שוטפים ותוצאות הבחירות באתר כל הזמן טורים ופרשנויות ביום ו' ב- כל ישראל

הצלחה ל'ועידת רפואה והלכה'

כמאה רבנים, דיינים פוסקי הלכה ומורי הוראה השתתפו במפגש הלכתי רפואי ייחודי, עם מומחי הרפואה מהשורה הראשונה על רקע חנוכת המרכז לבריאות האישה של מאוחדת בב"ב

ועידת הרפואה והלכה

מאת: יעקב פלדמן

מעל ל-100 רבנים, דיינים, פוסקים ומורי הוראה שייצגו את כלל הקהילות והחוגים המרכיבים את היהדות החרדית בארץ ישראל השתתפו השבוע בפסגה הלכתית-רפואית שהתקיימה ביוזמת מאוחדת. הוועידה התקיימה באולמי אחוזת ווגשל בבני ברק על רקע פתיחת המרכז לבריאות האישה החדשני במרפאת מרום שיר בעיר.

במשך שעות ארוכות ישבו גדולי מורי ההוראה עם טובי הרופאים, בעלי שם עולמי ברפואת נשים, ודנו בבעיות רפואיות מצויות המציבות דילמות הלכתיות וזורמות לפתחם של מורי ההוראה. הדיון המקצועי שלשמו התכנסו גדולי עולם ההלכה ובכירי עולם הרפואה - הקיף שלל נושאים הנוגעים לרפואה והלכה. הרבנים הציגו שאלות רפואיות, והרופאים, איש בתורו, חיוו את דעתם המקצועית מתוך הניסיון הרפואי שעומד לרשותם, ובכך סייעו לרבני ישראל בבואם לחרוץ פסיקה הלכתית בנושאים רפואיים המובאים לפתחם בכל יום.

בועידה נטלו חלק בכירי הנהלת מאוחדת ובראשם מנכ"ל מאוחדת מר זאב וורמברנד, ד"ר דוד מורל עוזר מנכ"ל ומנהל תחום פרויקטים, מר אלישע הוסמן מנהל מחוז מרכז, הרב משה כהן סגן מנהל מחוז מרכז ומנהל המגזר החרדי במחוז, ר' דודי שורץ אחראי תחום מגזרים, ר' אורי קמינסקי מנהל מאוחדת בבני ברק ועוד.

מנכ"ל מאוחדת מר זאב וורמברנד הוזמן לשאת דברים ובמהלכם סקר בין היתר את ההתפתחות הענפה של מאוחדת בכלל ובבני ברק בפרט. "בשנה האחרונה", אמר וורמברנד, "צירפנו למאוחדת בבני ברק כ-20 רופאים בכירים בתחומים השונים בדגש על רפואת הנשים, המשפחה והילדים". המנכ"ל הוסיף ואמר כי "מאוחדת נבחרה כמתאימה ביותר לציבור החרדי ולא בכדי. אנו פועלים בשיתוף פעולה מלא עם הרבנים ועם הקהילות, תוך העמדת מתאמי קשרי קהילה ייעודיים, על מנת להעניק את השירות המותאם ביותר לכולם".

את הפאנל המרכזי הוביל והנחה בטוב טעם הגאון רבי בנימין גרבוז שליט"א אב"ד בביה"ד של הגר"נ קרליץ שליט"א, כשבתחילת הפאנל העביר כל אחד מהרופאים המומחים הרצאה ולאחר מכן ענה לשאלות שהציבו בפניו הרבנים.

"תמשיכו בפועלכם למען הציבור"

הרב שמאי שזירי יו"ר החברה המרכזית למימוש זכויות התברך במעונו של כ"ק מרן האדמו"ר מסאדיגורה, והעלה בפני האדמו"ר את המהפכה שחוללה החברה בראשותו בתחום

מאת: חיים רייך

בלבביות רבה התקבל הרב שמאי שזירי, יו"ר החברה המרכזית למימוש זכויות, לביקור מיוחד במעונו של חבר מועצת גדולי התורה כ"ק מרן האדמו"ר מסאדיגורה.

הרב שמאי שזירי הציג בפני האדמו"ר את המצוקות המצויות בבתים רבים, בהן יש התמודדות עם בעיה רפואית, של אחד מבני המשפחה ואת הפתרונות האפשריים, אותם ניתן ליישם הלכה למעשה בכל מקרה ומקרה. פתרונות בצורת קצבאות, פיצויים והטבות מהרשויות, שמסתכמים באלפי שקלים בחודש למשפחה המתמודדת.

האדמו"ר האציל מברכותיו על פעילות הקודש של החברה המרכזית למימוש זכויות ברחבי הארץ, ועודד את הרב שזירי להמשיך לסייע למשפחות לקבל את הקצבאות החודשיות מהרשויות.

כמו כן, סיפר הרב שזירי לאדמו"ר על הסיוע שמגישה החברה למשפחה המתמודדת, שמהווה סל תמיכה כוללני, ונותן מענה בתחומים רבים.

בסיום הביקור חיזק האדמו"ר את ידיו של הרב שזירי, וביקשו להמשיך בפועלו הרב למען מימוש הזכויות הרפואיות של כלל הציבור.

ימי עיון תורניים מקצועיים לרבנים

מאת: יעקב פלדמן

בבית ההוראה 'שערי הלכה ומשפט' מסכמים בסיפוק רב את ימי העיון שנערכו בחודש האחרון במסגרת פעילות בית ההוראה, ובמסגרתו השתתפו עשרות רבנים, דיינים ומורי הוראה בישראל, ונערכים לקיום ימי עיון נוספים בחודש הקרוב.

בבית ההוראה של 'שערי הלכה ומשפט' מכהנים 50 מו"צים העונים לשאלות בהלכה במשך 24 שעות ביממה בבית ההוראה הממוקם בשכונת גבעת שאול בירושלים.

ב'שערי הלכה ומשפט' מתקיימים לימודים תורניים גבוהים להכשרת דיינים, רבני ערים, רבנים משיבים וטוענים רבניים, כאשר במקביל לכך מתקיימים ימי עיון תורניים העוסקים בסוגיות אקטואליות על מנת להעשיר עוד את הידע ההלכתי והמקצועי של הרבנים ומורי ההוראה.

במהלך החודש האחרון התקיימו שני ימי עיון בהם השתתפו כמאה רבני קהילות ומו"צים, האחד עסק בנושא ארבעת המינים ובו נשאו דברים הרה"ג אברהם עדס והרה"ג אופיר יצחק מלכא.

בבית ההוראה נערכים לסדרת ימי עיון שיעסקו בנושא "רפואה בהלכה" בסוגיות הרלוונטיות במשפחה. במהלך ימי העיון ימסרו שיעורים ע"י הרה"ג יעקב וינר רבה של "יד שרה" והעומד בראש המכון לרפואה והלכה.

ימי העיון מיועדים לרבני קהילות ומו"צים, וכן למטפלים רפואיים במשפחה, יועצי נישואין ומדרכי חתנים ואנשי מקצוע נוספים העוסקים בתחום המשפחתי.

10,000 תלמידות חרדיות בכנס אחד

מאחורי הקלעים של 'אחר הרועה': מי אחראי להצלחת האירוע הש"סי?

מנכ"ל הרשת, חיים ביטון

הגר"ד יוסף והשר דרעי

מאת: יעקב פלדמן

רק אחרי שאחרונת תלמידות רשת 'בני יוסף' עזבה את שערי היכל ה'ארנה' בירושלים, הרשו לעצמם מארגני 'אחר הרועה' לנשום לרווחה. המעמד הראשון מסוגו בו כונסו תחת קורת גג אחת כעשרת אלפים תלמידות הרשת, היה אחד מהאירועים הנדירים והמרשימים שנראו בשנים האחרונות. הרגשות היו מרוממים, התחושות נעלות, התגובות מחמיאות, אך מעטים בלבד נחשפו לאתגר הסבוך שעמד מאחורי הקלעים של האירוע שייחרת לנצח בתולדות הרשת.

מהרגע הראשון, היה ברור לצמרת הנהלת הרשת כי לצורך הפקה בסדר גודל כזה, ולמען המטרה הנעלית להעלאת זכרו של מרן הגר"ע יוסף זצ"ל ביום השנה השלישי לפטירתו, צריך יהיה להשיג את האולם הגדול ביותר שיתאים לציבור הענק שצפוי לצבא על פתחיו. המטרה סומנה, היכל הארנה עלה על הפרק, והמארגנים היו נחושים להוציא אותו לפועל.

אלא שאז התברר כי יום לפני התאריך המיועד, נערך במקום משחק ספורט ענקי, שהפך את האפשרות לערוך את האירוע ביום פטירתו של מרן – לכמעט בלתי אפשרי. בנקודה הזאת, הוכנסו בסוד העניינים אנשי חברת ההפקות 'אימג' קו מחשבה', הנחשבת לאחת מחברות ההפקה רבות המוניטין בישראל, ואשר מחזיקה ברזומה עשיר של אירועי ענק.

"צריך להבין", אומרים מנהלי החברה ל'קו עיתונות', "כשהולכים להפקות בכאלו סדרי גודל, נערכים לפחות 36 שעות קודם באולם עצמו, מבצעים התאמות ותכנונים הכרחיים להצלחת ההפקה". הנתונים לא התכתבו עם המציאות בשטח, הלו"ז הצפוף היה נראה בלתי אפשרי והפקת האירוע נהפכה כמעט לבלתי ישימה, אך כשמנכ"ל רשת 'בני יוסף' הרב חיים ביטון החליט לצאת לדרך – נראה ששום דבר לא יעצור אותו, בדיוק כמו בכל העשייה הענפה שלו.

באופן מעורר השתהות ונגד כל הסיכויים, הצליחו ב'אימג' קו מחשבה' ליצור מנגנון הפקתי מתוחכם ומערך לוגיסטי מורכב, שהביא לתוצאה מדהימה: בטווח של 11 שעות שעמדו לרשותם – הצליחו באימג' קו מחשבה להעמיד אירוע שאמור לערוך פרק זמן כפול ויותר של הכנות. "היו לנו הנחיות מאד ברורות", אומרים בחברה, "מנכ"ל הרשת עמד על כך שהאירוע יהיה בשעת צהריים על מנת שכל הבנות יצליחו להגיע ולשוב בשלום למקומות מהם התקבצו, בנינו לוח זמנים קשוח, במטרה להפוך את אולם הספורט למטרה הייעודית".

באירוע המיוחד שנערך לרגל יום השנה השלישי לפטירתו של מרן זצ"ל, הועלה זכרו, ונשאו דברי חיזוק בהליכה לאורו הגדול. המסרים החינוכיים הועברו בדרשות, במצגות, בשירים, ובשיחות ששרטטו את דמותו של מרן, ואת הדברים שכל בת יכולה לקחת מהם לחייה, לעבודתה הרוחנית, ולרומם את נשמתה.

בנו של מרן ויו"ר רשת 'בני יוסף' הגאון רבי דוד יוסף, נשא דברים במעמד, בהם הדגיש את חשיבות הקמת בית של תורה עם בעל תלמיד חכם וילדים יראי שמיים. נוכח התוצאה המבורכת של הפעלים החינוכיים שיסד מור אביו, הכריז בהתרגשות: "זה אושר לראות כל כך הרבה בנות מקבלות חינוך טהור, ב"ה יש לנו את שלנו. היום אני גאה לומר שיש לי נכדות שלומדות בבתי הספר של רשת החינוך 'בני יוסף'".

יו"ר ש"ס שר הפריפריה, הנגב והגליל, נשא אף הוא דברים נרגשים, שבסופם קרא לקהל התלמידות לעמוד על רגליהן, ולקבל על עצמן לימוד יומי של 5 דקות בספר שמירת הלשון של מרן ה'חפץ חיים'. התכונה הורגשה, הקהל נענה, ושאגות ה'אמן' הוכיחו כי לכינוס המוצלח יהיו תוצאות שימשיכו הרבה אחרי שהבנות ישובו לביתן.

תוכנית בהפקה מרשימה

אם הייתם מבקרים בהיכל שעות ספורות לפני קיום האירוע המרגש, הייתם מתקשים להאמין שמדובר באותו אולם. האולם – שהוא למעשה חומר גלם המורכב מכיסאות, מגרש ותנאים ספורטיביים - הפך במהירות למקום נעים ומתאים לאירוע היסטורי של בנות ישראל. במה הוצבה במרכזו, מערכות הקרנה הותקנו, חלקים שלא מתאימים לזוויות המדויקות הוסתרו, שידורים חיים חוברו, ובאמנות מרהיבה, האולם החל ללבוש צורה, ולהתאים עצמו למאורע.

"עשינו שימוש בטכנולוגיות חדשניות מעולם ההפקות שאפשרו הפקת במות וטכניקות מתקדמות במינימום זמן בלי לוותר על איכות מקסימלית", אומרים באימג'. "הייתה דרישת תוכן גבוהה ברמות שאפילו אנחנו הופתענו, המופע האמנותי הצריך מאתנו להגיע למקסום הטכניקות כמו הרמת במות ועוד". גם בפן הבטיחותי, עמלו המארגנים על הסדרת הצד הבטיחותי בסטנדרטים המתבקשים, תוך עירוב כוחות הביטחון וההצלה, כיבוי אש, ואנשי מקצוע רלוונטיים ביניהם מתכנתים ומהנדסים.

אחד מרגעי השיא הגיע דווקא לקראת סיום הכנס, בתכנית אומנותית מרשימה ובהפקה מקורית ראשונה מסוגה, בניהולה של סולי טולידאנו. הפקת המחזמר 'אחר הרועה' לוותה באפקטים מרהיבים ובאיכויות גבוהות.

"רק שיתוף פעולה בין כל הגורמים הצליח להביא להפקה שעברה באמת בהצלחה לא משוערת", אומרים באימג' קו מחשבה, ומבקשים לציין גם את חלקם המרכזי של כל אגפי הרשת בכלל, ושל המנכ"ל הפדגוגי הרב ישי יזדי, מנהל המרכזייה הפדגוגי הרב גבי כהן, והגברת חנה בן נעים מנהלת אגף השתלמויות בפרט. "זכינו לקחת חלק בהפקה ערכית, ייחודית ומרתקת, שעוררה גם בנו רגשות עזים, והותירה חותם בלבנו", הם מוסיפים.

הרה"ג ראובן אלבז ◄◄ ראש מוסדות "אור החיים" וחבר מועצת חכמי התורה

אין הקב"ה מקפח שכר כל בריה

ידוע ומפורסם מדרש רבותינו (הובא ברש"י בסוף פרשת נח) שבשעה שהשליך נמרוד את אברהם אבינו לכבשן האש, אמר הרן בליבו: 'אם אברם נוצח, אני משלו, ואם נמרוד נוצח, אני משלו'. וכשניצל אברם אמרו לו להרן משל מי אתה, אמר להם הרן משל אברם אני. השליכוהו לכבשן האש ונשרף.

הרן היה מסופק האם להצטרף למפלגת אברהם אבינו וללכת עם אמונת ה' עד הסוף, או להתחבר למפלגת נמרוד שמרדו בה', אין ולאו ורפיא בידיה (שבת קיג ע"א), והיה פוסח על שני הסעיפים, עַד מָתַי אַתֶּם פּוֹסְחִים עַל שְׁתֵּי הַסְּעִפִּים (מלכים א יח, כא), ורק לאחר שנוכח לראות שאברהם אחיו לא נשרף החליט ללכת בכל ליבו ונשמתו עם אברהם באמונת ה', ה' הוּא הָאֱלֹקִים (שם, לט), אך כיון שלא היה בשלימות עם ה' מתחילה אחזה בו האש ונשרף. וזהו שנאמר (בראשית יא, לא) וַיִּקַּח תֶּרַח אֶת אַבְרָם בְּנוֹ וְאֶת לוֹט בֶּן הָרָן, את לוט לקח אך את הרן לא, כיון שנשרף באש.

ומכל מקום אין הקב"ה מקפח שכר כל בריה (בבא קמא לח ע"ב), ובזכות מסירות הנפש של הרן זכה שמזרעו יצא מלך המשיח (שלוט בנו הוליד את עמון ומואב ומהם יצאה רות המואביה, אמא של מלכות, וממנה יצא מלך המשיח).

ויסוד זה מצינו גם בהמשך הפרשה בעוג מלך הבשן שבא והודיע לאברהם אבינו שנשבה לוט בן אחיו, "וַיָּבֹא הַפָּלִיט וַיַּגֵּד לְאַבְרָם הָעִבְרִי.. כִּי נִשְׁבָּה אָחִיו" (בראשית יד, יג-יד), ובזכות כך האריך ימים רבים (יותר מחמש מאות שנה) והטיל אימתו על כל יושבי תבל (ילקוט שמעוני-דברים רמז תת"י), על אף שכוונתו הייתה שיהרג אברהם במלחמתו להציל את לוט והוא ישא את שרה (רש"י שם), וזאת לפי שאין הקב"ה מקפח שכר כל בריה.

אך כיון שכוונתו של עוג לא הייתה לשם שמים, אלא שימות אברהם במלחמה וישא את שרה (וכנ"ל), לכן נהרג על ידי אחד מיוצאי חלציו של אברהם- משה רבינו ע"ה (ושילם לו ה' לעוג כמידתו, שעונשו יהיה שיפול וימות ביד אחד מבניו של אברהם ושרה).

ומכאן למדנו על הזהירות שצריך האדם להיזהר שלא לערב נגיעות ומחשבות אישיות בשעת קיום המצוה, אלא לעשותה אך ורק למען שמו יתברך, וכך יוכל לקבל את שכר המצוה במושלם ולא ימנע ממנו מלקבל את השכר האמיתי והניצחי, וכן למדנו שעל אף שעושה מצוה עם נגיעה ואינטרס אישי, מ"מ יקבל שכרו (לא במושלם) על עצם המצוה ומסירות הנפש שעשה למען שמו יתברך. ואפילו אם לא יזכה לכך בחייו, יזכו בכך בניו ובני בניו.

ונספר, באחת הבריתות שהייתי ראיתי בן תורה שחזות פניו הייתה מוכרת לי, שאלתיו לשמו ואמר לי שהוא נכד של פלוני, השתוממתי לרגע, אותו פלוני היה חילוני גמור, ולא קיים תורה ומצוות, ואיך זכה לנכד בן תורה מסולא בפז המזכה את הרבים ומרביץ תורה לעדרים, אך לאחר מחשבה קצרה אמרתי שהרי אותו אדם על אף שלא שמר תורה ומצוות, מ"מ זכורני שהיה לו הערכה רבה לתורה וחכמיה, ומידי פעם בפעם היה אף מסייע ותורם מכספו למען החזקת התורה, ולכן זכה לקבל נכד כזה, דאין הקב"ה מקפח שכר כל בריה (בבא קמא לח ע"ב), ועל כל מצוה ומסירות נפש שעושה האדם למען שמו יתברך, יקבל עליה את שכרו.

❍❍❍

"וְאַבְרָם כָּבֵד מְאֹד בַּמִּקְנֶה בַּכֶּסֶף וּבַזָּהָב" (בראשית יג, ב).

בדרך דרש הסבירו המפרשים שאברהם אבינו הרגיש שהכסף והזהב מהווים כמעמסה כבדה עבורו, הוא לא חָפַץ בהם מצד עצמם אלא רק כדי שיהיו לו לעזר וסיוע להפיץ את שמו של ה' יתברך בעולם ואת האמונה בא-ל אחד, לנטוע אש"ל (אכילה שתיה, לינה-לויה) לעוברים ושבים, כל דכפין ייתי ויאכל, כל דצריך ייתי ויפסח (מהגדה של פסח), מִי יִתְּנֵנִי בַּמִּדְבָּר מְלוֹן אוֹרְחִים (ירמיה ט, ט), ולקרב בכך את הרחוקים, שגדולה לגימה שמקרבת את הלבבות (סנהדרין קד ע"א).

אברהם אבינו לא רצה את הממון לצורך כבוד מדומה, אלא כל רצונו ותכליתו היה לנטוע את אמונת ה' בעולם, וכפי שביארו רבותינו (סוטה י ע"א) על הפסוק (בראשית כא, לג) וַיִּטַּע אֶשֶׁל בְּבְאֵר שָׁבַע וַיִּקְרָא שָׁם בְּשֵׁם ה' א-ל עוֹלָם, אמר ריש לקיש, אל תקרא "ויקרא" אלא "ויקריא", מלמד שהקריא אברהם אבינו את שמו של הקב"ה בפה כל עובר ושב, כיצד? לאחר שאכלו ושתו עמדו לברך את אברהם, אמר להם: וכי משלי אכלתם? משל אלוקי עולם אכלתם, הודו ושבחו וברכו למי שאמר והיה העולם.

ובעניין זה נספר, מידי פעם בפעם היה רגיל הגאון רבי חיים מוואלז'ין ללכת לעיר ברודי ולאסוף שם כסף מעשירי העיר לצורך החזקת ישיבתו, כשהגיע לשם הרב כיבדו אותו כבוד מלכים והציעו לו למסור שיעורים במגוון בתי הכנסיות והמדרשות שבעיר.

במהלך הדרשות לא הזכיר הרב כלל ועיקר את עניין התרומות להחזקת הישיבה, אך בדרשתו האחרונה פתח הרב ואמר: קיבלתי ממכם "כבוד מלא", אך את זה לא חיפשתי, לא באתי בשביל הכבוד שנתתם לי (כבוד מלא- עם האות ו'), אלא באתי בשביל לקבל את הכבוד החסר- "כבד", וְאַבְרָם כָּבֵד מְאֹד בַּמִּקְנֶה בַּכֶּסֶף וּבַזָּהָב (בראשית יג, ב), לצורך המשך החזקת הישיבה והגדלתה, כששמעו זאת כל עשירי ברודי מיד פתחו את כיסיהם ותרמו בעין יפה ורוח נדיבה עבור החזקת ישיבת וואלז'ין, שממנה יצאו כל ראשי הישיבות בארץ ובעולם, וכולם תלמידיו ותלמידי תלמידיו של הגאון רבי חיים מוולאזין, זכותו תגן בעדנו.

❍❍❍

לִמַּד דַּעַת אֶת הָעָם

שלמה המלך קיבל חכמה עילאית וגדולה יותר מכל בני האדם, וַתֵּרֶב חָכְמַת שְׁלֹמֹה מֵחָכְמַת כָּל בְּנֵי קֶדֶם וּמִכֹּל חָכְמַת מִצְרָיִם: וַיֶּחְכַּם מִכָּל הָאָדָם (מלכים א' ה, י-יא), אך גדלותו ומעלתו הייתה שאף עם כל חכמתו העצומה ידע לרדת אל העם וללמדם חכמה, וְיֹתֵר שֶׁהָיָה קֹהֶלֶת חָכָם עוֹד לִמַּד דַּעַת אֶת הָעָם וְאַזֵּן וְחִקֵּר תִּקֵּן מְשָׁלִים הַרְבֵּה (קהלת יב, ט).

וזה היה מרן, רבינו עובדיה יוסף זצוק"ל, ששבוע שעבר מלאו שלוש שנים להסתלקותו, על אף חכמתו והעמקותו האין סופית ידע איך לרדת אל העם וללמדם תורה במתיקות מבחינת וְתוֹרַת חֶסֶד עַל לְשׁוֹנָהּ (משלי לא, כו), מְתוּקִים מִדְּבַשׁ וְנֹפֶת צוּפִים (תהילים יט, יא).

רגיל היה מרן זצוק"ל לומר בדרשותיו שפרופסור איינשטיין היה ידוע ומפורסם בעולם בחכמתו, אך מעטים היו אלו שהצליחו להבין את הרצעותיו, כיון שהיה מדבר בצורה כשרונית ועמוקה מאוד ולא הצליח לפשט את הדברים.

ואני אומר, לאחר יובל שנים שזכיתי להיות קרוב למרן זצוק"ל, ללמוד מדרכיו והנהגותיו ולהשתתף בשיעוריו, שכמעט ולא היה יוצא אדם משיעוריו שלא היה מבין אף את המהלכים העמוקים ביותר, קושיות רעק"א, נודע ביהודה וחתם סופר, מחלוקת הנודע ביהודה, שואל ומשיב והגר"א, בשילוב סיפורים ומעשיות מרבותינו ז"ל במתיקות מיוחדת, וזאת מפני שמרן זצוק"ל הצליח לפשט את הדברים, כדי ללמד דעת את העם מבחינת משה רבינו שנאמר בו: וַיֵּרֶד מֹשֶׁה מִן הָהָר אֶל הָעָם (שמות יט, יד), משה רבינו למד תורה בשמים מפי הקב"ה והתגושש עם מלאכי מעלה, ובכל זאת התאמץ לרדת אל העם וללמדם דעת ותבונה בפשטות וענווה.

יהי רצון שזכות מורנו ורבינו תעמוד לנו שנזכה ללמוד וללמד לשמור ולעשות, ונראה בקרוב בקרוב בישועת ישראל השלימה, אמן.

> "מידי פעם בפעם היה רגיל הגאון רבי חיים מוואלז'ין ללכת לעיר ברודי ולאסוף שם כסף מעשירי העיר לצורך החזקת ישיבתו, כשהגיע לשם הרב כיבדו אותו כבוד מלכים והציעו לו למסור שיעורים במגוון בתי הכנסיות והמדרשות שבעיר"

הרה"ג שמואל רבינוביץ »
רב הכותל המערבי והמקומות הקדושים

"לך-לך" - לעצמך!

עשרה ניסיונות נתנסה אברהם אבינו ועמד בכולן, אך הניסיון שפרשה שלימה נקראת על שמו הוא הניסיון שנראה לנו הפשוט והקל ביותר - "לך לך מארצך וממולדתך ומבית אביך, אל הארץ אשר אראך"(יב,א). וכי אם הקב"ה היה אומר לנו באופן אישי: "לך לך מארצך וממולדתך...אל הארץ אשר אראך", ועוד כדברי רש"י להנאתך ולטובתך, לא היינו נוהגים כך?

רבי מנחם מנדל מקוצק זצוק"ל היה דורש בשרף לשון קודשו: "לך לך –גיי צו דיר !(לך לעצמך). וסיים: דאס איז א לאנגע וועג ! (זו דרך ארוכה !...) כלומר, לך חפש את עצמך בתוכך פנימה, ותדע להכיר ולדעת אל נכון מה אתה? ומי אתה בפנימיותך !

זהו ניסיון והתמודדות הקשים ביותר בחיי האדם. זה אינו רק של אברהם אבינו. אלא לכל אחד ואחד מאתנו, הוא אינו חד פעמי, אלא יום – יומי. מיום ירידת הנשמה לעלולם ועד חזרתה לצור מחצבתה. ולכן דווקא על נסיון זה נקראת פרשה שלימה לעומת הניסיונות האחרים שאינם אצל כל אדם והיותם חד – פעמיים.

מסופר שגנב גדול שהיה בקי ומומחה במקצועו, ביצע מידי יום גניבות ענק, וברוב זריזותו ומומחיותו לא נתפס מעולם. והנה הגיע שמועה לאוזנו אודות בורסת יהלומים הענקית שבאנטוורפן, בבלגיה. שם נמכרים היהלומים היקרים ביותר בעולם, ובגניבת יהלום אחד שכזה יכול הוא להתעשר עושר רב ! קם איפוא אותו גנב והפליג אל אנטוורפן הרחוקה.

בהגיעו לשם החל לבחון מקרוב את אמצעי השמירה במקום, ולאחר מעקב מדוקדק גילה שהגניבה בתוך בנין הבורסה היא בלתי אפשרית. אמצעי השמירה וכללי האבטחה הנוקשים שבמקום לא השאירו שום אפשרות ריאלית לביצוע גניבה מוצלחת. אך הוא לא אמר נואש, אם כבר הגעתי עד כאן, אמר לעצמו, לא אצא בידיים ריקות !

הוא נשאר במקום כמה ימים נוספים, עוקב מקרוב אחרי מהלכי הבורסה כולה ובודק היטב את האפשרויות כולם. בתחילה חשב לשלוח ידו במשלוחי היהלומים, אך עד מהרה גילה שכל 'משלוח' של יהלומים מגיע משוריין ומוגן. ולכן ירדה האפשרות הזאת מהפרק.

בראותו שמיהלומי הבורסה עצמה לא תעלה גניבתו בידו, החליט לשנות כיוון. הוא הניח שרוכשי היהלומים אינם נוקטים באמצעי זהירות נוקשים כל כך כמו בבורסה עצמה, ואפשר שמתוך תיקו של אחד הנגידים הנכבדים יהיה בנקל יותר 'למשוך' יהלום.

שוק בורסת היהלומים של בלגיה הומה לקוחות כל העת, ויהלומים נמכרים בזה אחר זה. בטרם החל הגנב לתור אחר אחד העשירים, בחן מקרוב את תצוגת היהלומים הנוצצים והחליט 'לסגור' על יהלום מסוים. הוא נשאר בקרבת מקום, הסתובב כמו אחד העשירים שבאו לבחון את התצוגה, תוך שהוא מגניב מבטים אל עבר אותו יהלום יוקרתי. והנה לא ארכה השעה, הגיע אחד מעשירי תבל שגם הוא ממש נדהם מיופיו של היהלום הנוצץ ורכש אותו תחת עיניו הבולשות של הגנב. כך עקב הגנב אחרי הקונה עד צאתו את שערי הבורסה, והחל לעקוב אחריו בסתר לכל מקום שהלך כדי למצוא את שעת הכושר לביצוע מזימתו השפלה.

לאחר כמה שעות מעקב, שם העשיר את פניו לעבר הנמל המקומי, קנה לעצמו 'כרטיס הפלגה' לאחת מאניות הפאר שעגנו במקום ועד מהרה נבלע בבטן האניה.הגנב החליט אף הוא לרכוש כרטיס, באומרו שדוקא כאן בטלטולי הדרכים יוכל ביתר קלות להעביר את היהלום הנכסף לרשותו.

במהלך ההפלגה מיעט העשיר לצאת מתאו המפואר, אולם בכל זאת הצליח הגנב פעמים מספר לחמוק אל תוככי מזוודותיו. אולם פעם אחר פעם העלה חרס בידו ולא מצא כלום. לא הבין הגנב מה קורה ואיך יכול להיות כדבר זה, הרי עקב אחריו מרגע הרכישה ועד עכשיו. ולכן החליט לא להתייאש ולהמשיך לנסות להתגנב.

באחת הפעמים כשיצא העשיר מתאו ניסה הגנב שוב את מזלו, ואז חזר העשיר ו'תפס' את הגנב 'על חם' בעודו מחטט בחפציו. להפתעתו לא נבהל העשיר אלא הביט אליו בלגלוג ואמר:"יודע אני היטב מה אתה מחפש, אבל דע לך כי הינך מתאמץ לשוא !" הגנב הבין על אתר כי הפעם נכשל ונפל לרגליו של העשיר כמבקש את מחילתו, ומתחנן על נפשו לבל יסגירו אל רב החובל.

בטרם פנה הגנב ביקש מן העשיר להבהיר לו את פשר הדבר, 'הרי עקבתי אחריך כל הזמן מרגע יציאתך מן הבורסה עד לאניה ולכן בטוחני שהיהלום נמצא כאן, אבל הפכתי כל פינה ולא מצאתי אותו, כיצד יתכן הדבר?'

העשיר חייך חיוך צופן סוד ואמר: קלטתי אותך מהרגע הראשון, ועוד בתוככי הבורסה היו תנועותיך חשודות בעיני... לפיכך החבאתי את היהלום במקום שלא יעלה על דעתך לעולם ! הוא מונח בכיס המעיל שלך התולה כאן על הקולב ! שם ידעתי שלא תחפשהו כלל....

כמה מוסר השכל יש במעשה זה:

חבל לחפש את היהלום בין אוצרותיו של חברך. "לך לך אל עצמך !" היהלום טמון בתוכך עצמך ! – יש בך אוצרות נפלאים שלא יסולאו מפז, חפש אותם חיפוש אחר חיפוש, עד שיתגלה היהלום היקר שלך ! שבתוכך ! אמנם זו דרך ארוכה אבל שם נמצא היהלום.

צרכנות

הילה פלאח – hila@kav-itonut.co.il

מכבסים צבעוני, בהיר וכהה יחד

מוצר כביסה מנצח נוסף מבית סנו: מקסימה ג'ל כביסה לכביסה צבעונית ללא צורך להפריד בין הבגדים. סנו מקסימה ג'ל כביסה & Mix Wash, הינו בעל טכנולוגיה חדשנית המונעת מעבר צבעים מבגד לבגד, מתאים לכל מכונות הכביסה ולכל סוגי הכבסים. ג'ל הכביסה Mix & Wash, מסיר כתמים ולכלוך בכל הטמפרטורות - גם במים קרים. ניתן לשלב בגדים בצבעים שונים, בהירים וכהים (לא מומלץ לשלב בגדים לבנים). ניתן להשיג באריזת 3 ליטר.

פוטנציאל הנעורים של העור שלך

אחרי שנים של מחקר חדשני של הפעילות הטבעית של Nrf2 חלבון המצוי בעור באופן טבעי ותומך במספר רב של מנגנונים נגדי הזדקנות, גילתה אסתי לאודר דרך חדשה וחשובה לשחרר את פוטנציאל הנעורים של העור. הכירו את סדרת Revitalizing Supreme + Global Anti-Aging החדשה המתהדרת בתמצית מורינגה ייחודית ובלעדית התומכת בהפעלת ה-Nrf2 הטבעית של העור על מנת ל"התניע" יתרונות רבים נגד הזדקנות, לרבות נוגדי גירויים ונוגדי חמצון. תמצית המורינגה גם מסייעת להגביר את היתרונות של קומפלקס הקולגן העוצמתי המקדם עוד את ייצור הקולגן הטבעי ומחזקת את מחסום הלחות של העור. סדרה רבת עוצמה זו מתמודדת עם המראה המקיף סימני הזדקנות רבים ומשפרת במיוחד את המוצקות, הדחיסות והגמישות הנראים לעין של העור תוך צמצום מראה הקמטוטים והקמטים. מחיר השקה מיוחד עד סוף חודש נובמבר: קרם לחות - 30 מ"ל- 300₪ באלם - 30 מ"ל- 300 ₪

פתוח גם במוצ"ש

בשורה לבני ברקים: רשת הסופרים 'נתיב החסד' ממשיכה להתרחב ולחשוב על רווחת התושבים ופותחת את שעריה בסניף קוטלר גם במוצאי שבת. נתיב החסד היא בין הרשתות היחידות הפתוחות גם במוצאי שבת. התושבים ששמעו על היוזמה הביעו את שמחתם ואמרו: "זאת יוזמה מבורכת שבאה בדיוק בזמן, כשמתחילה עונת החורף ושבת יוצאת מוקדם, זהו זמן מצוין לתכנן היטב את כל השבוע ולהתארגן עם קניות בהתאם, בנוסף, זאת עונה המבורכת בהרבה שמחות ורבות המשפחות העורכות שבע ברכות או שמחות משפחתיות אחרות, ויוכלו לדעת שגם אם חסר משהו .. יש לאן ללכת..." כששאלנו את אחד התושבים לדעתו על היוזמה אמר: "אני שמח שדווקא רשת 'נתיב החסד' בחרה ביוזמה זו, שכן 'נתיב החסד' היא רשת המוכרת זה מכבר וידועה בחשיבתה על קהל הלקוחות החרדיים ובמבצעים השווים שהיא עורכת". הסניף ממוקם ברחוב קוטלר 18 בב"ב.

עור בעיניים

רהיטי ומוצרי עור זקוקים לטיפול מקצועי ועדין. סנו לניקוי וטיפול במוצרי עור מציע לכם דרך מבריקה לשמור על מוצרי העור. סנו לטיפול במוצרי עור מנקה ומבריק רהיטים, בגדים ואביזרים מעור, דוחה אבק ומעניק לעור ברק וגמישות. על מנת להגיע לתוצאות אופטימליות יש למרוח על העור באמצעות מטלית רכה או סופגת, לנגב ולהבריק במטלית יבשה.

לכביסה רכה ומבושמת

עונת החורף הקרבה, מחזירה את מייבש הכביסה ומוצרי הניקיון למייבש לקדמת מדף מוצרי הכביסה. סנו מקסימה למייבש, הינו מוצר המתאים בדיוק למעוניינים בכביסה רכה ומבושמת. את סנו מקסימה למייבש מרססים ישירות על הבגדים, לקראת סוף פעולת הייבוש ונהנים מכביסה רכה וריחנית. לסנו מקסימה למייבש, 4 ניחוחות תואמים למרككי הכביסה של סנו: סנסיטיב, אולטרא פרש, מאסק ולבנדר. להשגת אפקט בישום מקסימלי של הכביסה, מומלץ גם לרסס לתוך ארון הבגדים, או על הכביסה התלויה על חבלי הכביסה.

כל מטעמי השבת מחכים לכם במתחם

אם גם אתם לא מתפשרים, ורוצים לקראת שבת ליהנות ממטעמי השבת הטובים ביותר, כבר לא צריך להתרוצץ ברחבי העיר מחנות האוכל המוכן, למאפיה ומשם לפיצוחים ושתיה. אנחנו שמחים להציג בפניכם את מתחם המסעדה היהודית, כל מעדני השבת במקום אחד, במיקום שקט עם חניה במקום, שתוכלו לעשות את קניות השבת בצורה הטובה ביותר. מתחם המסעדה היהודית מציע לכם את כל מה שאתם צריכים לשבת, מעדני השבת של המסעדה היהודית המפורסמת, המגוון הכי גדול בארץ של בשרים, עופות, דגים, תוספות וסלטים, בטעם משובח ובמבצע מיוחד, 3+1 חינם במחלקת הסלטים. בצמוד למסעדה היהודית שוכנת המאפיה המפורסמת "מאפה נאמן", עם חלות, מגוון עוגות וקינוחים ענק, ומבצע מיוחד 50% הנחה על רוגלאך חם וטרי לשבת. הכירו גם את חנות הסופר החדשה שנפתחה בצמוד, "בסר מרקט", מרכול ענק בו תוכלו למצוא מגוון ענק של מוצרים במחירים משתלמים כגון פיצוחים, שתיה, פסטרמות, יינות, חטיפים והרבה הפתעות לשבת.

שוקולד פרה אקסטרה חלב

עלית מקבוצת שטראוס משיקה בנובמבר מוצר חדש בקטגוריית השוקולד: לראשונה פותח במפעל בנצרת עלית שוקולד חלב במרקם עשיר ורך במיוחד עתיר בחלב. המוצר החדש מושק בארבעה טעמים חדשים: אקסטרה חלב - שוקולד חלב, אגוזים וצימוקים, קרם בטעם וניל עוגיות ואקסטרה חלב - קרם בטעם יוגורט תות ועוגיות. לדברי טל בן פורת, מנהלת שיווק בחטיבת הממתקים של שטראוס "כמותג שוקולד מוביל חשוב לנו לייצר ערך לצרכנים שלנו. אנחנו נמצאים בדיאלוג מתמיד על מנת לאבחן את הטעם הישראלי ולייצר שוקולד המותאם לחיך ולרצונות הצרכנים. מצאנו שנתח גדול מצרכני הקטגוריה רוצים שוקולד חלבי ומפנק במיוחד, ולהם פיתחנו את הסדרה החדשה מבית פרה". כשרות: בד"צ העדה החרדית.

איזה יין יוגש במחלקות היוקרה בטיסות?

יין הדגל של 'יקבי ברקן', Superieur, בכשרות המהודרת, נבחר לאחר תהליך בחירה והתאמת יינות על ידי מומחה היין של אל על, יאיר היידו. קברנה סובינין בציר 2011 מסדרת 'סופרייר' נבחר מבין 200 יינות לתפריט החצי שנתי של אל-על, במחלקת הפלטינום, מחלקת עסקים ומחלקה ראשונה. 'יקבי ברקן' עמדו בכל הפרמטרים ונבחרו מבין 200 יינות שנטעמו והינם ברמה הגבוהה ביותר, בעלי מבנה המתאים לטעימה בתנאים היבשים השוררים במטוס, חדשניים ומלהיבים. ברקן הוא היקב הישראלי המעוטר ביותר בתחרויות יין בינלאומיות. היקב, זכה לאורך השנים בכ- 200 מדליות בתחרויות בינלאומיות והוא המעוטר ביותר בישראל.

ראשונה בישראל: שירות מכבי קידס

כמעט כל משפחה קשורה אל רופא ילדים קבוע ומוכר. אמהות מעדיפות לחכות עוד יום, כדי לגשת אל רופא הילדים 'שלהן'. מתברר שזו לא רק העדפה טבעית, אלא גם עקרון בעל חשיבות גדולה. ישנה משמעות להיכרות מוקדמת עם הרקע המשפחתי, האופי, דפוסי ההתנהגות והתגובות של הגוף. כשהרופא מכיר את הנפשות הפועלות הוא יכול לקבל החלטות נכונות יותר. גם הפציינט, מצידו, סומך יותר על הרופא המוכר לו, ונותן בו אמון. מחקרים בין לאומיים מתקדמים תומכים בגישה הזו. ב"מכבי" נותנים דגש על שירות אישי לכל חבר ולכן השיקו את התכנית הייחודית "מכביקידס". מדובר במעטפת שירותים שנועדה להעניק לחברי "מכבי" מענה רפואי מושלם בכל התלבטות בתחום רפואת ילדים. הבשורה הגדולה של התכנית היא תקשורת טלפונית ישירה עם רופא ילדים מומחה בכל שעות היום. תכנית "מכביקידס" מאפשרת לכם לפנות אל רופא הילדים האישי שלכם גם בשעות בהן המרפאה סגורה. בכל מקרה של התלבטות או החמרה במצב רפואי קיים תוכלו לחייג אל הנייד האישי של הרופא שלכם, דרך קו "רופא הילדים שלי" ולהתייעץ איתו.

"גמדים" - הפחתה של 56% בכמות

במהלך משמעותי במקרר החלב ובקטגוריות מוצרי הילדים, מחלבת שטראוס הפחיתה בפעימה אחת 56% אחוז מהסוכר המוסף בגביעי גמדים, כך שגביע גמדים מכיל 1/2 כפית* סוכר מוסף בלבד. כחלק מהמהלך, מגדירים מחדש את תפיסת הסוכר בקטגוריית הפעוטות, כך שכל הסוכרים שמקורם אינו בחלב (לדוג' - סוכר שמקורו במחית פרי) יוגדרו כ"סוכר מוסף". אלי איצקין, מנכ"ל מחלבות שטראוס: "גבינת גמדים הושקה בישראל בשנת 1991 כמעדן לפעוטות המבוסס על גבינה לבנה עם מחית פרי והרכב תזונתי ייחודי. כמוצר המיועד לפעוטות, אנו מאמינים שמוצרים מופחתי סוכר יאפשרו להרגיל את חך הפעוטות לסף מתיקות נמוך יותר כבר מגיל צעיר". כשרות: בד"צ מהדרין הרב רובין

המיליונר הראשון לשנת תשע"ז

בתום ציפייה של מספר שבועות הגיע סוף סוף הזוכה המאושר והנרגש למפעל הפיס. הזוכה הראשון לשנת תשע"ז- מילא טופס לוטומט רגיל ב-29 שקלים וזכה ב-14 מיליון ₪ הזוכה המאושר מאזור הצפון חזר מחופשה ובדק את הכרטיס שהיה בארנק למעלה משבועיים מבלי לדעת שהוא הזוכה. החופשה המשפחתית, יכלה להיות אחרת, אם הזוכה המיליונר החדש, היה בודק את טופס הלוטומט שבארנקו לפני שיצא לחופשה. הזוכה מאזור הצפון, בשנות ה-40, הגיע למשרדי מפעל הפיס נרגש מאוד. שם אמרו לו, כי כבר כשבועיים הם ממתינים לזוכה בפרס הגדול. הזוכה הנרגש עד דמעות, סיפר שהוא נוהג לשלוח באופן קבוע את אותו הטופס כבר שנה וחצי: טופס לוטו רגיל- אוטומט בעלות של 29 ₪, עד כה הזכיות היו קטנות ופחות משמעתיות. רק כעת חזר מחופשה ובדק את הכרטיס וגילה שזכה. הוא לא הצליח להירדם בלילה מהתרגשות, למרות זאת חזר היישר לעבודה להמשיך בשגרה.

מפעל הפיס. דברים טובים מתחילים כאן

ניצחון המכללות על

סקר שפרסמה התאחדות הסטודנטים לקראת פתיחת שנת הלימודים האקדמית, מגלה כי המכללות האקדמיות דחקו את האוניברסיטאות במדד איכות ההוראה. בפעם השלישית ברציפות: הקריה האקדמית אונו מדורגת במקום הראשון. כ-310 אלף סטודנטים פותחים השבוע את שנת הלימודים האקדמית. בישראל פועלים כיום 63 מוסדות להשכלה גבוהה ועל-פי סקר שמפרסמת התאחדות הסטודנטים עולה כי חלה ירידה משמעותית באיכות ההוראה באוניברסיטאות לעומת המכללות האקדמיות. תוצאות הסקר מעידות יותר מכל על משמעותן העולה של המכללות בכלל, ושל הקריה האקדמית אונו בפרט.

קבלת האורחים תהיה מעולה

חברת מוצרי המזון 'מעולה' מציגה את סדרת האירוח הטעימה, האיכותית והמושלמת שלה, המכילה מגוון עשיר של מוצרי מזון מוכנים לאירוח - כך שכל מה שנדרש הוא רק לפתוח את האריזה ולהגיש לשולחן. סדרת האירוח של 'מעולה' כוללת מגוון עשיר של מוצרים הכוללים, בין היתר: גלילי וופל במבחר טעמים, גליליות במבחר מילויים, עוגיות קרמיות ממולאות במבחר טעמים, עוגיות קרמיס בטעם שוקולד ובטעם וניל, וופלים במבחר טעמים, וכן מרשמלו וסוכריות דרג'ה בטעם שוקולד ועוד.

טסים עם קפה נמס

קפה נמס עלית, הקפה הנמכר ביותר בישראל ואל על, חברת התעופה הלאומית, חוברים לשת"פ ראשון מסוגו במסגרתו יוגרלו 130 כרטיסי טיסה באל על ליעדים שונים ברחבי העולם, בכל שעתיים תתקיים הגרלה ליעד אטרקטיבי אחר. במסגרת המהלך, יושקו בחודש נובמבר הפחיות האייקוניות של קפה נמס עלית בעיצוב ייחודי לרגל המבצע במיתוג משותף עם אל על. בין התאריכים 8/11-24/11 יתקיימו 5 הגרלות בכל יום חול (בכל שעתיים החל מ- 10:00-10:00 בבוקר ועד 18:00 בערב) - סה"כ 65 כרטיסי טיסה זוגיים לידעים שונים. ההרשמה להגרלה תחל ב- 1/11 ותלווה בקמפיין עיתונות ונראות בולטת בנקודות המכירה. כל משתתף יכול לזכות בטיסה זוגית של אל על ליעדים הבאים: ניו-יורק, לוס אנג'לס, בנגקוק, הונג קונג, בייג'ין, פריז, לונדון, אמסטרדם, ברצלונה, רומא, ציריך, אתונה, מילאנו, מדריד, וינה, מינכן, מוסקבה, ונציה, ג'נבה, בריסל. המשתתפים במבצע: קפה נמס עלית 200 גר' (הן פחית רגילה והן פחית בעיצוב אל על), קפה נמס וניל, קפה נמס מוקה ומארז קפה נמס עלית וספל. מזינים את המספר של קוד המבצע המופיע על מכסה האלומיניום, במענה קולי שמספרו 4559

פנקו את הילדים בכריך טעים ובריא

מאחר ובגיל הילדות מתפתחות ומתעצבות רוב המערכות בגוף, חשוב במיוחד להקפיד על תזונה המעניקה את אבות המזון הנדרשים להתפתחות נאותה. ילדים רבים ממעטים באכילת מוצרי בשר המעניקים לגוף חלק גדול ממשאבי הברזל, החלבון, מינרלים וויטמינים חשובים כמו B12. "הוד לבן" מבית עוף טוב, מזמינה אתכם לשלב את מוצרי ההודו האיכותיים בצורה טעימה, אהובה על ילדים, וללא טרחה מרובה: סנדוויץ' עם פסטרמה במגוון טעמים לצד שקית ירקות טריים חתוכים- יהיו מענה נהדר לילדים גם בשעות הלימודים, ובמיוחד למסיימים בשעות המאוחרות. סדרת הפסטרמות של "הוד לבן" מבית "עוף טוב" מוצעת במבחר רחב של טעמים : פסטרמה מעושנת, פסטרמה ברביקיו, פסטרמה מקסיקנית ופסטרמה בדבש טהור. הפסטרמות עשויות מהודו משובח המומלץ על ידי תזונאיות והן ללא תוספת מונוסודיום גלוטמט, ללא שומן טראנס, ללא צבעי מאכל מלאכותיים וללא גלוטן. כשרות מהדרין בהשגחת הגר"א רובין שליט"א.

לניחוח קסום של בית

סנו מציגה את סנו פרש HOME- סדרת מבשמי אוויר לבית במגוון ניחוחות מרעננים ומפתיעים. מבשמי האוויר של סנו פרש הום מעניקים ניחוח ייחודי ואווירה קסומה לחדרי הבית, בהתזה קלה ופשוטה. סדרת המבשמים נטולת גז ומנטרלת ריחות לא נעימים. אתם מוזמנים לפנק את הבית עם מבשמי האוויר החדשים של סנו, ולהריח את הטיפוח בחלל הבית, להנאתכם ולהנאת המשפחה. ניתן להשיג במגוון ניחוחות.

פי שתיים צבע

MAC מציגים את השפתון המהפכני החדש: LIPTENSITY הפורץ את גבולות הצבע. הוא פותח הודות למומחיותה של מורין סיברג, טטרוכרומטית- בעלת יכולת גנטית לראות עד 100 מיליון גוונים בעין לא חמושה. ב-M.A.C יצרו ספקטרום חסר תקדים של 24 גוונים עם אינטנסיביות עוצמתית ולא מתפשרת, בשימוש טכנולוגיית פיגמנטים טטרוכרומטית חדישה. Liptensity הוא ליפסטיק עשיר בפיגמנט וסופר אינטנסיבי. בעל פורמולת ג'ל ייחודית שנמסה על השפתיים ונותנת אפקט צבע טהור המכיל שתי שכבות צבע שמחזיק פי שתיים מליפסטיק רגיל וכל זה במשיחה אחת ומריחה קלילה. מכיל פי שתיים פיגמנט מליפסטיק רגיל.

קצרצרים

מותג לואקר מרחיב את משפחת "גרנד פטיסרי" היוקרתית ומשיק: גרנד פטיסרי קוקוס ושוקולד לבן - שכבות וופל במילוי קרם קוקוס בציפוי שוקולד לבן ושבבי קוקוס. כשר חלבי בהשגחת ה-OU ובאישור הרבנות הראשית לישראל

חורף חם **בפלאפל גבאי** בת"א: ליין מרקים ממכר 10 סוגי מרקים שונים מדי יום, מתוך מבחר של כ-100 סוגי מרקים במתכונים ביתיים של השף לירן גבאי, בהשגחת משמר הקודש

בית הבד הגלילי **"סבא חביב"** משיק את סדרת מוצרי "טחינה + " טחינה גולמית אתיופית עשויה 100% שומשום טהור בתוספת זרעים וגרעינים בעלי יתרונות בריאותיים ב 4 טעמים - טחינה+ עם גרעיני דלעת, טחינה+עם זרעי קצח, טחינה+ עם זרעי פשתן וטחינה + עם זרעי צ'יה. ניתן להזמין בשירות "סבא חביב עד הבית" בטלפון- 04-6991888. כשרות: בד"צ בית יוסף

המותג הקולינארי **"מאסטר שף"** מתרחב עם מיטב המוצרים מארצות המקור: שימורי עגבניות איטלקיות אמיתיות 100% עגבניות איטלקיות, ללא חומרים משמרים ומרכיבים טבעיים בלבד. הסדרה כוללת: עגבניות שלמות קלופות, קוביות עגבניות ושלישיית עגבניות חתוכות דק. כשרות: פרווה, בד"צ אגודת ישראל

הלוח המוכר בציבור החרדי
200,000 עותקים
ברחבי הארץ

מזל וברכה
הלוח הארצי

03-6162228
ח' - י' חשון
תשע"ז
9-11/11/2016
קו עיתונות

פרסמו חינם
* בכפוף לתקנון המתפרסם בעמ' 2

קול העיר בני ברק | השבוע בירושלים | השבוע בפתח תקוה | השבוע באלעד | השבוע בבית שמש | השבוע בחולון בת ים | השבוע ברחובות

דירות למכירה

אופקים

■ **המרכז לניהול נדל"ן:** קניה-מכירה-השכרה, מבחר דירות למכירה/השכרה במחירים טובים!!! עטיה משה, 074-7037979, 054-6625272 (47-47)

■ **באלי הכהן, קומת כניסה, מחולקת ל- 2, שלב סופי לפני חלוקה בטאבו, מטבחים חדשים, מגורים/השקעה, 054-8460116** (48-50)

וילות ובתים

■ **המרכז לניהול נדל"ן** - וילה, 320 מ"ר, קרוב לקהילה, מטבח חדש, ארונות, מקלחת, שרותים ברמה גבוהה + יח"ד בקרבת הקהילה החרדית, 2,200,000 ש"ח. עטיה משה, 074-7037979, 054-6625272 (47-47)

■ **המרכז לניהול נדל"ן** - קוטג' 5 חד', כולל ממ"ד בקרבת הקהילה החרדית החדשה, יחידת הורים, מצב מצוין, 1,180,000 ש"ח. עטיה משה, 074-7037979, 054-6625272 (47-47)

4-4.5 חדרים

■ **בפטיו** - שכונת הרי"ף - דירת קרקע, בקהילה, 4 חד', מצב טוב, 830,000 ש"ח. עטיה משה, 074-7037979, 054-6625272 (47-47)

3-3.5 חדרים

■ **באלי הכהן, קומת כניסה, 3 חדרים, מטבח חדש, מזגן, מואר, מיידי, 054-8460116** (48-50)

אלעד

■ **חדש!** בלעדי! ברבי מאיר! 3 חדרים + אופציה 7- 2 + בנין קטן! 1,250,000 ש"ח. "תיווך-קזן" 054-8420522 (47-47)

■ **בבלעדיות** "שחף נכסים" בעליון המבוקש, דירת גן, 4 חד', מרווחת ומושקעת + 3 יח' דיור מושקעות, הכנסה של כ- 7,000 ש"ח, 054-9422194 (47-47)

■ **בבלעדיות** "ישראל אלבלינק שוק הנדל"ן" - גג + זכויות בניה, 65 מ"ר, מעלית בקומה. ישראל, 052-3251213. אהובה, 050-5886828 (47-47)

■ **לחוץ למכור?!** קח מזומן תוך 24 שעות, בבלעדיות "ישראל אלבלינק שוק הנדל"ן" 052-3251213, 050-4156317 (47-47)

דופלקסים

■ **בלעדי!** למבינים! בניסים גאון (בית וגן) 3 חדרים מושקעת + נוף פנורמי + גג! רק 1,300,000 ש"ח. "תיווך-קזן" 054-8420522 (47-47)

4-4.5 חדרים

■ **בבלעדיות** "ישראל אלבלינק שוק הנדל"ן" - בחרדי, 4 חד', מרווחת + נוף + מרפסת מהחלון, 1,230,000 ש"ח. ישראל, 052-3251213. אהובה, 050-5886828 (47-47)

■ **בלעדי!** ברמב"ם! 4 חדרים + יציקה לחמישי + מחסן! 1,390,000 ש"ח. "תיווך-קזן" 054-8420522 (47-47)

בלשכת ההוצאה לפועל בירושלים ת. הוצל"פ 03-24885-13-6

הזמנה להציע הצעות לרכישת דירת מגורים באלעד

החי"מ מזמין בזה הצעות לרכישת דירת מגורים בת 5 חדרים (קומה ג') +2 מרפסות חיצוניות, ברחי שמעון בן שטח 19/24 חלקה 2/22 בגוש 5763 באלעד (להלן "הדירה").

1. המכירה מתבצעת על ידי החי"מ לפי צו מאת רשם ההוצאה לפועל בירושלים, והדירה נמכרת במצבה כמות שהוא.
2. ניתן לבקר בנכס עפ"י תיאום עם משרד החי"מ. טופסי הצעה ונוסח חוזה עליו יידרש המציע שיזכה במכרז לחתום נמצאים במשרד החי"מ.
3. את ההצעות יש להגיש במשרד החי"מ עד יום 01.12.2016 בשעה 17:00 בצירוף המחאה בנקאית בשיעור 10% מהסכום הכולל של ההצעה או ערבות בנקאית על סכום זה בתוקף עד 31.12.2016.
4. התשלום או הערבות ישמשו כבטוחה לחתימת חוזה הרכישה על ידי המציע אשר הצעתו תקובל, ותחולט כפיצוי קבוע ומוסכם מראש, במקרה והמציע יחזור בו מהצעתו. מציע שלא יזכה במכרז יקבל את הפיקדון בחזרה לאחר 3 ימי עסקים מתום ההתמחרות.
5. על ההצעה להיות נקובה בש"ח ולפרט את אופן התשלום, שם, מס' זיהוי ומס' חשבון אליו יושב הפקדון, ככל שלא יזכה. מציע שיזכה בהתמחרות יהיה מחויב לשלם במועד זה השלמה ל-20% משווי העסקה מהון עצמי.
6. החי"מ אינו מתחייב לקבל את ההצעה הגבוהה ביותר או איזו הצעה שהיא, ושומר לעצמו את הזכות לנהל מו"מ בכל שלב שהוא עם כל אחד מהמציעים, וכן לקיים התמחרות בין המציעים.
7. המכר הסופי כפוף לאישור הבנק הנושה ורשם ההוצאה לפועל בירושלים.

עו"ד שלום כהן, כונס נכסים
רח' קרן היסוד 19א, ירושלים טל' 02-623-3228

■ **בבלעדיות** "שחף נכסים" מציאה! דירת 4 חד', כ- 120 מ"ר + יח' הורים, כ"א מעולים, בנין מטופח, רק 1,285,000 ש"ח, גמיש, 052-5752500 (47-47)

3-3.5 חדרים

■ **חדש!** בלעדי! מציאה! בבעלי התוספות! 3 חדרים + קומה נוחה + שמרה ומטופחת, 1,200,000 ש"ח בלבד! "תיווך-קזן" 054-8420522 (47-47)

■ **בבלעדיות** "שחף נכסים" דירת גג, 3 חד' נדירה, אופ' להכפלת גודל הדירה והגג, תוכניות מוכנות + עיצוב פנים, אזור מבוקש רק 1,350,000 ש"ח, גמיש, 052-5752500 (47-47)

■ **מציאה!!! מציאה!!! מציאה!!! למכירה במרכז העיר, 3 חדרים ענקית!!! מסודרת + אופציה לעוד חצי חדר, ממוזגת, כל הקודם זוכה! עסקה מיידית! 1,199,000. "ידידיה ומאור נכסים" ידידיה, 058-4664411. יאיר, 054-4242449** (47-47)

■ **בבלעדיות** "ישראל אלבלינק שוק הנדל"ן" - 3 חד' בעליון, באזור בן יאיר + אופציה לחדר רביעי, מיידית. ישראל, 052-3251213.

אשדוד

■ **באדמור מבעלז** מתחדרים תמ"א 38, 1,100,000 ש"ח, ק"ב, 050-4161222 (46-47)

באר שבע

4-4.5 חדרים

■ **ליד** האוניברסיטה, בית קרקע, 250 מ"ר גינה בנוי 80 מ"ר, 4 חד' + אופציה לבניית 80 מ"ר נוספים, מחיר הזדמנותי! תיווך, 054-2388654 (47-47)

■ **ברח'** רגר, 4 חד' (צמוד לאוניברסיטה), מתאימה לחלוקה, כ- 100 מ"ר, ק"א, מחיר בהזדמנות! תיווך, 054-2388654 (47-47)

■ **בדרך מצדה,** בשכונה ב', 4 חד', 100 מ"ר, מתאימה לחלוקה. תיווך רומן, 052-7731832 (47-47)

3-3.5 חדרים

■ **בשכונה א',** ליד מכללת "סמי שמעון" באזור סטודנטים ברח' בלפור, 3 חד', משופצת ומושכרת, מחיר בהזדמנות! תיווך, 054-2388654 (47-47)

■ **בתלמוד,** 3חד' משופצת חלקית, מיקום אסטרטגי, ק"א, 520,000 ש"ח. אור-לנכס, 050-9500075 (47-47)

■ **3 חד'** בשכונת ו' החדשה, ק"ק, 80 מ"ר, מחיר בהזדמנות! 052-4029529, קסי (47-47)

בית שמש

■ **באזור** בר-אילן, 3 חד' + מרפסת גינה, מיידי, 980,000 ש"ח. תיווך יעקב, 054-4901948 (47-47)

בני ברק

■ **2 דירות,** 5 חד' + אופציה לגג נוסף כ- 100 מ"ר, 2,520,000 בלבד! 050-4102467 (47-47)

■ **בסוקולוב,** 80 מ"ר, ק"ג (ללא) + גג מרוצף! חזית! + א.לחלוקה + 3 כ"א, 1,900,000 ש"ח. "אפיק נכסים" 03-5791514, 053-3128884 (47-47)

■ **בבלוי,** 62 מ"ר, ק"ב, עורפית, מסודרת, 1,500,000 ש"ח. "אפיק נכסים" 03-5791514, 053-3128884 (47-47)

■ **באזור** עזרא חזון איש!!! 240 מ"ר!! חדשה!! במפלס אחד! קומה נוחה! 3,800,000 ש"ח. "אפיק נכסים" 03-5791514, 053-3128884 (47-47)

■ **רוצה** למכור את הדירה? רק אצלינו מכירת דירה ללא דמי תיווך. דוד, 054-3355874 (7/4/2017)

■ **בפרדס-כץ** בחיים-לנדאו בנייה חדשה בבלעדיות! 2.5/3/3.5 החל מ- 1,050,000 ש"ח. תיווך-ישוב-הארץ, 03-8007000, 050-3034110 (47-47)

■ **מציאה!!!** באזור החלוצים, 3 חד' + יחידה של 2 חד' מושכרת, הכול חדש, רק 1,450,000 ש"ח, פרטים במשרד נדל"ן הקריה, 054-8472222, 050-3000121 (47-47)

■ **באזור בן זכאי / בעלז דירת 4 חד' משופצת כחדשה + חצר כ-40 מ"ר לשימוש, 1,930,000 ש"ח מפתח בתיווך אשכנזי 03-5791770** (47-47)

■ **בשיכון ג' 3-4-5 חד' מרווחים בבנין חדש, תוכניות יפות במשרד תיווך אשכנזי 03-5791770** (47-47)

■ **בתחילת ר' עקיבא** כ- 90 מ"ר, ק"א ואחרונה **אופציה לחלוקה !!! תיווך אשכנזי 03-5791770** (47-47)

■ **דירות** מפרט גבוה מקבלן: 4.5 חד', 5.5 חד', בשיכון ה', לפרטים: 03-5785777 (46-49)

■ **בגן ורשה, דירת 2 יחידות חדישות גדולות, ק"ב, חזית, ניתן להשכיר ב-7,000 ש"ח לערך, חרשים 1,850,000 ש"ח בלעדי תיווך ש. מאיחביץ הר' קוק 23 050-5308742 03- 5797756** (43-43)

■ **לוח דירות חנים (מתעדכן כל יום), למוכר, לקונה, למשכיר, גם דירות מתיווך עווד, מנוהל ע"י מומחה לנדל"ן. dira4me.co.il** (41-1/17)

וילות ובתים

■ **באזור** הוילות/רמת אהרון, דו משפחתי + חצר וגג + יחידת דיור, אופציה לחלוקה, 2 כניסות. תיווך - עצמון נכסים: טל': 03-6055622, פלא': 054-8451271 (47-47)

■ **בסמוך לגלגל היוקרתי, 5 חד' + זכויות במגרש, 4,100,000 ש"ח, תוכניות במשרד, "אביחי - מתווכים" 03-5701010** (47-47)

■ **בהר-שלום, ב- 3 מפלסים, כ- 400 מ"ר + נוף מהמם + חניה פרטית, 6,390,000 ש"ח. "חמד נכסים" 053-3357316** (47-47)

■ **בשד'** איינשטיין, בית פרטי + חצר כ- 2 חד', מתאים לזוג או משרד שקט, רק 2,200 ש"ח. נדל הקריה, 054-8472222, 050-3000121 (47-47)

פנטהאוזים ודירות גן

■ **בהרב קוק** בבניה, פנטהאוזים מפואר ו- 3 חד' החל מ- 1,470,000. פולטוב נכסים והשקעות, 052-3646632 (47-50)

■ **בבלעדיות באברבנאל, דירת גן, 7 חדרים, כ- 140 מ"ר, משופצת + חצר. 'אפיקי-נדלן-בועז' 054-8474843** (47-47)

■ **בשיכון ג', דירת גן, 5 חד', 110 מ"ר + 100 מ"ר חצר, עם אפשרות חלוקה ל- 2 דירות, 2,800,000 ש"ח. "חמד נכסים" 053-3357316** (47-47)

■ **בהרב קוק!!!** בבניה מתקדמת!!! פנטהאוזים מפוארים, 5 חד' + מרפסת גוף מרהיב, ע"י קבלן אמין, החל מ- 2,600,000, תוכניות ב"תווך פרפקט" 03-5745877, 052-7649782 (47-47)

■ **ברח' צירלסון 4 חד' ק"ק מוגבהת 90 מ' מושקע, לדירה חצר גינה 60 מ' 2,200,000 בלעדי תיווך ש. מאירוביץ הרב קוק 23 ב"ב 03-5797756 050-5308742** (46-46)

■ **מציאה, בשיכון ג', בשד' הנצי"ב, דירת גן מפוארת, 100 מ' עם גינה וחניה ו-2 יחידות מושכרות, 2,900,000 ש"ח. תיווך ש. מאירוביץ הרב קוק 23 ב"ב 03-5797756 050-5308742** (33/33)

משכנתא בכל מצב!
משכנתאות לרכישת דירה ולכל מטרה!
גם אם כבר יש משכנתא על הנכס
ליווי אישי עד לקבלת הכסף בפועל!
ענוגן משכנתאות
בטוח תשלמו פחות.
058-3232933
רח' טל חיים 8 ב"ב
מול אולמי ויצ'ץ בני ברק

דופלקסים

■ **ברמת אהרן** איזור יוקרתי, דופלקס 170 מ"ר + גג מרוצף, 4 דיירים בנין מטופח + חניה, מצב מצוין, 3,800,000 ש"ח. א.פנחסי, 03-57999308 (47-47)

■ **באזור** בן דוד, דופלקס ענק, 7 חד', 240 מ"ר, ק"ג + מעלית. למטה 5 חד' למעלה דירה נפרדת, 2 חד' + מרפסת גג גדולה, 4,000,000 ש"ח. א.פנחסי, 03-57999308 (47-47)

■ **בפרדס כץ,** דופלקס 5 חד', 180 מ"ר, ק"ג + מעלית + חניה, משופצת מהיסוד, ניתנת לחלוקה בקלות, 2,000,000 ש"ח. א.פנחסי, 03-57999308 (47-47)

■ **באזור** רמת אהרון, דופלקס, ענקית, יפה כ- 185מ' + 30 מטר גג + חניה + אופציה לבניה, 3,800,000ג', 054-8449423 (47-47)

■ **בהצבי, ק"ד, מעלית, דופלקס ענק, 250 מ"ר, משוקע ויפהפה, פוטנציאל השקעה ענק, 3,400,000 ש"ח. א.י נכסים והשקעות נדל"ן, 052-6321306** (47-47)

■ **למבינים!! בחזון איש (קרית משה), דירת גג, קומה ה' + מעלית, 3 מפלסים, 8 חדרים, 280 מ"ר, משוקעת ומטופחת, גג ענק + אופ' לחלוקה בקלות ל- 2 דירות (מדרגות חיצוניות) + חניה בטאבו, פינוי מיידי, 3,400,000 ש"ח, גמיש. "סלומון-נכסים-והשקעות" 052-7652801** (47-47)

■ **ברח' בן דוד/רבינא ק"ג+ק"ד 250 מ' 6 חד' גדולים, סלון ענקי 3,000,000 ש"ח בלעדי תיווך ש. מאירוביץ הרב קוק 23 ב"ב 03-5797756 050-5308742** (46-46)

■ **בר' עקיבא/מהרשל, חזית, 3 חד' ומעליה 2 יחידות מושכרות ב-5,000 ש"ח, 2,350,000.תיווך ש. מאירוביץ הרב קוק 23 050-5308742 03-5797756**

■ **ברמת אהרן, ברח' רבי חייא, דירת גג, 6 חד', 215 מ"ר, לחזית, 4 דיירים, חניה, פינוי גמיש, 3,800,000 ש"ח. תיווך זילברברג, 03-5754412, 052-2236671 Zlbr54@gmail.com** (45-46)

■ **ברח' חגי בבנין עם מעלית, דופלקס בק"ג 80 מ', 3 חד' ומעליה 2 חד' 50 מ' + גג, אפשר לחלק, 2,300,000 ש"ח, גמיש. בלעדי תיווך ש. מאירוביץ הרב קוק 23 050-5308742 03-5797756** (23-23)

■ **ירד המחיר, ברח' כהנמן/ שפירא דופלקס עם מעלית, בק"ג, 5 חד' ענקיים 140 מ', משופצים מעליה דירה נפרדת של 70 מ' שמושכרת ב- 3,500 ש"ח+ גג של 70 מ' מבוקש 3,000,000 ש"ח. תיווך ש. מאירוביץ הרב קוק 23 ב"ב 03-5797756 050-5308742** (36-36)

■ **בסנהדרין בר"ג, ליד שיכון ג' + מעלית שבת, 6 חד' דופלקס, ק"9, 175 מ'+ מרפסת גג 95 מ', 5,250,000 ש"ח, מיידי. תיווך ש. מאירוביץ הרב קוק 23 ב"ב 03-5797756 050-5308742** (6-6)

■ **ברח' מהר"ל השקט, דופלקס ק"ב, 2 חד' 64 מ"ר, מעליה 4 חד' 76 מ"ר, 2,350,000 ש"ח. בלעדי תיווך ש. מאירוביץ הרב קוק 23 050- 5308742 03-5797756** (22-22)

+5 חדרים

■ **בטבריה,** דירת גג, 6 חד' גדולים, משופצת, קומה 3, כ- 170 מ"ר, מחיר שיווק, 2,390,000. דוד גרוס ר/מקס, בני-ברק, 050-4122744 (47-47)

■ **בבלעדיות בר' עקיבא, ק"א, 4.5 חד' + אופ' להרחבה, מצב מצוין, חזית, ב- 2,100,000 ש"ח. "דלוקס נכסים" 052-8555594** (47-47)

■ **בפנקס, 5 חד', חדשה מקבלן, מפוארת + חניה + מחסן, ב- 2,850,000 ש"ח. "דלוקס נכסים" 052-8555594** (47-47)

■ **בברסלב!!** 8 חד', ק"ב וק"ג כל קומה, 94 מ"ר, מחולקת, 3,100,000 ש"ח. "אפיק נכסים" 03-5791514, 053-3128884 (47-47)

■ **בלנדא!!** 5 חד', 127 מ"ר מחולקת! ק"ג + מעלית עורף + חניה, 2,400,000 ש"ח. "אפיק נכסים" 03-5791514, 053-3128884 (47-47)

■ **בשיכון ה',** דירת גן, 5 חד', 120 מ"ר, מושקעת ברמה גבוהה + חצר 60 מ"ר, כניסה פרטית, 8 דיירים, 2,550,000 ש"ח. א.פנחסי, 03-57999308 (47-47)

■ **באזור ראבד!!** 6חד', חדשה, יפהפיה, ק"ג + מעלית + חזית, כ3"א, 2,600,000 ש"ח. "אפיק נכסים" 03-5791514, 053-3128884 (42-42)

■ **בשיכון ג'!!** 5 חד', ק"א, חזית!! + מעלית! לקראת גמר בניה, 2,350,000 ש"ח. "אפיק נכסים" 03-5791514, 053-3128884 (42-42)

■ **באזור** בעלי מלאכה, 7 חד', 145 מ"ר, קומה שלמה, ק"ב + מעלית + חניה, יחידת הורים, סוכה גדולה, 5 דיירים בבנין, 4 כ"א, משופצת כחדשה, 2,850,000 ש"ח. א.פנחסי, 03-57999308 (42-42)

■ **באיזור** גבעת רוקח, 5 חד', ק"א + מעלית + קומה מפולשת, 400 מ"ר כולל חצר, מתאים גם למעון, 5,000,000 ש"ח. א.פנחסי, 03-57999308 (42-42)

■ **בבלעדיות!!** בקושניר, דירה מחולקת, כ- 115 מ"ר בנוי + אופציה, מעלית, ק"א. ##בצבי, 8 חד', כ- 240 מ"ר בנוי, מעלית, תיווך, 050-4144602 (47-43)

■ **גבול ב"ב/ר"ג (ר"ג) האיזור המבוקש בסמיכות לשיכון ג', קומה 4, דירה חדשה מקבלן בשלבי סיום ממש, דירת 5 חדרים, ממד, מעלית, 2,200,000 ש"ח. א.י. נכסים והשקעות נדל"ן, 052-6321306** (47-47)

■ **בבן גוריון, עורפית, שקטה לחלוטין, ק"ד (עם מעלית), דופלקס ענק, 5 חדרים, 230 מ"ר, 3 כ"א, 3,000,000 ש"ח, גמיש. א.י נכסים והשקעות נדל"ן, 052-6321306** (47-47)

■ **בבן זכאי, 5 חד', 130 מ"ר, משופצת אדריכלית, ק"ג (ללא) + יחידה מושכרת, חדשה בשוק!!! למבינים!!! 2,630,000 ש"ח. "חמד נכסים" 053-3357316** (47-47)

■ **קיבלנו היתר!** בגולומב פנטהאוז 6חד' ענק, קומה רביעית, 3,500,000 ש"ח. תיווך-ישוב-הארץ, 03-8007000, 052-3344721 (47-47)

■ **קיבלנו היתר!** בגולומב, דירת-גן, 7חד', נדירה בגודלה, 160 מ"ר בנוי + 120 מ"ר גינה, 3,600,000 ש"ח. תיווך-ישוב-הארץ, 03-8007000, 052-3344721 (47-47)

■ **בחזו"א/עזרא,** 5חד', מפוארת, 150מ"ר, אחרונה בבניין, 2,250,000 ש"ח. תיווך-ישוב-הארץ, 03-8007000, 052-3344721 (47-47)

■ **באמצע** בנייה במרפ-הנביאה, פנטהאוז 5חד', חזית + מרפסת, 3,100,000 ש"ח. תיווך-ישוב-הארץ, 03-8007000, 052-3344721 (47-47)

■ **בלוין,** דירת-נכה חדשה, 5.5חד' + חצר, מפוארת, 2,600,000 ש"ח. תיווך-ישוב-הארץ, 03-8007000, 052-3344721 (47-47)

■ **בבלעדיות!** באיזור בעלי מלאכה, 5 חדרים, קומה נוחה, 3 כ"א, 2,130,000 ש"ח. אדי נדלן, 054-8493483 (47-47)

■ **בבלעדיות!** בדמשק אליעזר, 6 חדרים, משופצת, גדולה ומרווחת, 3 כ"א, נוף יפה, 2,999,000 ש"ח. אדי נדלן, 054-8493483 (47-47)

■ **בויז'ניץ** בבנין חדש, 5 חד', 110 מ"ר, מחולקת ל- 2 דירות, ק"ק + חצר 50 מ"ר + מחסן 14 מ"ר (ניתן לקנות רק את המחסן), 2,700,000 ש"ח. א.פנחסי, 035799308 (42-42)

■ **בבניה מתקדמת!!!** בשיכון ג'!!! בבנין מפואר בסטנדרט גבוה, 5 חד', ק"ג + מעלית, חזית, לגינה, 2,300,000. *5.5, 140 מ"ר, ק"א + מעלית, 2,500,000. "תווך פרפקט" 03-5745877, 052-7649782 (47-47)

■ **בשיכון ג'!!!** בבנין 4 דיירים!!! 5 חד', 120 מ"ר + היתרי בניה ל- 300 מ"ר, ק"א, אחרונה + אופציה גג, 4 כ"א, 2,650,000. "תווך פרפקט" 03-5745877, 052-7649782 (47-47)

■ **בהזדמנות** בגינחובסקי, אופציה להרחבה + מרפסת גוף + אפשרות לחלוקה, ק"ד, 1,740,000 ש"ח, 054-8536415 (745-49)

■ **ברח' יהושע בפרויקט גן העיר 4 חד' גדולה חזית לגן העיריה ק"4 עם סוכה גדולה, חניה כפולה + מחסן גדול 30 מ' שיכול לשמש כמשרד 2,200,000 בלעדי תיווך ש. מאירוביץ הרב קוק 23 ב"ב 03-5797756 050-5308742** (40-46)

■ **ברח' אדמורי שץ מציאה 6.5 חד' ק"ב עם מעלית 145 מ' משופץ וחניה 2,700,000 ש"ח בלעדי תיווך ש. מאירוביץ הרב קוק 23 ב"ב 03-5797756 050-5308742** (49-49)

■ **ברח' אלוף שמחוני, 5 חד' גדולים, ק"א, משופצת, עורפית. בלעדי תיווך ש. מאירוביץ הרב קוק 23 ב"ב 03-5797756 050-5308742** (49-49)

■ **ברח' דמשק אליעזר, 6 חד', ק"ג (לא אחרונה), 140 מ"ר עם מעלית וחניה, 3,200,000 ש"ח, גמיש. תיווך ש. מאירוביץ הרב קוק 23 ב"ב 03-5797756 050-5308742** (41-41)

■ **ברח' מלצר 5.5 חד' ק"ב גדולה ומושקעת כ- 140 מ' עם מעלית, חזית, לדירה מוצמד מחסן תת קרקעי של 45 מ' (לא מתאים לדיור) שניתן להשכרה ב- 2,000 ש"ח. מחיר מבוקש 2,700,000 ש"ח. תיווך ש. מאירוביץ הרב קוק 23 ב"ב 03-5797756 050-5308742** (36-36)

■ **בקרית משה 5 חד' ק"ה מושקעת עם נוף ומעליה דירת חדר ושרותים עם אפשרות לתוספת בניה+ גג ענק-יש אפש' לכניסה נפרדת מחדר המדרגות+ מחסן גדול וחניה, 3,000,000 ש"ח. בלעדי תיווך ש. מאירוביץ הרב קוק 23 050-5308742 03-5797756** (10-10)

10 מילים ◄ 1,000,000 קוראים
מזל וברכה
03-6162228

■ מציאה בבנין יפה, 5 חד', ק"ב עם מעלית, 3 כ"א, חזית וחניה, ברח' הרב קוק, מיידי, 2,070,000 ש"ח. תיווך ש. מאירוביץ הרב קוק 23 050-5308742 03-5797756 (27-23)

■ בשד' רמז בבנין בבניה, כניסהלפסח, 5.5 חד' גדולים ומושקעים, 135 מ', ק"ג, 2,500,000 ש"ח. תיווך ש. מאירוביץ הר' קוק 23 050-5308742 03-5797756 (43-43)

■ 5 חד', חדישה, ברח' שמעיה, ליד רמב"ם, ק"ג, יפה וגדולה, עם נוף ומאווררת, 3 כ"א עם מעלית, 2,450,000 ש"ח. תיווך ש. מאירוביץ הרב קוק 23 050-5308742 03-5797756 (25-25)

■ ברח' התנאים 5 חד' עורפי ק"א כ-100 מ' חניה בטאבו+סוכה, אופ' להרחבה , 1,800,000 ש"ח. בלעדי תיווך ש. מאירוביץ הרב קוק 23 050-5308742 03-5797756 (29-28)

■ בר"ע, 6 חד' גדולים, בק"א, כ-120 מ', 3 כ"א, חזית,מחולקים ל- 2 דירות, 1,900,000 ש"ח. בלעדי תיווך ש. מאירוביץ הרב קוק 23 050-5308742 03-5797756 (7-7)

■ ברח' סנהדרין בר"ג, ליד שיכון ג' בב"ב בבנין חדש ומפואר עם מעלית שבת נשארו דירות של 5 חד'. תיווך ש. מאירוביץ הרב קוק 23 ב"ב 03-5797756 050-5308742 (6-6)

■ ברח' חברון 6 חד', 150 מ' בתוספת מרפסת 50 מ', כניסה לדירה ללא מדרגות, 2,550,000 ש"ח. בלעדי תיווך ש. מאירוביץ הרב קוק 23 050-5308742 03-5797756 (42-42)

4-4.5 חדרים

■ בציר לזון - ברזיאר!! בבניה, 4 חד', ק"א, עורף, 1,790,000 ש"ח. "אפיק נכסים" 03-5791514, 053-3128884 (42-43)

■ בהזדמנות לקראת בניה באזור ניסנבוים, 4ח', כ- 120 מ"ר! מרפסת שמש וחניה! 1,900,000 ש"ח, תשלומים נוחים!!! תוכניות ב- "אפיק נכסים" 03-5791514, 053-3128884 (42-43)

■ בהושע!! 4 חד', ק"ג + מעלית!! הכל חדש!! 1,890,000 ש"ח. "אפיק נכסים" 03-5791514, 053-3128884 (42-43)

■ בבירנבוים, 4.5 חדרים + 3 יחידות דיור, מושכרות ומרוהטות, תשואה של 13,000 ש"ח בחודש + אופציות הרחבה נוספת, 3,000,000 ש"ח, גמיש. "סלומון-נכסים-והשקעות" 052-7652801 (47-43)

■ מציאה!! בעוזיאל, 4 חדרים, 90 מ"ר, ק"ג, חזית, מטופחת ושמורה, 3 כ"א, סוכה הגדולה + מעלית + חניה, 1,750,000 ש"ח. "סלומון-נכסים-והשקעות" 052-7652801 (47-43)

■ קיבלנו היתר! בגולומב, דירות 4/4.5ח' אחרונות, החל מ- 1,900,000 ש"ח. תיווך-ישוב-הארץ, 03-8007000, 052-3344721 (43-43)

■ בבניין חדש באיבלבץ היוקרתי, דירות 4ח' גדולות, 2,150,000 ש"ח. תיווך-ישוב-הארץ, 03-8007000, 052-3344721 (42-42)

■ בשח"ל 4ח' מפוארת, 110מ"ר, מפרט גבוה, 1,900,000 ש"ח. תיווך-ישוב-הארץ, 03-8007000, 052-3344721 (41-42)

■ מציאה!!! בבנימין אברהם, כ- 4 חד' מרווחת, משופצת, מסודרת + אופציה בגג בטון, רק 1,355,000 ש"ח. נדלן הקריה, 050-3000121, 054-8472222 (47-47)

■ בבלעדיות! באיזור האדמור מקוצק, 4 חדרים, חדשה גדולה ומרווחת, 1,899,000 ש"ח. אדי נדלן, 03-5791514, 053-3128884 (47-47)

■ בחברון, 4 חד', 90 מ"ר, ק"ב + חניה (מעלית בתכנון), משופצת, 3 כ"א. *במימון, 4 חד', 80 מ"ר, ק"ב אחרונה, א.בגג בטון, 48 מ"ר, חזית, 1,700,000 ש"ח. א.פנחסי, 03-57999308 (47-47)

■ בקובלסקי, 4 חד', 98 מ"ר, ק"ב, חזית, אופציה להרחבה, 1,700,000 ש"ח. "אביחי - מתווכים" 03-5701010 (42-42)

■ באזור הרב שך, 4חדרים, חדשה ויפה + מעלית + חניה, 1,680,000 ש"ח, גמיש, 054-8449423 (42-42)

■ ברמת אלחנן, דירה 4.5 חדרים, 100מ' + אופציה להרחבה, משופצת, 2,400,000 ש"ח ג', 054-8449423 (42-42)

■ לפני קבלת היתר האחרון, דירת 4 חד' בפרדס כץ. תיווך יוסף יגן, 052-2243454. מייל- yosi.yagen@gmail.com (42-42)

■ בפרל, 4 חדרים, 100 מ"ר, חדשה, חזית, ק"ב + מעלית + חניה-כפולה, 1,900,000 ש"ח, גמיש, כניסה מיידית."סלומון-נכסים-והשקעות" 052-7652801 (47-47)

■ מציאה! הקודם זוכה! ברבי עקיבא אזור חתם סופר, כ- 115 מ"ר, קומה שלישית ואחרונה, גג בטון! + תוכנית וחתימות שכנים! ב- 1,950,000 ש"ח. להב נכסים, 050-4177750 (47-47)

■ בפ"כ, חדשה מקבלן, ק"א, 4 חד', מפרט עשיר, ב- 1,550,000 ש"ח בלבד! "דלוקס נכסים" 052-8555594 (47-47)

■ באזור יצחק ניסים באמצע בניה, 4 חד', ק"ד, חזית! 1,730,000 ש"ח. "אפיק נכסים" 03-5791514, 053-3128884 (47-47)

■ באזור מימון, בניין יוקרתי, 4 חד', 80 מ"ר, חדשה, ק"ב + מעלית + יחידת הורים, חזית, 3 כ"א, 8 דיירים, 1,900,000 ש"ח, גמיש. א.פנחסי, 03-57999308 (47-47)

■ מציאה ברח' ירושלים ליד רח' חברון, 4 חד' משופצים חזית ק"ב, 1,700,000 ש"ח, גמיש. תיווך ש. מאירוביץ הרב קוק 23 050-5308742 03-5797756 (29-28)

■ ברח' צירלסון 4 חד' ק"ק מוגבהת 90 מ' מושקע, לדירה חצר גינה 60 מ' 2,200,000 בלעדי תיווך ש. מאירוביץ הרב קוק 23 ב"ב 03-5797756 050-5308742 (46-46)

■ ברח' אורח חיים (זכרון מאיר) 4 חד' ק"א 100 מ' עורפית שמורה ללא מעלית 2,100,000 בלעדי תיווך ש. מאירוביץ הרב קוק 23 ב"ב 03-5797756 050-5308742 (46-46)

■ ברח' רמחל מצד אחד ק"ק מצד שני ק"א 3.5 חד' כ 80 מ' 1,650,000 בלעדי תיווך ש. מאירוביץ הרב קוק 23 ב"ב 03-5797756 050-5308742 (46-46)

■ בניסנבוים לפני תחילת בניה ע"י קבלן אמין, דירות 4 חד', מרפסת שמש, חניה, החל מ- 1,850,000 ש"ח. תיווך ש. מאירוביץ הר' קוק 23 050-5308742 03- 5797756 (1-1)

לפרסום בלוח 03-6162228

3-3.5 חדרים

■ בפרדס כץ! מיקום מעולה!! 3 חד' גדולה בבניה תוכנית ב- "אפיק נכסים" 03-5791514, 053-3128884 (47-47)

■ באזור ר"ע/אליהו הנביא, 3 חד', ק"ג (לא אחרונה), 75 מ"ר, 3 כ"א, ניתן לחלוקה, 1,700,000 ש"ח. "אפיק נכסים" 03-5791514, 053-3128884 (47-47)

לפרסום בלוח 03-6162228

■ בבניין-חדש באיבלבץ היוקרתי, דירות 3ח' גדולות, 1,650,000 ש"ח. תיווך-ישוב-הארץ, 03-8007000, 052-3344721 (47-47)

■ באמצע בנייה במרים-הנביאה, דירת 3ח' גדולה, יחידה ומיוחדת 1,600,000 ש"ח. תיווך-ישוב-הארץ, 03-8007000, 052-3344721 (47-47)

■ בבלעדיות! בסטה-מנשה, 2ח', 70מ"ר + סוכה, משופצת, 1,500,000 ש"ח. תיווך-ישוב-הארץ, 03-8007000, 050-3034110 (47-47)

■ באיזור-צייטלין, 4ח', משופצת + אופציה מאושרת, 1,900,000 ש"ח. תיווך-ישוב-הארץ, 03-8007000, 050-3034110 (47-47)

■ באיזור הרב-קוק, 3.5ח', גדולה + מרפסות, ק"א, 1,640,000 ש"ח. תיווך-ישוב-הארץ, 03-8007000, 050-3034110 (47-47)

■ באפשטיין, 3ח' ענקית, משופצת, ק"א, 1,490,000 ש"ח. תיווך-ישוב-הארץ, 03-8007000, 050-3034110 (47-47)

■ בז'בוטינסקי מחולקת ל- 2 יחידות משופצות ומושכרות, 1,380,000 ש"ח. תיווך-ישוב-הארץ, 03-8007000, 050-3034110 (47-47)

■ בלעדי בבעלי מלאכה מקבלן לפני בניה, 3 חדרים, גדולה, 1,250,000 ש"ח, איכלוס 36 חודשים. אדי נדלן, 054-8493483 (47-47)

■ בהרב קוק!!! בבניה!!! דירות אחרונות, 3 חד' ברמה גבוהה החל מ- 1,470,000. *בשיכון ג'!!! בבניה!!! 3 יפיפיה, 1,550,000. "תווך פרפקט" 03-5745877, 052-7649782 (47-47)

■ בבלעדיות, מציאה באורליאן, ק"ב, 3 חד' משופצת + אופ' להרחבה גדולה, ב- 1,600,000 ש"ח. "דלוקס נכסים" 052-8555594 (47-47)

■ בדב גרונר, קומת קרקע, 3 חד' + מרפסת גדולה, ב- 1,250,000 ש"ח, גמיש. "דלוקס נכסים" 052-8555594 (47-47)

■ באזור הושע!! 3.5 חד' בנין חדיש! ק"ב + מעלית, 3 כ"א + מחסן 10 מ"ר מושכר, 1,820,000 ש"ח. "אפיק נכסים" 03-5791514, 053-3128884 (47-47)

■ בשיכון ג', 3 חד', 100 מ"ר + מרפסת גדולה, ק"א + חניה בניין מיקום מצוין + סוכה, 1,700,000 ש"ח. א.פנחסי, 03-57999308 (47-47)

■ בפנקס, 3 חד', 80 מ"ר, ק"ק + אופציה כולל היתרים ל- 21 מ"ר, חזית. *בבעלי מלאכה, 3 חד', 65 מ"ר, ק"ב + מעלית + חניה, 1,600,000 ש"ח. א.פנחסי, 03-57999308 (47-47)

■ בהזדמנות מירושה! בחלוצים, 3 חד', חזית, מעלית, חניה וסוכה! כחדשה, 1,200,000 ש"ח. "אביחי - מתווכים" 03-5701010 (ללא משכנתא) (47-47)

■ בבלעדיות ביגאל אלון, 3 חדרים מושקעת + מעטפת בנויה סה"כ כ- 140 מ"ר. 'אפיקי-נדלן-בועז' 054-8474843, 050-4156080 (47-47)

■ בבלעדיות בנויפלד, 3 חד', משופצת + היתרי בניה לכ- 45 מ"ר. 'אפיקי-נדלן-בועז' 054-8474843 (47-47)

■ בנורוק, 3 חד' עם אופציה לבניה בהזדמנות. י.א נדל"ן, 054-8462882 (47-47)

■ בבורוכוב, 3 חדרים, 76מ"ר, מושקעת, חזית, ק"ב + מעלית + יחידת-דיור, 2 חדרים, מושכרת ב-(2,400 ש"ח), 1,700,000 ש"ח. "סלומון-נכסים-והשקעות" 052-7652801 (47-47)

■ קיבלנו היתר! בגולומב, דירות 3ח' אחרונות, 1,600,000 ש"ח. תיווך-ישוב-הארץ, 03-8007000, 052-3344721 (47-47)

■ לרצייניים בלבד!! בהפלמ"ח, 3.5 ח', 90 מ"ר, ק"ב, חזית, 1,485,000 ש'. "נדלן כהלכה" 050-4141926 (43-43)

■ בזבוטינסקי, כניסה ממנחם בגין, 85 מ"ר, 3 חדרים גדולים + מרפסת, קומה 3, 1,340,000. דוד תיווך, 055-9941042 (47-47)

■ מציאה! בבני אברהם, כ- 70 מ"ר, קומה שניה ואחרונה + תוכניות והיתר בניה!! מיידי, ב- 1,385,000 ש"ח. להב נכסים, 050-4177750 (47-47)

■ באברבנאל אזור החלוצים, 3 וחצי חדרים, קומה ראשונה + אופציה ענקית, 3 כיווני אויר, ב- 1,390,000 ש"ח. להב נכסים, 050-4177750 (47-47)

■ באחיה השילוני אזור עלי הכהן, 3 וחצי חדרים משופצת כ- 85 מ"ר + אופציה כ- 20 מ"ר + מעלית וחניה ב- 1,750,000, גמיש. להב נכסים, 050-4177750 (47-47)

■ בשיכון ה' באזור צירלסון, דירת 3ח', יפה ומרווחת, 1,550,000 ש"ח. תיווך - עצמון נכסים: טל': 03-6055622. פלא': 054-8451271 (47-47)

■ ברטשילד, 2+2, ק"ב, גדולה, כ- 80 מ"ר, 1,170,000 ש"ח, 050-4811122 (47-47)

■ ברח' טבריה, קרוב לרח' הרצוג, 3 חד' גדולים, כ-75 מ"ר עם סוכה, עורפי ולא משופץ, ק"א, 1,530,000 ש"ח. תיווך ש. מאירוביץ הרב קוק 23 ב"ב 03-5797756 050-5308742 (24-24)

■ דירת 3ח' באזור הערייה, בניין חדש, דירה ברמה גבוהה, 3 כ"א, כניסה מיידית. 054-7663105, תיווך (46-47)

■ ברח' מינץ, 3 חד' גדולים, מחולק ל-2 דירות, קומת קרקע מוגבהת, 1,600,000 ש"ח, מושכר ב-5,700 ש"ח אפשרות לעשות טאבו משותף. מאירוביץ בלעדי תיווך ש. מאירוביץ הרב קוק 23 050-5308742 03-5797756 (34-34)

■ למכירה 3 חד', 70 מ"ר, ק"ב, משופצת ומושקעת ברח' עמי השקט חזית 1,540,000 ש"ח. בלעדי תיווך ש. מאירוביץ הרב קוק 23 ב"ב 03-5797756 050-5308742 (37-37)

■ בר"ע, ליד ישעיהו, 2 דירות, 3 חד' עם טאבו משותף בק"א, 60 מ' כל אחת, ביחד 2 הדירות 1,900,000 ש"ח. תיווך ש. מאירוביץ הרב קוק 23 ב"ב 03-5797756 050-5308742 (37-37)

■ בבניה מתקדמת, ברח' הרב קוק, 3 חד', קבלן אמין, 1,430,000 ש"ח. תיווך ש. מאירוביץ הרב קוק 23 ב"ב 03-5797756 050-5308742 (24-24)

■ 3.5 חד' ברח' יחזקאל קרוב לרח' הרצוג, ק"א, חזית, משופצת, 100 מ', פינוי מיידי, 1,700,000 ש"ח. בלעדי תיווך ש. מאירוביץ הרב קוק 23 050-5308742 03-5797756 (42-42)

2-2.5 חדרים

■ בבני-אברהם! 2.5 חד', 65 מ"ר, ק"ב, אחרונה, חזית! מסודרת, 1,240,000 ש"ח. "אפיק נכסים" 03-5791514, 053-3128884 (47-47)

■ בחידא, 2 חד', 55 מ"ר, ק"ב, משופצת. *בדניאל, 2 חד', 64 מ"ר + תהליך אישור להוספת 40 מ"ר, חזית, שמורה, 1,400,000 ש"ח. א.פנחסי, 03-57999308 (47-47)

■ ברח' ירושלים, 2.5 חד', 65 מ"ר, ק"ד, משופצת כחדשה + רשיון ביד לבניה בגג בטון מדרגות לגג מחדר מדרגות (מוכן ליחידה) + פיר למעלית, 1,600,000 ש"ח, גמיש. א.פנחסי, 03-57999308 (47-47)

■ בבלעדיות בהרב קוק השקט, 2.5 חדרים, ענקית אופציה לבניה בגג. 'אפיקי-נדלן-בועז' 054-8474843 (47-47)

■ בהר השלום בתחילת בניה, 2.5 חדרים, ק"ב + מעלית + ממד + סוכה, 1,275,000 ש"ח. "סלומון-נכסים-והשקעות" 03-6199323 (47-47)

■ מציאה!! בז'בוטינסקי ליד נורדאו, 2 חדרים, 55 מ"ר במצב מצויין + היתרים לבניה בגג (רעפים), 1,070,000 ש"ח, גמיש. "סלומון-נכסים-והשקעות" 052-7652801 (47-47)

■ בבנימין אברהם, 2 חד', ענקית, קומה נוחה, אפשרות להפוך בקלות ל-3 + אופציה בצד ובגג, רק, 1250,000 ש"ח. נדלן הקריה, 050-3000121, 054-8472222 (47-47)

■ בלעדי, 2 ח', כ- 60 מטר ברבי עקיבא קומה ד', עורפית לא משופצת + אופציה לסוכה, 1,200,000. תיווך אלטרנטיב, 054-5500263 (47-47)

■ בלעדי 2 ח' במימון, 60 מ' + אופציה לסוכה, קומה א', חזית, 1,350,000. תיווך אלטרנטיב, 054-5500263 (47-47)

■ בז'בוטינסקי, 2 חד' + 2 חצאים, קומה - 1, משופצת, תיווך יוסף יגן, 052-2243454. מייל- yosi.yagen@gmail.com (46-46)

■ ברח' יהושע קרוב לגן העיר 2.5 חד' 60 מ' ק"ק כניסה נפרדת 1,200,000 בלעדי תיווך ש. מאירוביץ הרב קוק 23 ב"ב 03-5797756 050-5308742 (46-46)

גבעת שמואל

■ 5 חד' גדולים ומרווחים ביוני נתניהו (בלי סוכה), ק"6 כולל מחסן וחניה, 2,450,000 ש"ח. בלעדי תיווך ש. מאירוביץ הרב קוק 23 050-5308742 03-5797756 (28-28)

דימונה

■ מציאה! 2 דירות: 1 חד' ו- 2 חד', מושכרות, יחד ב- 2,200 ש"ח, ק"ד (ללא עמודים), 520,000 ש"ח. תיווך ברכת-הבית, 050-4199643 (47-47)

■ דירה מחולקת ל- 2 יחידות, מושכרת, ב- 2,800 ש"ח, מחיר: 460,000 ש"ח במציאה! תיווך ברכת-הבית, 050-4199643 (47-47)

וילות ובתים

■ קוטג' 5 חד', 140 מ"ר + חניה וגינה פרטית, ממוזג, מחיר: 1,070,000 ש"ח. שכירות: 4,000-4,500 ש"ח. תיווך ברכת-הבית, 050-4199643 (47-47)

4-4.5 חדרים

■ 4 חד', כ- 100 מ"ר, ק"ק, ליד הישיבה, 590,000 ש"ח. תיווך ברכת-הבית, 050-4199643 (47-47)

שבריה

+5 חדרים

■ בקריה החרדית (צמוד לשטיבלאך), 5 חד', 150 מ"ר, ק"א + 2 מרפסות, מסודרת, 860,000 ש"ח. "רימקס" 050-2442446 (47-47)

4-4.5 חדרים

■ צמוד לאריסטון, נוף לכינרת, בקו ראשון, ק"ב, 4 חד', 052-7115281 (47-50)

■ מצוין להשקעה! ברח' ברנר, 4.5 חד', 118 מ"ר, ק"ד, ללא מעלית, נוף מרהיב לכינרת, 450,000 ש"ח, גמיש. "רימקס" 050-2442446 (47-47)

■ בבר-כוכבא, ק"ג, מרווחת מאוד, 4.5 חד', 690,000 ש"ח. "רימקס" 050-2442446 (47-47)

■ במושבה מגדל, דו-משפחתי, 80 מ"ר, 4 חד', על מגרש 400 מ"ר + שצ"פ, פינתי, 1,150,000 ש"ח, גמיש. "רימקס" 050-2442446 (47-47)

■ בק.שמואל (רח' מיכאל), 4 חד', ק"ב, משופצת וממוזגת, 600,000 ש"ח, 054-8416754, 052-7606968 (25-5/17)

3-3.5 חדרים

■ בשיכון ד', 3 חד', 84 מ"ר, ק"ד, ללא מעלית, נוף מרהיב לבקעת יבניאל, 430,000 ש"ח. "רימקס" 050-2442446 (47-47)

ירושלים

■ ברמות, בכיסופין בבנין החדש מול הקניון, 4-5 חד', מושקעות. "תיווך" 052-4213333 (47-50)

■ בגילה א' החרדית!!! מאות אברכים! למכירה/ השכרה 2-3-4-5 חד' + אישורי בניה להרחבה!!! דירות בפיסגת זאב צ. פת, קרית מנחם, עיר גנים וקרית יובל! הנחות לאברכים! שמאות לדירות! דרושות דירות לעולי צרפת, "הולילנד נכסים" 02-6763740 (38-11/17)

וילות ובתים

■ ברמות א': קוטג' 4 חד' (100 מ"ר) משופץ, נוף, כ"פ, אופציה 60 מ"ר בגג, 2,400,000 ש"ח. תיווך הכוכבים: 02-5713375 (47-47)

■ מכירה בבלעדיות בהזדמנות נדירה! "וילה הכי יוקרתית באלעד" משוקעת מיליון שקל בפנים!!!! 300/600 מגרש, הכול ברמת פרימיום, גינה מושקעת ומתוחזקת, לבעלי יכולת בלבד, 3 מפלסים + ביסמנד, אופציה ליחידות + אופציה לבניית עוד קומה, פרטיות מוחלטת, פרטים במשרד לרציניים!!! "ידידיה ומאור נכסים" יאיר, 054-4242449 (47-47)

■ בבלעדיות! וילה יוקרתית באלעד! משוקעת! 300/600 מגרש, הכל ברמת פרימיום, גינה מושקעת ומתוחזקת, לבעלי יכולת בלבד! 3 מפלסים + בייסמנד, אופציה ליחידות + אופציה לקומה נוספת, פרטיות מוחלטת! לרציניים! "ידידיה ומאור נכסים" 054-4242449 (47-47)

דופלקסים

■ ברמות 06, 6 חדרים + נוף, מרפסת, 3 כ"א, מטופחת, כניסה פרטית + מחסן גדול (א.ליחידה), 2,850,000 ש"ח, 058-6000650 (47-50)

■ בקריית משה, דופלקס ברחוב גת, 6 חדרים מהממת, אחרי שיפוץ כללי, במיקום מצויין, לפרטים: קבוצת פרפקט, 052-8308073 amitay@perfectpro.co.il (47-47)

4-4.5 חדרים

■ בשכונת רממה ברחוב המ"ג, 4 חד', בקומה נוחה ובמיקום מצוין + מרפסת סוכה, מחיר גמיש! בלעדי ל- צימוקי, 02-5638221 (47-47)

3-3.5 חדרים

■ 3 חד', מחולקת ל- 2 יח"ד, סה"כ 88 מ"ר, משופצת וממוזגת, ברח' ישעיהו, 1,850,000 ש"ח, 052-7649565 (46-46)

מירון

■ ביישוב כפר שמאי (5 דקות ממירון), וילה פרטית, 3ח' + מעטפת לעוד 2.5 חד', 50 מ"ר, קו ראשון ונוף מרהיב, גינה מטופחת, מתאים גם לדירת נופש. "רימקס" 050-2442446 (47-47)

עפולה

PRESALE
משרד ב-111,000 ש"ח
למכירה מסחר / משרדים בעפולה במרכז פארק ההייטק החדש
צמוד לתחנת הרכבת
6000 ₪ למ"ר
תשואה שנתית כ- 10%
תיווך השקעה בטוחה 052-7130898

פתח תקווה

■ מגוון דירות בבלעדיות 3, 4, 5 חד' באזורים המבוקשים בפתח תקווה לפרטים אנגלו סכסון 03-9301122 (25-23/17)

+5 חדרים

■ בבלעדיות! בטרומפלדור בבניין-חדש, דופלקס מחולק ומושכר, 160 מ"ר, 2,300,000 ש"ח. תיווך-ישוב-הארץ, 03-8007000, 050-3034110 (47-47)

4-4.5 חדרים

■ בכפר-אברהם, דירת 4ח', קומה 7, 85מ"ר דר/מע, חניה, דו"ש, מעלית שבת, 2 שרותים. תיווך "גרים" עטרת, 050-4231133 (47-47)

■ ברטשילד 4 ח', כ- 120 מ"ר, דר/מז/צפ, קומה 2, עורפית, מזגנים, תמ"א מאושרת. תיווך "גרים" עטרת, 050-4231133 (47-47)

■ בגני הדר, דירת 4 חדרים, ק"ב, מעלית, 1,550,000 ש"ח. א.י נכסים והשקעות נדל"ן, 052-6321306 (47-47)

לוח מזל וברכה 03-6162228 מזל וברכה הלוח הארצי

מודעות בתשלום
■ דירות למכירה ■ דירות להשכרה ■ דרושים ■ עוזרות ומטפלות ■ קייט ונופש ■ מכוניות למכירה ■ נותני שירות בתחומים שונים ■ מכירת פריט יד שניה מ-500 ש"ח ומעלה ■ יד שניה - תקשורת. מ- 250 ש"ח ומעלה

מחירים לפרסום בלוח
מודעת מילים רגילה עד 10 מילים
2 פרסומים - 129 ש"ח, 4 פרסומים - 192 ש"ח, 8 פרסומים - 319 ש"ח, 12 פרסומים - 424 ש"ח
מודעת מילים מודגשת עד 10 מילים
2 פרסומים - 173 ש"ח, 4 פרסומים - 256 ש"ח, 8 פרסומים - 424 ש"ח, 12 פרסומים - 579 ש"ח
■ ניתן להדגיש ברקע צהוב את מודעות המילים בתוספת 25% למחיר
■ המחירים כוללים מע"מ ■ התשלום בכרטיס אשראי
לא ניתן להקפיא, להחליף ולשנות מודעה.

מודעות בתשלום מתקבלות מידי שבוע עד יום ב' בשעה 14:00 בצהרים, לפרסום שלא בכרטיסי אשראי, יש לשלוח צ'ק לפקודת "קו עיתונות דתית" בצירוף נוסח המודעה לכתובת: ת.ד. 2106 ב"ב 51108.
כתובת הדוא"ל - luach@kav-itonut.co.il

כיצד מפרסמים חינם?
1. קבלת מודעות והערות ללוח הסוכר חינם אך ורק בפקס 03-6162229
2. ניתן לפרסם עד 10 מילים בלבד (כולל מספרי טלפון).
3. מודעות יתקבלו עד יום ה' ב-12:00 בצהריים בלבד, לפרסום בשבוע שאחרי.
4. יש להגדיר בראש הפקס, את המדור המבוקש ואת תת המדור באם יש.
לדוגמא: מדור: יד שניה מוכרים. תת מדור: מוצרי חשמל
5. לא יפורסם פקס שאינו ברור, שלא מופיעה בו קידומת למספר הטלפון, שמכיל יותר מ-10 מילים ושלא מצויינים בו שם השולח וכתובתו.
6. מודעה שתישלח פעמיים (גם בנוסחים שונים) לא תפורסם כללו.
7. שולח הפקס מתבקש לציין את שמו וכתובתו מתחת למודעה.
8. מודעה ניתן לבטל רק דרך הפקס (עד יום ה'). יש לציין בהדגשה: מודעה לביטול, תדור ונוסח המודעה כפי שפורסמה + תאריך הופעתה.
9. מדורים בהם ניתן לפרסם ללא תשלום:
■ ביקוש דירות
■ יד שניה - קונים
■ יד שניה - מוכרים עד 500 ש"ח (חובה לציין מחיר)
■ יד שניה תקשורת עד 250 ש"ח (חובה לציין מחיר)
■ ביקוש עבודה - לשכירים בלבד!
■ השבת אבידה ומציאה

הפרסום על בסיס מקום פנוי בלבד!

מספר הפקס: 03-6162229
כתובת הדוא"ל - luach@kav-itonut.co.il

■ **בהזדמנות!** בבורוכוב החרדי! בבנין בוטיק, 4 חד', יחידת הורים, מרפסת שמש + סוכה + חניה, 1,650,000 ש"ח, בבלעדיות רם נכסים, 054-5566145 (47-47)

■ **בבלעדיות** במרכז העיר 4 חד' מרווחת ומושקעת, 2 כיורים, מעלית וחניה משותפת - 1,490,000 ש"ח. "מיטב נכסים" 052-8530061 (47-47)

3-3.5 חדרים

■ **ברטשילד 3.5 חד'**, ק"א 98 מ"ר צפ/מע/מז, חניה מקורה, מעלית, דו"ש, 2 שירותים בקרבת: בי"ח השרון. תיווך "גרים" עטרת 050-4231133 (47-47)

■ **בכפר-אברהם,** דירת 3n', קומה 3, מזגנים, מעלית שבת, חניה, שכונה דתית. תיווך "גרים" עטרת, 050-4231133 (47-47)

■ **ברטשילד**, 3.5 חד', 100 מ"ר, ענקית, ק"ג (ללא), 3 כ"א, יפה, מסודרת וממוזגת, 1,340,000 ש"ח, גמיש, בבלעדיות נ.י.ל נכסים, 054-8433210 (47-50)

■ **במולהיבר**, 2+2, ק"א, גדולה, תשואה נאה!! רק 1,085,000 ש"ח, 050-4811122 (47-47)

■ **ביוספטל!** 3n', ק"ק, משופצת מיידית!! רק 800,000ש', מחיר סגירה!! 050-4811122 (47-47)

■ **בקלישר/אחד העם,** 3n', ק"ב, מסודרת ויפה, 1,100,000 ש"ח, 050-4811122 (47-47)

■ **ברטשילד**, 2+2, ק"ב, גדולה, 80 מ"ר 1,170,000 ש"ח, 050-4811122 (47-47)

קריות

■ **דירות** במחירי מציאה, ניהול נכסי אחזקות ושיפוצים, שרות בהנהלה חרדית, 052-7644050 (24-50)

פנטהאוזים ודירות גן

■ **מיני פנטהאוז במרום נווה על הפארק, בנין חדיש, קומה 21, 5 חד', 160 מ"ר + מרפסת 22 מ"ר + מחסן 150 מ"ר, בית חכם ומפואר + מעלית שבת. "חמד נכסים" 053-3357316** (47-47)

דירות להשכרה

אופקים

■ **באלי הכהן, קומת כניסה, 2 חדרים, מטבח חדש, מזגן, מואר, מיידי, 054-8460116** (46-50)

אלעד

■ **בבלעדיות** "ישראל אלבלינק שוק הנדל"ן" - לעסק כ- 60 מ"ר, בעליון, מיידי. ישראל, 052-3251213. אהובה, 050-5886828 (47-47)

3-3.5 חדרים

■ **לזו"צ** יח"ד ברשב"ם, 3 חד', ק"ד + מרפסת סוכה, מזגן, מאוורר, שרותים כפולים, מיידי, 054-4797080 (47-50)

בני ברק

■ **הזדמנויות השבוע! ברב לוין 2 חד'. בביאליק, 2 חד'. בקובלסקי, 3 חד', מפתחות במשרד, "אביחי - מתווכים" 03-5701010** (47-47)

■ **התפנה** חדר במשפחה עבור נערה/אשה חרדית הזקוקה לשיקום, פרטים 03-6182063 052-7659259 (7-43)

וילות ובתים

■ **ברח'** טרומפלדור, בית גדול, כ- 140 מ"ר עם חצר, פינוי מיידי, ק"ק, 6,500 ש"ח, גמיש, לל"ת, 052-6357770 (46-48)

פנטהאוזים ודירות גן

■ **בסוקולוב,** דירה בקומת קרקע, 35 מ"ר + חצר, ניתן להגדיל ל- 70 מ"ר (בהתאם לצורך), מתאים לגן ילדים, משרד וכ"ו. א.פנחסי, 03-57999308 (47-47)

דופלקסים

■ **בהר-שלום, דופלקס, 5.5חד', 170 מ"ר, 7,000 ש"ח. "חמד נכסים" 053-3357316** (47-47)

5+ חדרים

■ **בדב הוז,** 5 חד', משופצת וממוזגת, 3 כ"א, דוד"ש, חניה בטאבו, 3,600 ש"ח, 050-4102467 (47-47)

■ **בנועם אלימלך, מיידי, ק"א, 5 חד' מפוארת + גינה גדולה + מחסן, ב- 7,500 ש"ח. "דלוקס נכסים" 052-8555594** (47-47)

4-4.5 חדרים

■ **בר' עקיבא, בנין חדש, 4.5 חד', מצב מצוין, ק"א, חזית, ב- 6,500 ש"ח. "דלוקס נכסים" 052-8555594** (47-47)

■ **בעמוס,** 4 ח', כ- 90 מ"ר, ק"ב, עורפית, ממוזגת, סוכה, במיידי. "נדל"ן כהלכה" 050-4141926 (47-47)

■ **במינץ,** 4 חד' בנין חדש + מעלית, מיידי! 4,500 ש"ח. "אפיק נכסים" 03-5791514 (47-47)

■ **בטבריה, 4.5חדרים, מסודרת, חזית, ק"א + מעלית, 5,000 ש"ח, גמיש. "סלומון-נכסים-והשקעות" 052-7652801** (47-47)

■ **בדסלר בבנין חדש, 4 חדרים, ק"ג, חזית, סוכה + מעלית + חניה, 6,000 ש"ח. "סלומון-נכסים-והשקעות 052-7652801** (47-47)

■ **באזור ניסנבוים דירת 4 חד' יפה, בבניין מטופח, לתקופה ארוכה, תיווך אשכנזי 03-5791770** (47-47)

■ **ירד המחיר, ב עובדיה השקט, 4 חד' יפים, ק"א עם חניה, 5,200 ש"ח, אופ' לריהוט חלקי. תיווך ש. מאירוביץ הרב קוק 23 ב"ב 03-5797756 050-5308742** (40-40)

■ **מציאה ברח' פוברסקי 4 חד' גדולים, מושקעים, כמו חדש, נדירים ביופיים, בק"ג, ללא מעלית, 4,800 ש"ח, מיידי. בלעדי תיווך ש. מאירוביץ הרב קוק 23 050- 5308742 03-5797756** (38-38)

3-3.5 חדרים

■ **ברח'** חנה סנש 17, 3 חד', 3,600 ש"ח, מיידי, 054-8099198 (746-49)

■ **בעוזיאל,** 3 חד', קומה -1, חלונות דוד"ש, מעלית, 2,800 ש"ח לל"ת, מיידי! 052-7671305 (47-50)

■ **דירת 3 חד' בפרדס כץ, קומ' 3 משופצת. תיווך יוסף יגן, 052-2243454. מייל- yosi.yagen@gmail.com** (47-47)

■ **בפרדס כץ, דירת 3.5 חד', קומ' 3, משופצת. תיווך יוסף יגן, 052-2243454. מייל- yosi.yagen@gmail.com** (47-47)

■ **באחיה-השילוני, 3.5 חדרים, חזית, ק"א + מעלית + חניה, מיידי, 4,500 ש"ח, גמיש. "סלומון-נכסים-והשקעות" 052-7652801** (47-47)

■ **באיזור** ירמיהו/ר' עקיבא!!! 3 חדשה מהקבלן, ק"א, ב- 3,700, ק"ב, ממוזגת, ב- 4,500, מפתח ב"תווך פרפקט" 03-5745877, 052-7649782 (47-47)

2-2.5 חדרים

■ **בבלעדיות בטרומפלדור, יח"ד, 2 חדרים, 35 מ"ר, משופצת כחדשה, 2,300. 'אפיקי-נדלן-בועז' 054-8474843** (47-47)

■ **באמרי חיים,** 2 חד' גדולים, מושקעת, מטבח מסודר + מזגנים, פנויה, 052-7662441 (47-48)

■ **ברח'** החלוצים, 2 חד', ק"ק + חצר (אפשרות לריהוט), מוארת, 2,300 ש"ח, מיידי! 052-6357763 (47-49)

בהזדמנות!!! משופצת! 2,800 ש"ח! ביצחק שדה, 2 חד', כ- 45 מ"ר + הול ומטבח בנפרד, ק"ק, מיידי, לל"ת, 050-6474999 (46-49)

■ **ברח'** החלוצים: *2 חד', ק"ק + חצר, 2,300 ש"ח, מיידי. *2.5 חד' + מ.שמש, משופצת, 2,900 ש"ח, מיידי. *2 חד', ק"ב + מ.שמש, 2,600 ש"ח. מיידי, 052-6357763 (46-49)

■ **באזור** מרכזי, 2חד', יפיפיה, מרוהטת, ממוזגת, מאוורת, לזו"צ, מיידי, 052-7637508/9, 03-5742697 (46-48)

■ **בעמיאל, בבית קטן 2.5 חד' ק"א ואחרונה 3,500 ש"ח בלעדי תיווך ש. מאירוביץ הרב קוק 23 050-5308742 03-5797756** (45-45)

■ **במינץ, ק"ק, 2 חד' גדולים, ממוזג, מיידי, 3,000 ש"ח. בלעדי תיווך ש. מאירוביץ הרב קוק 23 050-5308742 03-5797756** (45-45)

■ **ליד** וז'ניץ, 2 חד', מרוהטת, ממוזגת + מעלית, ק"א, 054-8406608 (743-47)

■ **להשכרה בעמיאל, 2 חד', ק"א, משופצת יחידה,28 מ', מרוהטת חלקי, 3,000 ש"ח. בלעדי תיווך ש. מאירוביץ הרב קוק 23 050-5308742 03-5797756** (42-42)

1-1.5 חדרים

■ **בבלעדיות בדסלר, יח"ד כ- 40 מ"ר + מרפסת, ק"ז, אוויר ונוף + מעלית 03-8050080** (47-47)

■ **יח"ד** ליחיד, יפה ומרווחת, מרוהטת קומפלט וממוזגת בהרב רוזובסקי, 050-4113074 (47-50)

■ **בפרדו,** יח"ד יפה + מטבח ופינת אוכל, קרקע, מרוהטת וממוזגת, 2,300 ש"ח, גמיש, מיידי, לל"ת, 052-7648100, 03-6191468, 054-7773591 (47-47)

■ **ברח'** רמב"ם, 1 חד', משופץ וממוזג, ק"ק, כולל שרותים ומקלחון, מתאים ליחיד/משרד, 1,250 ש"ח, 053-3181044 (47-47)

■ **יחידת דיור בשיכון ה', משופצת, ריהוט חלקי, כולל ארנונה, 2,500 ש"ח, 050-8620450** (47-50)

■ **יחידת דיור** לזוג צעיר ברמת אהרן, ק"כ, יפה, מאובזרת וממוזגת, מ- 24/11, 052-7683705 (746-47)

■ **באמרי חיים** לזו"צ, יח"ד מרוהטת וממוזגת, ק"ק. *1 חד' ליחיד מרוהט וממוזג, מיידי, 052-3632080 (46-49)

■ **ברח'** פרדו, יח"ד יפה + מטבח ופינת אוכל, קרקע, מרוהטת וממוזגת, מיידית! 052-7648100, 054-7773591, 03-6191468 (46-49)

■ **יח"ד** חדשה ברמת אלחנן, מאוורת ומרוהטת, 2,900 ש"ח, מיידי, 054-8404598 (746-47)

■ **יחידת דיור** מוארת וחדשה ברח' בן-פתחיה, 2,100 ש"ח, 050-4177155 (746-49)

■ **1 חד',** פרטי לבודד בכניסה משותפת ,מרוהטת, ברח' חברון, 1,800 ש"ח, כולל מים, ארנונה וחשמל, מיידי! 054-4400074 (46-49)

■ **ברח'** רבינו אשר, דירת 1.5, מאובזרת ומרוהטת קומפלט, ממוזגת, 1,800 ש"ח כולל מים, 050-9734807 (743-47)

■ **להשכרה לבודד בק"ד עם מעלית, חד' קומפלט, מתאים גם לסופרים או קוסמטיקאית, המחיר 1,500 ש"ח. בלעדי תיווך ש. מאירוביץ הרב קוק 23 050- 5308742 03-5797756** (45-45)

פתח תקווה

■ **ברחוב פרנקפורטר, יחידה בת 2 חד', חדרים גדולים ומרווחים, משופצת וממוזגת, 2 כיורים, כניסה מיידית, 2,900 ש"ח, 052-7171222** (746-49)

תל אביב

■ **להשכרה** לזו"צ, 3 חד', בקרית הרים לוין, כניסה מיידית, 050-5654738 (46-49)

ביקוש דירות

■ **דרושה** דירה קטנה לקניה בב"ב/פ"ת (אזור השרון והמרכז), 054-7938941 (147-48)

■ **דרושה** דירה לקניה באזור ר"ג/פ"ת/ב"ב ב- 1,200,000 בערך, 052-3595314 (147-48)

■ **דרושה** דירה לקניה (לא משופצת/הרוסה) בבני-ברק ובסביבתה, 052-7396092 (147-48)

■ **דרושה** דירת 2-3-4 חדרים לקניה בבני-ברק/אפשרי הרוסה, 052-6651365 (147-48)

■ **דלת** עץ חדשה + משקוף, צבע חום כהה, רוחב 0.75מ' בבני-ברק, 300 ש"ח, 052-7600336 (147-48)

■ **זוג** תוכנים יפים ובוגרים, 70 ש"ח + אוכל, 052-7134641 (147-48)

■ **דרושות** דירות לקניה בכל הארץ לחברה ממשלתית, ע.משתלמת. "נדל"ן כהלכה" 055-6688111 (147-48)

■ **דרושות** דירות לקניה בבאר-שבע. יוסף השקעות, 050-3616800, 052-6616800, 08-6277193 (147-48)

■ **דרושה** דירה לקניה באזור ר"ג/פ"ת/ב"ב ב- 1,200,000 בערך, 052-3595314 (146-47)

■ **דרושה** דירה לקניה (לא משופצת/הרוסה) בבני-ברק ובסביבתה, 052-7396092 (146-47)

■ **דרושה** דירת 2-3-4 חדרים לקניה בבני-ברק/אפשרי בהרוסה, 050-6651365 (146-47)

השקעות

■ **תעצור דקה !! מעוניין להרוויח ?? השקעה סבירה!! רווחים משמעותיים!! אל תפספס !! תתקשר 058-7701070** (21-21/17)

■ **מציאה!** בבאר שבע, למגורים/השקעה, 4 חדרים + מחסן פנימי בגודל של כ- 100 מ"ר, שמורה, ממוזגת, מרוהטת, חניה בשפע, תשואה מצויינת למשקיעים ליוני צדוק, אקסקלוסיב שיווק וניהול נדל"ן, 054-5233623 (47-47)

■ **בבאר-שבע,** בשכונה ה', 3 חד', מושכרת לתוון ארוך, בהזדמנות! תיווך רומן, 052-7731832 (47-47)

■ **השקעה** ושותפות בפרוייקטים יזמיים ריווחים בתחום הנדל"ן החל מ- 100,000 ש"ח. קבוצת פרפקט, שמעון איגרא, 052-7710462, 077-5166040 office@perfectpro.co.il (47-47)

■ **רוצים** לקנות דירה להשקעה? אנחנו הכתובת! לפרטים: אמיתי גולדשטיין - קבוצת פרפקט, 052-8308073 amitay@perfectpro.co.il (47-47)

לפרסום בלוח 03-6162228

■ **בבאר שבע,** דירה מחולקת ל- 2 יחידות, בקרבת האוניברסיטה בשכונה ד', מושכרת ב- 3,200 ש"ח. 580,000 ש"ח. יוסף השקעות, 050-3616800, 052-6616800, 08-6277193 (47-47)

■ **בבאר שבע** בשכונה ה', 3 חד', משופצת, מושכרת ב- 2,200 ש"ח, המחיר: 580,000 ש"ח. יוסף השקעות, 050-3616800, 052-6616800, 08-6277193 (47-47)

■ **בבאר שבע** בשכונה ג', ברח' של פינוי בינוי, 3 חד', 750,000 ש"ח. יוסף השקעות, 050-3616800, 052-6616800, 08-6277193 (47-47)

■ **במושבה** מגדל (ליד טבריה) בית פרטי במרה גבוהה, 280 מ"ר + בריכה בעיצוב אדריכלי, מרהיב (בשלבי בניה), מגרש חצי דונם פינתי. "רימקס" 050-2442446 (47-47)

■ **למכירה** בטבריה חנות 120 מטר + גלריה מיקום מרכזי, מאוד גמיש, חנות 60 מטר, 350,000 ש"ח. "רימקס" 050-2442446 (47-47)

■ **בבאר שבע** בשכונה ד' ברח' אברהם אבינו, 3 חד', ק"ב, 560,000 ש"ח. יוסף השקעות, 050-3616800, 052-6616800, 08-6277193 (47-47)

■ **למכירה** קניון בבאר שבע, שכירות חודשית כ- 200,000 ש"ח, מחיר: 26,000,000 ש"ח. יוסף השקעות, 050-3616800, 052-6616800, 08-6277193 (47-47)

■ **בבאר-שבע,** למכירה דירות בבנין העומד לפני פינוי בינוי, 500,000-650,000 ש"ח. יוסף השקעות, 050-3616800, 052-6616800, 08-6277193 (47-47)

■ **בבאר-שבע,** באברהם אבינו, 3 חד', ק"ב, משופצת, קרוב לאוניברסיטה, 620,000 ש"ח. יוסף השקעות, 050-3616800, 052-6616800, 08-6277193 (47-47)

■ **בבאר שבע,** בשכונה ג', 4 חד', משופצת ויפה, מחולקת ל- 2 יח', 680,000 ש"ח. יוסף השקעות, 050-3616800, 052-6616800, 08-6277193 (47-47)

■ **בבאר-שבע,** 3 חד', במרכז גילט, קרוב לאוניברסיטה, 570,000 ש"ח, מושכר לתוון ארוך. יוסף השקעות, 050-3616800, 052-6616800, 08-6277193 (47-47)

■ **בבאר שבע,** בית קרקע, קרוב למעונות ג' והאוניברסיטה, אפשרות בניה, 1,500,000 ש"ח. יוסף השקעות, 050-3616800, 052-6616800, 08-6277193 (47-47)

■ **בשכונה ד',** ברח' אלכסנדר יואי (ליד מעונות סטודנטים), 3 חד', קרקע, 780,000 ש"ח. יוסף השקעות, 050-3616800, 052-6616800, 08-6277193 (47-47)

■ **באלי הכהן, קומת כניסה, מחולקת ל- 2, שלב סופי לפני חלוקה בטאבו, מטבחים חדשים, מגורים/השקעה, 054-8460116** (46-50)

■ **בעפולה, מבחר דירות להשקעה, תשואה גבוהה, + ניהול נכס, 052-7122466** (47-47)

■ **בבית שאן, מבחר דירות להשקעה, תשואה גבוהה, + ניהול נכס, 052-7122466** (47-47)

■ **למכירה** בקריית-ים ג', דירה מחולקת ל- 2, משופצות, מושכרות ב- 3,100 ש"ח, 510,000 ש"ח, לל"ת, 052-7612454 (46-47)

■ **דירות** להשקעה ולמגורים בצפת/בטבריה/בנתניה, החל מ- 380,000 ש"ח. נתי המתווך לציבור הדתי, 050-5766979 (43-47)

■ **מבחר** דירות ומגרשים להשקעה בטבריה ובירושלים. "מקצועני הנדל"ן" 055-9894908 (20-20/17)

עסקים

■ **למסירה** חנות משגשגת לבגדי נשים, במרכז ר"ע בב"ב, 140 מ"ר, שכירות חודשית, דמי פינוי/מוניטין נדרשים, 054-5555118 ,03-5792055 (47-50)

■ **מציאה להשכרה חנות פלאפל גדולה ומושקעת ברח' ירושלים 25 מ' + גלריה 6,500 ש"ח + מע"מ תשלום מראש ולכן לא משלמים עבור הציוד ולא על המוניטין בלעדי תיווך ש. מאירוביץ הרב קוק 23 050-5308742 03- 5797756** (46-46)

■ **מציאה!!! למסירה בטבריה, 6 צימרים יפיפיים ופעילים + סוויטה וג'קוזי, קרוב למרכז העיר, 050-6921233** (45-48)

■ **משתלם ברח' יחזקאל ק"ק, 100 מ' מחולק ל-2 יחידות חדשות מושכרות ב-5,700 ש"ח, ניתן להפוך לחנות, 1,900,000 ש"ח. בלעדי תיווך ש. מאירוביץ הרב קוק 23 050-5308742 03-5797756** (16-16)

נדל"ן מסחרי

■ **בבלעדיות אסם!!! 20-90 מ"ר לאחסנה - עסק שקט - משרדים - ולכל מטרה - תיווך, 052-7165120** (47-47)

אולמות

■ **אולם** כ- 300 מ"ר בתוך בית כנסת במרכז העיר ק.3, ללא מעלית לכל מטרה, 050-2589822 (47-47)

■ **להשכרה 130 מ', ברח' ירמיהו/ רבי עקיבא, ק"ק, מתאים למשרד עו"ד, רו"ח, 8,500 ש"ח. בלעדי תיווך ש. מאירוביץ הרב קוק 23 050-5308742 03-5797756** (5-5)

חנויות

■ **ברחוב ירושלים ע"י חברון, חנות 20 מ"ר + גלריה, חזית לכל מטרה, 2,700 ש"ח. "סלומון-נכסים-והשקעות" 052-7652801** (47-47)

■ **בבלעדיות!** ברבי עקיבא במיקום טוב, חנות 50 מטר, גדולה ומרווחת, לכל מטרה! אדי נדלן, 054-8493483 (47-47)

■ **בבלעדיות** בבני-ברק עזרא/חזון איש, בן 50 ל- 70 מ"ר, חזיתית + חניה (לא למזון). 052-7683068, תיווך (747-48)

■ **להשכרה חנות עובדת של פלאפל, 30 מ' בין חזו"א להשומר, פרנסה בשפע, השכירות 5,000 ש"ח+מע"מ, דמי פינוי וכל הציוד 100,000 ש"ח. בלעדי תיווך ש. מאירוביץ הר' קוק 23 050-5308742 03-5797756** (27-27)

■ **ברח' חברון, חנות למכירה 40 מ"ר, השקעה מעולה, בהזדמנות, 1,300,000 ש"ח. תיווך זילברברג, 03-5754412, 052-2236671 Zlbr54@gmail.com** (42-46)

■ **חנות מסודרת, 35 מ', ברח' ירושלים, אזור רמחל, 1,100,000 ש"ח. בלעדי תיווך ש. מאירוביץ הרב קוק 23 050-5308742 03-5797756** (7-7)

■ **למכירה** בב"ב בר"ע, 24 מ"ר, 1,600,000 ש"ח, 050-2229247 (47-47)

■ **בב"ב** בר' עקיבא 160, מיידי, חנות 40 מ' + גלריה, 054-2211000, יובל. 054-4574001, גילי (746-49)

■ **ירד המחיר להשכרה ברבי עקיבא באזור ירמיהו,חנות, 30 מ' משופצים כולל שרותים ומטבחון, 4,500 ש"ח. תיווך ש. מאירוביץ הרב קוק 23 050-5308742 03-5797756** (12-12)

■ **למכירה חנות ברח' הרב קוק ליד רח' טבריה, 30 מ'+גלריה+מחסן, 850,000 ש"ח, פנוי חלקי מיידי. בלעדי תיווך ש. מאירוביץ הרב קוק 23 050-5308742 03-5797756** (12-12)

■ **ירד המחיר, ברח' ירושלים ליד רח' חברון, חנות מסודרת 19 מ'+ גלריה 15 מ' לכל מטרה, שכירות 2750 ש"ח. בלעדי תיווך ש. מאירוביץ הרב קוק 23 050-5308742 03-5797756** (32-32)

מבנים

■ **מבנה** מסחרי בבאר-שבע, מושכר ב- 40,000 ש"ח לחודש, 5,500,000 ש"ח. יוסף השקעות, 050-3616800, 052-6616800, 08-6277193 (47-47)

■ **להשכרה** בבני-ברק לחנות/אולם, 300 מ"ר ואפשרות לעוד 400 מ"ר באזור האולמות 0527-182182 (43-47)

מגרשים

■ ***בגבעת זאב,** 200 דונם. *ברמות, 40 דונם כולל אפוטרופוס. פולטוב נכסים והשקעות, 052-3646632 (47-50)

■ **ביסודות, 8.5 דונם בשלמות, בטאבו, קרוב לכביש 6, בהזדמנות, 052-2457617** (47-47)

■ **בגדרה** 1-20 דונם טאבו, בתכנית המתאר החדשה של גדרה, 052-2457617 (47-47)

■ **במושב** רמות מאיר, 7 דונם בשלמות, טאבו, צמוד למגורים, 052-2457617 (47-47)

■ **במושב גני-הדר (רחובות), מגרשים אחרונים 500 מר' טאבו!! 052-2457617** (47-47)

■ **קונים** קרקעות בכל רחבי הארץ!!! התקשרו עכשיו!!! מחירים הוגנים, 052-2457617 (47-47)

■ **בבת שלמה,** 1-40 דונם טאבו פרטי על כביש 70 בהזדמנות, 052-2457617 (47-47)

■ **בלב השרון, בגוש 7808, 110 דונם בשלמות, חקלאי פרטי בהזדמנות! 052-2457617** (47-47)

■ **בחרוצים** (ליד נתיה), 85 דונם, חקלאי פרטי, בהזדמנות! 052-2457617 (47-47)

■ **קרקע מופשרת במרכז הארץ לדירה/משרד, כ- 230 מ"ר במחיר שלא יחזור. תיווך mbmestate, טל': 050-5483322** (47-47)

■ **קרקע בהוד השרון שהופשרה מחקלאות למגורים במחיר חסר תקדים, אושרה במחוזית וחתומה ע"י משרד הפנים, 0505-483322** (43-48)

■ **באזור התעשיה בברקן למכירה קרקעות ונכסים מניבים. בלעדי תיווך ש. מאירוביץ הרב קוק 23 050-5308742 03-5797756** (49-49)

מחסנים

■ **להשכרה** בב"ב ברח' רמב"ם מחסן, ק"ק, כ- 25/15מ"ר, גישה נוחה לרכב, 1,100 ש"ח, 053-3181044 (46-47)

■ **בבלעדיות אסם!!! 20-90 מ"ר לאחסנה - עסק שקט - משרדים - ולכל מטרה - תיווך, 052-7165120** (47-47)

משרדים

■ **במגדל בסר** 4, קומה 18, משרד להשכרה 161 מ"ר. 052-4575886, לל"ת (747-48)

■ **בבני-ברק** למשרד מרווח ומשופץ דרוש/ה שוכר/ת רציני/ת ולא מעשן/ת, 050-2037889 (47-48)

■ **בבלעדיות אסם!!! 20-90 מ"ר לאחסנה - עסק שקט - משרדים - ולכל מטרה - תיווך, 052-7165120** (47-47)

■ **להשכרה דירה קומפלט, של 35 מ"ר, משופצת, ק"ק, עם חצר ענקית, מתאים לגן, משרד ח"ח וכו' 3,250 ש"ח תיווך ש. מאירוביץ הרב קוק 23 050-5308742 03-5797756** (12-12)

■ **סטודיו** מפואר בגני טל, 14 מ"ר + שרותים, למשרד/חנות, 053-3105016 (745-48)

■ **בבני-ברק, ברח' חשב סופר 5 א', 2 חדרי משרד + מזגנים + מטבחון + שרותים, לכניסה מיידית, מתאים למשרד עו"ד ורו"ח, בהזדמנות, 3,600 ש"ח. תיווך זילברברג, 03-5754412, 052-2236671 Zlbr54@gmail.com** (45-48)

■ **בבני-ברק, ברח' חשב סופר 5 א', 4 חדרי משרד + מזגנים + שרותים, לכניסה מיידית, מתאים למשרד עו"ד ורו"ח, בהזדמנות 6,200 ש"ח. תיווך זילברברג, 03-5754412, 052-2236671 Zlbr54@gmail.com** (45-48)

■ **להשכרה** מס' משרדים יפים ומשופצים הכוללים אינטרנט, מדפסת ומטבחון מאובזר, וכן כיתת לימוד מאובזרת, אפשרות לקורס/זמן ממושך, לבירורים לאה 054-8468384 leas@rachip.com (43-477)

■ **בהזדמנות!!! בבית כלל בתל אביב, חזית לים, ק-10, 20 מ', כולל יחידה למנהל ויחידה למזכירה, מיידי, 2,000 ש"ח.תיווך ש. מאירוביץ הרב קוק 23 050-5308742 03-5797756** (15-15)

■ **משרדים** בב"ב להשכרה! כולל: ריהוט, קיון, דמי ניהול, אינטרנט, מטבחונים, ארנונה, במחיר הכרות!!! 072-2159193 (21-47)

■ **בשד' גרשנקורן, משרד מפואר, מושקע, 2 חד', ק"ק, 32 מ"ר, כניסה נפרדת, 3,000 ש"ח. בלעדי תיווך ש. מאירוביץ הרב קוק 23 ב"ב 03-5797756 050-5308742** (40-40)

■ **להשכרה 28 מ', ק"א כניסה נפרדת, בבנין יפה, מתאים למשרד או לקוסמטיקאית, אדריכל, ברח' הרב קוק ליד רח' חברון, 2,300 ש"ח. בלעדי תיווך ש. מאירוביץ הרב קוק 23 050-5308742 03-5797756** (34-34)

■ **מציאה להשכרה 130 מ', ברח' ירמיהו/ רבי עקיבא, ק"ק,כניסה נפרדת, מתאים למשרד עו"ד, רו"ח, 8,500 ש"ח, גמיש. בלעדי תיווך ש. מאירוביץ הרב קוק 23 050-5308742 03-5797756** (5-5)

■ **להשכרה בבן יעקב 500 מ"ר קומה 1- עם חלונות, במצב מצוין, 16,000 ש"ח, מחולק לחדרים של 50 מ'- 25 מ' מתאים לאולם תצוגה גדול, למחסנים, או למשרדים. בלעדי תיווך ש. מאירוביץ הרב קוק 050-5308742 23**
03-5797756 (48-48)

קיט ונופש

■ **קמפוס** מפואר וממוזג, במרכז ובצפון, מדשאות, אודיטוריום ומקווה, לקבוצות בלבד, 70-350 מקומות, 10:00-16:00, 03-5700040 (47-48/16)

אור הגנוז

■ **מיוחד לסוכות!** 2 צימרים נקיים מאובזרים וממוזגים + נוף מדהים, חצר ומתקני גן, 052-7655177 (41-17/17)

■ **צימר** עין התכלת - מפוארים, ממוזגים, חצר פרטית, סוכה, מבצעים לחגים 052-7165035 (40-52)

■ **וילת בוטיק** מהדרין - 7 סוויטות מפוארות מאוד, עד 30 איש + בריכה מקורה ומחוממת. אבינועם, 054-8001138 (37-37/17)

■ **צימרים/וילה** מקסימים ומאובזרים, ג'קוזי גדול, נוף מדהים + מרפסת גדולה, לזוגות/לקבוצות, 052-7655095 (23-49)

■ **יחידת ארוח** ל- 30 איש למשפחות ולקבוצות, מחירים אטרקטיביים, מבצע לקיץ, 052-7655120 (18-21/17)

אלעד

■ **קמפוס** ארוח לשבתות ולביה"ז; נקי, מטופח וממוזג, לקבוצות עד 90 איש, אפשרות לקייטרינג, 054-5747012 (24-24/17)

ביריה

■ **"אחוזת אלטונא"-** מערות לאירוח לזוגות (+תינוק) + ג'קוזי פנימי + בריכה חיצונית, פרטיות. 052-7703470 (25-21/17)

בית חורון

■ **"אורחן אור הזהר" - 2 צימרים כפרים ומבודדים: סוויטה פנטהאוז + חדר שינה וצימר קרקע + 2 חד', ג'קוזי + בריכה מחוממת ומוצנעת כל השנה לכ"א, 050-6752875** (25-28/17)

■ **צימר יפיפה** ומטופח (10 ד' מ-ם ומודיעין) לזוג/ משפחה, 2 חד' שינה, ג'קוזי, בריכה, 054-5461450, 02-5361450, 052-2611920 (37-17/17)

■ **צימר מקסים,** 10 דקות מירושלים ומודיעין, בריכה פרטית, ג'קוזי, גינה, נקי ומעוצב, 050-6217759, 02-5361771, 050-8490663 (3-4/17)

בית מאיר

■ **מתחם נופש** מהדים - 8 ח' + ברכה סגורה ומחוממת (ניתנת להשכרה בנפרד) + בוסתן ומשחקים. בקרו באתר "אגם מים", 02-5344514 (24-25/17)

בני ברק

■ **בעוזיאל** 2 יחידות אירוח חדשות, מפוארות ומאובזרות לזוג, לקצרות/ ימים/ שבתות/ שמחות 052-7133052 כמו"כ דרושות דירות לארוח לזוגות ולמשפחות (30-4/17)

■ **בקהילות יעקב,** יחידה יפיפייה לזוג, מאובזרת ברמה גבוהה, ממוזגת + מרפסות גדולות + נוף, עב"ס יומי, 050-4195652 (46-18/17)

לפרסום בלוח 03-6162228

בר יוחאי

■ **הנופש המושלם -** "סולם יעקב": צימרים ממוזגים, נוף, גינה, בריכה וג'קוזי ענק, 054-2273670 (52-52/16)

■ **יחידות ארוח** כפרי גדולות, ממוזגות ומאובזרות קומפלט, גינה + מרפסת, 052-3452522, 052-3771789, 04-6987547 (31-31/17)

גליל מערבי

■ **ערוגות הבושם** עמקה, באווירה דתית, צימרים + בריכה מחוממת, לאירוח זוגי ומשפחתי + יחידת אירוח גדולה, 052-8669043 www.rydy.co.il (741-1/17)

■ **בעמקא ליד נהריה,** צימרים למשפחות, שפע אטרקציות חליבה, רכיבה, אוירה כפרית ודתית. 052-8669090 04-9969141 בקרו באתר: mikibs.co.il (17-18/17)

דימונה

■ **ארוח בדימונה** עד 120 מקומות ליינה, מטבח + ח.אוכל + לובי + ח.הרצאות + בית כנסת + מקווה, 054-3088080 (33-8/17)

דלתון

■ **ארוח לחוויה -** בגליל ארוח פאר, בריכה, ג'קוזי, ח.אוכל, ערסלים, 050-2230470, 050-2230470, 04-7230470 (16-17/17)

■ **דירת נופש** מאובזרת משקיפה לנוף גלילי קסום, גינה, דשא, נדנדות, ערסלים וטרמפולינות, 04-6820038, 050-4133082, 050-4133098 (25-25/17)

טבריה

■ **סוכות מעל המים** - חדרי ארוח מאובזרים במחירים מוזלים, מבצעים מיוחדים לחגים!!! אפשרות להסעה, 052-3224835, 052-2634477 (37-37/17)

■ **דירות נופש מאובזרות וממוזגות לנופש בין הזמנים בטבריה, לפרטים: 052-7149402** (35-47)

■ **מתחם דירות נופש איכותי, משופצות וממוזגות, למשפחות ולקבוצות קטנות, חלקם עם נוף לים, ביכנ"ס במקום, מחירים נוחים! 050-8818678** (42-44/17)

■ **צימר מפואר** לזוגות, מטבחון מאובזר + ג'קוזי זוגי + בריכה מוצנעת. מרפסת/גינה, ביהכנ"ס קרוב. 050-3770300 053-7707020 (28-29/17)

■ **דירות נופש** בטבריה, ברמה גבוהה ליחידים ולקבוצות לל"מ - 02-6263663, 058-3777400 (7-10/17)

■ **"אחוזות כינורות"-** צימרים וסוויטות, מרחק הליכה לכנרת ולטיילת + בריכה מחוממת וספא (כשר). 052-5948777 (4-5/17)

■ **צימרים "שקיעה באופק", בפוריה רומנטים לזוגות, בריכה מחוממת מוצנעת, ג'קוזי ענק + נוף, ביכנ"ס קרוב, 050-7322422** (23-23/17)

■ **צימר "פסגות החן" - בפוריה, בריכה מחוממת ומוצנעת + ג'קוזי ענק, מאובזר + נוף, בקרבת ביהכנ"ס, לזוגות בלבד, 052-7772913** (48-49/16)

■ **בפוריה - "בקתות תאיר לכנרת" - עם נוף מדהים, מאובזרות וממוזגות + גינה, לזוגות! 050-6927465** (7-9/17)

טלזסטון

■ **"הארובה האדומה" -** חדרי ארוח בוילה יפהפיה (עד 12 איש) לזוגות/משפחות (קרוב לבית החלמה), 050-6613661 (23-23/17)

יבניאל

■ **צימר** הכהנים- 10 דק' מהכינרת, חצר מהנה לילדים. 052-7150124 (36-33/17)

■ **צימרים** מאובזרים ליחידים ולקבוצות - מנגל, בריכה גדולה, סנוקר, כדורגל, פארק לילדים לשבתות ולחגים במחירים נוחים! 052-3540874, 052-3594875 (38-52)

■ **2 צימרים** למשפחות, בריכה בכל צימר, טרמפולינה ענקית, שולחן כדורגל, מנגל וטיולי שטח, 055-6678585 (23-24/17)

■ **צימר חדש ממוזג ומאובזר+חצר עד 6 מיטות מבצע 350 ללילה! 050-4102275** (45-5/17)

ירושלים

■ ***בגאולה,** דירה חדישה ויוקרתית + גינה. *4 חד' חדשה + חצר, 053-3131809, 02-5387605 (47-47)

■ **"טל בכפר" - לנופש מושלם, צימרים קסומים, מעיינות במרחק הליכה. *סוויטה חדשה ומפנקת + ג'קוזי + סוכה, 052-7203715/20** (43-17/17)

■ **במלון** רמדה חדר + מטבחון ומרפסת, כולל שרותי המלון (ללא אוכל) לימים/ שבתות/תקופות, 052-7184183 (38-13/17)

■ **בנין** ישיבה ברמות, להשכרה בשבתות, חדר אוכל ובית מדרש, 052-7646764 (40-41/17)

■ **בבית ישראל** - בוכרים: דירה חדשה 2-4 חד', ק"א, להשכרה לשבתות ולחגים, 050-2638641 (14-1/17)

■ **בנין ישיבה בירושלים** להשכרה לשבתות 60 מיטות + ביהמ"ד + חדר אוכל, 052-7634389 (38-38/17)

■ **בצור-הדסה** וילה יפיפיה 7 חד', גינה, מרפסות, עד 20 איש, לשבתות גיבוש משפחתיות ולחגים, 1,800 ש"ח ללילה, 054-6987004 (38-39/17)

■ **יחידת נופש** מושקעת במרכז ירושלים, 6 מיטות, על בסיס יומי, 052-6134378 (3-4/17)

■ **מבנה חדש- לשבתות חתן, שמחות ושבתות נופש כולל בית כנסת מפואר, בית מדרש, 2 אולמות, 2 מטבחים, חנייה חצרות, 058-3232627 02-5003414** (30-30/17)

כלנית

■ **צימרים** יוקרתיים ביותר + ברכה אולימפית + ג'קוזי ספא ענק + נוף פסטורלי ומדשאות, תחבורה ציבורית מכל רחבי הארץ למקום, 054-6242965 (28-28/17)

■ **8 דק'** מטבריה 2 צימרים חלומיים+ ג'קוזי ובריכה 500 ש"ח ללילה. 050-2565636 (40-52)

כפר זיתים

■ **בכפר זיתים** (ליד טבריה), דירת 3 חדרים, 70 מ"ר + חצר ונדנדה לסופ"ש, 054-8457896 (747-50)

כפר שמאי

■ **3 צימרים על מתחם של 4 דונם, בריכת שחיה וג'קוזי, ספא ענק, למשפחות ולזוגות, מחירים נוחים!!! גם לחגים, 054-4385580** (41-1/17)

מושב אלומה

■ **"מרגוע אלומה"** - יחידות דיור חדשות (עד 50 איש) לנופש ולשבתות גיבוש, 08-6889750, 054-2250240, 050-2250232 (9-10/17)

מושב עלמה

■ **צימרים + בריכה**+ג'קוזי לישיבות, שבתות חתן ומשפחות,מאובזרות וממוזגות 052-8793288 (21-21/17)

מושב תרום

■ **"בוסתן לביא" -** דירת נופש יפיפיה, נוף מדהים, סטנדרט גבוה, פרטיות באווירה פסטורלית + המלצות, 050-6333765 (42-2/17)

■ **"אחוזת אסתר" - צימרים מטופחים למשפחות וזוגות, בריכה + מקווה לגברים, ג'קוזי, גינה ונוף,פינת חי, 052-8723705, 050-4443803** (9-12/17)

■ **מזל - ארוח כפרי,** וילה מרווחת ומושקעת, נוף מדהים + בריכה, למשפחות ולזוגות, גישה לנכים, 052-8013000 (4-5/17)

■ **ארוח כפרי בוילה יפה + בריכה פרטית, מושב דתי, 02-9913107, 054-6928116** (20-20/17)

מירון

■ **בעליה** לציון הרשב"י - דירות זוגיות ומשפחתיות ברמה גבוהה. שטרן, 052-6181700, 050-6393480, 050-9989500 (46-45/17)

■ **צימר נקי** ממוזג,משפחתי, מרפסות נוף, קרוב לרשב"י, מש' אלק. 054-8042119 04-6989119 (50-4/17)

■ **יחידות נופש** מאובזרות - קרוב לרשב"י, נוף מדהים, במחירים נוחים, מרציאנו, 054-5989347, 04-6987450 (25-25/17)

■ **דירות** אירוח למשפחות, ממוזגות ומאובזרות + חדרים לזוגות, 052-2979067, 04-6980624 (25-25/17)

■ **אירוח פאר חדש - מרחבים למשפחות, קבוצות ולזוגות + נוף, מרהיב סמוך לרשב"י, 052-5226788, 052-4478055, 04-6980585** (35-35/17)

■ **צימרים חדשים, מאובזרים וממוזגים, לזוגות 7 דק' לרשב"י, אפשרות לקבוצות + חדר אוכל, מש' שלג, 04-6980744, 050-8989641** (16-18/17)

■ **צימרים מרווחים וממוזגים קרובים מאד לציון הרשב"י, לזוגות ומשפחות. 058-3257592 052-7644916** (38-36/17)

■ **ארוח** אצל הכהנים - דירות נקיות ומרווחות לזוגות ומשפחות, חצר גדולה ומטופחת + מתקנים לילדים וחדר אוכל, 054-6987257 (28-29/17)

■ **במירון דירות** איכותיות, מרווחות וממוזגות, דשא+ נדנדות, חצר גדולה ומטופחת, מש' סופר. 052-8401847 04-6989734 (50-46/17)

■ **דב ושושנה לנדאו** דירות ברמה גבוהה, ממוזגות ומאובזרות למשפחות, אפש' לזוגות, באמצע שבוע. 04-6989510 052-8771810 (15-18/17)

מצפה ירחו

■ **נופי הירדן** - "בנצימר" - סוויטה מפנקת ומרפסת נוף מדהימה ביישוב הדתי מצפה יריחו, כ- 15 דק מירושלים, 050-2403750 (40-52)

נהריה

■ **דירת 3.5 חד' לחופשה משפחתית, ממוזגת ומרווחת, נוף גלילי מדהים! 050-4770781/2** (32-48)

נתניה

■ **וילת נופש כ- 150 מ"ר מהחוף הנפרד, גדול ומרווח, למשפחות וציבור דתי, כ- 13 מיטת בכ"א + גינה, בקרבת בי"ח לניאדו, מבצעים לחגים! 052-6460451** (41-1/17)

■ **בצאנז,** סוויטות/דירות, מפוארות, מאובזרות ונקיות + נוף פנורמי + מרפסות ענקיות, 054-8598366/77, 054-8519879, 09-8625160, 053-3125160 (49-1/17)

ספסופה

■ **"סוויטות ארגמן"** + ג'קוזי ספא פרטי לכל יחידה + ברכת בנויה, צמוד למירון, 050-2606535 (11-16/17)

קמפוס מסודר במרכז הארץ לאירוח בשבתות

לפרטים:
050-4115114

■ **סמוך לרשב"י, צימרים יפיפיים ומאובזרים, ג'קוזי בכל צימר, ספא, ביכנ"ס מפואר, מחירים נוחים לחורף! 050-2004839, 04-6980959** (47-20/17)

■ **וילה** גדולה ונקיה לאירוח מהנה במיוחד (4 חד' + סלון) בריכת שחיה מובנת, גינה גדולה, פינות ישיבה ועוד. 054-5726412, 077-5590283 (36-17/17)

■ **בספסופה, אירוח כפרי,** נגיעות בגליל, 4 יחידות, מתאים עד 24 אורחים, בריכת גלים מחוממת 3X4 + בריכה רגילה גדולה, חדר אוכל, ביכנ"ס, 050-5068848 (732-6/17)

■ **למרגלות ההר** - 4 יחידות אירוח + בריכה + גינה לזוגות ומשפחות, 052-4604609, 04-6980449 (18-21/17)

■ **"אחוזת מרים"** - 6 צימרים מפוארים, בריכה + ברכת ספא מחוממת וסאונה לזוגות ומשפחות, 052-5254569, 04-6980419 (5-6/17)

צפון

■ **צימר** מפואר מאוד + ג'קוזי ספא ענק, מדשאות וערסלים + ברכה מוצנעת, נוף עוצר נשימה! 780 ש"ח ל- 2 לילות - תחבורה ציבורית מכל הארץ עד המקום, 054-5742965 (27-1/17)

■ **בנוף-כינרת** ע"י צפת, צימר חדש לזוג, נוף מדהים, 250 ש"ח, 054-8407892/52 (46-49)

צפת

■ **מבחר** גדול של דירות נופש בצפת וסביבותיה, ממוזגות, למשפחות ולקבוצות, במחירים נוחים, 050-4105896 (47-21/17)

■ **בעיר** העתיקה דירות נופש חדישות עד 10 נפשות במיקום מרכזי, 054-8473847 (47-50)

■ **בעיר העתיקה! צימר לזוגות, חדש וממוזג, במיקום מעולה, 052-7153475** (43-47)

■ **דירות** קטנות וגדולות, נקיות וממוזגות + נוף, לימים/ שבתות וחגים, לחודש בלבד! 052-7645275/2/3, 054-8592082, 058-3245275/2 (41-15/17)

■ **בנווה אורנים- וילה 5 חד' למשפחות, מפוארת, מאובזרת+ בריכה מחוממת ושולחן סנוקר מקצועי. בקרו באתר- "וילת דורון פאר" 050-4296661 050-7477127** (33-7/17)

■ **בית פרטי** מאבן כולל 2 צימרים+חצר גדולה, בצלע ההר, צופה לנוף מדהים 052-7155422, 053-3147542 (37-37/17)

■ **"אחוזת נועם" - 4 דירות נופש, עד 30 מיטות, יוקרתיות, למשפחות/זוגות, ממוזגת, ליד ת.מרכזית ועתיקה, חצר ענקית + נוף מרהיב + בריכה, נדנדות 052-5856465** (29-29/17)

■ **להתעורר** בצפת העתיקה!!! דירת נופש מאובזרת!!! מקום אסטרטגי, קרוב לבתי כנסת העתיקים 050-4161618 (29-3/17)

■ **דירות נופש בלב העתיקה צפת, מרפסת גדולה, מיזוג, עד 8 מקומות, 054-8433991** (22-48)

■ **ויטראז',** בעתיקה, 8 חדרי אירוח יוקרתיים ומפוארים, למשפחות ולקבוצות, קרוב לביהכנ"ס קרליבך, חב"ד, 052-7646814 (21-21/17)

■ **לבין הזמנים** - לשבתות, מאוורר, נקיה ומסודרת + מזגן ונוף מדהים, בהזדמנות! 058-3266448 (30-30/17)

■ **מתחם נופש** לזוגות/ משפחות/קבוצות,עד 18 איש, ברמה גבוהה, חצר + ברכה ענקית + נוף. 058-7506090 (25-25/17)

■ **דירות** יפהפיות נקיות ומסודרות, לשבתות וימים בעתיקה ובכלל, 04-6923371, 052-7183288, 057-3112314 (26-26/17)

■ ***בעתיקה** בכיכר המגינים - נקיה, גדולה וממוזגת לזוגות ומשפחות. *צימר לימים ושבתות, 052-7687778, 077-7677018 (25-1/17)

■ **בס"ד - צימר** לתפארת עד 11 מיטות, כל השנה, לבחורים ומשפחות, מומלץ ביותר! 052-7623725 (6-9/17)

■ **"סוויטות הארי" -** יחידות נופש בעתיקה, מפוארות, ממוזגות ונקיות, נוף וג'קוזי, 050-4156810 (17-18/17)

■ **"הצימר של מולי" -** בעתיקה, 2 חד', חדישה, מטופחת, מאובזרת וממוזגת, מול ביכנ"ס בירב (קרליבך) לזוג + 2, חניה, 050-6241690, 03-9363752 (16-17/17)

■ **חדרי ארוח** הגפן בלב העתיקה, ממוזגות ומאובזרות קומפלט (מול מלון רימונים) 054-5881866, 04-6973389, 050-8227511 (30-30/17)

קוממיות

■ **דירה + מלונית** (15-50 מיטות) + אולם + חצר משחקים, נקי במיוחד, 052-7613501/2 (47-50/17)

ראש פינה

■ **"הפגודה בפינה"** - 4 יח' מדהימות, מאובזרות וממוזגות, קרוב לק. צ'יקים + בריכה עלית. קבוצות/משפחות/זוגות www.hapagoda.com 054-9988348 (20-19/17)

רמת הגולן

■ **במרכז הדתי חיספין,** צימר חדש ומאובזר, פינתי ושקט+ ג'קוזי, כולל סוכה אטרקציות באיזור, מומלץ!!! 054-2232004 (737-11/17)

טיולי ג'יפים

■ **"בנצי טיולי ג'יפים"** - חוויית שטח יחודית מס' 1 באיכות, מצפה יריחו, 050-2403750, 052-2403750 (40-52)

מכוניות

קניית רכבים

■ **קונה כל הרכבים** לפירוק+ נסיעה. 050-5238722 052-4714818 (42-38/17)

■ **קונה לפירוק** + נסיעה כל המכוניות, משאיות, טרקטורים, אמינות + אישורים, 052-5752933, 052-3239123 (1-2/17)

מכירת רכבים

■ **100% מימון והנחות בלעדיות לרכבים חדשים יד 00 ישירות מהיבואן. "לוינסן רכבים" 076-5412123** (47-47)

הונדה

■ **הונדה** CRV ג'יפ 1998, 170,000 ק"מ, אוטומט, מזגן, 3 חודשי טסט, צבע שמפניה, מחיר: 17,000 ש"ח, 054-8019918 (747-50)

יונדאי

■ **יונדאי** I 20 אוטומטי, 2010, חסכוני, רכב חדש, 122,000 ק"מ במחיר מציאה! 36,000 ש"ח, 052-7220391 (47-47)

מיצובישי

■ ***מיצובישי** אוטלנדר 7 מקומות, 100% מימון ללא בעלים קודמים, בהחזר חודשי של 1,900 ש"ח בחודש, 076-5412123 (47-47)

סובארו

■ **בהזדמנות, סובארו אימפרזה 2006, 1600, אוטומטית, ראשונה, צורה חדשה, מכני מעולה, שמור ומסודר + טסט לשנה, 054-8402332** (47-47)

סיאט

■ ***סיאט** טולדו בהנחה משמעותית ובהחזר של 990 ש"ח לחודש ללא מקדמה, מבצע מיוחד לכמות מוגבלת, מערכת וויז ומצלמה מתנה, 076-5412123 (47-47)

סיטרואן

■ **7 מקומות,** פיקסו אוטומטי 2010, יד שניה, 129,000 ק"מ, שמור ומטופל במצב חדש!! שווה לראות!!! גמיש ניתן להחלפה! 40,000 ש"ח, 052-6918692 (47-47)

פורד

■ **גלקסי 2012, 7 מקוומות, לבנה + טסט. 054-8402332, פנחס** (47-47)

קיה

■ **קיה קרניבל** 2006, שמורה ומטופלת כחדשה, 7 מקומות, 23,000 ש"ח, 052-7177704 (747-50)

■ **קיה ריאו** משפחתית, 2011, אוטומט, שמור מאוד, 120,000 ק"מ, חסכונית, נוסעת גם על גז!! רכב 5 מקומות!! 31,000 ש"ח, 052-6917491 (47-47)

מוצרים ושירותים

דיו וטונרים

■ **"טונר ודיו"** -ר' עקיבא 109 ב"ב, כל סוגי הדיו והטונרים למדפסת, החל מ- 20 ש"ח, להזמנות 050-4161617 (29-3/17)

הובלות והסעות

■ **"הסעות היימיש" -** לאירועים, טיולים, נתב"ג, במחיר מוזל! נהגים חרדים! 052-7692091 (47-50)

■ **"מובילי בני-ברק"** דירות, משרדים, רהטים חדשים, פירוק והרכבת ארונות, 054-7671669 (47-6/17)

■ **"הסעות דניאל" - רכבים ממוזגים וחדשים! 14,16,20 מקומות שרות אמין, מחירים זולים!! 052-7101020** (47-20/17)

■ **בס"ד "המוביל שלך** ובשבילך!" העברת דירות ומשרדים ופריטים בודדים. 054-4434362, נתי (39-52)

■ **"דרך המלך" - הסעות וטיולים - לכל רחבי הארץ, 14,20,30,40,55 מקומות, נהגים חרדים ואדיבים, 054-5990390, 053-3166566** (38-35/17)

■ **"שלוימל'ה הסעות" הסעות וטיולים לכל הארץ רכבים מפוארים ונתב"ג ירושלים וב"ב, ואירועים 057-3188842 050-7532336** (33-33/17)

■ **התחדשנו ב- 40 מקומות! מיניבוסים להסעות וטיולים לכל חלקי הארץ, שירות אמין ואדיב, 052-3821702, 050-4110855** (35-47)

הלבנת שיניים

■ **קרסט** - מדבקות להלבנת שיניים, כל הסודים במחירים מפתיעים! 03-6199567, רח' עזרא 66, בני-ברק (46-1/17)

לפרסום בלוח 03-6162228

הלוואות ומשכנתאות

הלוואות עד ₪10,000 בפריסת צ'קים לשנה לבעלי חשבון תקין

הלוואות עד ₪50,000 ללא ערבים לבעלי חשבון תקין

052-4132855

השכרת רכב

■ **אביב השכרה רכב - פרטיות ומסחריות אוטומטיות ל- 9 נוסעים ומטענים, השכרה לצעירים וחדשים, 03-5790909** (46-19/17)

■ **צביקה כהנא - השכרת רכב ונופש בארץ ובעולם, אצלינו השירות מעל הכל!!! 03-6318999** (40-4/17)

■ **רכב 7 מקומות,** לאברכים בבני-ברק, החל מ- 250 ש"ח ליום, 050-2502552 (4-3/17)

■ **רמי הסוכן שלך בחברת הגדולות!!! מבצעים מיוחדים כל הזמן כל השנה. שווה להתקשר!!! פריסה ארצית 03-523-66-50 050-333-222-8 054-700-50-66** (5-3/17)

■ **מחיר החל מ-2,250 ש"ח כולל מע"מ, ללא הגבלת קילומטרים, לרכב מסוג מאזדה 2 וניסאן מיקרה, מאזדה 3 - 2,750 ש"ח. 052-5306666 050-6666599** (740-48)

■ **רכב** 7 מקומות לאברכים בלבד בבני-ברק, הונדה שאטל 200 ש"ח ליום, 250 ש"ח לשבת, 052-7696100 (24-24/17)

■ **לשכור בנוח-קאר,** סוכנות להשכרת רכב בארץ ובחו"ל, שירות. אמינות. מחיר, 0722-777-200 (50-51/16)

■ **איזי-רנט מלווה אותך לאורך כל הדרך, במחיר הטוב ביותר, בכל החברות בארץ ובחו"ל 02-5805870 info@e-z-rent.co.il** (1-2/17)

■ **נתיב - השכרת רכב לנהגים צעירים וחדשים *מכירה *השכרה *ליסינג, 03-7267260** (4-5/17)

■ **"שחר השכרת רכב"- פרטיות, מסחריות ומשפחתיות (9-7), גם לנהגים חדשים ולפי שעות. 077-40-900-70** (3-6/17)

יעוץ ועזרה

■ **ד"ר יעקב קרן - רופא מומחה לבעיות שבינו לבינה, הדרכה, ייעוץ וטיפול רפואי, לגברים ונשים, 050-5870353** (35-47)

■ **מילגה** לבעלת יכולת עזרה לזוגות בקורס ייעוץ נישואים בת"א. 052-4402555, מלכה (41-47)

לימוד נהיגה

■ **דרור חלוץ,מורה מוכר בבני-ברק והסביבה, יחס אישי וסבלני, מבצע סתיו מיוחד, הקפדה על זמן שיעור נהיגה 40 דקות לפחות, אוטומטי 100 ש"ח, ידני 110 ש"ח, אחוזי הצלחה גבוהים במבחן המעשי, ספר תאוריה חינם! 052-2514960** (723-49)

■ **משה גולני**- מורה נהיגה מוסמך, ותיק וסובלני מאד, טויוטה/ אוטומט/ חדשה לחלוטין, מבצע יחודי: מחיר שיעור: 110 ש"ח! מחיר: 28 שיעורים+ מבחן פנימי+ טסט+ ספר תאוריה: 3,800 ש"ח בלבד! 054-4468840 (בב"ב) (735-47)

■ **נהיגה ברמה אחרת, לימוד מהיר, קצר ואיכותי, מבצעים+ עזרה בתאוריה, יוסי בן יהודה. 03-5352975 052-2595370** (713-14/17)

■ **"שמעוני" - בית ספר לנהיגה, 50 שנות נסיון, הילוכים, אוטומט, נכים, אוטובוס ציבורי זעיר, משאית, אופנועים, 03-6054445 03-6044435** (24-49)

■ **אהרון מורה לנהיגה, אוטומט, מזדה 3, חדישה, טסט מיידי, מבחן פנימי חינם, 050-4469796** (24-49)

שידוכים

■ **"ביחד" -** שידוכים לכל הגילאים, מאגר ארצי, שדכניות מכל הארץ, בברכת גדו"י. *הדרכה לחתן מתנה! 072-2391111 (47-50)

■ **מגוון** הצעות שידוך למגזר החרדי והדתי רווקים/ות ופרק שני לכל הגילאים ורמות ההשכלה (גם בקשיי שידוך), מ- 10:00 בבוקר, 052-3340338 (47-46/17)

■ **בת מלך,** משרד שידוכים איכותי ביותר לחרדים וכיפות סרוגות, הזיווג הוא כל מעיינינו, סודיות מובטחת, להתקשר בימים א'-ה' בשעות 16:00-21:00 בלבד, 052-7333955 (32-2/17)

■ **"שידוכי המרכז" - שידוכים לחרדים ודתיים בלבד! מחלקה מיוחדת לאשכנזים, שדכן מקצועי עם המון הצעות 054-8422105 03-6189388** (40-14/17)

■ **"חסדי נועה"** - שידוכים לכל הגילאים, לכל המגזרים בארץ ובעולם - סודיות מובטחת! 054-7195111 (23-22/17)

אבידות

■ **אבד** נגן MP3 באיזור השומר או בקו 402 המוצא יתקשר: 052-7171012 (147-48)

■ **אבד** נגן שחור בקו 970 מב"ב לחיפה בערב ש"ת, 054-8470667 (147-48)

■ **נמצא** מפתח לרכב בר"ע ב"ב ביום שלישי ל' תשרי, 052-7179360 (47-47)

קפלר
מרכז מתקדם להוראת נהיגה
רכב משא 5,300₪
אוטומטי 3,900₪
פרטי/ הילוכים 3,620₪
החבילה כוללת: שיעורי חובה + טסט פנימי + טסט ראשון
אפשרות ללימוד ע"י סורות
קבלנות למשאית לבעלי רשיון על פרטי הילוכים 3,000₪
שיעורים עד הרישיון
לימוד לנכים
רח' ההסתדרות 2 פתח תקווה
משרד: 03-9318481 נייד: 050-5263503
שיחת חיום: 1800-280-800 לימוד-נהיגה.com

מוצרי אפיה

■ **צמוקים ושקדים- המרכז לאפיה** ר' עקיבא 48/109 ב"ב, במחירים ללא תחרות *סדנאות ללא עלות, 050-4161617 (29-2/17)

מחשבים

■ **השכרות**: מחשב נייד לשבוע 130 ש"ח, ומקרן ליום 80 ש"ח. הגברה ליום 80 ש"ח. המרה מוידאו לדיסק 30 ש"ח. 050-7801545 (29-29/17)

■ **מחשב נייד מחודש ווינדוס 7 החל מ- 600 ש"ח כולל אחריות, הוותיק בענף. 054-4543701 052-6643701** (31-5/17)

סת"ם

■ **מכירת ספר תורה מהודרים, כתב יפה מאוד מסופרים יראי שמים, 052-7623142** (45-48)

עורכי דין

■ **עו"ד דניאל פאר - משפט פלילי, תביעות נזיקין/תאונות דרכים, יעוץ משפטי, 054-7766628** (41-49)

צילום אירועים

■ **יוסי זיו - צלם אירועים מקצועי! צוות מורחב, שירות ואיכות ללא פשרות, מבצעים מיוחדים לחתונות 0525-778544** (28-5/17)

■ ***קונה** ומפנה אלומיניום, מצברים, נירוסטה, מזגנים, מחשבים, ברזים. *פינוי מחסנים, 050-5536359 (41-1/17)

■ **קונה ספרי קודש ישנים וכן מכתבים מקוריים מגדולי ישראל, תשלום גבוה. 052-7674348** (23-1/18)

■ **דרושה** סוכה בתרומה/ סמלי (אפשרי גם אחרי חג הסוכות), 054-7938941 (147-48)

■ **מעוניין** לקנות את המכשיר נגד כאבים שעושה מסאג' בגב, 054-7938941 (147-48)

■ **מעוניין** לקבל שעוני יד ישנים/מקולקלים בתרומה לחלקי חילוף, 052-3595314 (147-48)

■ **דרושים** אופניים חשמליים תקינים, תקולים או לפירוק לחלקים, 050-5343924 (147-48)

■ **דרוש** שעון מעורר מכני (עם קפיץ), אפשרי מקולקל בתרומה, 054-7432011 (147-48)

■ **נשמח** לקבל ספריית קודש/ויטרינה לספרי קודש במצב תקין, 054-7432011 (147-48)

■ **דרוש** מקרר קטן לבחורי ישיבה בתרומה, 054-7432035 (147-48)

■ **אם** יש לכם מזגן תקוע בקיר, נשמח לקבלו בחינם, 054-7432035 (147-48)

■ **לכולל** דרוש סט רמב"ם פרנקל, המעוניין לתרום יפנה: 052-7652286 (147-48)

■ **דרושה** מכונת תפירה למשפחת אברך בתרומה/ סמלי, 052-7396092 (147-48)

■ **דרוש** מזגן קטן בתרומה/ סמלי לבן תורה, 052-7396092 (147-48)

■ **דרושה** מנורת שולחן פלורוסט 15 וואט בתרומה (אפשרי מקולקלת), 054-8432271 (147-48)

■ **דרוש** מקרר קטן בתרומה לבן תורה, 054-8432271 (147-48)

■ **נשמח** לקבל חלקי מעבד מזגן: קערה + מכסה או בלנדר של חברת מולמל דגם 650 או לקנות במחיר סמלי, לפרטים: 052-7686614 (147-48)

■ **דרושה** מגילת אסתר בתרומה, אפשרי פסולה/ ישנה/קרועה/גויזה, 050-6651365 (147-48)

■ **דרוש** שעון מעורר מכני (עם קפיץ), אפשרי מקולקל, בתרומה, 054-7432011 (146-47)

■ **נשמח** לקבל ספריית קודש/ויטרינה לספרי קודש במצב תקין, 054-7432011 (146-47)

■ **זקוק** למחשב כף יד ישן "מיו" 168/336/דומיהם, 054-8435559 (146-47)

■ **דרוש** מקרר קטן לבחורי- ישיבה בתרומה, 054-7432035 (146-47)

■ **אם** יש לכם מזגן תקוע בקיר, נשמח לקבלו בחינם, 054-7432035 (146-47)

■ **אני** מעוניין לקנות נגן סנדיסק במצב מעולה במחיר סמלי, 052-7163334 (146-47)

■ **מעוניין** לקנות פלאפון סמסונג טאי במצב מצוין במחיר סמלי, 052-7163334 (146-47)

■ **מעוניין** לקבל שעוני יד ישנים/מקולקלים לחלקי חילוף. בתמורה, 052-3595314 (146-47)

■ **דרושה** מגילת אסתר בתרומה, אפשרי פסולה/ ישנה/קרועה/גויזה, 050-6651365 (146-47)

■ **בחורי שיבה** מעוניינים במקרר קטן במצב מעולה וכן מאוורר או מזגן נייד בירושלים, 052-7163334 (146-47)

■ **דרושה** מנורת שולחן פלורסנט 15 וואט בתרומה (אפשרי מקולקלת), 054-8432271 (146-47)

■ **דרוש** מקרר קטן בתרומה לבן תורה, 054-8432271 (146-47)

■ **דרושה** מכונת תפירה למשפחת אברך בתרומה/ סמלי, 052-7396092 (146-47)

■ **דרוש** מזגן קטן בתרומה/ סמלי לבן תורה, 052-7396092 (146-47)

■ **מעוניין** לקבל עיתוני מרשמלו או מרווה לצמא בחינם, 03-9331006 (146-47)

■ **דרושות** אופניים חשמליות ב- 1,000 ש"ח ומזגן חלון קטן בתרומה, 052-3595314 (146-47)

■ **נמצא** מפתח לרכב בר"ע ב"ב ביום שלישי ל' תשרי, 052-7179360 (147-48)

■ **נמצא** מעטפה עם כסף, 03-5787042 (147-48)

■ **בערב סוכות נמצאה על כביש מכבית**, שקית כריות ומצעים, 053-3103098 (147-48)

■ **ביום שני כט' תשרי נמצא סכום כסף** באוטובוס אלעד-ב"ב, המאבד יוכל לקבלו עפ"י סימנים בטלפון: 052-7674234 (בין 2-4) (147-48)

■ **נמצאו** אופניים יקרות באזור סעדיה הגאון בב"ב המאבד מתבקש להתקשר למספר 03-6191988 (147-48)

■ **אבדה** מצלמה של חברת "קנון" בתוך נרתיק באשדוד או בקו 350 (לכיוון בני-ברק) ביום שני כט' תשרי, 050-4124329 (47-47)

■ **בערב שבת** י"ב תשרי פרשת האזינו בין יום-כיפור לסוכות, אבד נגן "סנדיסק" שחור החשוב מאוד לבעליו - באזור רחובות רבי עקיבא/ איצקוביץ, השומר/כיכר אדלר, בני-ברק, 053-3157272 (146-47)

■ **בחופשת הקיץ,** מול גן העיר בב"ב, נמצאה שקית עם נעלי ספורט וחולצה לילד, 052-7599820 (146-47)

יד שניה קונים

■ **קונה לפירוק** + נסיעה, לל המכוניות, משאיות, רטק- טורים, אמינות + אישורים, 052-5752933 (21-21/17)

יד שניה מוכרים

מוצרי חשמל

■ **GPS עוצמתי במיוחד ישירות מהיבואן, 450 ש"ח. דרושים משווקים מכל הארץ, 054-8539732** (747-50)

■ **גמ"ח** ניתוק אינטרנט ממחשבים חנים, אפשרות לשירותי מייל GMAIL, טל': 052-7611936 (47-1/17)

■ **גנרטורים** ורמקולים מוגברים בהזדמנות! 500 ש"ח, 03-6191468, 054-7773591 (47-50)

■ **בהזדמנות!** 2 מחשבים ניידים עקב שינויים בעייניי עבודה, מצב מצוין! הראשון 600 ש"ח, השני ב- 900 ש"ח, הקודם זוכה! 052-3281503 (47-47)

■ **מקרר** סמסונג 2 דלתות לאורך + מתקן לקרח ומים, מעולה. מדיח גרמני בוש צר, 054-2455797 (743-47)

■ **מגהץ** אדים משוכלל, טפאל, חדש, 500 ש"ח (במקום 690), 052-7155102 (147-48)

■ **מיקסר** קנווד שף בירושלים, 250 ש"ח, טל': 054-8423405 (147-48)

■ **מקרר** משרדי קטן במצב טוב מאוד בבני-ברק, 400 ש"ח, 054-8457681 (147-48)

■ **רדיאטור** 12 צלעות במצב מצוין, 150 ש"ח, 054-8478028 (147-48)

■ **מיקרוגל** גדול במצב מצוין, 150 ש"ח, טל': 050-4131476 (147-48)

■ **מחבת חשמלי** גדול - חדש! 100 ש"ח, טל': 052-7140015 (147-48)

■ **2 מסכי מחשב** LCD, ב- 80 ש"ח כל אחד, טל': 052-7161030 (147-48)

■ **מחבת חשמלי** גדול, פתרון חכם לבחורי ישיבה, 100 ש"ח, 052-4831449 (147-48)

■ **מדפסת** HP משולבת עם סורק וקופי, 250 ש"ח, 052-5543055 (147-48)

■ **מסך** מחשב 15 אינץ, LG, מעולה, 150 ש"ח, טל': 052-7167995 (147-48)

■ **מקרר** לבן, 500 ליטר, מצב מעולה, ב- 400 ש"ח, 054-5823874 (147-48)

■ **מקרר** משרדי 65 ס"מל על 65 ס"מ, ב- 200 ש"ח, 054-5823874 (147-48)

■ **מכונת כביסה** פ.תחתון, חב' AEG, ב- 500 ש"ח, 6 קילו, 054-5823874 (147-48)

■ **מכונת כביסה** חב' LG, ב- 500 ש"ח, 9 קילו, 053-3114819 (147-48)

■ **מדפסת** משולבת כחדשה, 250 ש"ח, 03-6743154 (147-48)

■ **מדפסת לייזר,** דרושה תיקון קל - 400 ש"ח, גמיש, 03-6743154 (147-48)

■ **רדיאטור** 8 צלעות, 200 ש"ח, גמיש, 03-6743154 (147-48)

■ **מיקרוגל,** 20 ליטר, 294 ש"ח, 03-6743154 (147-48)

■ **תמי 4,** דרוש תיקון במסנגר, 250 ש"ח, 03-6743154 (147-48)

■ **רמקולים** חדשים למערכת סטריאו, תוצרת אנגליה, 400 ש"ח, דגם MISSION, נייד: 052-2437292 (147-48)

■ **מגבר** סטריאו ביתי יפהה (רסיבר), 180 וואט, שמור, 400 ש"ח, נייד: 052-2437292 (147-48)

■ **GPS** חדש באריזה, דגם משוכלל מאוד עם מפות מעודכנות, מחיר מציאה - 280 ש"ח, טל': 054-8405498 (147-48)

■ **בהזדמנות** - מחשב ליבה כפולה במצב מצוין, 330 ש"ח, לפרטים: 054-8453370 (147-48)

■ **מכשיר** ניווט G.P.S חדש באריזה, מפות 2016 ותוספות, 280 ש"ח, 053-3120547 (147-48)

■ **תנור** אפיה מובנה, משומש במצב תקין, תא אפיה אחד, 200 ש"ח 053-7134052 (146-47)

■ **כחדש!** מייבש כביסה, 500 ש"ח, בני-ברק, טלפון: 052-3073826 (146-47)

■ **מחשב** מיני עם מקלדת מתקפל לטאבלט, 199 ש"ח, 052-7621612 (146-47)

■ **מקרר** לבן במצב מעולה, מקפיא עליון, גודל בינוני, דגם אמריקאי בשם פריג'ידר, 300 ש"ח, לזריקים, ברמת גן-גבול ב"ב. מיטל, 054-4980062 (146-47)

■ **מכשיר** קריזיז פיט לחיזוק שרירים והצרת היקפים, 500 ש"ח, 03-6169985 (146-47)

■ **מקפיא** שבעה מדפים במצב טוב מאוד, 500 ש"ח, טלפון: 052-7667000 (146-47)

■ **מדפסת HP** משולבת עם סורק וקופי, 250 ש"ח, 052-5543055 (146-47)

ריהוט

■ **8 כסאות** לסלון מפארוים כחדשים בהזדמנות! 300 ש"ח כ"א, 03-6191468, 054-7773591 (47-50)

■ **2 כסאות** משרד יפים, 250 ש"ח כ"א, 03-6191468, 054-7773591 (47-47)

■ **שולחן** ו- 6 כסאות לסלון, אפשרי רק כסאות, כחדשים + שולחן מטבח וכסאות, 052-4227714 (47-47)

■ **שולחנות** תלמיד בי"ס וכסאות במצב טוב, מחיר מצוין, 050-4030787, 050-4143614 (47-48)

■ **למכירה** ריהוט משכרד כולל עמדות של מרקטינג 052-8337890 (46-46)

■ **מיטת נוער** לבנה, 1.90X80, חדשה, 500 ש"ח, 054-7863538 (146-47)

■ **מיטת יחיד** עם ארגז מצעים, 260 ש"ח בלבד, בני-ברק, 052-5737813 (147-48)

■ **שידה** + מראה יפיפיה מעץ מלא עם מגירה בעיטור ידית קריסטל, חדשה מהאריזה, 499 ש"ח, 052-7633316 (147-48)

■ **שידה** עם 2 מגירות מעץ מלא, עיטור ידית קריסטל, חדשה מהאריזה, 299 ש"ח, 052-7633316 (147-48)

■ **שולחן** קפה לסלון 1X1, מסגרת שחורה + זכוכית - 290 ש"ח, טל': 052-2727474 (147-48)

■ **בהזדמנות** ספה דו-מושבית, דמוי עור במצב מצוין - 500 ש"ח, טלפון: 03-7514127 (147-48)

■ **מכתביה** הכוללת 2 מגירות + 3 מדפים + ארונית, מצב מצוין, 250 ש"ח, טל': 03-5784987 (147-48)

■ **מיטת קומתים,** עץ טבעי, נוחה וחזקה, לא כולל מזרונים, 250 ש"ח, טל': 03-5784987 (147-48)

■ **כסאות** לסלון צבע שחור, ריפוד קטיפה, חמש כסאות, 40 ש"ח ליחידה! 050-4103571 (147-48)

■ **מיטת נוער** לבנה, 1.90X80, חדשה, 500 ש"ח, 054-7863538 (147-48)

■ **שולחן** לסלון, 500 + 5 כסאות 200 במצב מצוין, 054-8478028 (147-48)

■ **שולחן** + 4 כסאות למטבח במצב מצוין - 250 ש"ח, 050-4131476 (147-48)

■ **3 כסאות** בר, צבע בהיר במצב מצוין - 200 ש"ח, 050-4131476 (147-48)

■ **ספריית קודש** מפוארת עץ מלא, 8 דלתות, ב- 200 ש"ח, 053-3114819 (147-48)

■ **מזרן** יחיד אורטופדי קפיצים, 120 ש"ח בלבד, בני-ברק, 052-5737813 (147-48)

■ **שולחן** פינת אוכל, 1.50 מטר נפתח ל- 2 מטר, 052-5737813 (147-48)

■ **כורסת עור** צבע ורוד מאוד נוחה, 210 ש"ח בלבד, בני-ברק, 052-5737813 (147-48)

■ **כסא** מנהלים עור אמיתי, 320 ש"ח, בני-ברק, 052-5737813 (147-48)

■ **ספה** 2+1 בד קטיפתי נוח, צבע בהיר, 310 ש"ח (אפשר בנפרד), בני-ברק, 052-5737813 (147-48)

■ **כורסת עור** מרווחת ונוחה, 180 ש"ח בלבד, 052-5737813 (147-48)

■ **שולחן** כתיבה 180 עם מגירה ומדפים, צבע חום כהה, בני-ברק, 052-5737813 (147-48)

■ **שולחן** מחשב חום בהיר הכולל מדפים וכונן לדיסקים, ב- 350 ש"ח, בי-ם, 054-6481333 (147-48)

■ **מיטת יחיד** + מיטה נשלפת + ארגז מצעים, 400 ש"ח, טל': 050-6247140 (147-48)

■ **שולחן** סלון - צבע שחור וזכוכית למעלה + 2 מגירות, 450 ש"ח, 050-6247140 (147-48)

■ **פינת אוכל** + 6 כסאות וונגה, מצב מצוין, 500 כ"א, 054-8457790 (147-48)

■ **ספה** מעור בצבע חום, 250 ש"ח, 03-6180473 (147-48)

■ **4 כסאות** בר גובה 63 ס"מ כחדשים, 400 ש"ח, 052-3804646 (147-48)

■ **3 יח'** ריהוט מזנון לסלון, 174X43/110X32/62X43 200 ש"ח, 052-3463482 (147-48)

■ **שולחן** לסלון מעץ בוק מלא (נמוך), 120X75X40, ב- 250 ש"ח, 052-3463482 (147-48)

■ **מיטה** מתקפלת ללא מזרון (1.90X0.80), ב- 200 ש"ח, 052-3463482 (147-48)

■ **ספה** 350 ש"ח, מיטת יחיד, 200 ש"ח, 02-6248258, 02-5816968 (147-48)

■ **קומודה** מדהימה בצבע ונגה (3 מגירות ומראה), 250 ש"ח, מציאה, 052-7603865 (147-48)

■ **2 שידות** קטנות יפהפיות בצבע ונגה כחדשות, 150 ש"ח, מציאה, 052-7603865 (147-48)

■ **מיטת מעבר** + מזרון שינה בשימוש, ב- 250 ש"ח, 053-3114819 (147-48)

■ **עמודון** לספרי קודש + מגירות בצבע שחור, ב- 200 ש"ח, 053-3114819 (147-48)

■ **שידה** + מגירות וראי, כחדשה לגמרי - 500 ש"ח, טלפון: 052-7667000 (146-47)

■ **5 כסאות** לסלון במצב מצויין, רק 200 ש"ח, 054-8478028 (146-47)

■ **שולחן** לסלון, מצב מעולה, רק 500 ש"ח, 054-8478028 (146-47)

■ **כסא** משרדי, משענת גבוהה לגב + גלגלים, צבע שחור במצב טוב, 100 ש"ח, 03-9307308 (146-47)

■ **שולחן** זכוכית - יפיפה, נפתח בסך של 200 ש"ח, 050-7832389 (146-47)

■ **למסירה** ארון קודש לספרי תורה, עבור ביהכ"נ, טל': 052-7153359, גיא (146-47)

■ **4 כסאות** בר גובה 63 ס"מ כחדשים, 400 ש"ח, 052-3804646 (146-47)

■ **3 יח'** ריהוט מזנון לסלון, 174X43/110X32/62X43, ב- 200 ש"ח, 052-3463482 (146-47)

■ **שולחן** לסלון מעץ בוק מלא (נמוך), 120X75X40, ב- 250 ש"ח, 052-3463482 (146-47)

■ **ארון** תריס משרדי ממתכת + גלגלים (1.60X0.58X0.47), ב- 150 ש"ח, 052-3463482 (146-47)

■ מיטה מתקפלת ללא מזרון (1.90X0.80), ב- 200 ש"ח, 052-3463482 (146-47)

■ **חדר ילדים** במצב מעטה מחברת שגם, כולל: מיטת נוער, כוורת מדורגת, ספריה 8 מדפים וארון, 4 דלתות, כל פריט, 500 ש"ח, 050-7588044 (146-47)

■ **ספריה** כחדשה, יפיפה, 300 ש"ח, טל': 054-5457811 (146-47)

תינוקות

■ **נעלי ספורט** צעד ראשון, יד שניה - כחדשות ממש! כחול/לבן, nike, ב- 50 ש"ח בלבד, 052-7128580 (י-ם) (40-51)

■ **שידת החתלה** מהממת, צבע שמנת, מצב מעולה, 450 ש"ח, לפרטים: 052-7606681 (147-48)

■ **עגלת שכיבה** אינגלזינה במצב מצוין, 200 ש"ח, 054-8478028 (147-48)

■ **עריסה** לתינוק כחדשה ללא מזרון, צבע לבן, 150 ש"ח, 054-8457780 (147-48)

■ **חיישן** חדש (למניעת מוות עריסה), ב- 500 ש"ח, (נקנה ב- 565), 054-8528862 (147-48)

■ **טרמפולינה** חדשה, פישר פרייס, ב- 250 ש"ח בלבד בב"ב, 054-8528862 (147-48)

■ **טיולון** בייבי סייף בשימוש חודש + שמור, 300 ש"ח, ב"ב, 052-7675483 (147-48)

■ **משאבות** חלב אוונט הדגם החדיש נטורל, חדש באריזה, 230 ש"ח, 050-4127708 (147-48)

■ **משאבות** חלב מודלה חשמלי, חדש באריזה + אחריות ב- 390 ש"ח, טל': 050-4127708 (147-48)

■ **לול** מעץ כחדש חברת "מישכל" ללא מזרון, רק 350 ש"ח בי-ם, 050-4120286 (147-48)

■ **שידת תינוק,** 4 מגירות, שמנת, מצב מצוין, 350 ש"ח, 054-8499897 (147-48)

■ **עגלת תאומים** איזיבייבי, 250 ש"ח, 054-7938941 (147-48)

■ **עגלת תאומים,** יפה ונוחה, שכיבה מלאה, חזקה במצב מצוין, ב- 500 ש"ח, 052-7119325 (147-48)

■ **שידת החתלה,** 5 מגירות על גלגלים, צבע חום בהיר, 380 ש"ח, בני-ברק, 052-5737813 (147-48)

רק השבוע !!!
"אצל ביניה"
10-20
מחסלים קיץ/מעבר/עודפי חורף שעבר
הקודם זוכה!!!
אל תגידו לא ידענו...
רח' ירושלים 52, ב"ב (ע"י העיריה)
03-5792841
פתוח רצוף: א'-ה'

■ **חלקי חילוף** קמילאון, עד 100 ש"ח לכ"א, 052-7603865 (147-48)

■ **מוצץ** מד חום חדש באריזה, 30 ש"ח, טל': 052-7167995 (147-48)

■ **פגוש** של עגלת בייבי ג'וגר, חדש, 100 ש"ח, טל': 052-7167995 (147-48)

■ **מצעים** חדשים למיטת תינוק בב"ב, 40 ש"ח כ"א, 052-7676856 (147-48)

■ **טרמפולינה** לתינוק, 50 ש"ח בב"ב, 052-7676856 (147-48)

■ **מיטת תינוק** מעץ מלא, חב' שילב, ב- 300 ש"ח, 053-3114819 (147-48)

■ **סטריליזטור** למקרוגל, אונט, מצב מעולה, רק 50 ש"ח, בירושלים, 052-7623275 (147-48)

■ **מיטת תינוק** בירושלים, 250 ש"ח, טל': 054-8423405 (147-48)

■ **טיולון** ד"ר בייבי בירושלים, 150 ש"ח, טל': 054-8423405 (147-48)

■ **מיטת תינוק** + מזרון, עץ טבעי, מצב מצוין, 250 ש"ח, טל': 03-5784987 (147-48)

■ **עגלת תינוק** ברייטקס כחדשה, 500 ש"ח + אביזרים נילווים, ב- 150 ש"ח, 053-3180904 (146-47)

■ **למסירה חינם,** כסא אוכל של פג, מצב מצוין (באלעד), 052-7150739 (146-47)

■ **מיטת תינוק** "שילב" כחדשה, 400 ש"ח, ב"ב, טלפון: 052-3073826 (146-47)

■ **מיטת תינוק,** מצב מצוין "שילב" 300 ש"ח, ב"ב, טלפון: 052-3073826 (146-47)

■ **לתינוק ולילד!** עגלת טיולון פג פרגו בצבע אפור/ שחור, כחדש לגמרי, רק 400 ש"ח, 050-3329999 (146-47)

■ **עגלת תינוק חדשה!** כחול/תכלת, בסך: 390 ש"ח, 050-4176661 (146-47)

■ **כסא** הליכון לתינוק, 76 ש"ח, 052-7151436 (146-47)

■ **סלקל** צ'יקו כולל תחתית לרכב, 150 ש"ח, 052-8378727 (146-47)

תקשורת

■ **קוים** כשרים ורגילים החל מ- 19 ש"ח, משלוחים חינם לכל הארץ, 052-7611936 (47-7/17)

■ **פלאפון** קבוע לרכב, חדש 50 ש"ח, 054-8474176 (147-48)

■ **טלפון** אלחוטי חדש באריזה אנגלית/צרפתית/ ספרדית, 120 ש"ח, טל': 052-7167995 (147-48)

■ **נוקיה** 208 כשר אורגינל, 250 ש"ח בבני-ברק, 052-3500137 (147-48)

■ **סמסונג** גלקסי מיני, 200 ש"ח, 054-8462882 (147-47)

כללי

■ **ספר** "מסלולים" לכיתה ח', חלק 1,2, 50 ש"ח, 052-7128580 (י-ם) (147-47)

■ **מחשבים ניידים, החל מ- 550 ש"ח (גם מקרנים ונייחים). *ב"ב: 050-6379001. *י-ם: 054-8470594. *מודיעין עילית, 052-7171228. *אשדוד, 054-3558949** (47-1/17)

■ **חלונות,** דלתות, סורגים - בלגי, ויטרינות סלון יד 2 וחדש, 050-5274348, 03-6884123 (47-50)

■ **מציאה!!** מעיל שחור לנשים, מידה 42, חדש(לא היה בשימוש כלל), במחיר מציאה (בב"ב) 052-5839239 (45-48)

■ **סנדל פלטפורמה** ,מידה 38, צבע כחול, חדש(לא היה בשימוש כלל) (בב"ב) 052-5839239 (45-48)

■ **תחתיות** לשתיה מעוצבים ב- 15 ש"ח ליחידה וסיכות לעגלה דוגמאת חמסה, ב- 5 ש"ח ליחידה. 054-4571561, קארן (43-47)

■ **למכירה,** 2 פאות קצרות קאסטם, יבוש טבעי, מצב מעולה, אחת חומה ואחת שחורה, 600 ש"ח כ"א, 052-7128580 (י-ם) (46-52)

■ **להשכרה** 4 שמלות סרפן, לבן בשילוב תחרה, יפהפיות וחדשניות, במידות: 4,6,8,12 רק 50 ש"ח כ"א, 054-5565961 (י-ם), נין לקבל תמונה במייל/וצאפ (40-1/17)

■ **סטוק** של מאה חולצות לגברים מכופתרות בצבעים לבן פסים ומשבצות, מידות XL ומעלה, מהמותגים ראלף לורן, נאוטיקה, טומי ולקוסט מקורי, ב- 15,000 ש"ח 055-9894908 (20-20/17)

■ **מכירה בחצר** דברי נוי יפים, ריהוט עתיק ומודרני + פינת אוכל+ מקרר, 055-9547447 (38-7/17)

■ **מציאה!** פאה חדשה בקופסא, 100% טבעי, "גלית איטליה" 850 ש"ח בלבד! 054-8443223 (44-45/16)

■ **תחתיות** קפה מעץ, ציפוי פורמייקה, דגמים שונים, 12 ש"ח, 054-4571561 (147-48)

■ **מכונת תפירה** - מרדיקס עם ארון - כחדשה, 500 ש"ח, פלא': 054-6202672 (147-48)

■ **נברשות** סלון חדשות מהקופסא, גודל בינוני, 200 ש"ח כ"א, טל': 03-5784987 (147-48)

■ **אנשור** תוספי מזון, 8 ש"ח, 054-7863538 (147-48)

■ **ארון** תחתון למטבח + כיור ושיש, אורך 2.20 - 500 ש"ח, 050-4131476 (147-48)

■ **אורגנית** Korg pa600 עם מקצבים ודגימות + סטנד ונרתיק, 052-7147520 (147-48)

■ **בטריות** יחוקות של חברת GP, ב- 50 ש"ח בלבד, 2 גדולות ו- 2 קטנות, אריזות חדשות וסגורות, 054-8532189 (147-48)

■ **מוצרי סאנדיסק** מקרו וכרטיסי אוקן, 16 ב- 30 ש"ח. 32 ב- 47 ש"ח. 64 ב- 95 ש"ח. 054-8532189 (147-48)

■ **להשכרה** שמלת ארועים S/M בצבע שחור (ארוך), 200 ש"ח, 052-7663458 (147-48)

■ **שמלת ארועים** בצבע סגול/אפור, מידה S/M (ארוך), 200 ש"ח, 052-7663458 (147-48)

■ **פליימוביל** גינה כחדש, 100 ש"ח, 052-7663458 (147-48)

■ **סנדל** לבנות, חדש דר' סטפ, מידה 29, 100 ש"ח, 052-7663458 (147-48)

■ **מקרן** חימום תליה חבר גרץ, 100 ש"ח, 052-7663458 (147-48)

■ **מעקה** בצורת ר' גודל: 3.65+0.58, מטר, גובה 1.20 מטר, 500 ש"ח, 052-7663458 (147-48)

■ **שמלת ארועים** יוקרתית (ארוך) מידה 48 להשכרה, 350 ש"ח, 054-8487627 (147-48)

■ **שמלת ארועים,** מידה L בצבע נחושת, 250 ש"ח, 054-8487627 (147-48)

■ **חליפות נער** אלגנט תוצח' מידות 14,16, 200 ש"ח, 054-8487627 (147-48)

■ **מעיל** לגבר תוצ"ח, מדיה XL, ב- 250 ש"ח, 054-8487627 (147-48)

■ **נעלי מוטרן** חדשות, מידה 39, 150 ש"ח, 054-8487627 (147-48)

■ **אורגן** קומותיים (דרוש תיקון קל), 250 ש"ח, 054-8487627 (147-48)

■ **כל** החומר הלימודי הדרוש לקבלת רשיון "מדביר מוסמך" 200 ש"ח, 052-3463482 (147-48)

■ **ארון** תריס משרדי ממתכת + גלגלים (1.60X0.58X0.47), ב- 150 ש"ח, 052-3463482 (147-48)

■ **כינור** בגודל 3/4, מצב מצוין, 300 ש"ח, 052-7117429 (147-48)

■ **כובע** אלגנטי לכיסוי מלא/וחלקי שחור, 150 ש"ח במקום 300 ש"ח, בני-ברק, 054-4906526 (147-48)

■ **עגלת קניות** כחדשה, מיוחדת ונוחה לשימוש, ניתן לכבס 190 ש"ח, בני-ברק, 054-4906526 (147-48)

■ **ילקוט** חדש באריזה ליטל מרסל, 260 ש"ח - ארנק 100, 052-7632209 (147-48)

■ **זקטים** 50 ש"ח. מעילים 75 ש"ח לנשים, תוצרת חוץ, 02-6248258, 02-5816968 (147-48)

■ **דלת** פלדת מצוינת, צבע לבן, 90 ס"מ, 050-4187979 (147-48)

■ **3 מטבעות** כסף, זכר למחצית לפורים, 150 ש"ח, 052-7154392 (147-48)

■ **מכונת כתיבה** ישנה, יפה בארגז, 450 ש"ח, 052-7154392 (147-48)

■ **חיסול** מחסן אינסטלציה, צנרת פלסטיק חלקים ואביזרים שונים, 20 ש"ח, 054-9985503 (147-48)

■ **כבלים** לחשמל, מחשבים, שקעים ומפסקים שונים חיסול מחסן וב- 20 ש"ח, 054-9985503 (147-48)

■ **שק** מלח אנגלי מעל עשרים ק"ג בהזדמנות בבני-ברק, 100 ש"ח, 052-7617553 (147-48)

■ **ילקוט** "ניקי" ורוד, מהמם, מצב מצוין, 100 ש"ח, בב"ב, 052-7600336 (147-48)

■ **לפטופ** SONY חלונות ויסטה ואופיס מקורי, פס שחור מהמסך, בטריה נגמרת מהר, 300 ש"ח, 03-5797496 (147-48)

■ **מבחר** קלטות חדשות וארוזות, שירים וסיפורי ילדים, 8 ש"ח לקלטת, בב"ב, 052-7600336 (147-48)

■ **סרטי ילדים** מפוקחים, 15-20 ש"ח, 052-7603865 (147-48)

■ **סרטי טבע** מפוקחים באכות HD, ב- 15-20 ש"ח, 052-7603864 (147-48)

■ **מתקן** למברשות שיניים מפואר של חמת 50 ש"ח, חדש באריזה, 050-4102263 (147-48)

■ **אופני הרים** מתקפלות הילוכים שימנו - יפני - 380 ש"ח, 054-2819921, מ- 8.00-16.00 (147-48)

■ **מכשיר** סודה סטרים 130 ליטר, 00 ש"ח, 054-4913037 (147-48)

■ **מיחם** טרמוס חשמלי לבן עם פרחים, קנדי, 120 ש"ח, 054-4913037 (147-48)

■ **תיק** שחור חדש לנשים, שאולי, 100 ש"ח, 054-4664706 (147-48)

■ **כד** בריטה + 3 פילטרים חדשים, 80 ש"ח, 054-4664706 (147-48)

■ **מזוזה** יד 2 במצב טוב, 90 ש"ח בלבד, בני-ברק, 052-5737813 (147-48)

■ **אופני הילוכים** 24" ו- 26", 220 ש"ח כ"א, פל': 054-5385013, ב"ב (147-48)

■ **אופניים** 18 BMX, ב- 130 ש"ח, ב"ב, 054-5385013 (147-48)

■ **ספר** הזוהר עם תרגום ופירוש הסולם, 23 כרכים, 300 ש"ח, 052-4831449 (147-48)

■ **שלושה** מדפים מעולים סנדויץ אדום, מיועדים למערכת שמע/רמקולים, 50 ש"ח כ"א בבני-ברק, 052-7600336 (147-48)

■ **מסך** מחשב עבה, 50 ש"ח, 050-6651365 (147-48)

■ **מנורה** דקורטיבית כחולה בצורת קובייה, חדש באריזה, 50 ש"ח, 052-4831449 (147-48)

■ **צנצנת** פורצלן מפוארת לאחסון עוגיות, חדשה באריזה, 65 ש"ח, 052-4831449 (147-48)

■ **קופסת מתכונים** לילדים, מעוודד אכילה בריאה בעזרת הדמיון, 40 ש"ח, 052-4831449 (147-48)

■ **בצק** צבעוני לילדים, 24 צבעים, חדש באריזה, 100 ש"ח, 052-4831449 (147-48)

■ **טבלט** סמסונג גלקסי, 7 אינצ', חדש באריזה, 800 ש"ח, 052-4831449 (147-48)

■ **חבל** גומי לתרגילי התעמלות, 25 ש"ח, טל': 052-7167995 (147-48)

■ **שרוך** מיוחד ללא צורך בקשירה בצבעים אדום/חום/ירוק, 30 ש"ח, טל': 052-7167995 (147-48)

■ **ארגז** לקטנעו ב- 300 ש"ח בירושלים, טל': 052-7167995 (147-48)

■ **זוג** תוכים + כלוב חדש + אוכל + קן הטלה בב"ב, 120 ש"ח, 052-7696357 (147-48)

■ **שעון** קיר חדש באריזה בסגנון רטרו, 35 ש"ח, טל': 050-6247140 (147-48)

■ **סט** תיקי ליטל פרינסס חדש באריזה במחיר מציאה, 499, 052-7632209 (147-48)

■ **שמלת אירוע** יפיפיה מידה 38/40, 400 ש"ח, 03-6180473 (147-48)

■ **חלוק** שחור קטיפה, חדש RAESSI מידה M, תוצ"ח, 350 ש"ח, 054-8470667 (147-48)

■ **סט** 12 צלחות קפה פורצלן נעמן, 50 ש"ח, חדש, 054-8470667 (147-48)

■ **קופסא** פלסטיק לכובע חדש, 70 ש"ח, 054-8470667 (147-48)

■ **כובע** חורפי לילד 2-3 עם פונפון Place, חדש, 054-8470667 (147-48)

■ **סריגים** לילד מידה 8, חדש, (nexst), טל': 054-8470667 (147-48)

■ **נעל** נערה/אישה מדיה 36, nine west במציאה, 200 ש"ח, 054-8470667 (147-48)

■ **שמלה** לילדה, 30 ש"ח, 054-8470667 (147-48)

■ **קפוצון** שחור קטיפה מידה M, ב- 35 ש"ח, (place), טל': 054-8470667 (147-48)

■ **דובונים** לחורף/מעבר 3t בנות 30 ש"ח כ"א (Place), טל': 054-8470667 (147-48)

■ **מעיל** שחור קצר פוך, 200 ש"ח, next, מידה 42, טל': 054-8470667 (147-48)

■ **אפודות** לבנים בצבע כחול, 25 ש"ח, next, חדש, 054-8470667 (147-48)

■ **מטאטא** יפני - להפוך את הנקיון לחוויה, 125 ש"ח, 054-8470667 (147-48)

■ **מעיל** ילדה, 90 ש"ח, next (מצב מצוין), 054-8470667 (147-48)

■ **נעל** ילד מידה 30 שרוך שחור מצוין, 054-8470667 (147-48)

■ **פינק** זברה מוטציות וג'מבו מדהימים, 30 ש"ח, 058-7653217 (147-48)

■ שמלת ערב מדהימה ומפוארת במידה גדולה, ב- 400 ש"ח, לפרטים: 052-7130293 (147-48)

■ מציאה - 2 שמלות ערב חדשות מידה 2,4 - וורוד + אביזרים, 80 ש"ח, 054-6800702 (147-48)

■ שעון "קלוין - קליין", חדש לגבר רק 130 ש"ח, 054-4514210 (147-48)

■ בלון גז גדול, ריק, 70 ש"ח, 054-4514210 (147-48)

■ סיגריות מלברו לייט, דיוטי פרי, 25 ש"ח לקופסא, 052-7603909 (147-48)

■ מגש לחלות שילוב עץ וכסף, חברת הצורפים, 200 ש"ח, 052-7154392 (147-48)

■ **קופסא** לאקורדיון במצב מצוין, 40 ש"ח, 052-6522251, 052-3805386 (147-48)

■ **אונקי** 1000 ג'יגה חדש לגמרי, 150 ש"ח, הקודם זוכה, 050-4107375 (147-48)

■ **3 מעילים** איכותיים, חדשים לילדות מידות 8-12, 75 ש"ח כ"א, 052-3805386, 052-6522251 (147-48)

■ **מסגרות** לתמונות בגדים שונים המחיר הינו, 10-40 ש"ח, טל': 02-6522251 (147-48)

■ **שמלה** חדשה לארוע מידה 38, צבע אפרסק 150 ש"ח, 02-6522251, 052-3805386 (147-48)

■ **נברשת** 6 כוסות תלויות זכוכית חלבית מעוטרת, 500 ש"ח, 052-7134253 (147-48)

■ **נברשת** כוס תלויה זכוכית חלבית מעוטרת, 150 ש"ח, 052-7134253 (147-48)

■ **נורות** לד דמוי ליבון מיוחד לנברשות, 30 ש"ח כל אחת, 052-7134253 (147-48)

■ **5 תוכונים** צבעוניים + כלוב (מאולף) ובית הטלה 100 ש"ח, לזוג, 053-3100341 (147-48)

■ **נעלי גברים,** עור, מידה 44, שחורות, חדשות באריזה, Aircomfort, מציאה, רק 140 ש"ח, בירושלים, 052-7623275 (147-48)

■ **חליפת גבר** חדשה (זקט ומכנס) נקנתה ב- 700 נמכרת ב- 100 ש"ח, 052-3186268 (147-48)

■ **חנוכיית כדורים** מקרמיקה חדשה לגמרי, 5 ש"ח, 052-3186268 (147-48)

■ **מקלדת** ארגונומית נגללת אידיאלי לטיולים, 5 ש"ח, 052-3186268 (147-48)

■ **מטען** חדש לפלאפונים כשרים ונגנים, כבל ארוך, 10 ש"ח, נייד: 052-3186268 (147-48)

■ **קולב** עץ עומד בעל שלוש רגליים, שישה מתלים בחלקו העליון, 80 ש"ח, 050-6618109 (147-48)

■ **מעיל** בד לספר תורה לזכר נספים בשואה, 500 ש"ח, 052-7154392 (147-48)

■ **כיסא** גלגלים, מצב מצוין, 499 ש"ח, 03-6743154 (147-48)

■ **1 קילו** מטבעות ב- 40 ש"ח לאספנים, 052-7154392 (147-48)

■ **כיסוי** אחורי שקוף לאייפון - 6 פלוס, חדש באריזה, 10 ש"ח, טל': 052-2727474 (147-48)

■ **אופניים** תוצרת JEEP עם קפיצים בולמי זעזועים והילוכים, מצב מעולה, 280 ש"ח בלבד, בני-ברק, 052-5737813 (147-48)

■ **אופנים** תוצרת BMX עם גלגלי עזר, 140 ש"ח בלבד, מצב מצוין, ב"ב, 052-5737813 (147-48)

■ **מנעול** לאופניים חשמליות חזקות ממש, במחיר מצחיק, 100 ש"ח לפרטים: 054-8452961 (147-48)

■ **מגבהת** במחיר מצחיק, 100 ש"ח, לפרטים: 054-8452961 (147-48)

■ **מציאה!** מכשיר חשמלי שעווה חמה להסרת שיער + שעווה, 100 ש"ח, 054-8452961 (147-48)

■ **מכשיר** חשמלי להסרת שיער לנשים - מגלח חשמלי כחדש במחיר מצחיק - 100 ש"ח, 054-8452961 (147-48)

■ אופניים BMX ב- 130 ש"ח, 18", ב"ב, 054-5385013 (147-48)

■ אופניים חשמליים בלי סוללה, חברת לגונמי, ב- 500 ש"ח, 054-5823874 (147-48)

■ מצבר לרכב 4 חד' בשיממוש חב' וולה ב- 300 ש"ח, 054-5823874 (147-48)

■ סוללה לאופניים 36 וולט, 7 חד', בשימוש ב- 500 ש"ח, 050-4145023 (147-48)

■ ברז לכיור (יוצא מהשיש) במצב תקין, 50 ש"ח, 052-3463482 (147-48)

■ עלוני פרשת שבוע (20 שנה), מבחר גדול, 300 ש"ח, 052-3463482 (147-48)

■ מערכת סטריאו LG הכוללת רדיו + דבל-קסט + קומפקדיסק + רמקולים, 200 ש"ח, 052-3463482 (147-48)

■ **2 סטנדים** לרמקול מוגבר, 300 ש"ח, נייד: 052-2437292 (147-48)

■ **בושם** קוקו שאנל - מאדמואז'ל 100 מ"ל, חדש באריזה מקורית, 450 ש"ח, 054-8447306 (147-48)

■ **מטען** של "אייפון" 2 מטר כמו חדש, 40 ש"ח בלבד, בני-ברק, 052-5737813 (147-48)

■ **אופניים** BMX עם גלגלי עזר, 180 ש"ח בלבד, בני-ברק, 052-5737813 (147-48)

■ **אופניים** לילד בן 4, 70 ש"ח. אופניים לילד בן 7, 110 ש"ח, 053-3102754 (147-48)

■ **מצלמה** פוג'י, 250 ש"ח בירושלים, טל': 02-6421424 (147-48)

■ **מכשיר** GPS עם תוכנת אגו אמיגו כחדש + אריזה, 200 ש"ח, טל': 054-2416665 (147-48)

■ **למסירה בחינם!** כלי בית במצב חדש, כוסות צלחות וקומקום במצב מצוין. מצעים ושמיכות, 054-5482231 (147-48)

■ **סורג** מגוללון חדש יפיפה לחלון, מעוצב עם בקבוקונים, 250 ש"ח, 052-7633316 (147-48)

■ **סרטי טבע** וסרטים כלליים לצפיית איכות גבוהה ומצומצר, 19 ש"ח, 052-7633316 (147-48)

■ **מטען** אלחוטי חזק שהוא כיסוי מגן במיוחד לסמסונג גלקסי$3 - חדש מהקופסא, 149 ש"ח, 054-4783220 (147-48)

■ **מאגר** מאות תורמים וקרנות כספים לעמותות וליחידים מהארץ ומחו"ל, 299 ש"ח, 052-7633316 (147-48)

■ **בנגאלז** פייד לבן, 45 ש"ח, 058-7653217 (147-48)

■ **פינק** אוריזיה פייד מיוחד נקבה, 70 ש"ח, 058-7653217 (147-48)

■ מכשיר המרה מקלטת טייפ ל- MP3, ב- 180 ש"ח, טל': 052-7161030 (147-48)

■ **מנורה** דקורטיבית כחולה בצורת קובייה, חדש באריזה, 50 ש"ח, 052-4831449 (147-48)

■ **ספר בישול** חדש, מכיל מתכונים קלים וזמינים, 50 ש"ח, 052-4831449 (147-48)

■ **צנצנת** פורצלן מפוארת לאחסון עוגיות, חדשה באריזה, 65 ש"ח, 052-4831449 (147-48)

■ **קופסת מתכונים** לילדים, מועוד אכילה בריאה בעזרת הדמיון, 40 ש"ח, 052-4831449 (147-48)

■ **בצק** צבעוני לילדים, 24 צבעים, חדש באריזה, 30 ש"ח, 052-4831494 (147-48)

■ **כיסוי** לפלטת שבת, עבודת יד, רימונים, חדש באריזה, 100 ש"ח, 052-4831449 (147-48)

■ **שעון** יד לאישה, יוקרתי ברמה, חדש באריזה, ב- 120 ש"ח, 052-5918474 (147-48)

■ **עגילים** זהב טהור, עגולות, קטנות מאוד, ב- 100 ש"ח + עגילים תלויות (לא זהב), 052-5918474 (147-48)

■ **שרשרת** כסף, 295, לא משחיר, עבה מאוד במצב חדש, ב- 100 ש"ח, 052-5918474 (147-48)

■ **נעלי ניו בלאנס,** שחור, 41, כמעט חדש, 100 ש"ח, 052-8378727 (147-48)

■ **דגמים** אלגנטיים לנשים, מידה 46, מדייבי מוד, כחדש - 150 ש"ח, 050-9742004 (147-48)

■ **למחותנת** בגד לאגנטי פייטים (ז'קט), מידה 46 - 250 ש"ח, 050-9742004 (147-48)

■ **ארנבת,** 20 ש"ח בלבד, 052-7665139 (146-47)

■ **בימבה** של ליטל תאי בצבע ירוק במצב מעולה, רק 80 ש"ח, 050-3329999 (146-47)

■ **אנשור** תוספי מזון, 8 ש"ח, 054-7863538 (146-47)

■ **כלוב** לתוכים מצב חדש בירושלים, 50 ש"ח בלבד, 052-7197544 (146-47)

■ **אופניים** BMX, ב- 130 ש"ח, 18", ב"ב, 054-5385013 (146-47)

■ **אופני הילוכים** 24" ו- 26", 220 ש"ח כ"א, פל': 054-5385013, ב"ב (146-47)

■ **אופניים** 12 BMX עם גלגלי עזר כחדש, 180 ש"ח. אפניים BMX ב- 130 ש"ח, 18", ב"ב, 054-5385013 (146-47)

■ **קנרים** ב- 130 ש"ח ליחידה, בקניית זוג, 052-7151075 (146-47)

■ **משחק** שולחן כדורגל חדש ומסיבי יפה ומיוחד, 450 ש"ח, 052-7366764 (146-47)

■ **אקווריום** 50X30 לחדר ילדים, 70 ש"ח, 052-7366764 (146-47)

■ **בהזדמנות** - מחשב ליבה כפולה במצב מצוין, 330 ש"ח, 054-8453370 (146-47)

■ **מסגרות** לתמונות בגדלים שונים, המחיר הינו 10-40 ש"ח, טל': 02-6522251 (146-47)

■ **למסירה** למקום תורה, ש"ס גריולד לא משומש, אפשרי הובלה, 03-6180394 (146-47)

■ **זקט** צמר מידה 5, חדשה עם פתילים, 65 ש"ח, 054-8472780 (146-47)

■ **פקס** כחדש, 150 ש"ח, 03-6190255, 050-4164447 (146-47)

■ **מסרק** חשמלי, חדש באריזה, כולל אחריות במחיר מציאה, 160 ש"ח, 052-7696942 (146-47)

■ **רמקול** עוצמתי 15 אינצ' כולל כניסות USB במצב מצוין, וואט 500, 052-7696992 (146-47)

■ **סידור** "שבת של מלכות" מבית "מלכותוקסברגר", חדש באריזה, 45 ש"ח (במקום 60 ש"ח), בבני-ברק, 052-7600336 (146-47)

■ **אופני BMX** לילדים, 50 ש"ח. מאיר, 03-6763298 (146-47)

■ **למסירה** במחיר קופת חולים, כדורי לקסדין לעציורות בבני-ברק, 054-8401399 (146-47)

■ **כלוב** לציפורים 70 ש"ח ובית הטלה 30 ש"ח, 054-8412903, 03-9074725 (146-47)

■ **ציפור** קנר "באוסתר" 300 ש"ח, 054-8412903, 03-9074725 (146-47)

■ **כיור** אמבטיה כחדש ממש!!! צבע לבן, 120 ש"ח, 03-6743154 (146-47)

■ **מיני בר** אדום מציאה!! דרוש תיקון במסגנת, 300 ש"ח 052-7633316 (146-47)

■ **נגן** בלוטוס חד 8G ללא אוזניות, 90 ש"ח, 052-7617697, 03-6189719 (146-47)

■ **למסירה** גליונות מרווה לצמא שנה אחרונה בחינם, טלפון: 077-5161338 (146-47)

■ **מזוודה,** מצב מצוין, 90 ש"ח בלבד, בני-ברק, 052-5737813 (146-47)

■ **שואב אבק,** מצב טוב, 160 ש"ח בלבד, בני-ברק, 052-5737813 (146-47)

■ **מטען** של אייפון 2 מטר כמו חדש, 40 ש"ח בלבד, בני-ברק, 052-5737813 (146-47)

■ **מסך** מחשב מצב כמו חדש, 80 ש"ח בלבד, 052-57378413 (146-47)

■ **אופניים** BMX עם גלגלי עזר, 180 ש"ח בלבד, בני-ברק, 052-5737813 (146-47)

■ **לרוכבי אופניים,** מבוגרים או ילדים, קסדה חדשה, 80 ש"ח, טל': 050-5343924 (146-47)

■ **חלקים** לאופני ילדים BMX, ב- 30-70 ש"ח, 050-5343924 (146-47)

■ **פאות** סינטטיות דמוי קסטם יפהפיות, כל פאה - 500 ש', 052-7163334 (146-47)

■ **נגן** בלוטוס חדש 8G, ב- 90 ש"ח ללא אוזניות, -052 7617697, 03-6189714 (146-47)

■ **נעלי ריצה** של רייבוק, חדשות בצבע אפור/ירוק, מידה 41, מחיר: 499 ש"ח. מיכאל, 058-7528855 (146-47)

■ **אופני הילוכים** 24" ו- 26", 220 ש"ח, כ"א, פל': 054-5385013, ב"ב (146-47)

■ **אופניים** 12 BMX עם גלגלי עזר כחדש, 180 ש"ח. אפניים BMX ב- 130 ש"ח, 18", ב"ב, 054-5385013 (146-47)

■ **קנרים** ב- 130 ש"ח ליחידה, בקניית זוג, 052-7151075 (146-47)

■ **משחק** שולחן כדורגל חדש ומסיבי יפה ומיוחד, 450 ש"ח, 052-7366764 (146-47)

■ **אקווריום** 50X30 לחדר ילדים, 70 ש"ח, 052-7366764 (146-47)

■ **בהזדמנות** - מחשב ליבה כפולה במצב מצוין, 330 ש"ח, 054-8453370 (146-47)

■ **מסגרות** לתמונות בגדלים שונים, המחיר הינו 10-40 ש"ח, טל': 02-6522251 (146-47)

■ **למסירה** למקום תורה, ש"ס גריולד לא משומש, אפשרי הובלה, 03-6180394 (146-47)

■ **זקט** צמר מידה 5, חדשה עם פתילים, 65 ש"ח, 054-8472780 (146-47)

■ **פקס** כחדש, 150 ש"ח, 03-6190255, 050-4164447 (146-47)

■ **מסרק** חשמלי, חדש באריזה, כולל אחריות במחיר מציאה, 160 ש"ח, 052-7696942 (146-47)

■ **רמקול** עוצמתי 15 אינצ' כולל כניסות USB במצב מצוין, וואט 500, 052-7696992 (146-47)

■ **סידור** "שבת של מלכות" מבית "מלכותוקסברגר", חדש באריזה, 45 ש"ח (במקום 60 ש"ח), בבני-ברק, 052-7600336 (146-47)

■ **אופני BMX** לילדים, 50 ש"ח. מאיר, 03-6763298 (146-47)

■ **למסירה** במחיר קופת חולים, כדורי לקסדין לעציורות בבני-ברק, 054-8401399 (146-47)

■ **כלוב** לציפורים 70 ש"ח ובית הטלה 30 ש"ח, 054-8412903, 03-9074725 (146-47)

■ **ציפור** קנר "באוסתר" 300 ש"ח, 054-8412903, 03-9074725 (146-47)

■ **כיור** אמבטיה כחדש ממש!!! צבע לבן, 120 ש"ח, 03-6743154 (146-47)

■ **מיני בר** אדום מציאה!! דרוש תיקון במסגנת, 300 ש"ח 052-7633316 (146-47)

■ **נגן** בלוטוס חד 8G ללא אוזניות, 90 ש"ח, 052-7617697, 03-6189719 (146-47)

■ **למסירה** גליונות מרווה לצמא שנה אחרונה בחינם, טלפון: 077-5161338 (146-47)

■ **מזוודה,** מצב מצוין, 90 ש"ח בלבד, בני-ברק, 052-5737813 (146-47)

■ **שואב אבק,** מצב טוב, 160 ש"ח בלבד, בני-ברק, 052-5737813 (146-47)

■ **מטען** של אייפון 2 מטר כמו חדש, 40 ש"ח בלבד, בני-ברק, 052-5737813 (146-47)

■ **מסך** מחשב מצב כמו חדש, 80 ש"ח בלבד, 052-57378413 (146-47)

■ **אופניים** BMX עם גלגלי עזר, 180 ש"ח בלבד, בני-ברק, 052-5737813 (146-47)

■ **לרוכבי אופניים,** מבוגרים או ילדים, קסדה חדשה, 80 ש"ח, טל': 050-5343924 (146-47)

■ **חלקים** לאופני ילדים BMX, ב- 30-70 ש"ח, 050-5343924 (146-47)

■ **מקרן** איכותי, שמור ותקין בירושלים, רק 499 ש"ח, 054-8470594 (146-47)

■ **מחשב נייד** ומהיר, 12 אינץ, רק 499 באשדוד, 054-3558949 (146-47)

■ **מחשב נייד,** שמור ותקין בירושלים רק 499 ש"ח, 054-8470594 (146-47)

■ **סוכת 12 דפנות עץ** 210*81 ס"מ דופן. אבנר, 052-6332635 (146-47)

■ **מסך** מחשב עבה, 50 ש"ח, 050-6651365 (146-47)

■ **משקפת זום** אופטי ראיית לילה, 1000 מ' חדשה + נרתיק 85 ש"ח, 054-8401619 (146-47)

■ **בגלל חיסול,** 5 פאות סינטטיות דמוי קסטם בצבעים שונים, כל אחת 250 ש', 052-7163334 (146-47)

■ **שק** מלח אנגלי מעל עשרים, ק"ג בהזדמנות בבני-ברק, 100 ש"ח, 052-7617553 (146-47)

■ **נברשת** קריסטל יפהפיה, 500 ש"ח, 054-8438824 /03-6189006 אחה"צ (146-47)

■ **שטיח** כרמל בסגנון מודרני 150X235, שנה בשימוש, 290 ש"ח, 052-6784969 (146-47)

■ **ברז** לכיור (יוצא מהשיש) במצב תקין, 50 ש"ח, 052-3463482 (146-47)

■ **עלוני פרשת שבוע** (20 שנה), מבחר גדול, 300 ש"ח, 052-3463482 (146-47)

■ **מערכת סטריאו** "LG הכוללת רדיו + דבל-קסט + קומפקדיסק + רמקולים, 200 ש"ח, 052-3463482 (146-47)

■ **כל** החומר הלימודי הדרוש לקבלת רשיון "מדביר מוסמך" 200 ש"ח, 052-3463482 (146-47)

■ **מסגרות** לתמונות בגדלים שונים, המחיר הינו 10-40 ש"ח, טל': 02-6522251 (146-47)

■ **גיטרה** קלאסית חדשה, מגבר לנגינה ושירה, מכשיר אפקטים לגיטרה, סאז תורכי, 500 מאות ש"ח. 052-2913522, משה (146-47)

■ **אופני הילוכים** 24" ו- 26", ב- 220 ש"ח, כ"א, ב"ב, פל': 054-5385013 (146-47)

■ **כיסוי** אחורי שקוף לאייפון 5, חדש באריזה, 10 ש"ח, טל': 052-2727474 (146-47)

■ **אנשור** תוספי מזון, 8 ש"ח, 054-7863538 (146-47)

■ **מחשב נייד** שמור, רק 499, 052-7171228 (146-47)

■ **מקרן** מצויין, שמור, רק 499, 052-7171228 (146-47)

■ **מסך** דק איכותי בירושלים, רק 199 ש"ח, 054-8470594 (146-47)

חדש!
מהפכה בעולם החזנות הספרדית
הדיסק החדש "יחיד רם"
עם 12 הפיוטים בלחנים חדשים
בביצועם של החזנים
דוד שירו ומשה חבושה
להזמנות | המלחין מנשה אליאס 054-4600154

■ **אופניים** לילד בן 4, 70 ש"ח. אופניים לילד בן 7, 110 ש"ח, 053-3102754 (147-48)

■ **מצלמה** פוג'י, 250 ש"ח בירושלים, טל': 02-6421424 (147-48)

■ **מכשיר** GPS עם תוכנת אגו אמיגו כחדש + אריזה, 200 ש"ח, טל': 054-2416665 (147-48)

■ **למסירה בחינם!** כלי בית במצב חדש, כוסות צלחות וקומקום במצב מצוין. מצעים ושמיכות, 054-5482231 (147-48)

■ **סורג** מגוללון חדש יפיפה לחלון, מעוצב עם בקבוקונים, 250 ש"ח, 052-7633316 (147-48)

■ **סרטי טבע** וסרטים כלליים לצפיית איכות גבוהה ומצומצר, 19 ש"ח, 052-7633316 (147-48)

■ **מטען** אלחוטי חזק שהוא כיסוי מגן במיוחד לסמסונג גלקסי$3 - חדש מהקופסא, 149 ש"ח, 054-4783220 (147-48)

■ **מאגר** מאות תורמים וקרנות כספים לעמותות וליחידים מהארץ ומחו"ל, 299 ש"ח, 052-7633316 (147-48)

■ **בנגאלז** פייד לבן, 45 ש"ח, 058-7653217 (147-48)

■ **פינק** אוריזיה פייד מיוחד נקבה, 70 ש"ח, 058-7653217 (147-48)

■ מכשיר המרה מקלטת טייפ ל- MP3, ב- 180 ש"ח, טל': 052-7161030 (147-48)

■ **מנורה** דקורטיבית כחולה בצורת קובייה, חדש באריזה, 50 ש"ח, 052-4831449 (147-48)

■ **ספר בישול** חדש, מכיל מתכונים קלים וזמינים, 50 ש"ח, 052-4831449 (147-48)

■ **צנצנת** פורצלן מפוארת לאחסון עוגיות, חדשה באריזה, 65 ש"ח, 052-4831449 (147-48)

■ **קופסת מתכונים** לילדים, מועוד אכילה בריאה בעזרת הדמיון, 40 ש"ח, 052-4831449 (147-48)

■ **בצק** צבעוני לילדים, 24 צבעים, חדש באריזה, 30 ש"ח, 052-4831494 (147-48)

■ **כיסוי** לפלטת שבת, עבודת יד, רימונים, חדש באריזה, 100 ש"ח, 052-4831449 (147-48)

■ **שעון** יד לאישה, יוקרתי ברמה, חדש באריזה, ב- 120 ש"ח, 052-5918474 (147-48)

■ **עגילים** זהב טהור, עגולות, קטנות מאוד, ב- 100 ש"ח + עגילים תלויות (לא זהב), 052-5918474 (147-48)

■ **שרשרת** כסף, 295, לא משחיר, עבה מאוד במצב חדש, ב- 100 ש"ח, 052-5918474 (147-48)

■ **נעלי ניו בלאנס,** שחור, 41, כמעט חדש, 100 ש"ח, 052-8378727 (147-48)

■ **דגמים** אלגנטיים לנשים, מידה 46, מדייבי מוד, כחדש - 150 ש"ח, 050-9742004 (147-48)

■ **למחותנת** בגד לאגנטי פייטים (ז'קט), מידה 46 - 250 ש"ח, 050-9742004 (147-48)

■ **2 תוכונים** + כלוב ענק, 100 ש"ח, 052-7151436 (146-47)

■ **סיר** בישול איטי חשמלי חדש, 110 ש"ח, 052-7151436 (146-47)

■ **כיור** נטילת ידיים, חדש, גודל 37X37, ב- 120 ש"ח, 052-7151436 (146-47)

■ **בירושלים,** סקטבורד איכותי, 80 ש"ח, 050-6256846 (146-47)

■ **בירושלים,** מגן מים למצלמה, 50 ש"ח, 050-6256846 (146-47)

■ **בירושלים,** מכונת תספורת פנסוניק איכותית כחדשה, 100 ש"ח, 050-6256846 (146-47)

■ **בירושלים,** מיכלי ריסוס לדשא, 30 ש"ח, 050-6256846 (146-47)

■ **כל** סוגי עצי פרי מוכנים לשתילה, 150 ש"ח, 052-7693172 (146-47)

■ **חולצות** נאוטיקה ישירות מהיבואן, מידות 16, 16.5, ב- 150 ש"ח, 052-7693172 (146-47)

■ **בוקסות** ביתיות ברמה גבוהה, 50 ש"ח, 052-7693172 (146-47)

■ **למכירה/השכרה** סדרת שמלות בורדו-פנינה, יוקרתיות, 350-450, 058-3223995 (146-47)

■ **שמלה** בצבע ורוד עתיק, מידה 46, מיוחדת, 400 ש"ח, 053-3135426 (146-47)

■ **ספר הזוהר** עם תרגום ופירוש הסולם, 23 כרכים, 300 ש"ח, 052-4831449 (146-47)

■ **מחבת חשמלי** גדול, פתרון חכם לבחורי ישיבה, 100 ש"ח, 052-4831449 (146-47)

■ **3 מעילים** איכותיים, חדשים לילדות מידות 8-12, 75 ש"ח כ"א, 052-3805386, 02-6522251 (146-47)

■ **אונקי** 1000 ג'יגה, חדש לגמרי, 150 ש"ח, הקודם זוכה, 050-4107375 (146-47)

■ **שמלה** חדשה לארוע, מידה 38, צבע אפרסק, 150 ש"ח, 02-6522251, 052-3805386 (146-47)

■ **קופסא** לאקורדיון במצב מצוין, 40 ש"ח, 052-6522251, 052-3805386 (146-47)

■ **מכשיר** הליכון מעולה, 500 ש"ח ללא הובלה, 054-8490446 - אחרי 18:30 (146-47)

■ **מציאה!** שכמויות יפיפיות בצבע שחור, חדשות! במחיר עלות בסך: 85 ש"ח, 050-4176661 (146-47)

■ **פאה** קסטם שחור הלא מעוצבת, 500 ש"ח, 03-6160939 (146-47)

■ **בגדי ילדים** ונערות יד שניה, מצב מצוין, מ- 20 ש"ח, 03-6160939 (146-47)

■ **פאה חדשה,** מעוצבת שטנית, גלית אטליה, 500 ש"ח, 058-3289108 (146-47)

■ **חצאית** חדשה שחורה, מס' 44, 150 ש"ח, 058-3289108 (146-47)

■ **מקרן** איכותי, שמור ותקין בירושלים, רק 499 ש"ח, 054-8470594 (146-47)

■ **מחשב נייד** ומהיר, 12 אינץ, רק 499 באשדוד, 054-3558949 (146-47)

■ **מחשב נייד,** שמור ותקין בירושלים רק 499 ש"ח, 054-8470594 (146-47)

■ **סוכת 12 דפנות עץ** 210*81 ס"מ דופן. אבנר, 052-6332635 (146-47)

■ **מסך** מחשב עבה, 50 ש"ח, 050-6651365 (146-47)

■ **משקפת זום** אופטי ראיית לילה, 1000 מ' חדשה + נרתיק 85 ש"ח, 054-8401619 (146-47)

■ **בגלל חיסול,** 5 פאות סינטטיות דמוי קסטם בצבעים שונים, כל אחת 250 ש', 052-7163334 (146-47)

אסתטיק סנטר
מבצע לחג
טיפול ראשון 50 שח
הסרת שיער בלייזר
ללא כאב!
תוצאות מדהימות!
חדוש עולמי לכל הסוגים חודרנית ללא כאב!
לתאום פגישות יעוץ בבני ברק
לנשים: 050-2030007
לגברים: 054-3342002

■ **שק** מלח אנגלי מעל עשרים, ק"ג בהזדמנות בבני-ברק, 100 ש"ח, 052-7617553 (146-47)

■ **נברשת** קריסטל יפהפיה, 500 ש"ח, 054-8438824 /03-6189006 אחה"צ (146-47)

■ **שטיח** כרמל בסגנון מודרני 150X235, שנה בשימוש, 290 ש"ח, 052-6784969 (146-47)

■ **ברז** לכיור (יוצא מהשיש) במצב תקין, 50 ש"ח, 052-3463482 (146-47)

■ **עלוני פרשת שבוע** (20 שנה), מבחר גדול, 300 ש"ח, 052-3463482 (146-47)

■ **מערכת סטריאו** "LG הכוללת רדיו + דבל-קסט + קומפקדיסק + רמקולים, 200 ש"ח, 052-3463482 (146-47)

■ **כל** החומר הלימודי הדרוש לקבלת רשיון "מדביר מוסמך" 200 ש"ח, 052-3463482 (146-47)

■ **מסגרות** לתמונות בגדלים שונים, המחיר הינו 10-40 ש"ח, טל': 02-6522251 (146-47)

■ **גיטרה** קלאסית חדשה, מגבר לנגינה ושירה, מכשיר אפקטים לגיטרה, סאז תורכי, 500 מאות ש"ח. 052-2913522, משה (146-47)

למכירה
מבחר פאות יד שנייה
במצב טוב, טרייד אין- החלפה
מקבלים
פאות למכירה
בבני ברק
050-2030007

■ **סיר** 9 ליטר, 50 ש"ח, 054-4273857 (145-46)

■ **סירים,** מחבתות החל מ- 10 ש"ח, 054-4273857 (145-46)

■ **קשתות** לגגון רכב, 100 ש"ח, 054-4273857 (145-46)

■ **קסדות** אופנוע, 50 ש"ח, 054-4273857 (145-46)

■ **טלית** חדשה תמני גודל

דרושים

הודעה

לפי חוק הזדמנות שווה בתעסוקה, כל מודעה בעיתון זה שיש בה משרה מוצעת או תוארה להכשרה מקצועית או הודעה בדבר שלוחה- מתיחסת לשני המינים הודעה זו מהווה חלק מלשון כל המודעות הנ"ל המתפרסמות בעיתון זה.

■ **למעון בת"א** (20 ד' מב"ב), דורשות: *גננת מנוסה לכיתת בוגרים לחלקית. *מטפלת לתינוקיה עם נסיון בלבד. 052-8750036, אסתר (47-50)

■ **בפ"ת מנה"ח/ת**, סוג 3, חובה נסיון בחשבשבת, מכפל, word, קו"ח ל: ml1264@smile.net.il (747-50)

■ **בשעה טובה התפנו 2 מקומות למוקד "קרן הילד" בבני-ברק, להגשת מעומדות, 072-2288601** (47-48)

■ **לטחינת קמח** ברחיים של יד (רוטל) בב"ב דרושים עובדים בוגרי ישיבה, 053-3100363 (47-17/17)

■ **למשרד רו"ח בב"ב מנה"ח וחשבת שכר אמינה ומקצועית, סוג 3 עד מאזן, נסיון במשרד רו"ח חובה, בשע"מ, מערכת בטל', אפשרות לחצי משרה, קו"ח: oded@oded-cpa.co.il 03-7511199** (47-50)

■ **למשרד תיווך בבני-ברק, דרושה מזכירה בין השעות 15:00-20:00, תנאים טובים למתאימות, לפרטים: 052-7652801** (47-47)

■ **דרושים עובדים וקופאיות לסופר בבני-ברק, תנאים טובים למתאימים, 054-4419895** (747-50)

■ **לביה"ס בפ"ת**, דרושה עובדת חרוצה ויסודית לנקיון, תנאים טובים, 052-6176197 (47-48)

■ **מחסנאי/נהג מסור ואמין לעבודה קבועה 8-9 ש' ביום, אחריות וניהול, 052-6364614** (47-48)

■ **דרושה מטפלת** למעון בבלי בתל-אביב, לצהרונית או למשרה מלאה, אפשרות להסעה בבוקר, 052-5456295 (47-48)

■ **למעון יום בקריית הרצוג בבני-ברק, דרושה מטפלת חמה 7:30-16:00, תנאים טובים ושכר הולם! 052-7115488** (47-50)

■ **לארגון חדש** דרושים בהתנדבות (סטז'רים) מאמנים/ת עסקיים יצירתיים/ות ובעלי רצון להצליח, 054-8167715 (747-48)

■ **בבני-ברק**, מוכרת מנוסה, עדיפות באופטיקה, תותחית במכירות, בונוסים גבוהים, 052-5005527 (47-48)

■ **דרושה עובדת** לעבודות משק בית קלות בבני-ברק, 60 ש"ח לשעה, 054-3607420 (47-47)

■ **דרושה מטפלת** אחראית ומנוסה למעון חרדי בב"ב - פ.כץ למשרה מלאה/חלקית. לאה, 052-7120520 (47-48)

■ **דרושים מדריכים** לחוגי אלקטרוניקה באזור המרכז, נסיון בהוראה ורכב - יתרון! 054-8401899 estivinberg@gmail.com (47-48)

■ **דרושה עובדת** חרוצה לגן גילאי 2.בהדר,גנים משרה מליאה/חלקית.0505933224 (47-48)

■ **לחברת הובלות** במרכז, דרושים נהגים חרוצים עם נסיון, עד 12 טון, תנאים טובים! 054-4703789 (47-02/17)

■ **דרוש מנהל כספים** מנוסה, מסורתי בלבד, לב זמות לשרות לקוחות, מאזור פ"ת 054-5663798 (47-47)

דרוש/ה מנהל/ת חשבונות למשרד בבני ברק
ניסיון - חובה
ידע בחשבשבת ומכפל - חובה
קו"ח galit@avcpa.co.il

■ **דרוש/ה לנקיון** בביתים בבני-ברק בימים א-ה' בוקר 3-4 ש', 050-6577007 (747-50)

■ **לאיש ציבור** עוזר/ת אישית לעבודה מהבית, לניהול יומן, קביעת הרצאות, שעות נוחות, שכר נאה. * למועצה מקומית באיזור ירושלים, מזכיר/ה לשעות הבוקר, 5,000 ש"ח. *לארגון תורני בבני-ברק, דרוש רב לעבודה עם נוער וילדים, שכר גבוה! *מנה"ח באיזור בני-ברק, לא נדרש ניסיון, 6,000 ש"ח. קריירה, 072-22-222-62 (47-47)

■ **לארגון חסד** גדול בב"ב, דרוש נהג משאית עם וותק, עדיפות ל- 15 טון, פרטים בטל': 055-9917408. קו"ח לפקס: 072-2740299 (747-48)

■ **למעון באזור דרושה מטפלת, לפרטים: חדוה, 052-4825215. שרית, 050-5723896** (47-50)

■ **שמעיה: דרושים עובדים לחניות: קושרים לציציות לספרדי ואשכנזי, משלמים 7 ש"ח ליחידה, 052-8911058, 03-6191332** (747-48)

■ **דרושה מטפלת/סייעת** למשרה מלאה, למעון בגבעת שמואל, מיידי, תנאים טובים למתאימות! 050-8883909 (47-50)

■ **מאזור פ"ת והמרכז**, דרושים עו"ד בעלי נסיון לחצי משרה, קו"ח למייל: yaronlav35@gmail.com (47-50)

■ **למוקד מכירות בפ"ת**, דרושים: *ראש צוות מוקד *אנשי טלמרקטינג לנכנסות ויוצאות, מסורתיים ובעלי נסיון, עדיפות לבנות שרות/חיילים משוחררים, קו"ח: yaronlav35@gmail.com 054-5663798 (47-47)

■ **דרושה אישה** לבישול ביתי למשפחה בבני-ברק לשעות הבוקר, 052-6158114 (47-50)

■ **דרושה עוזרת בית** חרוצה ואמינה בעלת נסיון, תנאים טובים למתאימה, כולל ביטוח לאומי, 052-8895813 (47-48)

■ **למכבסה בירושלים**, דרוש עובד אחראי + רשיון נהיגה (הילוכים), תנאים טובים! 054-3090601 (47-48)

■ **למשרד רואה חשבון** בבני-ברק, דרושה מנהלת חשבונות מתחילה למשרה חלקית, קו"ח לפקס: 03-6763760 (47-48)

■ **לדיור מוגן** 'קידום חרדי' העוסק בשיקום נפגעי נפש במגזר החרדי, דרוש עובד בעל תואר בתחום הטיפול לעבודה שיקומית עם גברים נפגעי נפש בבתיהם באזור ירושלים, תחילת עבודה מיידית, קו"ח לפקס: 02-6483822 או למייל: tchiya290@gmail.com (47-48)

■ **למשרד תיווך** שוק הנדל"ן באלעד סוכן/ת נדל"ן + רשיון תיווך, הדרכה תינתן למתאים/ה אפ' לרווחים גדולים! 052-3251213, ישראל. 050-5886828, אהובה (47-47)

■ **דרושה עוזרת לתחזוקת בית בגבעת שמואל, תנאים טובים! גמישות בשעות, 054-3977205, 054-3975425** (47-50)

למעון בב"ב דרושות
מטפלת למלאה לבוגרים ולתינוקיה
כח עזר לכיתות
שכר נאה + מנוסים למאימות
052-7660483

בס"ד
לארגון ארצי דרושות
עובדים/ות נמרצים/ות
❖בעלות כושר שכנוע
❖שכר בסיס גבוה+ בונוסים
שעות עבודה:
9:00-14:00 או 17:30-21:30
העבודה בבני ברק
סביבת עבודה נעימה ומיוחדת!
03-6164444

זה הזמן למצוא עבודה!
גלאט ג'ובס. לוח הדרושים החרדי מס. 1 בישראל
יותר מ-4,000 משרות חדשות בכל חודש
073-70-55-666
לצפייה בכל המשרות: www.glatjobs.co.il
9 שנות ניסיון
גלאט ג'ובס לוח הדרושים החרדי מס' 1

■ **לסופר חסד** ברחובות, דרוש מנהל לעבודה במשמרות, פרטים בטל': 052-6817734 (46-47)

■ **דרושה מנהלת חנות אחראית וכן דרושה קופאית אחראית ורצינית, 052-7582183** (746-47)

■ **לכיפות אלטמן** בב"ב דרושה תופרת זריזה *לבוקר: 6-7 שעות, 5 ימים. *לאחה"צ: 5-6 שעות, 5 ימים, 03-5782080 (46-49)

■ **להשכרת רכב בבני-ברק, צעיר + רשיון נהיגה למשרה מלאה, SMS בלבד! 054-2239905** (46-47)

■ **למעון דתי בק.אונו, דרושה מטפלת למשרה מלאה/חלקית לעבודה מיידית,050-2736409** (46-49)

■ **מוכרת** מנוסה ומסודרת לאופנת נשים ונערות בר"ע בב"ב, למשמרות, תנאים טובים! 054-7444495 (46-47)

■ **דרושה** קופאית לחנות צעצועים, מנוסה, תנאים ומשכורות מעולים, להתקשר מהשעה 11:00, 054-5230604 (46-49)

■ **למרכז** "חסד בני ברק" דרושה עובדת למיון וסידור בגדים, בין השעות 10:00 16:00 בלבד. 03/9098669 (746-48)

■ **דרושים מחסנאים למפעל בשרון וקופאים ברמלה לעבודה בקירור, שעות: 5:00-16:00. מני, 050-4770223** (46-47)

■ **דרוש** תחזוקן מאזור ב"ב לאולם שמחות גדול בב"ב, פרטים בטל: 0559917408 קוח לפקס: 072-2740299 (46-47)

■ **לחברת "אגמים" בבני-ברק, דרוש אחראי מחסן לפעמיים בשבוע, 8:00-14:00, 058-7632114** (46-49)

■ **דרוש/ה** עובד/ת לחנות אופטיקה בבני ברק, עדיפות לבעלי ניסיון בתחום תנאים טובים למתאימים לפרטים: 054-5892882 (46-47)

■ **לצרכניה בבת-ים דרושות: *קופאיות לבוקר/צהריים. *סדרנית, אפשרות למשרה מלאה/חלקית, 03-5512122, 052-6732122** (46-49)

■ **דרושים/ות מוקדנים/ות, טלפנים/ות (שיחות יוצאות) לעבודה בבני ברק. 6 שעות, 30 ש"ח לשעה + בונוסים. נסיון חובה. קו"ח לפקס: 077-2204728 או למייל: yair@kav-itonut.co.il** (46-2)

לחברת קוסמטיקה יוקרתית
באזור שוהם, אשדוד
דרושים/ות
עובדי הדבקה, אריזה והלחמה
שכר + בונוסים למתאימים
כולל הסעות לסקום!!
058-7650057 רבקי

35 לשעה + בונוסים!
למוקד תפילות מצליח בראשל"צ
דרושים נציגים
בעלי יכולת הסברה וכושר ביטוי לשיחת יוצאת
תנאי שכר הכי טובים שיש
ידע בסיסי במחשב חובה
בוקר 9:00 - 14:00
ערב 15:00 - 20:00
052-7164855

■ **דרושות** גננות וסייעות לגן בפתח-תקווה, אוהבות, מחבקות ומסורות, מיידי! 050-5636364 (43-47)

■ **מיידי**, מטפלות לצהרים/ משרה מלאה, למעון בפ"ת/ גבעת שמואל, תנאים טובים! 054-8461589 (43-47)

■ **בפ"ת, דרוש עובד חרוץ לנקיון חדר מדרגות, לפרטים: 052-7121858, 052-4003742** (43-47)

■ **ל"נקי 10"** בבני-ברק, דרוש נהג עם רשיון ג'/רשיון עד 4,000 ק"ג, לפרטים: 053-5251291 (43-47)

לחברת ש.נ.ל:
דרושים מאבטחים לעיר בני ברק
*שרות צבאי מלא
*תעודת 10 שנות לימוד (מוכח) ומעלה
שכר טוב + תנאים סוציאלים מלאים
*לבעלי תעודת מוסדות חינוך בתוקף ינתן מענק 4000 ש"ח
*28.50 ש"ח לשעה
חדי: 050-8220496

■ **למסעדה מצליחה, דרושים!! שליחים, קופאים ואנשי ניהול, תנאים טובים, 03-7785555** (46-49)

■ **לרשת מזון גדולה דרושים/ות קופאים/יות, מוכרנים/ות, סדרנים/יות, 052-6580906, עבודה מיידית!!!** (46-49)

■ **עובדות לנקיון** בתי ספר בצור-הדסה, מ- 09:00-17:00, שכר 30 ש"ח לשעה, אפשרות למגורים, 050-5327141 (746-47)

■ **בבני-ברק**, מוכרת תותחית במכירות, עדיפות לנסיון באופטיקה, בונוסים גבוהים, 052-5005527 (46-47)

■ **למרפאת שיניים** בב"ב, דרושה מזכירה/מנהלת מרפאה עם נסיון, ראש גדול, תנאים טובים למתאימה, קו"ח למייל: uristoma1@gmail.com (46-49)

■ **מטפלת** לחצי משרה/ למשרה מלאה, תנאים טובים למעון בב"ב, 054-5558835 (46-47)

■ **לתות קידס** בגדי ילדים בבני-ברק, דרושות מוכרות עם נסיון, תנאים טובים! 054-7694963 (46-47)

לסופר במרכז דרושים
●קופאים/יות
●סדרנים/יות
●מנקים/יות
לפרטים: 050-2044089

שהם שרותי השמה ומיון בע"מ
לרשת שיווק גדולה/למפעלים
דרושים/ות
❖ קופאים/ות
❖ עובדים כלליים/ות
❖ עובדי/ות ייצור
רקע טכני
❖ מחסנאים/יות
❖ מלגזנים/יות
❖שכר גבוה
❖משמרות
❖הסעות
*9987

■ **דרוש** עובד אחראי למטבח בבני ברק. 054-2068068 (43-47)

■ **לחברה** פיננסית, במרכז תל-אביב, דרושה מנהלת חשבונות למשרה מלאה, קו"ח לפקס: 03-9205309 (46-49)

■ **דרושה** סייעת לגן חרדי ברמת אביב, חרוצה, תנאים מעולים, 050-4175115 (746-49)

■ **מטפלת למעון יום במרכז ב"ב, מ.מלאה, תנאים מצוינים למתאימה, 050-5903001** (46-47)

■ **לרשת** מעונות פרחי מרים, דרושה מטפלת בפתח-תקווה, 050-2822333 (46-47)

■ **דרושה סייעת למעון במיידי מהשעה 7.30-16.00 בפ"ת הדר גנים, טלפון אתי: 050-3904445** (46-47)

■ **לחברה פרטית המובילה בתחומה דרושים/ות פקידים/ות בק אופיס בעלי/ות שליטה מלאה באקסל, דייקנים/ות ואחראים/ות ביצוע העבודה במשרה מלאה בימים א-ה בין השעות 08:00-17:00, רשיון נהיגה בתוקף - חובה! רק פניות מתאימות תעניינה, קו"ח לפקס: 03-6180638, מייל: jobs@aeh.co.il בציון משרה 2020** (46-47)

■ **למזנון חלבי בירושלים, דרושים עובדים חרוצים אדיבים לעבודה במשמרות, 052-7170705** (746-49)

■ **דרוש/ה** בתחום הביטוח - שכר גבוה, אפשרות למשרת אם, פ"ת, מייל: bituchimpt@gmail.com, פקס: 03-6182118 (746-49)

דרושים/ות
סוקרים/ות רצינים/יות אחראים/יות לאיזור ר"ג
טל 03-6241310 - מירי

מחוייבים למציאת עבודה!
חדשי סדנאות לחיפוש עבודה
·ליווי אישי עד למציאת השמה בעבודה·
רק משרות שלא מפורסמות בעיתון!
חינוך והוראה, מזכירות, משרות אם, הנהלה, מנהלות, ניהול, נהגים/אות, הייטק, בנקים, יבש, מהנדס, גם למורי נסיון!
שירות אישי עבור תעסוקתי ומקצועי
קרירה המפתח שלכם לפרנסה
072-2222262

■ **לבורג** באזור ירושלים, דרוש עובד רצינו עם תודעת שירות גבוה, תנאים טובים, 052-5399290 (745-52)

■ **דרושה** מטפלת מסורה למעון באווירה טובה בבני-ברק, משרה מלאה, תנאים טובים! 054-5841018 (45-48)

■ **לימוד כתיבת סתם בבני-ברק ברמה גבוהה ללא תשלום כספי, 052-7623142** (45-48)

■ **התפנה** מקום בכולל אברכים להוראה בת"א לזמן חורף הבעל"ט, הסעה מב"ב, 050-4120616 (45-48)

■ **"מתן- סיעוד" בני-ברק, הרב כהנמן 111, דרושים מטפלים/ות לקשישים/ות. 03-5782180** (22-48)

■ **לחברת הסעות בירושלים, דרושים נהגי אוטובוסים ומיניבוסים, תנאים טובים, 050-4030501** (45-48)

■ **לרשת** "כליצ'ן" - כלי בישול ומטבח לסניפים ב"ב + ירושלים, דרושים מוכרים/ות למשמרות, תנאים טובים מאוד למתאימים, 058-6966136, 054-7604012 (45-48)

■ **לגן מעון מגבעת שמואל (במרכז): *גננת אחראית על הגן, 3 פעמים בשבוע עד 16:30 + יום חופשי. *סייעת למלאה + יום חופשי. 052-3651355, חנה** (45-48)

■ **לזכרון ברוך** דרושות טלפניות מנוסות לשעות הערב, שכר גבוהה, 03-6787133 (46-49)

■ **דרושים עובדים/ עובדי מטבח לחנות בייגל בגאולה בירושלים, מיידית! 02-5375516** (46-49)

■ **אחראית משמרת לבגדי נשים בבני-ברק עם נסיון, תנאים טובים, 054-4347954, 054-5652753** (746-47)

■ **למעון** בגבעת שמואל, דרושה מטפלת לגיל 2-3, למשרה מלאה וחלקית, תנאים טובים למתאימה! 052-6471287 (46-47)

■ **דרושה** מנקה לבנק במרום נווה ברמת-גן, מהשעה 16:30, 5 ימים בשבוע, 40 ש"ח לשעה, 050-5305916 (45-48)

■ **למכון לצילומי שיניים באזור השרון דרושה רצינית לצילום, תנאים טובים למתאימה, הכשרה במקום, 050-2340987, קו"ח: ruama7@walla.com** (45-48)

■ **לרשת מעונות דרושה מטפלת למשרה מלאה (בק.הרצוג), תנאים טובים, 054-4499177** (45-48)

■ **דרושה** מטפלת למעון במרום נווה, 7:30-16:30, תנאים טובים למתאימה, 050-2799799 (45-48)

■ **למשרד** חרדי בבני-ברק, דרוש בחור נמרץ לשרות טלפוני + עבודת מזכירות וקבלת שירות במקום, קו"ח בפקס: 03-6161865 (45-48)

■ **דרושים/ות עובדים/ ות בנקיון משרדים ובית ספר, לשעות הערב באזור בני ברק, תנאים טובים, 03-5494080** (45-48)

■ **לחברה מובילה בתל-אביב, דרוש/ה נציג/ה מכירות למוקד החרדי, שכר גבוה ותנאים מעולים! 073-2271471** (45-48)

■ **נציגות מכירה למוקד מחזורי משכנתא בגבעתיים, שכר שעתי גבוה + בונוסים, אין צורך בניסיון!!! הדרכה והכשרה ע"ח החברה! א-ה 9:00-15:00. מייל: info@vidiomit.com נייד: 052-8512851. פקס: 077-4703237** (45-48)

■ **לחנות** ירקות בב"ב, דרוש משלוחן, עדיפות לרישיון ג', תנאים טובים, במרכז. 052-5158338 יהודה (745-48)

■ **דרושה מטפלת/סייעת למעון ברמת-גן, תנאים טובים, שכר התחלתי, 30 ש"ח לשעה, 052-8280838** (17-3/17)

■ **רק אם את מוכנה** להתאמץ בשביל להגדיל את ההכנסה של הבית - תתקשרי! מכירות מהבית, רווחי ביותר! 052-7661565, 052-7654587 (45-3)

■ **מתאמי פגישות** לסוכנות ביטוח בפתח תקוה. קו"ח למייל: lavie@gs-ins.co.il 054-6659070 (43-47)

חירום

■ **משטרה 100**
■ **מגן דוד אדום 101**
■ **הצלה 1221**
■ **מכבי אש 102**
■ **המוקד העירוני 106**
■ **חברת חשמל 103**
■ **יד שרה** - שיקום החולה 02-6444444, 03-6817222, 04-8381704
■ **האגודה למלחמה בסרטן**- טלמידע: 1-800-599995 טלתמיכה: 1-800-200444
■ **מוקד חירום** לקבלת פקסים לאוכלוסית החרשים ולקויי שמיעה פקס: 03,5216445, 8530161-04, 100-600-800-1, 101-500-800-1
■ **קו פתוח לקשישים**- מידע וייעוץ לגבי זכויות 02-6521218 ג' 14:00-17:00
■ **עזר מציון**- מוקד רופא חירום שבת בני ברק: 03-5742742 ירושלים: 02-5002111
■ **"ידידי נפש" עזר מציון** - קו ארצי לתמיכה נפשית 1-800-30-30-12
■ **"לב שומע"** - יעוץ חינוכי מקצועי ודיסקרטי ימים א'-ה' 21:00-23:00 03-6145033 1599-50-32-32
■ **מרכז הסיוע לנשים דתיות**- 24 שעות ביממה, סודיות מובטחת 02-6730002
■ **אנוש** - קו למשפחות נפגעי נפש ימים א',ד' בין השעות 19:00-22:000 03-5400672
■ **מוקד יב"ר - ייעוץ נישואין ראשוני** המוקד הארצי ההתנדבותי לייעוץ זוגי אישי ומשפחתי א-ה 10:00-18:00 02-6321600
■ **"שמע בני"** המרכז להכוונה וחינוך ימים א' ג' ה' 20:30-22:30 בערב 02-6511613
משגב המרכז להפניות והתאמת מומחים לבריאות הנפש טל: 02-5808008 ביפ: 03-6105404

תחבורה

■ **אוטובוסים** - מודיעין אגד: 03-6948888 מודיעין דן: 03-6394444 קוים: 2060 *
■ **רכבת ישראל** - 03-6117000, 04-8564444, סלולרי 5770 *
■ **זמני נחיתת מטוסים:** ערבית: 03-9723333 אנגלית: 03-9723344

דרוש/ה עובד/ת נמרצ/ת
לכל מחלקות הסופר - עובדים כלליים
זול טוב
ירושלים בלבד!
עבודה במשמרות, 6 ימי בשבוע
תנאים סוציאליים מלאים, עבודה מיידית + קידום
מייל: zoltov.israel@gmail.com
טלפון: 052-2438910 - ישראל

דרושה אישה/בחורה מסורה ואחראית
לטיפול, מגורים וניהול הבית לאישה מבוגרת במושב מירון.
02-538-09-44
052-764-49-16
052-762-97-83

לרשת"אפטר סקול"
דרושים/ות
קודם כל הילדים! AFTER SCHOOL צהרונים
מדריכים/ות - סייעים/ות
לצהרונים: ת"א, גבעתיים, פ"ת
•מדריכים/ות: שכר של 40-60 ₪ לשעה
•סייעים/ות: שכר של 30-40 ₪ לשעה
לפרטים: 052-7799634

דרושים/ות
תותחי/ות מכירות טלפונים לעבודה בבני-ברק
30 ₪ לשעה + עמלות
משרה חלקית (6 שעות)
נסיון במכירות/טלמרקטינג חובה
קו"ח לפקס 077-2204728
yair@kav-itonut.co.il

לקהילה התומכת לאוכלוסיה המבוגרת בבני ברק
דרוש/ה: אב/אם קהילה
75% משרה
דרישות התפקיד:
גישה לעבודה עם אוכלוסיה מבוגרת | יחסי אנוש טובים | רקע בשיווק | יכולת שיווקית | יכולת טכנית לביצוע תיקונים קלים | עדיפות להיכרות עם הציבור החרדי | רכב / קטנוע - חובה
עדיפות לתושבי בני ברק והסביבה
קו"ח לפקס: 09-7662501
או למייל: khilot@carephone.com

לעבודה בארה"ב דרושים
שוחטים, בודקים ומשגיחים
לעבודה במשחטות בקר ברחבי ארה"ב
עדיפות לבעלי ניסיון, לבוגרי ישיבות
עדיפות לבעלי אזרחות אמריקאית / גרינקארד
עבודה בצוותים|מגורים לעובדים
קו"ח לפקס: 09-7966359
kosherjobs@gmail.com
פרטים נוספים בטלפון: 054-3076560

חדש!

עלית

שוקולד פרה אקסטרה חלב

שווה להישאר חלבי

רך יותר, מפנק יותר

חלבי
בהשגחת הבד"ץ
יהושלם
העדה החרדית

אלבום