השבוע ברחובות

מבית 'קו עיתונות'- רשת השבועונים המקומית המובילה והגדולה בציבור החרדי

בני ברק
ירושלים
פתח תקוה
אלעד
בית שמש
חולון - בת ים
רחובות
חדרה - נתניה
צפון
דרום
שרון

בס"ד ● העיתון המרכזי ברחובות, נס ציונה, יבנה, ק.עקרון ובאר יעקב ● יום חמישי כ"ה באב תשע"ז 17/8/17 ● גיליון מס' 366 קו עיתונות

זמני כניסת ויציאת השבת
פרשת ראה

י-ם	18:44	19:56
ב"ב	19:01	19:58
פ"ת	18:41	19:58

בית המדרש 'חזון יוסף'
להחזקת תורה
073-275-7000 הקישו לשלוחה #4621#

אסון בגהה: גשר קרס על משאית

תאונת דרכים קשה בכביש גהה: משאית עם מנוף פגעה בגשר והפילה אותו על נהג המשאית שנהרג במקום ● במשך שעות רבות עמלו כוחות החילוץ עם מהנדסים לחלץ את הנהג הלכוד מהגשר שקרס עליו, במשקל של עשרות טונות / עמ' 10

13 דונם, 12 מיליון, ופארק מרשים במיוחד

בשכונת רחובות המדע מחכה לכם פארק חדש עמוס מתקני משחקים, רצוף שבילי אופניים, ומאובזר במתקני בריאות ובאטרקציות ● "הפארק תוכנן באופן כזה שייתן מענה רחב לכל הגילאים ולמגוון האוכלוסייה" / עמ' 6

בין הזמנים תשע"ז:

חילוצים וניסים

בנחל עמוד חולצה משפחה שתעתה במסלול עם ילדים קטנים ● בצפת התהפכה משפחה חרדית עם רכב משפחתי ועשרת בני המשפחה יצאו ללא פגע ● ובמעלה בוקק חולצו בחורי ישיבה שטעו בדרך

תופעת ה'שיימינג': "מזיק לקירוב"

בסרטונים שהופצו ברשתות החברתיות, נראו משפחות חרדיות עושות שימוש לא הגון במתקנים ציבוריים ● איש החינוך הרב מרדכי בלוי: "זה מוציא שם רע למגזר"

/ עמ' 8

תאונות קשות, פצועים קל

צילום: דוברות איחוד הצלה

/ עמ' 4

תסיסיקו לדבר על רווחים...
תתחילו להרוויח!
1700-500-835

דרושה מטפלת לגיל הרך
למשרה מלאה ב-32₪ לשעה
דרושה גננת לצהרון
דרישות התפקיד: ● ראש גדול ● אהבה למקצוע ● מקצועיות
תנאים טובים למתאימות!
לפרטים נוספים:
052-7272449

בין הזמנים ברחובות: ביקור נדיר, שיעורים וחיזוק

עם כזה עושר רוחני, נדמה שגם לערים החרדיות המובהקות קשה להתחרות: כנסי הדרכה, רשת ישיבות בין הזמנים, שיעור כללי נדיר של ראש ישיבת סלבודקה, וסיור שורשים מרגש בשכונת שעריים ● בימים הקרובים יגיעו לעיר: האדמו"ר המקובל והרה"צ המשפיע / עמ' 4

בהלה בתחנת רכבת: תיק תייר חשוד

/ עמ' 6

לבחור תנובה זה...
"לתת להם
את הטוב ביותר
בעיניים עצומות"
(יעקב מאלעד)
גל אורן

בעיניים עצומות. בחירה אחת.

תנובה
הבחירה של הבית

אצלנו בבית הארוחות מגוונות, וכל אחד מעדיף לאכול משהו אחר, אבל יש דבר אחד שכולנו מסכימים עליו, מוצרי החלב של תנובה. כי בשבילנו תנובה היא חלק מהבית. היא מלווה אותנו מילדות, מעניקה לנו את ההרגשה הבטוחה שאנו נותנים את הטוב ביותר לילדינו, והיא הטעם שתמיד כיף לשוב ולחזור אליו.

למהדרין יש תנובה

בין הזמנים ברחובות: ביקור נדיר, שיעורים וחיזוק

עם כזה עושר רוחני, נדמה שגם לערים החרדיות המובהקות קשה להתחרות: כנסי הדרכה, רשת ישיבות בין הזמנים, שיעור כללי נדיר של ראש ישיבת סלבודקה, וסיור שורשים מרגש בשכונת שעריים ● בימים הקרובים יגיעו לעיר: האדמו"ר המקובל והרה"צ המשפיע

מאת: ישראל פריי

פעילות נרחבת של ארגון 'בני עליה' - הפועל בעיר רחובות במהלך כל השנה ובעיקר בימי הבין הזמנים - שודרגה הקיץ עם עריכת כנסי ההדרכה הייחודים לבני הישיבות. מאות מסיימי שיעור ג' בישיבות קטנות מהעיר ומחוצה לה, העולים בזמן אלול הבעל"ט לישיבה גדולה, השתתפו בכנס ההדרכה של ארגון 'בני עליה'.

בכינוס שקיבל את הדרכת וברכת מרנן ורבנן גדולי התורה, נשאו דברים ראש ישיבת חכמה ודעת, הגאון ר' ראובן גרנדביץ, המחנך הגאון ר' חיים מאיר שטיין, ונשיא הארגון ומייסדו, הרה"ג ר' נחמיה שלום. כמו כן, ערב מיוחד ומרגש נערך לכל העולים לישיבה הקטנה – מסיימי כיתות ח' מתלמודי התורה בעיר.

את היוזמות הברוכות שעליה מודים ומברכים אנשי החינוך בעיר וההורים, יזם וארגן הגאון הרב נחמיה שלום, שפועל להרחיב ולהעמיק את הקשר של האברכים יחד עם בני הישיבות גם לקראת יציאתם מהעיר אל ישיבה מרוחקת.

"מניסיון רב שנים", מספר א' מאנשי החינוך בעיר, "בחורי הישיבות שפעמים רבות מגיעים אל מעמקי ים התורה ומאוימים לטבוע בה, נאחזים בעוגן הראשי והבטוח שזה החממה התורנית במקום גידוליו של הנער". לדבריו, הקשר הייחודי של רשת ישיבות בין הזמנים "בני עליה" שנפתח לפני עשור על מנת שיזכו הצעירים כמה שיותר לנצל את ימי הביו הזמנים בשקידת התורה ולא לאבד את הזמן ח"ו לריק בחוצות, הפך ברבות השנים למעצמה תורנית מחנכת שמלווה ומדריכה את בני הישיבות של העיר רחובות.

את מעמד פתיחת ישיבות הבין הזמנים בעיר רחובות, פתח מרן הגאון הגדול רבי דב לנדו, ראש ישיבת סלבודקה, שחרג ממנהגו והגיע למסור שיעור בעיר הולדתו. מעל חמש מאות איש, רבני העיר, ראשי הישיבות והדיינים הצטופפו במרכז 'בני תורה' כדי לשמוע במשך שעה ארוכה את המערכה התורנית של ראש הישיבה בעניין מצוות צריכות כוונה.

לאחר השיעור, ליוו ראש ישיבת מאור התלמוד, הגאון רבי אברהם יצחק קוק וראש ישיבת "בני עליה" הרה"ג ר' נחמיה שלום את מרן הגאון רבי דב לנדו לביקור היסטורי מרגש בסמטאותיה של שכונת שעריים הוותיקה, שם דלה והשקה תורה ותפילה בהיותו נער צעיר לימים.

ראש ישיבת סלבודקה היה נרגש בביקור לתאר את זיכרונות ילדותו שחלפו עליו בצוותא עם עולי תימן ובייחוד במחיצתו של הגאון רבי יוסף משולם זצ"ל. בתום מפגש קצר עם צאצאיו של הרב משולם וטרם יציאה חזרה לבני ברק, העביר הגאון רבי דב לנדו לידי ראש ישיבת 'מאור התלמוד', הגאון רבי אברהם יצחק הכהן קוק, את ברכתו המיוחדת עבור כל בני ישיבת 'מאור התלמוד' שיצאו לקעמפ ישיבתי בקמפוס ישיבת כפר הרוא"ה.

בשיחות חיזוק ומעמד נעילת ישיבות בין הזמנים בעיר רחובות הצפויים להתקיים בסוף שבוע זה, אמורים להשתתף האדמו"ר הגה"צ רבי אבנר עפג'ין ראש ישיבת "בית הלוי" ונשיא קרן 'מטה לוי' העולמי וכן המשפיע הנודע הגאון הצדיק רבי צבי מאיר זילברברג.

בשלל מגוון הפעילויות לבני הישיבות במסגרת ישיבות בין הזמנים 'בני עליה', ייהנו בני הישיבות גם משחיה לילית ביום ראשון במרחצאות חמי יואב, שם צפויים לצד הכיבוד העשיר והמפנק, גם הפתעות והפעלות מרתקות.

לסיום, בימים אלו סיפר א' מתושבי העיר שסגולת התמיכה בלימוד בני הישיבות בבין הזמנים ברחובות, הגיעה עד ליהודי בקצה מרוחק ביותר של הארץ שסיפר לו כי מאז שהתארח בעיר ושמע על המהפכה התורנית שמתחוללת הודות לארגון "בני עליה", הוא מקדיש וממנן יום לימודים שלם לארגון ורואה בו ישועות גדולות.

יצוין כי גם המלגות הן דברים שיאפשרו להשריש את התורה בקרב בני העלייה – אלו הם תלושים לרכישת ספרי קודש שיעצימו ויגדילו את מתיקות התורה לבני הישיבות. בנוסף, כסף התרומה ל"בני עליה" הינו הולך באופן מלא וישיר לאחזקת התורה, ורכישת ספרי לימוד, מזכים את התורם הן ברכישת שעות הלימוד של בין הזמנים, והן בכל השעות הרבות של לימוד התורה שלאחר מכן יהיה בספר שנרכש.

קו עיתונות
רשת השבועונים המקומית המובילה והגדולה בציבור החרדי
בעיות הפצה?
טל': 03-5796643, פקס': 03-5796645
לפרסום בלוח מזל וברכה
03-6162228
לפניות למערכת: avig@kav-itonut.co.il
המערכת אינה אחראית על תוכן המודעות
פניות לוועדה הרוחנית יש לשלוח לת.ד. 2106

מו"ל ויו"ר דירקטוריון: אריאל קוניק
סמנכ"ל: יעקב פרידמן
עורך ראשי: אבי גרינצייג
מנהל לוח מזל וברכה: יאיר קורנפלד
כתבים ומשתתפים:
אבי בלום, עוזי ברק, אלי כהן, יעקב אמסלם, שמעון ליברטי, אבי רבינא, ישראל פריי, ארי קלמן, חיים בנשק, שרה פכטר
צרכנות ומשפחה: הילה פלאח

מחלקת מכירות:
חזקי פרקש, אסתי ליזרוביץ, מירי שבתאי
מכירות לוח: שרית אסרף, מלי סויסה
גרפיקה:
יעל בראון, מיכל יפרח, ללי שרלין, בת שבע אילוז, שיראל שוקרון
צלמי מערכת:
עוזי ברק, יוסי שחר, פוטו ציון, בועז בן ארי
מו"ל: קו עיתונות דתית בע"מ
הדפסה: גרפופרינט בע"מ

משרדים ראשיים:
דרך בן גוריון 19 ב"ב
ת.ד. 2106
טל: 03-5796643,
פקס: 03-5796645
Office@kav-itonut.co.il
משרדים בירושלים:
בית עופר, עם ועולמו 6 ירושלים
טל: 02-5385353,
פקס: 02-5385352
jerusalem@kav-itonut.co.il

קול העיר בני ברק | השבוע בירושלים | השבוע באלעד | השבוע בפתח תקוה | השבוע בחולון בת ים | השבוע ברחובות | השבוע בבית שמש | ביזנס ארצי | מזל וברכה הלוח הארצי | כל ישראל | פל הזמן

על המקום
החדשות המקומיות של רחובות

מפגן הכוח של סער

ההבטחה הליכודית והחידה הגדולה שמרחפת על הפוליטיקה בישראל, הלא הוא גדעון סער, צפוי להציג ברחובות מפגן כוח נאה, במסגרת הרמת כוסית, לקראת החגים ההולכים וקרבים.

סער יגיע ל'בית פנחס' ברחובות ביום שני, י"ג אלול, ובאירוע צפויים להשתתף ראש העיר רחמים מלול, חברי המועצה אביב איטח, מתן דיל ורמי מדהלה, ועשרות חברי מרכז ופעילי ליכוד.

תאונות קשות, פצועים קל

שעה קלה לפני זריחת שמש יום שישי האחרון, נזעקו ממיטותיהם מתנדבי 'איחוד הצלה' מרחובות, לאחר קבלת דיווח על תאונה קשה בצומת פארק המדע. 5 נפגעים חולצו מהרכב הנפגע בנסים, כאשר על חילוצו המורכב של אחד מהם עמלו לוחמי האש זמן רב. בסיום האירוע פונו כולם לקבלת טיפול רפואי בבית החולים. נסיבות התאונה נבדקות.

ובסמוך לחצות ליל חמישי, התקבלה קריאה על תאונת דרכים ברחוב הרצל פינת מגיני הגליל ברחובות. מתנדבי רפואת חירום של איחוד הצלה אשר הגיעו למקום, העניקו סיוע רפואי לשלושה נפגעים כאשר מצבם מוגדר קל. בסיום הטיפול פונו לבית החולים.

צילום דוברות איחוד הצלה

כוכב נולד ברחובות

השבוע יצא לאור הסינגל 'אל תוותר', פרי שירתו של אייל עמרם, בן 23 מרחובות. אייל, גדל כילד על טהרת המוזיקה הערבית והטורקית, וכבר בגיל קטן בלט בכישרונו הרב בתחום השירה הפיוטית, מאז ילדותו אהב לשיר ובגיל 6 הופיע לראשונה על במה. ההופעות הראשונות החלו בשמחות ואירועים משפחתיים, והוא אף שימש גם חזן ופייטן בבתי כנסיות ועולם הישיבות.

את הסינגל "אל תוותר" כתבו גל גדסי ולירן ביטון (מנהלו האישי). השיר זכה לחשיפה מרובה כאשר טובי המוסיקאים השתתפו בו, ויצרו שיר מופת שזכה לתשבחות מיוחדות בעקבות ההפקה וההשקעה.

איל שר בסגנונות רבים של מוסיקה כגון: חסידית, מזרחית, מרוקאית, שירי עדות ופיוטים. המגוון הרחב בו הוא שולט ייחסו לו תדמית של אמן מהשורה הראשונה ורבים כבר צופים לו עתיד גדול במוסיקה.

עמרם בשירת דבקות

CENTRO
דרך הים

פתחנו!
מרכז הקניות והבילוי החדש של רחובות

CENTRO. מרכז הקניות והבילוי בדרך שלכם.
מתחם קניות פתוח עם מגוון חנויות, סופרמרקט, בתי אוכל ועוד.
חניה חופשית!

משחקים בסנטרו בשלישי
מידי יום שלישי באוגוסט
בין השעות 17:00-19:30
עמדות משחק וחוויה, משחקי עץ וקופסה,
משחקי ספורט, מתחם לקטנטנים, עמדות יצירה
ועוד... **כניסה חופשית!**

חוויה ותוכן
פעילות עם ערך מוכח

יחננוף סופרשוק לכולם
space FIX רשת מועדוני כשר
POZA כל משפחה והפוזה שלה
JUMBO סטוק
גינת הדובדבן
דוקטור דרינק משקאות קונים ממומחה
גרעיני עפולה Original
גולדה FLAVOUR BOUTIQUE
Gruber Farm חיות מחמד ודגי נוי
Burgerim COME TOGETHER

רחובות, דרך הים פינת מוטי קינד
חפשו בפייסבוק: סנטרו - דרך הים

מודעה

13 דונם, 12 מיליון, ופארק מרשים במיוחד

בשכונת רחובות המדע מחכה לכם פארק חדש עמוס מתקני משחקים, רצוף שבילי אופניים, ומאובזר במתקני בריאות ובאטרקציות ● "הפארק תוכנן באופן כזה שייתן מענה רחב לכל הגילאים ולמגוון האוכלוסייה"

מאת: ישראל פריי

בשעה טובה, נחנך הפארק החדש בשכונת רחובות המדע, המשתרע על שטח של כ-13 דונם. הפארק כולל מתחם לכלבים בגודל של 600 מ"ר, שבילי הליכה, שבילי אופניים, אזורי משחק נגישים, מתקני כושר, מתקני אקסטרים ועוד, בהשקעה כוללת שמוערכת בכ-12 מיליון שקלים (שלב א')

לפארק קיימות שלוש כניסות מרחוב פרופ' כהנמן דניאל וכניסה נוספת מרחוב פרופ' יובל נאמן. בכניסות הוצבו תורני דגלים, מתקנים לקשירת אופניים. כמו כן בוצעו שבילי הליכה ושביל אופניים. הגינון כולל נטיעת עצים, שתילת שיחים ומדשאות, בוצעה מערכת השקיה המחוברת למרכז ההשקיה עירוני, הוצבו עמודי תאורה. בחלקו הצפון מערבי של הפארק הוקם מתחם לכלבים.

בפארק קיימים אזורי משחק המונגשים לפעוטות, למבוגרים ולאוכלוסיות מיוחדות, המוצבים על גבי משטחי גומי כולל מפרשי הצללות ותאורה. בזמן הקרוב אנו נערכים להשלמה של אזור מתקני כושר. במתחם הבוגרים הותקן מתקן משולב אתגרי בגובה של כ- 11 מטר בחלקו העליון מגדל תצפית למתקן מחוברות מגלשות וטרמפולינה ענקית, מתקן אתגרי הכולל הליכת ידיים, אומגה ומגלשת גומי, קרוסלה אנכית, מתקן אלקטרוני, מתקן סקטבורד כפול, נדנדת עלה ורד ייחודי, צלחת מסתובבת, נדנדת "קן ציפור ענקית", קרוסלת טבעת, חצובת נדנדות הכוללות: נדנדה אנכית, "קן ציפור", ומושבים רגילים.

במתחם הפעוטות הותקנה חצובת נדנדות הכוללת: 2 מושבי פעוטות, נדנדת "קן ציפור", נדנדה הורה וילד, קרוסלה מקורה, דמות גומי "חילזון" עם מנהרת זחילה, מסלול אתגרי שיווי משקל, מתחם גבעות עם מגלשות וטיפוס, אומגה נגישה, קרוסלה, דמויות קפיץ, מתקן אקסטרים לפעוטת, כיפת טיפוס, נדנדת עלה ורד, נדנדת עלה ורד ענקית מונגשת. כמו כן ברחבי הפארק מותקנים ספסלים עם פרגולות, אשפתונים וברזיות עם מים קרים לרווחת התושבים. הפארק תוחם וגודר בהתאם לדרישות הבטיחות ולתקנים הנדרשים והוצבו בו מצלמות אבטחה.

ראש העיר, רחמים מלול: "הקמנו פארק לתפארת, למשחק, פנאי ובילוי עבור התושבים. העירייה ממשיכה להשקיע בשכונות ופועלת במלוא כוחה בכדי להעלות את איכות החיים של התושבים ברחובות. הפארק החדש כולל מגוון רחב של מתקנים לכל הגילאים ולכל האוכלוסיות, מתקני משחק מונגשים לאוכלוסיות מיוחדות, גינת כלבים, מתקני משחק מיוחדים למבוגרים ולפעוטות, פינות ישיבה, הצללות, מתקני כושר ועוד".

מנהל אגף גנים ועיצוב הסביבה, יוסי כפיר: "מדובר בפרויקט מאד משמעותי לשכונה. הפארק תוכנן באופן כזה שייתן מענה רחב לכל הגילאים ולמגוון האוכלוסייה. בגן שולבו מתקנים ייחודיים לאוכלוסיית בעלי צרכים מיוחדים. בזמן הקרוב אנו נערכים להשלמת מתקני כושר בפארק ועד אז החלטנו בינתיים לפתוח את הפארק על מנת לתת לילדים בשבועיים האחרונים של החופש הגדול ליהנות מפארק מקסים ומאובזר לרווחתם. בהזדמנות זו רוצה להודות לנציגות התושבים שליוו אותנו לאורך כל הדרך".

בהלה בתחנת רכבת: תיק תייר חשוד

תחנת הרכבת של רחובות נסגרה ותנועת הרכבות הופסקה, לאחר שהמאבטחים "זיהו" במכונת השיקוף מטען חבלה בתיקו של תייר בריטי ממוצא פקיסטני ● לאחר בדיקה התברר: תכולת התיק רגילה, ולתייר אין כוונות זדון

מאת: ישראל פריי

הכותרות והמבזקים שהחלו להתרוצץ בבוקר יום רביעי, לימדו על התרחשות בלתי שגרתית בתחנת הרכבת של העיר רחובות. הבהלה כבר נזרעה בלב התושבים, כוחות הביטחון שעטו לזירה, הכתבים נדרכו, ואפילו צו איסור פרסום הוצא על כל פרטי המקרה, אלא שבחלוף שעה קלה התברר כי "לא יהיה כלום, כי אין כלום"...

הכול החל כאשר במכונת השיקוף שבכניסה לתחנה, הועבר תיקו של תייר בריטי ממוצא פקיסטני, שהיה בדרכו לנסיעה ברכבת. מכונת השיקוף זיהתה בתוך התיק מחשב נייד, סיר ומסמרים, מה שהעלה את החשד למטען חבלה.

חיש מהר, נסגרה תחנת הרכבת על כל פתחיה, והנוסעים פונו בבהילות מהמקום. חבלני משטרה הוזעקו למקום, ובמקביל למעצרו של התייר ההמום, נלקח התיק לבדיקה יסודית.

לאחר מספר דקות התברר כי התיק כלל אינו מכיל מסמרים, וכי תכולתו סטנדרטית ונטולת כלי משחית פוטנציאליים. לאחר שהחשש הוסר ובתום שעתיים של מהומה, שבה התחנה להיפתח, ותנועת הרכבות חודשה.

מבדיקת פרטי האירוע עולה כי התייר - שלמוצאו הפקיסטני היה קשר ישיר לחשד המוגבר – נשאל על ידי מאבטחי התחנה האם ארז את התיק בעצמו, ומשהשיב בשלילה – ולפי תומו סיפר כי את התיק ארז חבר לספסל הלימודים באוניברסיטה אירופאית, עמו הגיע לבקר בישראל - עלה החשד כי הוא נושא מטען חבלה, ייתכן שלא בידיעתו, ומשכך הוזעקו כוחות הביטחון והאירוע יצא מפרופורציה.

אורות ישראל
המכללה האקדמית לחינוך
מיסודן של מכללת מורשת יעקב רחובות ומכללת אורות ישראל אלקנה

מקסימום תואר במינימום זמן!

תואר שני M.Ed.

>> ייעוץ חינוכי - קמפוס אלקנה
יום בשבוע כולל עבודה מעשית
>> ניהול מערכות חינוך - קמפוס רחובות

לתואר שני M.Ed.
* יום לימודים אחד בשבוע
* כיתות נפרדות למגזר החרדי
* החזר שכ"ל ממשרד החינוך לזכאים
* מוכר לשנת שבתון

נשים
| הסעות מרוכזות |
חוי ארנפלד | לימודים לנשים חרדיות
איתך כל הדרך אל התואר
לפרטים: 054-7-100-200

גברים
ארנפלד
הדרך שלך להצלחה
לפרטים: 054-242-9702

תכנית בוקר: שנה וחצי
תכנית ערב: שנתיים

תכנית ערב: שנתיים

ליווי אישי ומקצועי כל הדרך אל התואר

יחס אישי | הצלחה | אמינות | התאמה | כתה נפרדת

office@e-academic.co.il | www.e-academic.co.il

קולקציית הין הצמנים

חולצות
שרוול קצר
79 ₪

חליפות
נוער
350 ₪

מכנסיים
מעורב צמר
169 ₪

מכנס
כותנה
99 ₪

ירושלים - ירמיהו 58, כנפי נשרים 22, מלכי ישראל 20 • **בני ברק** - רח' רבי עקיבא 123 • **אשדוד** - רובע ז' מרכז מסחרי ישועת-חיים
מודיעין עילית - מרכז עילית, שד' יחזקאל 2 • **בית שמש** - נחל ניצנים 8 • **חיפה** - ארלוזורוב 7 **טל' קווי:** 1-599-500-455
מהפריטים המשתתפים במבצע | 300 יחי' מלאי מינ' | בתוקף עד ר"ח אלול תשע"ז ה-23.8.2017. ט.ל.ח

MAN LEIBOVICH ליבוביץ

בין הזמנים תשע"ז: חילוצים וניסים

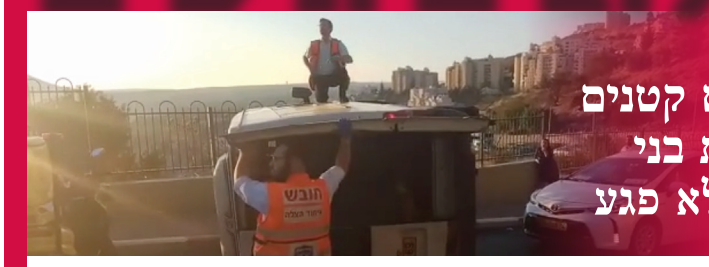

בנחל עמוד חולצה משפחה שתעתה במסלול: בין המחולצים ילדים קטנים ● בצפת התהפכה משפחה חרדית עם רכב משפחתי: בנס עשרת בני המשפחה יצאו ללא פגע ● ובמעלה בוקק חולצו בחורי ישיבה ללא פגע

יעקב אמסלם

מידי 'בין הזמנים', מתחרשים אסונות כבדים כתוצאה מחוסר זהירות. גם בבין הזמנים הנוכחי, נרשמו מספר אירועים שבניסי ניסים לא הסתיימו בנפגעים באופן קשה או בהרוגים.

המקרה הסבוך ביותר היה חילוץ משפחה מנחל עמוד. המשפחה, המונה עשרה נפשות, טיילה בוואדי הסמוך לצפת ובמהלך הטיול איבדה את דרכה. הסיפור החל בשעה 5 בערב, אז התקבל דיווח במוקד ה-100 אודות אדם במצוקה באזור נחל

עמוד. צוות שוטרים שהוזעקו למקום יצרו קשר טלפוני עם הגבר אשר מסר כי חברו שיצא לטייל בנחל עמוד עם אשתו ושמונת ילדיו, שהקטן שבהם בן שנתיים, יצר אתו קשר טלפוני ודיווח לו שהם נקלעו למצוקה עקב מחסור במים, תשישות ואיבוד הכיוון במעמקי תוואי הנחל.

מתנדב משטרה ואזרח שתיחקרו את אב המשפחה בטלפון, הבינו היכן הם נמצאים ויצאו לכיוונם עם בקבוקי מים. לאחר מספר קילומטרים בתוואי שטח הררי איתרו את המשפחה. בני המשפחה נמצאו כשהם ללא מים ותשושים. עקב החשיכה והערכת מצב שבוצעה, הוחלט על חילוץ האב והתינוק על ידי המתנדב והאזרח, בזמן ששאר בני המשפחה ימתינו במקום במנוחה ועם שתייה שהובאה להם עד להגעת מתנדבי יחידת חילוץ גליל כרמל של משטרת ישראל.

לאחר זמן קצר הגיעו מתנדבי יחידת החילוץ אל האם ושבעת ילדיה והחלו במסע לחילוצם אל מחוץ לתוואי הנחל. בשל תשישותם של בני המשפחה, תוואי הדרך המורכב והאפלה המוחלטת החילוץ ארך כ-6 שעות.

ניסים וחסדי שמים

אירוע נוסף היה בצפת, שם 11 בני משפחה, בהם ילדים קטנים ונערים בגיל העשרה, נפצעו בנס רק באורח קל ובינוני בתאונת דרכים בה התהפך רכב משפחתי גדול. התאונה אירעה בתחילת השבוע (ראשון) ברחוב דוד אלעזר בצפת. הנפגעים, שהינם בני משפחה אחת מתושבי צפת, חולצו על ידי אזרחים מהרכב המשפחתי.

באירוע מקביל שהתרחש במעלה בוקק בדרום הארץ, חולצו ארבעה חסידי גור. הארבעה יצאו לטיול כשלא היו בידיהם ציוד מספק כדי לסיימו ובשעות הערב הם מצאו את עצמם כשהם ללא מים לשתייה ופנסים לראיית לילה. המחלצים, ששמעו אודות הקבוצה שלא יצרה קשר, נכנסו לנחל ופסעו לצד המסלול עד שהגיעו את הבחורים שאיבדו את דרכם. בחסדי שמים, לא היו נפגעים באירוע למרות מזג האוויר החם ששורר במקום גם בשעות הלילה

תופעת ה'שיימינג': "זה מזיק לקירוב"

בסרטונים שהופצו נראו חרדים עושים שימוש לא הגון במתקנים ציבוריים ● איש החינוך הרב מרדכי בלוי: "זה מוציא שם רע למגזר"

יעקב אמסלם

בימים האחרונים, נחשפו המשתמשים ברשתות לסרטונים המציגים את הציבור החרדי באור שלילי.

באחד המקרים, הופץ סרטון של משפחה חרדית בפארק במרכז הארץ, כאשר בני המשפחה משתכשכים במזרקה שהייתה במקום ואשר היה אסור להיכנס אליה. פקח שסייר במקום, הטיל קנס על בני המשפחה וברוב חוצפתו אף תיעד את הדברים והפיץ ברשת. פרסום הדברים גרם כאמור לחילול ה' ובחוגים רבים מחו על ההתנהגות.

במקרה נוסף נראו חרדים עושים שימוש בנדנדה בעיר אשדוד, במה שהוצג לאחר מכן ברשתות כביזיון עבור הציבור החרדי כולו. אזרחים שנחשפו לסרטונים אלו ברשתות החברתיות קראו קריאות גנאי כנגד הציבור החרדי ובמקרים רבים אף ניבלו את פיהם.

איש החינוך הרב מרדכי בלוי התייחס לסוגיא ואמר כי לדעתו, היה עליהם לנהוג אחרת מאחר והם מייצגים ציבור שלם. "בימי בין הזמנים כל יהודי חרדי הוא שגריר של הציבור החרדי בכל מקום", אמר הרב בלוי. "אם נוהגים לא מתורבת זה גם חילול השם נורא, גם מוציא שם רע על המגזר, דבר שמביא נזקים ארוכי טווח וגם מזיק מאד לקירוב. מאתנו דורשים הרבה יותר מאשר נדרש מיהודי שאינו שומר תורה ומצוות".

בס"ד

משהו גדול קורא!

יותר עמודים! יותר כותבים! יותר תוכן! יותר מאמרים!
יותר כתבות! יותר סיפורים! יותר מדורים! יותר מעניין!

עיתון ששווה יותר!

רק- 5.00 ₪

בחצרות הקודש | פרסום | ביקורת מסעדות | מדור למשפחה החרדית | מדור ילדים | מוסיקה וספרות | בריאות | גרפולוגיה | סאטירה | חידות ותשבצים ועוד

המהדורה החדשה של "כל ישראל" עיתון סוף השבוע של הציבור החרדי

בכל יום שישי ניתן להשיג את עיתון "כל ישראל" בדוכני העיתונים ובחנויות הנבחרות בכל רחבי הארץ

במחיר סמלי של 5₪

כל ישראל עיתון לכל הדעות!

בנך לא יודע באיזה ישיבה ילמד בשנה הבאה?

ההרשמה בעיצומה
לבני 14-16

למסגרת יום מושקעת וייחודית באזור המרכז

המעניקה חינוך לתורה ויראת שמים, יחס אישי, דגש על חינוך לערכים ומצוינות, בשילוב לימודי מקצועות מבוקשים.
מערכת חוגים עשירה והרחבת ידע.
יום לימודים ארוך עם מסגרת הזנה מלאה.

ערכים ומצוינות בדרך שלך

לפרטים והרשמה: 058-3209970

אפיקים

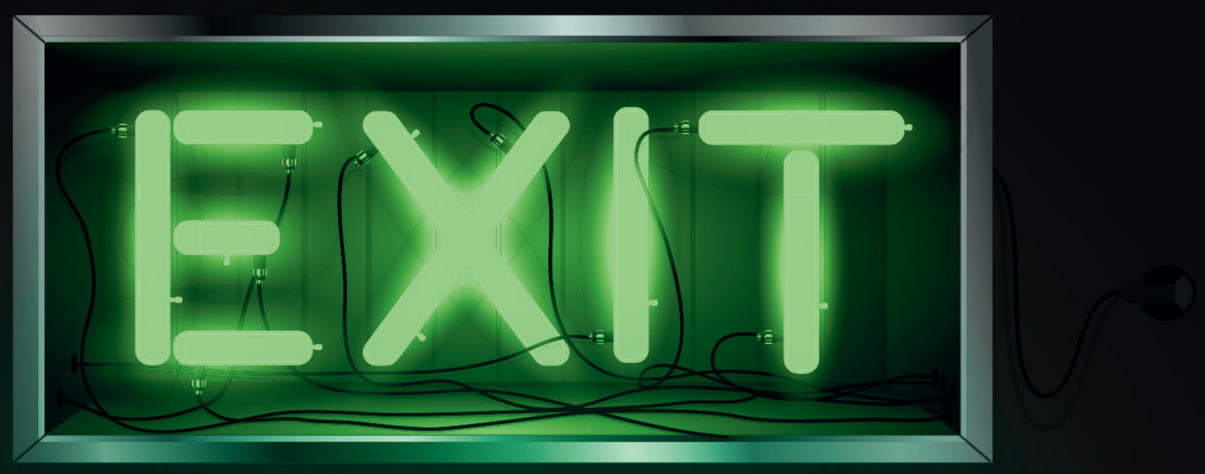

המחירים יוצאים

לבין הזמנים

בלייזר

349 ₪

מכנס

149 ₪

BAGIR 8B

בני ברק כהנמן 72

בני ברק רבי עקיבא 55

ירושלים עמוס 10

ירושלים כנפי נשרים 5

בתוקף עד ה-23.8.17 • מהפריטים המשתתפים במבצע • לא כולל כפל מבצעים והנחות • לא כולל 10% צבירה/פריקה • מלאי מוגבל 300 יח'

אסון בגהה: גשר קרס על משאית

צילומים: דוברות איחוד הצלה ומשטרה

תאונת דרכים קשה בכביש גהה: משאית עם מנוף פגעה בגשר והפילה אותו על נהג המשאית שנהרג במקום ● במשך שעות רבות עמלו כוחות החילוץ עם מהנדסים לחלץ את הנהג הלכוד

מאת: עוזי ברק

תאונת דרכים קשה אירעה בגשר הולכי הרגל בכביש גהה, הגשר הענק ששוקל עשרות טונות קרס על נהג משאית, שנלכד תחת הגשר ונהרג.

התאונה הקשה התרחשה ביום שני, סמוך לשעה 19:50, כאשר נהג המשאית נסע מדרום לצפון על כביש 4 (גהה). המנוף של המשאית פגע בגשר הולכי רגל, שקרס על תא הנהג והרג אותו במקום.

מדובר בגשר הולכי רגל, הנמצא בסמוך לשכונת רמת אלחנן ומקשר בין בני ברק לגבעת שמואל ומשמש גם את נוסעי האוטובוסים שבתחנות הסמוכות, כאשר מידי יום אלפי אנשים הולכים עליו. בנס גלוי, למרות השעה וימי 'בין הזמנים', בזמן התאונה לא היו על הגשר הולכי רגל שהיו יכולים להיפגע גם הם. בנוסף, גם מתחת לגשר לא עבר באותו רגע רכב נוסף.

מיד לאחר התאונה, הוזעקו כוחות רבים של חילוץ והצלה למקום על מנת לנסות להציל את הנהג. מתנדבים שהגיעו למקום דיווחו ברשת הקשר ברגעים הראשונים כי "נהג המשאית לכוד תחת הגשר בתוך המשאית ולא ברור מה מצבו, אם הוא בהכרה או שנהרג".

כמו כן, חובשי הצלה העניקו טיפול רפואי לשוטר שנפצע קל בידיו במהלך ניסיונות החילוץ. השוטר התפנה עצמאית לבית החולים הסמוך מעייני הישועה.

בעקבות התאונה הקשה, עומסי תנועה כבדים נוצרו לשני הכיוונים עקב אופי האירוע. הכבאים ניסרו את מעקה הבטיחות מברזל המפריד בין שני כיווני התנועה על מנת שהנהגים יוכלו לעשות פרסה ולחזור אל מחוז חפצם לאחר שנתקעו בכביש שעות רבות. דוברות משטרת התנועה פרסמה הודעה לנהגים כי "בעקבות סגירת הכביש הראשי ועומסי התנועה הכבדים במקום ובסביבתו. ציבור הנהגים מתבקש שלא להגיע לאזור כלל ולנסוע בדרכים חלופיות".

כוחות החילוץ התקשו מאוד לחלץ את הנהג הלכוד בתוך המשאית, ובעזרת ייעוץ של מהנדסי חילוץ של פיקוד העורף, הכבאים מתחנת כבאות בני ברק ביצעו חור ענק בגשר על מנת שיוכלו להרימו בעזרת מנופים.

המשטרה הזעיקה למקום מנופי ענק של חברת 'מנופי אבי' המסוגלים להרים משקל של עשרות טונות ורק לאחר כמה שעות הם החלו להרים את הגשר מעל הנהג הלכוד.

בינתיים, בני משפחתו של הנהג ההרוג הספיקו להגיע לזירת התאונה ושהו בסמוך בקפה ארומה שבתחנת דלק יחד עם פסיכולוגים של יחידת חוסן של איחוד הצלה ומד"א. לדבריהם "הוא היה בדרכו לפגישה איתם בעיר פתח תקווה לאחר יום עבודה עם המנוף".

מיד לאחר שהמנוף הענק הרים את הגשר, נכנסו לפעולה מתנדבי זק"א שעמלו במשך זמן רב לטפל בגופתו של הנהג שנלכד שם.

מחברת נתיבי ישראל נמסר כי מיד לאחר דיווח על קריסת הגשר, הוקפצו מידית צוותי חירום של החברה, הכוללים מהנדסי גשרים וכלים הנדסיים. מבדיקה ראשונית של גורמי מקצוע עולה כי סיבת נפילת חלק הגשר נגרמה כתוצאה מפגיעה בעוצמה רבה של מנוף משאית אשר היה מונף לגובה בניגוד מוחלט לחוק.

יהודה נתאנל, סמנכ"ל חטיבת האחזקה בחברת נתיבי ישראל, ציין: "בשעות אלה צוותים הנדסיים מיוחדים מבצעים את כלל הפעולות הנדרשות לפינוי מהיר ומקצועי של הכביש, אשר ייפתח לתנועה עד שעות הבוקר, לאחר אישור גורמי המקצוע המוסמכים לכך".

רק סמוך לשעה 4:00 לפנות בוקר לאחר פעילות קשה של כלל גורמי ההצלה, החילוץ והחירום נפתח הכביש לתנועה והותר לפרסום זהותו של הנהג שנהרג בתאונה, מר אליחאי טדרי ז"ל, תושב חולון בן 58.

הבן שלך לא מסתדר בישיבה?

ממשיכה ההרשמה

למסגרת תורנית מקצועית לבני 15-17

מענה אישי ומקצועי לכל תלמיד

ערכים ומצוינות בדרך שלך!

המסגרת מיועדת לבני 15-17 אשר רוצים מסגרת לימודים איכותית המשלבת שקידה בתורה ולימודים טכנולוגיים.
המסגרת מתנהלת ע"י מחנכים יר"ש מנוסים

המענה יכלול:

אבחון | יעוץ | בניית והתאמת תוכנית אישית לכל תלמיד | ליווי ע"י אנשי מקצוע חרדים |הכנה והכשרה לעולם המעשה | תנאי פנימיה מלאים עם צוות חרדי מיומן | אפשרות ללימודי הנדסאות

לפרטים נוספים והצגת מועמדות:
058-3200-747

הסרת משקפיים בלייזר

התאמה מלאה לציבור החרדי

מחיר קבוצתי!

- ימי בדיקות נפרדים לנשים ולגברים
- בדיקות לנשים ע"י נשים בלבד
- בדיקות לגברים ע"י גברים בלבד

אסותא הסרת משקפיים בלייזר אופטית

לבדיקת התאמה חינם:
03-7922031

הסרת משקפיים עושים בבי"ח

מהרו לחווית טיפוס בלתי נשכחת!

מנהל ישיבה? מארגן קולנוע?
מנהלת סמינר? מרכזת קייטנות

קו מחשבה

קירות טיפוס
למתחילים ומתקדמים

מדריכים וציוד אבטחה במקום

- מתאים מגיל 5 ומעלה
- אין צורך בידע מוקדם

אפשרות לטיפוס לילה
בתאום מראש

לקבוצות תינתן הנחה מיוחדת!

מהרו להרשם - מספר המקומות מוגבל!!

קיר iclimb ירושלים | אצטדיון טדי - 02-6482264
להזמנות: אבישי - 050-6322047

Summer 2017

כל הבית פרפקט ליין

25,000 ₪

כולל מטבח • כולל גרניט פורצלן • כולל דלתות • כולל חדר אמבטיה

כולל מע"מ / דירה עד 100 מ"ר / לא כולל את עבודת השיפוץ

דלת אפוקסי

משקוף פלסטי ישר
עמיד בנקי מים ומזיקים.
ניתן להשיג עם צוהר.
בגדלים: 80/70/60 ס"מ.
בצבעים: לבן

750 ₪

דלת מבצע
עד גמר המלאי

משקוף פלסטי עגול,
עמיד בנקי מים ומזיקים,
ניתן להשיג בגדלים:
90/80/70/60 ס"מ.
בגוונים: מולבן, וונגא, אגוז

499 ₪

דלת מסגרת כפולה

משקוף פלסטי עגול/ישר
עמיד בניזקי מים ומזיקים.
ניתן להשיג בגדלים:
90/80/70/60
בגוון קרם

750 ₪

דלת 3 פסים

משקוף פלסטי ישר.
עמיד בנקי מים ומזיקים.
ניתן להשיג עם צוהר.
ניתן להשיג בגדלים:
90/80/70/60
קיים בגוון קרם ולבן

750 ₪

מקלחון הזזה

פרופיל ניקל מרובע,
ניתן להשיג: זכוכית שקופה,
פפיטה, פסי רוחב.
מידות: 70/80/90 ס"מ

מחיר ל-80 ס"מ:
490 ₪

מקלחון חזית 2 דלתות

מקלחון חזית 2 דלתות
פתיחה החוצה ופנימה
ניתן להשיג: זכוכית שקופה,
פפיטה, פסי רוחב.
מידות: רוחב עד 121 גובה: 185

721 ₪

מקלחון פינתי מרובע

דגם EL, 2 דלתות,
ניתן להשיג: זכוכית, פפיטה.
מידות: 70/80/90 ס"מ
פרופיל ניקל

מחיר ל-80 ס"מ:
542 ₪

אמבטיון כנף

כנף כפול + מתלה מגבות
זכוכית מחוסמת
ניתן להשיג: זכוכית שקופה,
פפיטה, פסי רוחב
מידות: 120 ס"מ

מחיר למזומן:
499 ₪

בתוקף עד 31.8.17 או עד גמר המלאי. אספקה ממלאי, מלאי קיים 3,000 מ"ר/200 יח'. על פי מפרט, בכפוף לתקנון החברה. התמונות להמחשה בלבד.

סניף רחובות
משה יתום 16, א. תעשייה קריית רכטמן, טלפון.
טלפון: 08-9469760 א'-ה' 08:30-18:30, ו' 8:30-13:00

סניף אשדוד
רחוב הבושם 7 (מתחת למרכז הישראלי לריהוט),
טלפון. 08-8562894 א'-ה' 09:30-20:00, ו' 9:00-14:00

מטבח גוף סנדוויץ'
עד 10 מ' (לפי תוכנית)

במחיר של
13,000 ₪

כולל פרזול BLUM כולל שיש, כולל הובלה והתקנה

ברז קלאסי

384 ₪

ברז נשלף

439 ₪

ברז מטבח

295 ₪

ברז מטבח

117 ₪

גרניט פורצלן

60X60, מזוגג מלוטש
49.00 ₪ למ"ר

80X80, אריח מלוטש
36.10 ₪ למ"ר

90X90, לאפטו
76.00 ₪ למ"ר

100X100, מט
78.90 ₪ למ"ר

100X100, לאפטו
85.40 ₪ למ"ר

100X100, מלוטש מזוגג
85.40 ₪ למ"ר

60X120, מט
69.00 ₪ למ"ר

60X120, לאפטו
76.00 ₪ למ"ר

60X120, מלוטש מזוגג
76.00 ₪ למ"ר

גרניט פורצלן דמוי פרקט

קיים במבחר צבעים

60X15
45.60 ₪ למ"ר

90X22.5
62.80 ₪ למ"ר

120X23
56.90 ₪ למ"ר

ארון במבצע מיוחד!

ארון סנדוויץ' כולל כיור ומראה
צבעים: לבן מבריק, שמנת,
אלון טבעי, אלון אפור
בגדלים: 100/80/60 ס"מ
צירים בטריקה שקטה

60 ס"מ
499 ₪

ארון מונח אפוקסי

2 מגירות גבוהות כולל כיור ומראה
צבעים: לבן, שמנת, שחור, אפור
צירים/מסילות בטריקה שקטה

60 ס"מ
1,192 ₪

100 ס"מ
1,700 ₪

80 ס"מ
1,530 ₪

120 ס"מ
2,042 ₪

ארון מרחף דלתות

ארון סנדוויץ' כולל כיור ומראה
צבעים: לבן מבריק, שמנת, אלון טבעי,
אלון, אפור. צירים/מסילות בטריקה שקטה

60 ס"מ
499 ₪

100 ס"מ
854 ₪

80 ס"מ
789 ₪

120 ס"מ
1,225 ₪

ארון מרחף

2 מגירות, כולל כיור ומראה
צבעים: אפוקסי-לבן, שמנת, שחור,
אפור. פורמייקה-אלון טבעי, אלון אפור
צירים/מסילות בטריקה שקטה

60 ס"מ
940 ₪

100 ס"מ
1,320 ₪

80 ס"מ
1,225 ₪

120 ס"מ
1,700 ₪

מחיר רצפה!

באישור מכון התקנים הישראלי

גרניט פורצלן
60X60 בחיתוך לייזר
* מוגבל למלאי
של עד 50,000 מטר
29.90 ₪

אריחי חיפוי לקיר
60X30 לבן מבריק חיתוך לייזר
29.90 ₪

קיטצ'נט

2 מ' אורך תחתון + עליון,
דלתות פורמייקה, גוף סנדוויץ'
כולל שיש וכיור

במחיר מפתיע!
3,547 ₪

דשא סינטטי
חדש!

אורך סיב 38 מ"מ
29.90 ₪ למ"ר

אורך סיב 45 מ"מ
37.80 ₪ למ"ר

* המחיר ברכישת גליל קיים ברוחב 2 ו/או 4 מטר

כיור גרניט בודד
צבע לבן, מידות: 54X48 ס"מ
759 ₪

כיור גרניט כפול
צבע לבן, מידות: 47X82 ס"מ
873 ₪

כיור גרניט בודד
צבע לבן, מידות: 76X48 ס"מ
798 ₪

כיור גרניט אחד וחצי
צבע לבן, מידות: 85X46 ס"מ
902 ₪

ארונות אמבטיה - ניתן להוסיף כיור פרגמון בעלות 100₪. דלת פנים לא כולל ידית. כל המחירים כוללים מע"מ למזומן בלבד. לא כולל הובלה והרכבה. ט.ל.ח.

פרפקט ליין
www.perfectline.co.il

ראשל"צ // בני ברק // רמלה // רחובות // אשדוד // ירושלים // חיפה
ב"ש // כרמיאל // עפולה // נתניה // אילת // פ"ת // אשקלון // נתיבות

מאת: הילה פלאח kavhila@gmail.com

אמאל'ה, ג'וק!!

דע את האויב: אילו חרקים אנו רואים בסביבת ביתנו? מי מהם רק מגעיל ומי מהם באמת יכול להזיק לנו? והכי חשוב איך מתמודדים ● רוית קלוד, מנכ"לית חברת אס.סי ג'ונסון, עושה סדר ומרגיעה: " יש לא מעט פתרונות איכותיים ומתקדמים להתמודדות עם החרקים"

"חרקים. לאט לאט אני מבינה שלכל מי שסביבי יש "אישו" איתם על הציר שבין גועל לחרדה. בתפקידי הנוכחי, כמובילת חברה המתמחה בתחום, למדתי שהדברים הרבה יותר בשליטה ממה שנדמה וכיום, יש לא מעט פתרונות איכותיים ומתקדמים להתמודדות עם החרקים", פותחת בדבריה רוית קלוד, מסבירה ואף נותנת פתרונות.

"באופן אישי, הנושא, איתו אני מתמודדת מדי יום כל היום לערך, הוא סוג של סגירת מעגל עבורי. כילדה, גדלתי באזור כפרי ליד שדות ומרחבים פתוחים, והתאמנתי לא פעם בלכידת חרקים. אפילו היתה לי גינת חיפושיות קטנה בחצר. אבל, לאחרונה אני מבינה שלא כולם כמוני. שאנשים שמסוגלים להזיז הרים וגבעות, לרוץ קילומטרים או להפיק אירועים יוצאי דופן לא מצליחים לתפקד כשהם מול חרקים.

התהייה לגבי הסיבות בשלן אנחנו לא מסתדרים עם חרקים או סובלים מאנטומופוביה (פחד מחרקים) עניינה לא מעט אנשים ברחבי העולם החל ממדענים וכלה בפסיכולוגים. במחקר גדול שנערך בשנת 2016 באוניברסיטת צ'פמן שבארצות הברית דורגו הפחדים הכוללניים של האמריקניים וכיוון שהטבלה לא משקרת הנה כמה נתונים מעניינים: בראש הטבלה ממוקמים הפחד מהטרדה של רשות ממשלתית (כשישים אחוזים מהנשאלים) ומוות בהתקפת טרור (ארבעים אחוזים מהנשאלים). כשיורדים כלפי מטה באחוזים פחד מחרקים נמצא במקום מכובד ביותר (מטריד כ-25 אחוזים מהנשאלים) כשמתחתיו ממוקמים פחדים כמו פחד גבהים (24.5 אחוזים), פחד מאבטלה (24.6 אחוזים) ואפילו מחטיפה (19.5 אחוזים).

אז למה באמת אנחנו מפחדים?

התשובה אגב די מורכבת וכוללת שלושה פרמטרים עיקריים:

● סיבות תרבותיות- בעוד בתרבויות מסוימות חרקים נחשבים למשהו ידידותי, בתרבויות אחרות חרקים הם סמל למשהו שראוי להגעל ממנו. ובל נשכח, הפחד עובר דרך תהליך החברות- כאשר ילדים רואים את ההורים שלהם נגעלים מיצור כזה או אחר, הם מאמצים התנהגות דומה.

● סיבות בריאותיות- נוכחות של חרקים בסביבה מסמנת עבורנו, גם אם בתת מודע, הערת אזהרה: הם עלולים להעביר אלינו מחלות ובאופן עקיף משדרים לנו שהסביבה איננה נקייה.

● סיבות סביבתיות- הסביבה בה רוב האנשים חיים בתרבות המודרנית, היא סביבה "נקייה", כך שהמפגש ביניהם לבין חרקים איננו תדיר. באופן טבעי, ככל שאנו פוגשים בהם פחות, הפחד מהם רק גדל.

ראש בראש- אנחנו והם

כששואלים אותי מהי הדרך הנכונה ביותר להתמודד עם חרקים, התשובה שלי נחלקת לשניים: ראשית, כדאי שנדע עליהם (או לפחות על הזנים הפופולריים שלהם) מעט יותר, כי ידע, כמו שאמרו לא מעט אנשים חכמים, הוא כוח. ברגע שנבין מי מהם מסוכן באמת ומי ידידותי לסביבתו, נוכל לשכך את רמות הפחד שלנו. ובלי קשר, רצוי ומומלץ להתאבזר בכלים המתאימים כדי להיפרד מאלו שעלולים באמת להזיק. אגב, זה המקום להזכיר שהחברות הגדולות בעולם בתחום החרקים מפעילות מעבדות בהן מקיימים מחקר לגביהם ומפתחים מוצרים מתקדמים להגנה מפניהם- כאלה שיכילו רכיבים אפקטיביים שיהיו גם ידידותיים לאדם וגם לסביבה.

תיקן: או ג'וק/מקק בשפה המדוברת, נחשב למפגע תברואתי ויכול להעביר מחלות מעיים וחיידקים שונים.

יתוש: כל כמה עונות מבשרים לנו שזנים חדשים/ישנים של יתושים מגיעים לאזורנו (כמו למשל יתוש הזיקה שהלחיץ בעיקר נשים הרות) ואנו אמורים להתמודד איתם בכלים הקיימים. בארץ קיימים עשרות סוגי יתושים וקשה יהיה למפות את כולם, אך מה שניתן לאמר זה שחלקם מהווים מטרד בלבד (כמו יתושי עש שגונם חום בהיר) וחלקם עוקצים ואף עלולים להעביר מחלות (כמו יתוש הנמר האסייתי שסימן ההיכר שלו הם פסים בשחור ולבן).

זבוב הבית: זבוב בגוון אפור, שמעבר לרעש הטורדני שלו גם מעביר חיידקי מעיים.

זבוב החול: זבוב קטן ושעיר הגורם בעיקר למחלות עור ופוגע גם בבעלי חיים.

זבוב הבשר: זבוב בגוון ירוק מטאלי המעביר מחלות מעיים ומעיד על מפגע תברואתי.

פרעוש : חרק חסר כנפיים המעביר מחלות כמו דבר וטיפוס.

קרצייה: מעבירה חיידק הגורם לקדחת הבהרות שעלולה במקרים מסויימים להיות קטלנית.

עש: קיימים שני סוגים מוכרים, עש הקמח (חום כהה עם כתמי חלודה) המצוי במזונות יבשים ועלול להזיק לבריאותנו ועש הבגדים (גוון צהוב אפרפר) הגורם לחורים בבגדים ואיננו מזיק לנו.

טרמיט: נראים כמו נמלים בהירות והורסים כל מה שקשור לעץ ורהיטים.

נמלה: נמלים חומות בהירות/צהובות הנם מפגע אסתטי בלבד, נמלים שצבען אדום עוקצות מאוד.

חומייני (מלדרה מטרידה): כשמו כן הוא, מטרידן רציני, ועל הדרך הוא גם מזיק לחקלאות ואוכל עלים, פרחים ושורשים.

אז איך נתגונן באופן ראוי מפני חרקים?

● שלב ראשון- ריסוס מקדים, מומלץ לפני עונת הקיץ או מעבר לבית חדש.

● שלב שני- התאבזרות בתכשירים שונים:

● מכשירים חשמליים המכילים נוזל ידידותי אך אפקטיבי שתפקידו להרחיק יתושים.

● תכשירים ייעודיים לקטילת מיני סוגי חרקים בטווח המיידי ובטווח הארוך, כמו למשל תרסיס להרחקת נמלים, תרסיס להרחקת מעופפים או תרסיס להרחקת תיקנים.

● תכשירים למריחה על הגוף להרתעת מגוון רחב של זני יתושים כשאנו בבית או מחוץ לבית. אגב, כדאי לדעת- האזורים בהם מגוון היתושים הוא הגדול ביותר הם לרוב אזורים טרופיים ועשירים בלחות, לכן כדאי לחפש מוצרים המותאמים לאזורים אלו

רוית קלוד היא מנכ"לית SC ג'ונסון ישראל, המשווקת את מוצרי RAID ו-AUTAN .

טעימה

לביבות בטטה

רשת קפה ביגה מעניקה מתכון בריא וטעים , מתכון פשוט וקל להכנה כך שניתן לשתף את הילדים בהכנתו וליצור זמן משפחתי חוויתי

המלצת הגשה: שמנת חמוצה או צ'ילי מתוק

המרכיבים (30 יח'):

1 קילו בטטה
30 גרם בצל ירוק קצוץ
70 גרם צ'ילי מתוק
20 גרם סויה
3 גרם תימין
10 גרם מלח
5 גרם פלפל לבן
200 גרם פנקו

אופן ההכנה:

1. מכניסים את הבטטות המקולפות לסיר מים רותחים עד שהבטטות הופכות רכות (ניתן לבדוק על ידי הכנסת סכין לתוך הבטטות ברגע שהסכין נכנסה חלק הן מוכנות).
2. מעבירים את הבטטות דרך מסננת, ובמעיכות קטנות מורידים מן הבטטות את הנוזלים כאשר היא עדיין בתוך המסננת.
3. מניחים את הבטטות בקערה גדולה ומועכים אותה בעזרת מזלג עד למרקם אחיד.
4. מוסיפים את יתר המרכיבים פרט לקמח תירס ומערבבים היטב מכינים קערה קטנה נוספת עם קמח התירס.
5. מחממים תנור ל-150 מעלות
6. משמנים את הידיים במעט שמן ויוצרים כדורים של 40 גרם מהתערובת
7. מצפים כל כדור בקמח תירס.
8. מועכים בעדינות את כדורי הבטטה לכדי לביבה.
9. מסדרים את כל הלביבות על מגש אפייה ומכניסים לתנור למשך רבע שעה

טיפים

5 עובדות על הצערת העור

1. מה פוגע במראה העור שלנו?

נזק עורי נגרם ממגוון גורמים, חלקם בשליטתנו, וחלקם לא, ביניהם: הזדקנות טבעית, מזג האוויר, ובעיקר היקף החשיפה לשמש, תזונה (כאשר בין המזונות המזיקים לעור: אלכוהול, סוכר, מלח, קפאין, בשר אדום וחלב). גם תרופות מסוימות משפיעות על מראה העור. מחקרים אף מוכיחים כי סטרס ולחץ נפשי הינם גורמים משמעותיים בתהליך ההזדקנות של העור.

2. האם לתאי העור יש זיכרון?

אכן, תאי העור "זוכרים" במשך שנים רבות את הנזקים, שנגרמו להם כתוצאה מקרינת השמש. ההסבר המדעי לכך הוא: הנזק הבלתי הפיך, שמצטבר במשך השנים, ברמת הדנ"א של תאי העור, כתוצאה מקרינת השמש. עיקר הנזק הגנטי בתאי העור נגרם בילדות ובנעורים, והוא מתבטא עשרות שנים מאוחר יותר, בצורת כתמים, נמשים, שומות, גידולי עור, וכמובן קמטים.

3. איך ניתן להשיג שיפור אמיתי במראה העור, ללא פעולה ניתוחית?

לרפואה האסתטית כלים רבים לטיפול בנזקי עור. המגמה הכללית בשוק האסתטיקה היא: מעבר מטיפולים כירורגיים - ניתוחיים, לטיפולים, שאינם ניתוחיים. כיום קיימות מגוון שיטות להצערת העור, שאינן כירורגיות, בהן: טיפולי לייזר, טיפולי פילינג ומזותרפיה לחידוש העור ולטיפול בפיגמנטציה. בתחום הטיפול בקמטים, השיטות הפופולריות הן: הזרקת בוטוקוס, או שימוש בחומרי מילוי, שהנפוץ בהם הוא חומצה היאלורונית.

4. טיפולים אסתטיים - קשורים בכאבים ובסיכון, נכון או לא נכון?

רוב הטיפולים האסתטיים בטוחים, ותופעות הלוואי בעקבותיהם מועטות בלבד. הם אמנם עלולים להיות מלווים בכאב מקומי, בזמן הטיפול (אך כאב זה עובר לאחר זמן קצר). הטיפולים אינם משאירים סימנים משמעותיים, ומאפשרים חזרה כמעט מיידית, לשיגרה. טיפולים אסתטיים, ככל פרוצדורה רפואית אחרת (ובשונה מטיפולים קוסמטיים), מוכחים מחקרית כיעילים למשך זמן וכבטוחים לשימוש. הם מותרים לביצוע על ידי רופא מוסמך בלבד.

5. האם כל אחד ואחת יכולים להצעיר את העור?

הטיפולים האסתטיים הקיימים כיום, מתאימים לכלל האוכלוסייה הבוגרת. המודעות ליופי ולאסתטיקה גבוהה מאי פעם. למרות, שרוב הטיפולים המשויכים לקטגוריית 'הרפואה האסתטית', בדרך כלל אינם הכרחיים, יש בכוחם לשפר באופן משמעותי את איכות החיים, את הדימוי העצמי ואת התפקוד החברתי של המטופל.

באדיבות ד"ר ליאת גולדשייד – זמירי, מנכ"לית חברת 'לומינרה דרם' העוסקת במחקר, בפיתוח, בייצור ובשיווק של אביזרים רפואיים וגנריים בתחום הרפואה האסתטית

טבעי במה שזה בריא

סובלים מבעיה גופנית, כאבים או מערכת גוף עצלה? נסו את רפואת הצמחים המתקדמת. השיטה הותיקה נחשבת היום לחוד החנית המדעי

מאת: חיים בן מאיר

כשהמתיישבים הראשונים הגיעו לאמריקה, הם טיפלו במחלות בעזרת שיטות של הרפואה המערבית שלא תמיד הספיקו כדי להילחם במחלות התקופה. היסטוריונים טוענים שהעובדה שהנשיא האמריקאי הדגול ג'ורג' ושינגטון, הושבע לנשיאות, רק עם שן אחת בפיו! נגרמה בשל חיסונים במינון מופרז שקיבל נגד אבעבועות שחורות והם אלה שגרמו לנשירת שיניו, ובהמשך גם למותו.

מכיוון שכך, הרופאים הראשונים באמריקה של אותה תקופה, החלו לאסוף מידע מהאינדיאנים על רפואת הצמחים המסורתית שלהם והחלו לטפל בעזרת סינתזה של שתי השיטות.

למעשה, רפואת הצמחים הועילה לאנושות עוד שנים רבות קודם לכן. שמם של צמחי מרפא רבים עבר מדור לדור ורופאים רבים שילבו בין רפואת הצמחים לרפואה המערבית המתפתחת. אולם מזה שנים רבות שהרפואה הכימית הפכה לנפוצה יותר ורפואת הצמחים נשארה עניין שמקובל בעיקר על "משוגעים לבריאות".

סוף סוף שינוי

אבל בשנים האחרונות, תהילתם של צמחי המרפא חוזרת, תודות למחקרים מדעיים שמוכיחים שצמחי המרפא פשוט עובדים!

כשנעזרים בתמצית של צמח לריפוי בעיה גופנית, אין צורך לדאוג שהתמצית תגרור תופעות לוואי. מטרתם של צמחי מרפא היא להמריץ את הפעילות של מערכות הגוף ולהוביל למצב שבו הגוף "נזכר" לתפקד בצורה טובה, בלי להיעזר בתרופות.

כדי להיעזר בצמחי מרפא, יש לפנות לנטורופתים או הרבליסטים ועכשיו אפשר גם להזמין הביתה מוצרים על בסיס צמחי מרפא מובחרים, מחברה ישראלית חדשה בשם TTM.

תמציות מרוכזות ויעילות

אחרי מחקר ופיתוח ממושכים הוציאה חברת TTM ערכות לטיפול במספר בעיות בריאות. המוצרים הם 100% טבעיים ומבוססים על תמציות מרוכזות פי 5, של צמחי מרפא מובחרים. מדובר בצמחי מרפא שלוקטו מבתי גידול מובחרים מרחבי העולם וגודלו בתנאים אופטימלים.

שילוב הצמחים שבכל ערכה, יוצר פעילות רחבה בגוף. למשל, צמח הכשותית הנכלל בערכת Aperta לטיפול בעצירות, מקל על כאבי בטן עוויתיים ועל תסמונת המעי הרגיז ומפחית נפיחות ואי-נוחות במערכת העיכול.

צמח שן הארי שתמצית מרוכזת שלו נכללת בערכה, ידוע כיעיל לטיפול בבעיות עיכול, משפר את תהליכי הפינוי בגוף ולא גורם להתרגלות המעי; התמר הסיני ששולב במוצרים, מעודד את פעולת המעיים, מקל על ההתרוקנות ומרגיע במצבי לחץ.

הערכות שפיתחה החברה יעילות גם להורדת רמות גבוהות של שומנים בדם; לטיפול מערכתי מעמיק בבעיית הפטרת שתוקפת את ציפורני הרגליים ועוד.

אלינה זקס M.SC, הרבליסטית קלינית ונטורופתית, מרצה בכירה ומטפלת בעלת ניסיון טיפולי של כ-15 שנה, שהרכיבה את הפורמולות של מוצרי החברה מספרת: "אחוזי ההצלחה מאוד גבוהים והלקוחות שלנו רואים שיפור מיידי. גם לקוחות שהתחילו כספקנים ולא הכירו את יתרונות צמחי המרפא, הופתעו לגלות לאורך התהליך את האפקטיביות של המוצרים. היתרון הגדול: המוצרים מייעלים את פעילות מערכות הגוף ובכך מעניקים שיפור מיידי וגם מסייעים לטווח הרחוק".

ליווי אישי לכל מטופל

בעלי חברת TTM מודעים לעומס הגדול שיש לכולנו, בריצה בין הלימודים, העבודה והטיפול במשפחה, ובחרו בשיטות העדכניות ביותר, כדי לטפל בבעיה באופן מהיר ויעיל. אין צורך לצאת מהבית כדי לקבל את הטיפול ולא נדרש לבזבז זמן בתור בבית המרקחת. האבחון נעשה בשיחת טלפון עם צוות היועצים המומחים של TTM, שמקיימים בירור טלפוני דיסקרטי ומתאימים לו את הטיפול המדויק ביותר. לאחר ההתאמה האישית, הערכה המתאימה מגיעה עד לפתח הדלת.

היועץ המומחה מטעם TTM מלווה טלפונית את המטופל ועוקב אחר הצלחת הטיפול. ההתקדמות תגיע אם המטופל יהיה מחויב ויטול באופן יומי את הכמוסות והטינקטורה לפי ההוראות. היועץ מחויב גם הוא להצלחת הטיפול ולכן מוודא לאורך הדרך, שהתהליך מתנהל כמתוכנן וזמין לשאלות ולהתייעצות.

כאן לא מדובר רק על רכישת מוצרים איכותיים בכשרות מהודרת אלא על חבילה שכוללת גם יעוץ וליווי מקצועיים. במקום שמטופל ירכוש תרופות מרשם ויילך לדרכו, להתמודד לבד עם הבעיה ועם שאלות שאולי יצוצו בהמשך, כאן הדרך היא אחרת ומחויבת. TTM מאמינה באחריות גבוהה כלפי המטופלים ובדרך משותפת ליעד שהוגדר מראש - גוף בריא, עצמאי וחזק.

לפרטים נוספים, ניתן להתקשר ל-TTM
1-700-556-700
או לבקר באתר החברה: ttmisrael.com
בברכת בריאות שלמה

יוצאים להפסקה

מדור הילדים והנוער
תשבצים | סודוקו | משחקונים ועוד

כתבו לנו:

בין הפותרים
נכונה יוגרלו
דיסקים ופרסים

'מדור יוצאים להפסקה'
'קו עיתונות' – בן גוריון 19 ב"ב
פקס: 03-5796645
מייל:
hila@kav-itonut.co.il

עמוד טעון בדיקה

מתחו קו עם הטיפרון מנקודה לנקודה לפי סדר המספרים. מה יצא?

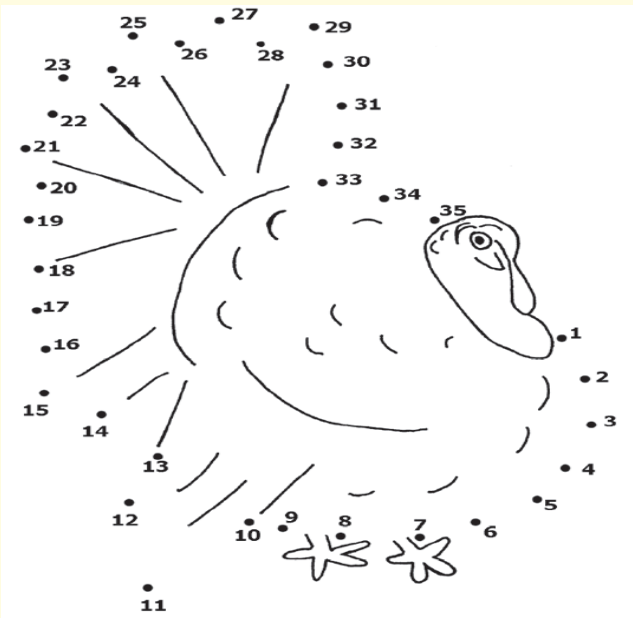

מבוך

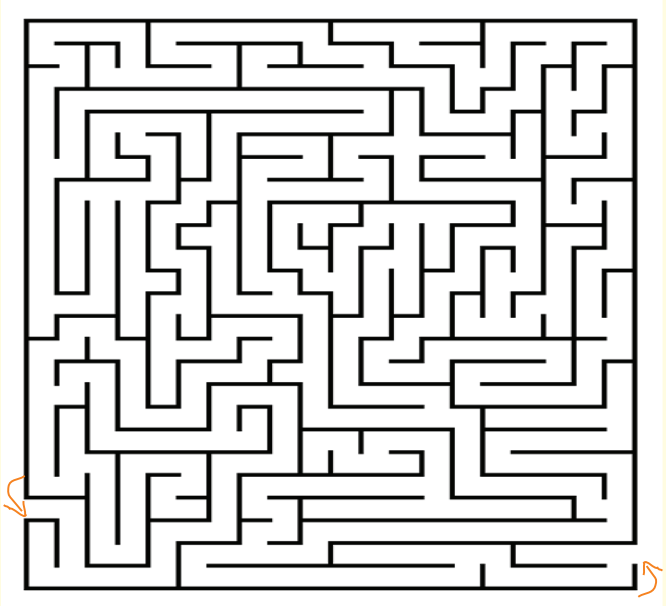

סודוקו

		7		5			8	
		9	3					
8	5			2	4		3	1
	8					9		
9			8		1			4
		4					1	
5	9		6	3			4	7
					2	6		
	3			7		2		

			6			2	1	4
		5				6	8	9
6			1		9		7	
			2					8
	5	1		9		4		
	6				8	7	9	
4		7			2	9		
						1	2	
			9				4	

7				5		9	4	
	2	3		6	1			8
		6		7			1	
4		8		3		5		
		9	2		6	3		
		7		1		6		9
	1			9		8		
3			6	4		1	9	
	9	5		2				7

מצאו לפחות 5 הבדלים בין התמונה ובצעו להנאתכם!

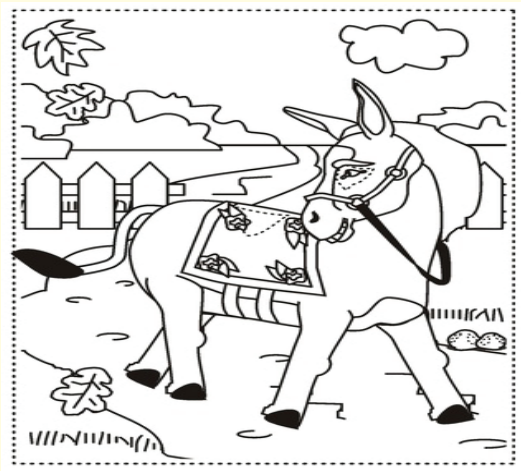

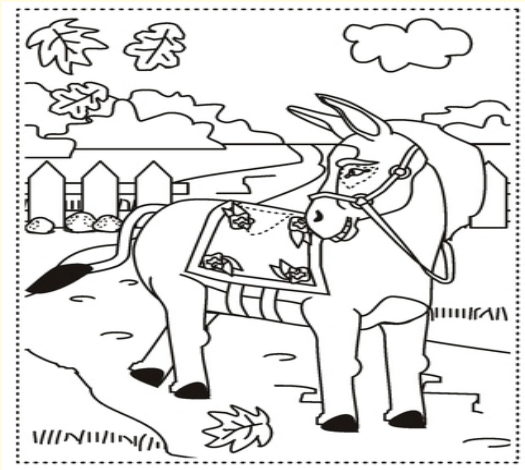

תשבץ

כתובת אתר התשבצים והתפזורות בנושאי יהדות של עוזי קייש חינם על טהרת הקדש-שונתה והיא:
www.tashbetz.mysite.com

התשבץ והתפזורת באדיבות עוזי קייש

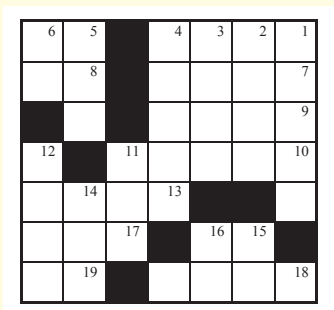

מאונן

מאונך

1. דבר אחר. "זאת ועוד ____" (סנהדרין קד.)
5. (בהרחבה) חפירה, בור למטרה מסוימת. "ששרפה חוץ מ____" (זבחים יד א) (לא בלשון סמיכות)
7. שהודפסה בו צורה מסוימת. "מעשר שני אינו נפדה אלא בכסף ____" (רש"י בכורות נא.)
8. קיצור המילים : זבח משפחה.
9. רשום את האותיות לפי ערכן הגימטרי מימין לשמאל: א' - 6,ב' - 200,ג' - 100,ד' - 50
10. מי שמקבל הנאה מדבר מה. "זה ____ וזה לא חסר" (בבא קמא כ:) (בלשון רבים)
13. רוגז, זעם. "מ____ ידך אני כליתי" (תהלים לט יא) (לא בלשון סמיכות) (בכתיב חסר)
15. פינוק,עדינות יתרה. "על הארץ מהתענג ומ____" (דברים כח נו) (בכתיב חסר)
17. עיון מתמיד. "ו___ הרבה יגעת בשר"(קהלת יב יב)
18. רפואה, ארוכה. "לשוא הרבית רפאות ____ אין לך" (ירמיה מו יא)
19. ולד שהוצא מרחם בהמה על ידי ביקוע כרסה אחר שחיטתה. "____ פקועה" (חולין עד.)

1. דג ים גדול. מן הדגים המותרים לאכילה, ששמותיהם נזכרו בתלמוד. "כספתיאס ואכספטיאס ו___" (חולין סו:)
2. חבורה,חבר אנשים. "וארח ל____ עם פעלי און" (איוב לד ח)
3. הריק, הביא לידי ריקות,הוציא כל מה שבתוך-. "ל____ כל נכסי האומות וליתן לך" (ויקרא רבה כד)
4. התענה, צם. ישב ב____
5. אחת הדרגות בדרך גלגוליו של הארבה מן הביצה. "יתר ה____ אכל הארבה" (יואל א ד)
6. תמימות, יושר. "והולך ב____ ילך בטח" (משלי י ט) (בכתיב חסר)
11. מכשיר העשוי סכין עקום לקצור בו תבואה ועשבים. "שלחו ____ כי בשל קציר" (יואל ד יג)
12. הגון, נאה, טוב, ישר. "אנשים שאינם ____" (כתובות כב.) (בלשון יחיד) (בכתיב חסר)
14. מפרשיות השבוע. (בהיפוך אותיות)
15. צר, אוייב ,שונא. "מעליך ויהי ____" (שמואל א כח טז) (בלשון יחיד) (לא בלשון סמיכות) (בהיפוך אותיות)
16. זה וגם זה, איש איש. "____ אחד ואחד" (ברכות ו ו)

גפסורת מאכלים מהמקרא

בשר, מן, דבלה, מעוג, דבש, מצות, המרק, נזיד, חלה, ונקדים, חמאה, עגה, לחם, פת, לבבות, פתבג

המילים נקראות בכל הכיוונים

ת	ד	א	נ	ת	ד	ס	נ	י	ש	א	מ	א	מ	א	נ	א	
נ	ג	א	ר	י	ש	ב	י	ב	א	ח	נ	מ	א	פ	ת	ג	
ש	א	נ	ת	ד	ג	ש	ש	י	ל	י	א	נ	ת	ר	ח	י	
ת	מ	י	נ	ג	ב	ת	א	נ	מ	ה	ת	ב	ג	ל	נ	א	
א	א	י	ר	ש	נ	ל	א	ת	ג	ד	ג	ש	ה	י	ג	א	
ג	י	ת	ד	י	ש	א	ה	ע	ש	א	ר	י	ר	ש	ד	ג	
ג	א	ש	י	ק	ר	א	ד	ג	ק	ש	ת	ש	א	ש	י	א	
צ	ח	ד	ש	ס	נ	ג	ר	ש	ר	נ	ב	א	ת	ר	ז	נ	
מ	נ	מ	א	ג	י	ו	ש	נ	מ	א	י	ו	ג	א	נ	א	
ח	ה	ת	א	א	ו	י	ת	ד	ה	א	ב	א	פ	ת	ג	ש	
י	ש	ד	ת	ה	ד	ע	ס	נ	ד	ב	ש	ת	י	ת	ד	א	
א	נ	ת	צ	א	ר	י	מ	ש	ל	ס	נ	מ	א	י	ש	ר	
י	ש	ר	י	ת	ד	נ	מ	א	ת	ג	מ	צ	ו	ת	א	י	

הלוח המוכר בציבור החרדי
200,000 עותקים ברחבי הארץ

מזל וברכה
הלוח הארצי

03-6162228

קו עיתונות

י"ז - י"ט באב
תשע"ז
9-11/8/2017

פרסמו חינם
* בכפוף לתקנון המתפרסם בעמ' 2

קול העיר – בני ברק | השבוע – בירושלים | השבוע – בפתח תקוה | השבוע – באלעד | השבוע – בבית שמש | השבוע – בחולון בת ים | השבוע – ברחובות

דירות למכירה

■ **"הובלות המרכבה"** 055-6688870, 052-7117676 (30-34/77)

אלעד

■ **וילה נדירה** משקיפה לנוף 430 מ"ר 230+ מ"ר גינה ענקית+2 יח"ד מושכרות בסוכה ש"ח 5000 052-3476223 לרציניים בלבד!! (31-34)

■ **באזור עליון מחולקת ל- 3 חד' ו- 2 חד', רק 1,620,000 ש"ח. טל': 03-9088872 רפאל 052-8939050 "אלעד נכסים והשקעות"** (33-33)

וילות ובתים

■ **הוילה הכי משתלמת למכירה, 7 חד', קומה נפרדת ליחד' מיידית. טל': 050-2838399 זהבה "אלעד נכסים והשקעות"** (33-33)

פנטהאוזים ודירות גן

■ **בבלעדיות** "שחף נכסים" דירת גן, 4 חד' כוילה, גינה 350 מ"ר, אופ' נרחבות, 054-9422194 (33-33)

■ **פנטהאוז 5 חד' עם מרפ' 50 מ"ר, מושקעת, בעליון במיקום מרכזי, טל': 03-9088872 רפאל 052-8939050 "אלעד נכסים והשקעות"** (33-33)

3-3.5 חדרים

■ **בבלעדיות** "שחף נכסים" באבן גבירול, 3 חד', מושקעת + אופ' להרחבה, נוף, 052-5752500 (33-33)

■ **בעליון, 3 חד' ענקית עם מרפס' מהסלון + מחסן, רק 1,250,000 ש"ח. טל': 03-9088872 רפאל 052-8939050 "אלעד נכסים והשקעות"** (33-33)

באר שבע

■ **"קלשיפאו נכסים" בהדמנות, 4 חדרים, קומה ד', בשכונה ו', משופצת לחלוטין, רק 750,000 ש"ח, פינוי מיידי, לפרטים ותיאום: נועם, 050-3600512** (33-33)

בית שאן

■ **במיקום מעולה, 4 חדרים, ענקית, משופצת כחדשה, מצויינת להשקעה. ישראל, 072-7630330** (33-36)

בית שמש

■ **בלעדי** בבר אילן, 3.5 חדרים + מרפסת סגורה, מחולקת ל- 2 יחידות, תשואה 4,700 ש"ח לחודש, 1,210,000 ש"ח. תיוך יעקב, 054-4901948 (33-33)

דופלקסים

■ **סמוך** לנחלה ומנוחה, דופלקס מפואר, 5.5 חד', כ- 140 מ"ר, 2 מרפסות, מיידי, 1,480,000 ש"ח. תיוך אדר נכסים, 052-4834706 (32-34)

■ **בבר אילן,** דופלקס מפואר, סלון גדול, גינה 40 מ"ר, אופציה לתוספת בניה, 1,280,000 ש"ח. תיוך אדר נכסים, 052-4834706 (32-34)

4-4.5 חדרים

■ **באיזור המתחדר, 4 חד' במחיר מציאה, 830,000 ש"ח! אסור לפספס!! W נדל"ן, 054-4502728** (33-33)

■ **בבר אילן,** קרוב לקריה החרדית, 4 חד', 1,250,000 ש"ח. תיוך יעקב, 054-4901948 (33-33)

3-3.5 חדרים

■ **בבן אליעזר,** 3.5 חד', ק"ב, מאוררת ומושקעת, משופצת קומפלט, 1,050,000 ש"ח. תיוך יעקב, 054-4901948 (33-33)

■ **באזור פינוי בינוי,** ברח' ביאליק, 3.5 חד', 67 מ"ר, 840,000 ש"ח. תיוך יעקב, 054-4901948 (33-33)

■ **במרכז,** 3 חד', ק"ק, 70 מ"ר, מסודרת, אפשרות יציאה לחצר, 850,000 ש"ח. תיוך אדר נכסים, 052-4834706 (32-34)

■ **בקרן היסוד** באזור מתחדר, 3 חד', מזגן, מסודרת, 880,000 ש"ח. תיוך אדר נכסים, 052-4834706 (32-34)

■ **בהרצל** בבניין דו קומתי, 3 חד' + אופציה מיידית לתוספת 2 חד', 1,060,000 ש"ח. תיוך אדר נכסים, 052-4834706 (32-34)

■ **בדקל,** 3.5 חד', מפוארת, כ- 80 מ"ר, 980,000 ש"ח. תיוך אדר נכסים, 052-4834706 (32-34)

2-2.5 חדרים

■ **במשלט,** 2 חד', ק"ג, משופצת ויפה, נוף, מושכרת, 685,000 ש"ח. תיוך אדר נכסים, 052-4834706 (32-34)

בני ברק

■ **ביואל! 3 (2 במקור), משופצת *בז'בוטינסקי! 2.5 עורפית ושקטה *בשיכון ג'! דירת גן 6 חד' + גינה *בזכרון מאיר! 4 גדולה ושמורה *בחגי, 2, ק"א + מעלית, כחדשה. *"אלוני נכסים" 052-7610603** (33-33)

■ **תיווך בנע"ם.** מבחר ענק של דירות למכירה בתוך ב"ב וב"כ. 4-3-2 חדרים לקונים טובים, במחירי שוק, הקודמים זוכים, 054-7477054, 03-5444815, מוטי (33-33)

■ **בלעדי** 75 מטר בפ"כ במתחדרים, קומה א', חזית, משופצת + אופציה לסוכה, 1,300,000. תיוך אלטרנטיב, 054-5500263 (33-33)

■ **בלעדי** 55 מטר באזור דב גרונר, קומה ג', גג בטון + חתימות בגג + אופציה בצד כ- 35 מטר, 1,250,000, מפתחות במשרד תיווך אלטרנטיב, 054-5500263 (33-33)

■ **מציאה** למשקיעים וזריזים!!! בגן ורשא מחולקת ל- 2, מפוארות, מניבה כ- 7,000 ש"ח (כ- 80,000 ש"ח שנתי!!!), רק 1,970,000, לחטוף!!! תיווך, 050-4160390 (33-36)

■ **בנייה חדשה!** בבית-יוסף, דירות 3/4 חד', החל מ- 1,550,000 ש"ח. תיווך-ישוב-הארץ, 052-3344721, 03-8007000 (33-33)

■ **בפרדס-כץ** בחיים לנדאו בתחילת בנייה בהזדמנות!!! 3 חד', 1,180,000 ש"ח. תיווך-ישוב-הארץ, 054-2545420, 03-8007000 (33-33)

■ **בשלוש-השעות** בבנייה, דירות 4 חד' ופנטהאוזים החל מ- 1,650,000 ש"ח. תיווך-ישוב-הארץ, 054-2545420, 03-8007000 (33-33)

■ **בשיכון ה', בשדרה, במפלס אחד בק-5 בניין חדש, 215 מ"ר ומעליו גג צמוד 200 מ"ר, כולל מחסן וחניה, 4,500,000 ש"ח. בלעדי תיווך ש. מאירוביץ הרב קוק 23 ב"ב 03-5797756 050-5308742** (09-43)

וילות ובתים

■ **בשכונת הלל היוקרתית! דו משפחתי, 5 חד', 135 מ"ר + זכויות במגרש, מפתחות ב"אביחי - מתווכים" 03-5701010** (33-33)

פנטהאוזים ודירות גן

■ **בהתנאים,** דירת גן 3 חד', משופצת, חצר ענקית + אופ'. תיווך, 055-6770859 (32-34)

בקרית הרצוג ב"ב
ק"ק כחדשה 136 מ"ר
6 חדרים גדולים
כולל ממ"ד + 2 ח.מקלחת + 3 ח.שרותים + חצר צמודה 45 מ"ר מרוצפת + כניסה פרטית
רק 2,450,000₪ ללא תיווך
054-8408108

■ **פנטהאוז 140 + 26 בגמר בניה, קומה 7, מפרט גבוה, קבלן ידוע, 2.8. תיווך BA יזמות, 03-6138886, 054-4980159** (33-33)

■ **באהרון-דב,** פנטהאוז ענק ומפואר, מיידי, 5,000,000 ש"ח. תיווך-ישוב-הארץ, 052-3344721, 03-8007000 (33-33)

■ **בבנייה** במרים הנביאה, פנטהאוז 5 חד', חזית + מרפסת, 3,000,000 ש"ח. תיווך-ישוב-הארץ, 052-3344721, 03-8007000 (33-33)

■ **בשמעיה/הלוחמים** בבניה-חדש, דירות-גן מרווחות + יחידה החל מ- 2,800,000 ש"ח. תיווך-ישוב-הארץ, 052-3344721, 03-8007000 (33-33)

■ **בשמעיה/הלוחמים** בבנייה-חדשה, דירות-נכה, 1,750,000 ש"ח. תיווך-ישוב-הארץ, 052-3344721, 03-8007000 (33-33)

■ **בעמק-יזרעאל,** דופלקס ענק, 5 חד' + מעלית וחניה, 2,000,000 ש"ח. תיווך-ישוב-הארץ, 054-2545420, 03-8007000 (33-33)

■ **באזור מימון** ד.גג מושקעת ומטופחת 5 ענקית יפהפיה 150מ"ר ק"ב חזית 2,600,000ש"ח "אפיק נכסים" 03-5791514 (33-33)

■ **בבירנבוים** דירת-גג מחולקת 165מ"ר 6ח' +מרפסת +יחידה יפה מושכרת ק"א 2,600,000ש"ח "אפיק-נכסים" 03-5791514 053-3128884 (33-33)

הזמנה להציע הצעות לרכישת נכסים ברמת בית שמש ג'
מגרש לבניה עצמית, ברחוב רות א2
מגרש לבניה עצמית, ברחוב רות ב2
מגרש לבניה עצמית, ברחוב נחמיה 2

ניתנת בזאת הודעה על הזמנה להציע הצעות לרכישת הנכסים כדלקמן:
מגרש בשטח של 321 מ"ר. הרשומה ברשות מקרקעי ישראל כגוש 34295 חלק מחלקה 6 וכמגרש 515A נ"פ תוכנית בש/158. קיים היתר בניה.
מגרש בשטח של 313 מ"ר. הרשומה ברשות מקרקעי ישראל כגוש 34295 חלק מחלקה 6 וכמגרש 515B נ"פ תוכנית בש/158. קיים היתר בניה.
מגרש בשטח של 335 מ"ר. הרשומה ברשות מקרקעי ישראל גוש 34355 חלק מחלקה 131 וכמגרש 517B נ"פ תוכנית בש/158.
(להלן: "הנכס/נכסים").

הנכסים נמכרים במצבם כמות שהם, (AS IS) על המציע לבדוק בעצמו, על חשבונו ועל אחריותו, את הנכסים והזכויות בם מבחינת מצבם הפיסי, המשפטי, התכנוני ו/או אחר. למוכר לא תהיה כל אחריות מכל סוג שהוא בקשר לכך.
ניתן להציע הצעות לכל נכס בנפרד.

חוברת המכירה, לרבות טופס הצעה לרכישת הנכס ונוסח הסכם מכר (להלן: "הסכם המכר"), עליו יידרש המציע לחתום, ניתן יהיה לקבל אצל בלאו משרד עורכי דין, ברחוב שמואל הנגיד 28, ירושלים, בימים א' - ה' בין השעות 9:00-15:30.
הצעה שלא תוגש על גבי טופס ההצעה ובהתאם לתנאים המפורטים בה, לא תתקבל.
גובה הצעה לרכישת מגרש 515A לא יפחת מסכום של 1,200,000.- ₪.
גובה הצעה לרכישת מגרש 515B לא יפחת מסכום של 1,200,000.- ₪.
גובה הצעה לרכישת מגרש 517B לא יפחת מסכום של 1,150,000.- ₪.
את ההצעות יש להגיש במעטפה סגורה לידי עו"ד ב"כ הבעלים, ברחוב שמואל הנגיד 28, ירושלים, או לת.ד. 7901 ירושלים עד ליום 20 אוגוסט 2017 עשרה 12:00 ע"ג טופס הצעת רכישה וביצירוף הסכם המכר כשהם חתומים על ידי המציע. המוכרים יהיו זכאים להאריך את המועד לפי שיקול דעתם.
יש לצרף להצעה שיק בנקאי לפקודת בלאו משרד עורכי דין, בשיעור של 5% מעבודה ההצעה (להלן: "השיק הבנקאי"). השיק הבנקאי יחולט כפיצוי מוסכם במקרה שהמציע, שהצעתו נתקבלה, לא יגמור בתנאי הצעתו ו/או יחזור בו מהצעתו.
המוכרים לא ישלמו דמי תיווך.
ההזמנה והמכירה אינן כפופות לדיני מכרזים. אין הת"מ מתחייב לקבל את ההצעה הגבוהה ביותר או כל הצעה שהיא ושומר לעצמו את הזכות לנהל, משא ומתן עם כל אחד מהמציעים ו/או לערוך התמחרות בין המציעים או חלקם.

צבי בלאו, עו"ד ב"כ הבעלים
בלאו משרד עורכי דין
רחוב שמואל הנגיד 28, ת.ד. 7901, ירושלים 9107802
טל': 02-6220088; פקס: 02-6220090

דופלקסים

■ **באזור** הנביאים זכרון מאיר, דופלקס 174 מ"ר, 5 חד' + יחידה מושכרת ב- 3,500 ש"ח, משופצת חדשה, ק"ג, חזית, 2,950,000 ש"ח. א.פנחסי, 03-5799308 (33-33)

■ **בשיכון-ג' דופלקס 4 חד', 100 מ"ר, אופציה להרחבה, משוקעת, 3 כ"א. 'אפיקי-נדל"ן-בועז' 052-3500040** (33-33)

■ **ברבי עקיבא אזור ישעיהו, דופלקס 6 חדרים + מרפסת 40 מ"ר, משופצת מהיסוד + מעלית, ב- 2,600,000 ש"ח. להב נכסים, 050-4177750** (33-33)

■ **בהזדמנות אחרונה! באבן שפרוט, ענקית, 2 + 3 + גג, 200 מ"ר, משופצת. "אביחי - מתווכים" 03-5701010** (33-33)

■ **בלעדי!! בבן גוריון/ מנחם בבניני משה"ב, דירת-גג (דופלקס), כ- 190 מ"ר, 5 חדרים + גג-גדול, ק"ד + מעלית + 2 חניות מקורות, 2,450,000 ש"ח, גמיש. "סלומון-נכסים- והשקעות" 052-7652801** (33-33)

■ **בלעדי! ברב קוק השקט, דירת גג, 170 מ"ר, 5 חדרים, שמורה, ק"ד + מעלית + חניה, 2,650,000 ש"ח. "סלומון-נכסים- והשקעות" 052-7652801** (33-33)

■ **ברח' נחמיה, דירת דופלקס, ק"ג ו- ק"ד, 6 חד', לא מעלית, משופצת, עורפית, 2,200,000 ש"ח, בלעדי תיווך ש.מאירוביץ, הרב קוק 23, 050-5308742, 03-5797756** (25-25)

■ **במירון ליד טבריה 3,5 חד' כ-100 מ', ק"ג משופצת, חזית עם גג בטון, עם אופציה לבנות על הגג, נוף מדהים, 1,950,000 ש"ח, בלעדי ש. מאירוביץ הרב קוק 23 050- 5308742 03-5797756** (42-42)

■ **בהרב קוק השקט קרוב לרח' חרל"פ, בבנין יפה ומתוחזק עם מעלית, 4.5 חד', מפוארת, בק"4 חזית, מעליה 2 חד' גדולים +מחסן+גג גדול, לדירה חניה בטאבו, 3,000,000 ש"ח בלעדי תיווך ש. מאירוביץ הרב קוק 23 050- 5308742 03-5797756** (42-42)

■ **מציאה, בקרית משה, 5 חד', ק"ה, משוקעת + נוף ומעליה דירת חדר ושירותים עם אפשרות לתוספת בניה + גג ענק, יש גם כניסה נפרדת לגג מחדר המדרגות + מחסן גדול וחניה, 3,000,000 ש"ח. בלעדי, תיווך ש. מאירוביץ הרב קוק 23, 050-5308742, 03-5797756** (24-24)

+5 חדרים

■ **בלעדי!! בפרדו, ענקית, 5 חדרים, 135 מ"ר במצב מצויין, ק"ד, חזית + חניה, מיידי, 2,400,000 ש"ח. "סלומון-נכסים- והשקעות" 052-7652801** (33-33)

■ **באזור לנדא!** בבנין קטן איכותי 6ח' ק"א חזית +מעלית +א.חלוקה 2,680,000ש"ח "אפיק-נכסים" 03-5791514 (33-33)

■ **ביצחק-שדה** בבנין יוקרתי בגמר שלד 5 מרווחת+2 מרפסות ק"ק 3כ"א "אפיק נכסים" 03-5791514 (33-33)

■ **בלעדי!** בהזדמנות באזור רמבם בבנין חדיש, 5 חד', 110 מ"ר, ק"ב + מעלית + חניה, חזית, 3 כ"א, 2,000,000 ש"ח. א.פנחסי, 03-5799308 (33-33)

■ **בלעדי!** באזור הרב קוק/ הבנים, 5 חד', גדולה, משופצת כחדשה, ק"א, חזית, 4 כ"א + חניה, 2,200,000 ש"ח. א.פנחסי, 03-5799308 (33-33)

■ **בשיכון ג'** בבניה, 6 חד', 130 מ"ר, ק"א, חזית + מעלית + חניה, מרפסת שמש, 2,600,000 ש"ח. א.פנחסי, 03-5799308 (33-33)

■ **לא להאמין! לגור ולקבל שכירות! באבוחצירא, 5 חד', מחולקת ומשופצת, 1,590,000 ש"ח, מפתחות ב"אביחי - מתווכים" 03-5701010** (33-33)

■ **ירידת מחיר** בשיכון ג', בשמחוני, 5 חד' + 1/2 + אופציה לבניית סוכה קו'1, מיידי. "רי/מקס" - משה דסקל, 050-5926021 (33-33)

■ **ק"ק** 150 מ"ר + 150 מ"ר מרפסת 6 חד', 3 שרותים, אפשרות לחלוקה ל- 6 יח"ד, 3,000,000 ש"ח, 054-8446858 (32-35)

■ **דירה חדשה,** 6.5 חד' + 4 מזגנים + סוכה + תוספות, אפשרות להחלפה לדירה זולה, 054-8402332, 052-5370300, שי (32-33)

■ **בבלעדיות בחזו"א (קרית משה), 5 חד', 130 מ"ר, ק"ג, משופצת ויפיפיה + מעלית + חניה, 2,450,000 ש"ח. גמיש "רזנר נכסים" 054-3978367** (32-33)

■ **בהזדמנות בבירנבוים 5.5 חד' מחולקת לדירת 3.5 חד' ודירת 2 חד' מושכרת ב- 6,700 ש"ח בקומת קרקע מוגבהת, משופצות כחדשות, אפ' לטבו משותף, 1,980,000 ש"ח גמיש, בלעדי, תיווך ש. מאירוביץ הרב קוק 23 ב"ב 03-5797756 050-5308742** (24-24)

■ **5 חד', 135 מ' נטו, סלון ענק וחדרים גדולים, ק"ב, ללא, דירה בקומה, 4 כ"א, מסודרת עם חניה בטאבו באזור חתם סופר/ הרב ישראל מסלנט, 2,600,000 ש"ח. בלעדי תיווך ש.מאירוביץ, הרב קוק 23 ב"ב, 03-5797756, 050-5308742** (30-30)

■ **5 חד', חדישה, ברח' שמעיה, ליד רמב"ם, ק"ג, יפה וגדולה, עם נוף ומאוררת, 3 כ"א עם מעלית, 2,500,000 ש"ח. ש. מאירוביץ הרב קוק 23 050-5308742 03-5797756** (25-25)

לפרסום 03-6162228

■ **בר"ע הראשונים, בנין חדיש, ק"ק דירת נכה, מחולקת 3.5 חד'+ 2 חד', מושכרת ב- 2,800 ש"ח 2,400,000 ש"ח, משופצת, בלעדי תיווך ש.מאירוביץ, 03-5797756, 050-5308742** (22-22)

■ **ביהושע, בפרוייקט גן העיר, 5 חד', חדשה + מ. שמש וסוכה גדולה, ק"ב, חזית לגן העיר, כולל מחסן וחניה, 2,950,000 ש"ח. בלעדי תיווך ש. מאירוביץ הרב קוק 23 ב"ב 03-5797756 050-5308742** (09-43)

4-4.5 חדרים

■ **בלעדי! בשלוש השעות בסיום בניה, 4 חדרים, ק"ד, חזית + מעלית, 1,670,000 ש"ח. "סלומון-נכסים- והשקעות" 052-7652801** (33-33)

■ **באזור** זכרון מאיר, 4 חד', 100 מ"ר, ק"א, חזית, סוכה גדולה, שמורה, 2,100,000 ש"ח, גמיש. א.פנחסי, 03-5799308 (33-33)

■ **באמצע בנייה** בגולומב, 4.5 חד', אחרונה, ק"א, גדולה וחזיתי. תיווך-ישוב-הארץ, 052-3344721, 03-8007000 (33-33)

■ **בטרום בנייה** באליביץ היוקרתי, דירות 4 חד' גדולות, 2,200,000 ש"ח. תיווך-ישוב-הארץ, 052-3344721, 03-8007000 (33-33)

■ **בשמעיה/הלוחמים** בבנייה-חדשה, 4 חד' + אופציה ליחידה החל מ- 1,800,000 ש"ח. תיווך-ישוב-הארץ, 052-3344721, 03-8007000 (33-33)

■ **ברמבם,** 4 חד' יפהפייה, חדשה + מעלית וחניה, 2,150,000 ש"ח. תיווך-ישוב-הארץ, 052-7168090, 03-8007000 (33-33)

■ **בנחום,** 4 חד' ענקית, משופצת ויפה, 3 כ"א, 2,180,000 ש"ח. תיווך-ישוב-הארץ, 052-7168090, 03-8007000 (33-33)

■ **בהרצל,** 4 חד', 3 כ"א, חדשה + מעלית, 1,800,000 ש"ח. תיווך-ישוב-הארץ, 054-2545420, 03-8007000 (33-33)

■ **באזור יונה-הנביא** כ-4ח' יפהפיה סלון גדול ק"ב חזית +מעלית 1,900,000ש"ח "אפיק נכסים" 03-5791514 053-3128884 (33-33)

■ **בלנדא!** 4 יפהפיה מטופחת מאוררת +מ.שמש +י.הורים ק"ד +מעלית (אפשרות למחסן) "אפיק-נכסים" 03-5791514 (33-33)

■ **באלישע** 4.5ח' ק"ב מוארת ומאוררת 3כ"א 2,100,000ש"ח "אפיק נכסים" 03-5791514 (33-33)

■ **ברב קוק,** 4 חד', 102 מ"ר, ק"ג + אופציה בגג בטון כולל רשיון 48 מ"ר, ניתן לחלוקה, מטבח חדש, אופציה למעלית. א.פנחסי, 03-5799308 (33-33)

■ **בשיכון ג'** בתחילת בניה, 4 חד' + מרפסת שמש, 105 מ"ר, ק"א ו- ק"ב, חזית, מיקום מצוין, 2,000,000 ש"ח. א.פנחסי, 03-5799308 (33-33)

■ **באבן-גבירול, כ- 100 מ"ר, 4 חד' + יחי"ה + סוכה, משוקעת מאוד, ק"ב. 'אפיקי-נדל"ן-בועז' 052-3500040** (33-33)

■ **בעמק-יזרעאל, 4.5 חד' + סוכה, חניה, מעלית, ק"א, בנין חרדי, מושקעת. 'אפיקי-נדל"ן-בועז' 052-3500040** (33-33)

■ **בגניחובסקי, 4 חד' + סוכה, משופצת, כ- 90 מ"ר, ק"ב, מאוררת. 'אפיקי-נדל"ן-בועז' 052-3500040** (33-33)

■ **בנויפלד, 4.5 חד', מעוצבת ברמה גבוהה, 105 מ"ר + סוכה + יח"ה, ק"ב. 'אפיקי-נדל"ן-בועז' 052-3500040** (33-33)

■ **4.5 חד'** בקרית הרצוג, 100 מ"ר + 14 מ"ר סוכה, ק"ב, 1,750,000 ש"ח, 053-5209624 (33-34)

■ **תיווך.** למכירה בהזדמנות, 4 חדרים, קומה ב', עורפית, כ- 95 מ"ר, משופצת + אופציה כפולה, אזור המכבים/ אבוחצירא, 1.62 מליון, גמיש, הקודם זוכה, 054-7477054 (33-33)

■ **בא.חבקוק,** 4 חד' + סוכה, ק"ב, חזית, מעלית, 2,300,000 ש"ח. "נדל-בעיר" 053-3177272 (33-33)

■ **בטרומפלדור,** 100 מ', 4 חד', חזית, סוכה, חדר ארונות ק"א. "צ'מפיון נדל"ן" 053-3121812 (33-33)

■ **בלעדי! בהרצל בבנין חדש, 4 חדרים + סוכה מושקעת, חזית, ק"ג + מעלית + יחידת דיור בק"ק, 35 מ"ר (מושכרת ב- 2,200 ש"ח), 2,000,000 ש"ח. "סלומון-נכסים- והשקעות" 052-7652801** (33-33)

■ **בלעדי!** במתתיהו בבניין חדיש, 4 חד' + מרפסת שמש, ק"ג + מעלית + חניה, 3 כ"א, 1,980,000 ש"ח. א.פנחסי, 03-5799308 (33-33)

■ **באזור** העיריה, 4 חד', 87 מ"ר, ק"ב + חניה + הכנה למעלית, משופצת ברמה גבוהה, 3 כ"א + מחסן, 1,990,000 ש"ח. א.פנחסי, 03-5799308 (33-33)

■ **בלעדי!** באזור העיריה, 4 חד', 98 מ"ר, משופצת ברמה גבוהה + יחידת הורים, ק"א + חניה, 3 כ"א, חזית, 1,900,000 ש"ח. א.פנחסי, 03-5799308 (33-33)

■ **באזור** הרב שך בבנין חדש, 4 חד', 100 מ"ר, ק"ג + מעלית + חניה, חזית, מושקעת מאוד כולל ריהוט, 2,300,000 ש"ח. א.פנחסי, 03-5799308 (33-33)

■ **באזור** הרב שך, 4 חד', 90 מ"ר, ק"א, חזית, משופצת כחדשה, 2,200,000 ש"ח. *באזור יואל, 4.5 חד', 110 מ"ר, ק"ק מוגבהת, חדשה, 2,100,000 ש"ח. א.פנחסי, 03-5799308 (33-33)

■ **4 חד',** ק"ב, כ- 110 מ"ר + אופ' בניה + אישורים, רח' ירושלים אזור העיריה, 1,900,000 ש"ח. נאור נכסים, 054-4566453 (33-33)

10 מילים ◀ 1,000,000 קוראים מזל וברכה **03-6162228**

■ **באזור** זכרון מאיר, 4 חד', 100 מ"ר, ק"א, חזית, סוכה גדולה, שמורה, 2,100,000 ש"ח, גמיש. א.פנחסי, 03-5799308 (33-33)

■ **בבלעדיות!!** באבן גביר (קרוב לרחוב רמב"ם), 4.5 חד', כ- 90 מ"ר, אופציה, כ- 40 מ"ר, ק"ג. תיווך, 050-4144602 (33-33)

■ **ברח' הירדן,** 4 חדרים, משופצת, 100 מ"ר, קומה ראשונה + סלון ומטבח גדולים + אופ' בנייה 13 מ"ר, מחיר 1,790,000 ש"ח. תיווך SUPER HOUSE 054-3355874 (33-33)

■ **בגבול ר"ג, ליד התנאים, בבנין חדש, 4 חדרים, 103 מ"ר + מרפסת שמש - 10 מ"ר, קומה ב', חזית, מהממת + יחידת הורים + מעלית וחניה. "מקסימום-נדל"ן" 054-4340843**

■ **בשיכון-ג', 4 חד', 80 מ"ר + סוכה, משופצת, ק"א. 'אפיקי-נדל"ן-בועז' 052-3500040**

■ **בסוקולוב, 4 חד', מושקעת, ק"א, 80 מ"ר + סוכה, שקט ומרכזי. 'אפיקי-נדל"ן-בועז' 052-3500040**

■ **בעמק יזרעאל,** 4 חד', ק"א, 115 מ"ר, מרפסת, מעלית, חניה, סוכה, 1,830,000 גמיש, 050-8898020 (30-33)

■ **דירת 4.5 חד' בהמכבים, ק"ק, מסודרת, מפרטי, 054-5561500** (26-33)

■ **4 חד' בויינברג, עולים 4 מדרגות, מתאימה למבוגרים וגם לנכה, משופצת כחדשה, 1,900,000 ש"ח.תיווך ש. מאירוביץ הרב קוק 23 ב"ב 03-5797756 050-5308742** (46-46)

■ **4 חד' גדולים יפהפיים ברח' חברון/הרב קוק, ק"ב, 85 מ"ר עם חניה, 1,980,000 ש"ח בלעדי תיווך ש.מאירוביץ, הרב קוק 23 ב"ב, 03-5797756, 050-5308742** (28-28)

■ **ביהושע, בפרוייקט גן העיר, 4 חד', ק"ב + מרפ' שמשמ, חזית לגינה, גדולה, כולל מחסן וחניה 2,450,000 ש"ח. בלעדי תיווך ש. מאירוביץ הרב קוק 23 ב"ב 03-5797756 050-5308742** (09-43)

לפרסום בלוח 03-6162228

■ **ברש"י/ שפת אמת, 4 חד'+סוכה ענקית 105 מ' משופץ ק"א עורפית, 2,050,000 ש"ח גמיש, בלעדי תיווך ש. מאירוביץ הרב קוק 23 ב"ב 03-5797756 050-5308742** (36-36)

3-3.5 חדרים

■ **במנחם בגין,** בקרבת מכון מור, 3 חד', 60 מ"ר + רשיון לבנייה 44 מ"ר, קרקע, מיידי. "ר/מקס" - משה דסקל, 050-5926021 (33-33)

■ **בלעדי!! בפלמ"ח, 3.5 חדרים, שמורה, כ- 90 מ"ר, חזית, ק"ב + אופ' 1,450,000 ש"ח. "סלומון-נכסים-והשקעות" 052-7652801** (33-33)

■ **בלעדי!! באהרון דב, 3 חדרים, כ- 75 מ"ר, ק"ג (גג בטון), חזית, 3 כ"א + חניה, מיידי, 1,590,000 ש"ח. "סלומון-נכסים-והשקעות" 052-7652801** (33-33)

■ **בלעדי,** 3.5 חדרים בז'בוטינסקי צד בני-ברק, חזית, כ- 80 מטר, משופצת, בנין אברכים, 1,310,000. תיווך אלטרנטיב, 054-5500263 (33-33)

■ **בז'בוטינסקי** צד בני-ברק, 3 חד', כ- 65 מ"ר, קומה ג', גג רעפים, 1,200,000 ש"ח. 077-2050410, 050-5750880, אורי תיווך אדוארד (33-33)

■ **בטרום בנייה** באנילביץ היוקרתי, דירת 3 חד', אחרונה בבניין! 1,700,000 ש"ח. תיווך-ישוב-הארץ, 03-8007000, 052-3344721 (33-33)

■ **מציאה!** לקראת בנייה ברח' השניים, 3 חד' אחרונות, מפרט-גבוה, 1,250,000 ש"ח. תיווך-ישוב-הארץ, 03-8007000, 054-2545420 (33-33)

■ **בבלעדיות!** בחברון, 3 חד' גדולה ומשופצת, 1,450,000 ש"ח. תיווך-ישוב-הארץ, 03-8007000, 054-2545420 (33-33)

■ **בבלעדיות!** בראב"ד, 3 חד' במחיר מציאה! 1,500,000 ש"ח. תיווך-ישוב-הארץ, 03-8007000, 052-7168090 (33-33)

■ **ברש"י,** 3 חד' + מרפסת שמש, בניין-חדש, חזיתית, 1,580,000 ש"ח. תיווך-ישוב-הארץ, 03-8007000, 052-7168090 (33-33)

■ **באיזור** וילקומיר, 3 חד', חדשה ומרווחת + מעלית, נוף, 1,640,000 ש"ח. תיווך-ישוב-הארץ, 03-8007000, 052-7168090 (33-33)

■ **באלישע** 3ח' ק"א + מעלית 3כ"א 1,720,000ש"ח מיידי "אפיק-נכסים" 03-5791514 (33-33)

■ **באזור הוילות** רמת-אהרן 3ח' +א.בניה לעוד 20מ"ר ק"ב חזית 1,760,000ש"ח מפתח ב-"אפיק-נכסים" 03-5791514 (33-33)

■ **באזור בעש"ט** 3.5 חד' מרווחת ק"א עורף 3כ"א פינוי מהיר 1,990,000ש"ח "אפיק-נכסים" 03-5791514 (33-33)

■ **3 חד'** + מרפסות, כ- 85 מ"ר, משופצת + אופצ' לבניה, ק"א ברח' אהרונסון, 1,850,000 ש"ח. נאור נכסים, 054-4566453 (33-33)

■ **3 חד',** משופצת ק"ג + אופ' על הגג באזור דניאל, 1,550,000 ש"ח - נאור נכסים, 054-4566453 (33-33)

■ **ברחוב** מנחם בגין (המכבים) לאחר תוספת עם סלון ענק, קומה1 ניתן לשנות ל- 4 חדרים בקרבת שכונת תל גיבורים - ב"ס קוממיות, מחיר 1,270,000 ש"ח. תיווך SUPER HOUSE 054-3355874 (33-33)

■ **בבלעדיות** בבן גוריון 67 ב"ב פונה לטבריה, דירת 3 חדרים, קומה 3, 1,515,000 ש"ח. דוד גרוס ר/מקס, 050-4122744 (33-33)

■ **דירת 80 מ"ר, 3 חדרים, קומה ב' ואחרונה, רחוב רשי עם אופציה לבניה על הגג, רק 1.8. תיווך BA יזמות, 03-6138886, 054-4980159** (33-33)

■ **באברבנאל, קומה ב', 60 מ"ר, 3 חדרים + סוכה - יפיפיה - מציאה! "מקסימום-נדל"ן" 054-4340843** (33-33)

■ **בצייטלין, 3 חד', 65 מ"ר + סוכה, איזור שקט ומעולה. 'אפיקי-נדל"ן-בועז' 052-3500040** (33-33)

■ **בדב-הוז, 3.5 חד' + סוכה + אופציה לבניה בגג + חזית, 3 כ"א. 'אפיקי-נדל"ן-בועז' 052-3500040** (33-33)

■ **במרום שיר בלנדאו, 3.5 חד', כ- 90 מ"ר, משודרגת + נוף מדהים ומחסן מושכר 1,950,000 גמיש. להב נכסים, 050-4177750** (33-33)

■ **מציאה! במנחם בגין אזור גרונר, כ- 3 חדרים, 60 מ"ר, קומה שלישית ואחרונה, גג בטון! + אופציה בגג ובצדדים, מיידי! ב- 1,270,000 ש"ח. להב נכסים, 050-4177750** (33-33)

■ **תיווך** בהזדמנות, 3 חד' אזור השניים, פ"כ, ק"ג, משופצת, כ- 65 מ"ר + אופציה גדולה, הקודם זוכה, 1.35 מליון, גמיש. 03-5444815/054-7477054 מוטי (33-33)

■ **FOX נדל"ן.** הזדמנות שלא תחזור, דירת 3 חדרים באברבנאל, סוכה וחניה, 050-6925400 (33-33)

■ **לחטוף! במכבים, 3 חד', ניתן להפוך בקלות ל- 4 חד', ק"א, 1,270,000 ש"ח, גמיש. "אביחי - מתווכים" 03-5701010** (33-33)

■ **בז'בוטינסקי צד ב"ב! 3.5 חד', 80 מ"ר, קג' ואחרונה + אופציה, 1,320,000 ש"ח. "אביחי - מתווכים" 03-5701010** (33-33)

■ **בלעדי בגניחובסקי! 3 חד', ק"א, חזית, תוכניות להרחבה! 1,450,000 ש"ח. "אביחי - מתווכים" 03-5701010** (33-33)

■ **חייבת להימכר!!!** בגניחובסקי, 3 חד', ק"ד + אופ', 1,340,000 לל"ת, 052-7621678 (30-35)

■ **בבנייני משהב ברח' מנחם באזור ביה"כ "אוריתא" 3 חד' גדולים, 85 מ', ק"ג, חזית, 3 כ"א, מסודרת, בבנין מעלית, כולל חניה מקורה, 1,650,000 ש"ח, בלעדי תיווך ש.מאירוביץ, הרב קוק 23, ב"ב, 03-5797756, 050-5308742** (26-26)

■ **ברח' עזרא קרוב לוויז'ניץ, 3 חד', 70 מ' עם אופ' להרחבה של 35 מ' (השכנים כבר הרחיבו), קומת קרקע, 1,800,000 ש"ח, מפתח במשרד. בלעדי תיווך ש.מאירוביץ, הרב קוק 23, ב"ב, 03-5797756, 050-5308742** (26-26)

■ **ברח' אלישע, 3 חד', מאוד שמור, ק"א עם מעלית, 3 כ"א, 1,720,000 בלעדי, תיווך ש. מאירוביץ הרב קוק 23, 050-5308742, 03-5797756** (29-29)

■ **3 חד' ברח' רבינוביץ/ בירנבוים ק"ב חזית 3 כ"א בבנין של 5 דירות 1,500,000 ש"ח תיווך ש. מאירוביץ הרב קוק 23 ב"ב 03-5797756 050-5308742** (46-46)

■ **בנחל סורק, 3 חד', ק"1 ואחרונה, גג בטון, אופ' להרחבה בצד ובגג, 1,430,000 ש"ח. תיווך ש.מאירוביץ, הרב קוק 23 ב"ב, 03-5797756, 050-5308742** (23-23)

2-2.5 חדרים

■ **באזור** הרצוג, 2.5 חד', 60 מ"ר, ק"ב, שמורה, חזית, 1,420,000 ש"ח. א.פנחסי, 03-5799308 (33-33)

■ **2.5 חד', ק"ק ברח' אפשטיין, כניסה פרטית עם חצר של כ- 30 מ' עם אופ' להגדלה של 20 מ', 1,300,000 ש"ח. בלעדי תיווך ש.מאירוביץ, הרב קוק 23 ב"ב, 03-5797756, 050-5308742** (33-33)

■ **בלעדי** טרומלדור, 2.5 חד', כ- 65 מ"ר, מסודרת, קומה א', עורפי, פינוי מגיש, 1,300,000 ש"ח. 077-2050410, 050-5750880, אורי תיווך אדוארד (33-33)

לפרסום 03-6162228

■ **מנחם בגין,** 2.5 חד', כ- 52 מ"ר, קומה ג' ואחרונה, אפשרות הרחבה, מיידית לגג של כ- 40 מ"ר + אופציה לצד כ- 30 מ"ר, 1,265,000 ש"ח. 077-2050410, 050-5750880, אורי תיווך אדוארד (33-33)

■ **בהזדמנות!** ביואל, 2.5 חד', ק"א, 1,400,000 ש"ח. תיווך-ישוב-הארץ, 03-8007000, 052-7168090 (33-33)

■ **במנחם-בגין,** 2.5 חד', ק"ג, אופציה בצד ובגג בטון, 1,270,000 ש"ח. תיווך-ישוב-הארץ, 03-8007000, 054-2545420 (33-33)

■ **בקוטלר** 2.5 ענקית 75מ"ר ק"א חזית 1,490,000ש"ח! "אפיק-נכסים" 03-5791514 053-3128884 (33-33)

■ **בז'בוטינסקי** (צד ב"ב) 2.5ח' 75מ"ר ק"ג חזית 1,240,000ש"ח "אפיק-נכסים" 03-5791514 053-3128884 (33-33)

■ **ירד המחיר! בהרב קוק 2.5 חד' עורפית ק"א אופציה לסוכה 8 מ"ר, לא משופצת 1,240,000 ש"ח בלעדי, תיווך ש. מאירוביץ הרב קוק 23 ב"ב 03-5797756 050-5308742** (24-24)

■ **באהבת שלום 2.5 חד' משופצים 45 מ"ר ק"א, חזית, 1,250,000 ש"ח, בלעדי, תיווך ש. מאירוביץ הרב קוק 23 ב"ב 03-5797756 050-5308742** (24-24)

■ **באהבת שלום, 2 חד', 30 מ"ר, משופצים ק"א, עם אופציה לתוספת 15 מ' 1,100,000 ש"ח, בלעדי, תיווך ש. מאירוביץ הרב קוק 23 ב"ב 03-5797756 050-5308742** (24-24)

■ **ברש"י, 2 חד', ענקית, 70 מ', ק"א, חזית, 1,650,000 ש"ח. בלעדי, תיווך ש. מאירוביץ הרב קוק 23, 050-5308742, 03-5797756** (29-29)

גבעת שמואל

וילות ובתים

■ **בעוזיאל,** 6 חד', כ- 170 מ"ר, דו משפחתי, 2 מ"ש, ממ"ד. "ר/מקס" - משה דסקל, 050-5926021 (33-33)

■ **בהרצוג,** 10 חד', 280 מ"ר בנוי + 200 מ"ר גינה, 4 כ"א, 2 יח' מושכרות, תשואה גבוהה. "ר/מקס" - משה דסקל, 050-5926021 (33-33)

חיפה

■ **בתחתית,** בהזדמנות!!! דירת גן 46 מ"ר + 20 מ"ר חצר, משופצת, 440,000 ש"ח 055-9494648 (29-33)

טבריה

■ **דירה** מחולקת ל- 2 יחידות, 90 מ"ר ו- 30 מ"ר, משופצת כחדשה, קרקע, 1,000,000 ש"ח, 054-4418142 שיכון א' (31-04/18)

וילות ובתים

■ **דו-משפחתי** בטבריה-עילית, 110/370, נוף יפה וגינה משותקעת, 985,000 ש"ח. תיווך לאנ"ש ידידיה לוינגר, 052-7166160 (33-33)

■ **בית פרטי** מחולק ל- 5 דירות מושכרות, סמוך לקרליץ, תשואה גבוהה, 2,500,000 ש"ח. תיווך לאנ"ש ידידיה לוינגר, 052-7166160 (33-33)

+5 חדרים

■ **בשז"ר** המבוקש, 160 מ"ר, 5 חד', משופצת. תיווך לאנ"ש ידידיה לוינגר, 052-7166160 (33-33)

3-3.5 חדרים

■ **באזור** קרלין-צאנז, 3 חד', ק"א, משופץ, 67 מ"ר, 590,000 ש"ח. תיווך לאנ"ש ידידיה לוינגר, 052-7166160 (33-33)

ירושלים

■ **למכירה** ולהשכרה בבית וגן, 2 חד', חדישה, 3 חד' + אופציה, ק"א, 4 חד', משופצת, 5 חד' + נוף, מגרש, מחסן. תיווך, 053-3196069 (30-35)

■ **בגילה א' החרדית!!! מאות אברכים! למכירה/ השכרה 2-3-4-5 חד' + אישורי בניה להרחבה!!! דירות בפסגת זאב צ. פת, קרית מנחם, עיר גנים וקרית יובל! הנחות לאברכים! שמאות לדירות! דרושות דירות לעולי צרפת "הולילנד נכסים" 02-6763740** (09-43)

+5 חדרים

■ **רמת שרת,** 7 חד' עם גינה, 2,900,000 ש"ח. שאולוף, 072-3728175 (33-33)

3-3.5 חדרים

■ **רמת שרת,** 3 חד', קומה 3, משופצת, מעלית, 1,700,000 ש"ח. שאולוף, 072-3728175 (33-33)

■ **ברמות א'** רחוב יוסף צבי הערץ במיקוממעולה, 3.5 חדרים בקומה נוחה, 3 כיווני אוויר, מחיר טוב. בלעדי לצימוקי, 02-5638221 (33-33)

■ **בשמואל הנביא** ליד הכיכר, 3 חדרים, קומה א' + 2 מרפסות, מפתחות במשרדנו, בלעדי לצימוקי, 02-5638221 (33-33)

2-2.5 חדרים

■ **קרית יובל** - נידיע, 2 חד' + אופציה לבניה, 1,150,000 ש"ח. שאולוף, 072-3728170 (33-33)

■ **קרית יובל** - מאיר אבנר, 2.5 חד', משופץ + א.בניה. שאולוף, 072-3728170 (33-33)

כרמיאל

■ **ברח' הגפן,** 3 חד', ק"ב, משופצת, אפשרות להשקעה, ניתנת להשכרה ב- 2,000 ש"ח, 058-3210005 (33-36)

נתניה

■ **ברחוב יוספטל לאחר שיפוץ קומפלט, 2.5 חד', 50 מ"ר + מרפסת שמש 45 מ"ר, ק"ג, 840,000 ש"ח, לל"ת, 054-2000030** (32-35)

4-4.5 חדרים

■ **4 חד'** + מרפסת ענקית + חצר, כ- 120 מ"ר, ליד המרכז המסחרי, 03-6199716, 052-7142624 (32-35)

פתח תקווה

■ **בן יהודה,** 155 מ"ר, דירה בקומה ומיוחדת, 2,400,000 ש"ח, 050-3528252 (33-33)

פנטהאוזים ודירות גן

■ **אנגלו-סכסון,** פנטהאוז ביוסף-נקר, 6 חדרים, 200 מ"ר + מרפסת 200 מ"ר, 03-9301122 (33-33)

■ **אנגלו-סכסון** בבצן צבי, מיני-פנטהאוז, 6 חדרים + מרפסת שמש, בבנין מפואר, 03-9301122 (33-33)

דופלקסים

■ **אנגלו-סכסון** בטרומפלדור, דופלקס-גג, 6 חד' בבנין חדש, בן 3 שנים, 03-9301122 (33-33)

■ **אנגלו-סכסון** בטרומפלדור, דופלקס-גג, 5 חד' + גג 80 מ"ר, 03-9301122 (33-33)

■ **ברוטשילד,** דופלקס 6 חד', כ- 140 מ"ר + מרפסת 100 מ"ר, ק"ד, בנין דתי, מעלית + חניה, כיוונים מעולים. נ.י.ל נכסים, 054-8433210 (33-36)

+5 חדרים

■ **אנגלו סכסון** בפנחס-חגין, 5 חד', 131 מ"ר + מרפסת סוכה, 2 חניות ומחסן, 03-9301122 (33-33)

■ **אנגלו-סכסון** בנקש, 6 חד', 137 מ"ר + מרפסת 13 מ"ר, תקרה בגובה 3 מטר! 03-9301122 (33-33)

■ **בהדר גנים** בבנין של דתיים, 5 חדרים, מושקעת מרפסת סוכה + מחסן, 050-3528252 (33-33)

■ **אנגלו-סכסון** יוסף-נקר, 6 חד', ששודרגה 7- 5חד', גדולה ומרווחת, 03-9301122 (33-33)

■ **אנגלו-סכסון** באויערבך המבוקש, 5 חד', מרפסת ו- 2 חניות, 03-9301122 (33-33)

4-4.5 חדרים

■ **בההגנה,** 4 חד' מעל המדרחוב, משופצת מהיסוד, מצויינת להשקעה. "ר/מקס" - משה דסקל, 050-5926021 (33-33)

■ **אנגלו-סכסון,** 4 חדרים בביל"ו, 125 מ"ר, מעלית וחניה מקורה בטאבו, 03-9301122 (33-33)

■ **אנגלו-סכסון** בכ. אברהם, 4 חדרים + חניה, מעלית ומרפסת סוכה, 03-9301122 (33-33)

■ **אנגלו-סכסון** בנשאים, 4 חד', 95 מ"ר, 3 כ"א לאחר אישורי תמ"א 38, 03-9301122 (33-33)

3-3.5 חדרים

■ **בהרצל השקט,** 3.5 חד', מרווחת, קומה 1 + מעלית, 050-3528252 (33-33)

■ **בהדר גנים,** 3 חד', ק'1 + מחסן ללא מעלית, 1,350,000 ש"ח, 050-3528252 (33-33)

■ **FOX נדל"ן.** במרכז העיר, דירת 3 חדרים, מצויינת, 050-6925400 (33-33)

■ **אנגלו-סכסון** בסלנט, 3 חדרים, משופצת קומפלט כול לצנרת וביוב, 03-9301122 (33-33)

■ **אנגלו-סכסון** בארלוזורוב, 3 וחצי חד', 85 מ"ר, משופצת! 03-9301122 (33-33)

■ **אנגלו-סכסון** ביוספטל, 3 חד', קומה 4 + אפשרות בנייה על הגג מציאה! 03-9301122 (33-33)

■ **אנגלו-סכסון** בשפירא, 3.5 חד', 87 מ"ר, פשוט חיבים לבוא לראות! 03-9301122 (33-33)

■ **במחנה יהודה,** 3 חדרים, רחוב שקט, בניין 6 דיירים, מרפסת שמש, קומה ב'. נייד: 052-9551571 (36-36)

■ **בטרומפלדור, חרדי, דירת 3 חד', ק"ב, 75 מ"ר, 1,250,000 ש"ח, מיידי, 052-8995977** (32-35)

■ **בהרצל/שפירא** מחולקת ל- 3 ח', תשואה גבוהה ביותר - משופצת, ק"ג, רק 1,250,000 ש"ח, 050-4811122 (33-33)

■ **בדף היומי,** 3 ח' + חצי, ק"א, משופצת - שרותים כפולים - מיידית!! 1,290,000 ש"ח, 050-4811122 (33-33)

2-2.5 חדרים

■ **בפינס** 2 ח', ק"ב, מושכרת ב- 2,700 ש"ח, מסודרת ופוטנציאלית! רק 959,000 ש"ח, 050-6610501, 050-4811122 (33-33)

■ **בטרומפלדור המבוקש!** עורפית ושקטה, 2.5 חדרים! משופצת קומפלט! כיורים כפולים, מוארת וממוזגת, תיווך בני, 054-8439449 (33-33)

■ **בהאורים השקט!** ק"ב! 2 חד' + חצי! גדולה, 3 ככ"א מלאים, משופצת חלקית, ממוזגת רק 1,170,000 שווה לראות!! לפרטים נוספים: רם נכסים, 054-5566145 (33-33)

צפת

■ **מאור חיים** (בניין חדש), 4 ח', 120 מ' פלוס מרפסות לנוף, 1,150,000 ש"ח, 052-8045458 (33-33)

■ **הרצל,** 4.5ח' פלוס חצר, דירה שמורה ניתן לחלוקה להשקעה, 780 אלף, 050-3202551 (33-33)

קריית אתא

4-4.5 חדרים

■ **הנרייטה סולד,** 4 חד', ק/2, שכירות עוברת, 2,500 ש"ח, 670,000 ש"ח - מאיר אלפסי נדל"ן ושיווק פרוייקטים, 052-2790370 (33-33)

■ **סוקולוב,** 4 חד', ק/3,רק 765,000 ש"ח-המלצת השבוע - מאיר אלפסי נדל"ן ושיווק פרוייקטים, 052-2790370 (33-33)

3-3.5 חדרים

■ **יוספטל,** ק/2, 3 חד', שכירות עוברת של 1,800 ש"ח, 485,000 ש"ח - מאיר אלפסי נדל"ן ושיווק פרוייקטים, 052-2790370 (33-33)

■ **ביוספטל,** ק/2, 3 חד', רק 455,000 ש"ח - מאיר אלפסי נדל"ן ושיווק פרוייקטים, 052-2790370 (33-33)

■ **בפינסקר,** 3 חד', ק/2, מציאה של ממש, רק 715,000 ש"ח. מאיר אלפסי נדל"ן ושיווק פרוייקטים, 052-2790370 (33-33)

רחובות

■ **קוטג' 7 חד' + יחידה נפרדת 3 חד', מיקום הכי חם, מרים מזרחי, מושקעת! חיבים לראות. אקספרס נכסים 054-8485567** (33-33)

דירות להשכרה

אופקים

■ **דירת 3 חדרים,** רח' בן איש חי, קומה רביעית, מאווררת, ממוזגת במחיר מוזל, 052-7618640, 054-8409058 (30-33)

אלעד

■ **יחידת דיור בת 2 חד' מרוהטת, עם חצר וכניסה פרטית, מיידית, טל': 050-2838399, זהבה "אלעד נכסים והשקעות"** (33-33)

בני ברק

וילות ובתים

■ **בית פרטי** בדב גרונר, משופץ, 150 מ"ר + גינה, מסודרת + מרפסת, מיידי, 053-3160767 (32-33)

פנטהאוזים ודירות גן

■ **בהראשונים, פנטהאוז 3 חדרים + מרפסות קומה 5 + מעלית, מיידי, 3,600 ש"ח. "סלומון-נכסים-והשקעות" 052-7652801** (33-33)

דופלקסים

■ **בלעדי! בחרל"פ, דירת-גג, ענקית, 5 חדרים, כ- 170 מ"ר, חדשה, משופצת אדריכלית ברמה גבוהה מהיסוד + גג ענק פתוח, ממוזגת, ק"ג (ללא) + חניה, 7,200 ש"ח, גמיש. "סלומון-נכסים-והשקעות" 052-7652801** (33-33)

+5 חדרים

■ **פדרמן** בקן.הרצוג, 5 חד', מקבלן, קומה 4, מזגנים וסורגים, 4,900 ש"ח, 054-5980203 (31-34)

4-4.5 חדרים

■ **בבניין-חדש** בשמעיה (ליד ב"ס מרכז), דירת 4 חד' מפוארת, 6,000 ש"ח. תיווך-ישוב-הארץ, 03-8007000, 052-7168090 (33-33)

■ **באהרונוביץ,** 4 חד', חדשה, מרווחת, ממוזגת, סוכה + מעלית. תיווך שמואל, 054-8040055 (32-33)

■ **דירת 4 חדרים** צמוד לבני-ברק, דירה כחדשה! נוף מכל חלון!! לטווח ארוך, מחיר 5,400 ש"ח, 052-4483630 (32-35)

■ **להשכרה 4 חד' גדולה ומשופצים, ק"ב, עם מעלית, חזית ברח' הרב יצחק ניסים, לממושכת, 4,800 ש"ח. בלעדי תיווך ש.מאירוביץ, הרב קוק 23 ב"ב, 03-5797766, 050-5308742** (32-32)

לוח מזל וברכה 03-6162228

מזל וברכה הלוח הארצי

מודעות בתשלום

דירות למכירה ■ דירות להשכרה ■ דרושים עוזרות ומטפלות ■ קייט ונופש
■ מכוניות למכירה ■ נותני שירות בתחומים שונים
■ מכירת פריט יד שניה מ- 500 ש"ח ומעלה
■ יד שניה - תקשורת, מ- 250 ש"ח ומעלה

מחירים לפרסום בלוח

מודעת מילים רגילה עד 10 מילים
2 פרסומים - 129 ש"ח | 4 פרסומים - 192 ש"ח
8 פרסומים - 319 ש"ח | 12 פרסומים - 424 ש"ח
מודעות מילים מודגשות עד 10 מילים
2 פרסומים - 173 ש"ח | 4 פרסומים - 256 ש"ח
8 פרסומים - 424 ש"ח | 12 פרסומים - 579 ש"ח

ניתן להדגיש ברקע צהוב את מודעות המילים בתוספת 25% למחיר

המחירים כוללים מע"מ התשלום בכרטיס אשראי
לא ניתן להקפיא, להחליף ולשנות מודעה
מודעות בתשלום מתקבלות מידי שבוע עד יום ב' בשעה 14:00 בצהרים. לפרסום שלא בכרטיס אשראי יש לשלוח צ'ק לפקודת 'קו עיתונות דתית' בצירוף נוסח המודעה לכתובת: ת.ד. 2106 ב"ב ת.ד. 51108
כתובת הדוא"ל: luach@kav-itonut.co.il

כיצד מפרסמים חינם?

קבלת מודעות והערות ללוח המוכר חינם אך ורק בפקס 03-6162229

1. ניתן לפרסם עד 10 מילים בלבד (כולל מספרי טלפון).
2. מודעות יתקבלו עד יום ה' ב-12:00 בצהריים בלבד, לפרסום בשבוע שאחרי
3. יש להגדיר בראש הפקס את המדור המבוקש ואת תת המדור באם יש.
לדוגמא: מדור: יד שניה מוכרים, תת מדור: מוצרי חשמל
4. לא יפורסם פקס שאינו ברור, שלא מופיעה בו קידומת למספר הטלפון, שמכיל יותר מ- 10 מילים ושלא מצויינים בו שם השולח וכתובתו.
5. מודעה שתישלח פעמיים (גם בנוסחים שונים) לא תפורסם כלל!
6. שולח הפקס מתבקש לציין את שמו וכתובתו מתחת למודעה.
7. מודעה ניתן לבטל רק דרך הפקס (עד יום ה'):
יש לציין בהדגשה: מודעה לביטול, מדור ונוסח המודעה כפי שפורסמה + תאריך הופעתה.
8. מדורים בהם ניתן לפרסם ללא תשלום:
■ביקוש דירות
■ יש שניה - קונים
■ יד שניה - מוכרים עד 500 ש"ח (חובה לציין מחיר)
■ יד שניה תקשורת עד 250 ש"ח (חובה לציין מחיר)
■ ביקוש עבודה - לשכירים בלבד!
■ השבת אבידה ומציאה

הפרסום על בסיס מקום פנוי בלבד!

מספר הפקס: 03-6162229
כתובת הדוא"ל - luach@kav-itonut.co.il

הקדש בידרמן – בתי ורשא לקהל יוצאי פולין

ההרשמה להגרלה על זכות לשכירות דירות בשכ"ח מחול (לפי תקנון ההקדש) בשכונת בתי ורשא בירושלים ת"ו תתקיים במשרד עו"ד נובוגרוצקי, רח' יפו 38 ירושלים בין השעות 13 – 10, בתיאום מוקדם בטל. 6257976(02) יש להצטייד ב־25 ש"ח דמי רישום וצילום ת.ז. + ספח

לבירורים: 5372502(02), (תא קולי)

יש להשאיר שם ומס' טל' ברור

ההרשמה רק ליוצאי פולין אשר אין בבעלותם נכס מקרקעין כלל

ההרשמה תסתיים ביום ב' באלול תשע"ז 24/8/2017

יהודי יקר! פרסם ידיעה זו בין חבריך ומכריך

■ **4 חד'**, קומה שניה, מזגנים, מעלית + סוכה, סורגים, מיידי, 4,200, 050-4187204/1 (30-33)

3-3.5 חדרים

■ **חדשה** בהראשונים, 3 חד', 55 מ"ר, קומה 5 + מעלית + 20 מ"ר, מרפסות שמש, ממוזגת + סוכה, 052-7671305 (33-33)

■ **נדירות! בנורוק! באברבנאל! 3 חד', 85 מ"ר, חזית, מעלית. "אביחי - מתווכים" 03-5701010** (33-33)

■ **שרת** 3 חדרים, קו קרקע, מיידי, 3,700 ש"ח. 077-2050410, 050-5750880, אורי תיווך אדוארד (33-33)

■ **3 חד'**, ממוזגת, מרוהטת חלקית, ק"א, ברח' אברבנאל, פינוי 1.9 (י' אלול), 050-4521306 (32-33)

■ **בגבול** ר"ג, בסמטת החושן, 3.5 חד', גדולה ומאווררת, בנין יוקרתי + חניה מקורה, 4,700 ש"ח, מיידי, 054-8591080, 03-6776552 (32-33)

■ **בקוטלר, 3 חד', קומת כניסה, כ- 65 מ"ר, דירה חמודה, 3,950 ש"ח, 052-7123300** (30-33)

■ **3 בהראשונים,** בנין חדש, ממוזגת, קומה חמישית + מעלית, 55מ' בנוי + 20 מ"ר מ. שמש + סוכה, עורפית, 3,500 ש"ח, 052-7671305 (29-33)

2-2.5 חדרים

■ **2.5 חדרים,** משופצת, ממוזגת, קומה 1, מתאים גם למשרד 45 מ"ר ללא ריהוט ברחוב ירושלים, 054-2239905 (32-36)

■ **2 חד'** גדולה בפרל + מרפסת (לא יח"ד), מרוהטת, ממוזגת ומאווררת + נוף, ק"ב, 055-6787034 (33-33)

■ **יחידה** להשכרה בבורוכוב, 2 חד', מסודרת + מיזגו + ריהוט, 2,200 ש"ח, מיידי, 054-8486681, 03-5708306 (33-36)

■ **אבטליון,** ק"ג, 55 מטר, משופצת ומטופחת, 3,800 ש"ח, 054-8403839 (33-33)

■ **במקובר יחידת דיור, 2 חדרים, משופצת כחדשה + ריהוט מלא, ק"ק, 3,000 ש"ח כולל ארנונה. **ברב קוק, 2 חדרים, 40 מ"ר, ק"ק, 3,000 ש"ח. "סלומון-נכסים-והשקעות" 052-7652801** (33-33)

■ **ביחזקאל,** 2 חד', 50 מ"ר, 3,300 ש"ח, לל"ת, 050-2229247 (33-33)

■ **2 ח'** משופצים לחלוטין, ק"א, כולל 2 מזגנים, בצירלזון שיכון ה', 054-4770245 (31-34)

■ **2 חדרים, מרוהטת קומפלט, מעלית, דוד"ש ברח' ירושלים, כניסה 15 אוגוסט, 050-9375052** (31-34)

■ **בהרב שך רד"ק,** 2 חדרים גדולים, ק"ג, משופצת ברמה גבוהה, 3,600 ש"ח, 054-8428241, 03-5705498 ללא ריהוט (31-34)

1-1.5 חדרים

■ **הרצל,** 1.5 קו' ב' עורפי, 2,700 ש"ח פינוי מיידי. 077-2050410, 050-5750880, אורי תיווך אדוארד (33-33)

■ **בנועם אלימלך** דירת חדר לבודד/ת מרוהטת + מזגן + דוד"ש + מעלית, 050-4101553, 03-5700880 (33-36)

■ **1 חדר** משופצת, כ- 35 מ"ר ברח' יגאל, 2,200 ש"ח. נאור נכסים, 054-4566453 (33-33)

■ **בגבעת רוקח** (שר) יחידת דיור בבנין חדש, כ- 30 מ"ר, ממוזגת, קומה 2- עם חלונות, 1,900 ש"ח, 054-8435566 (33-36)

■ **יחידת דיור,** חדר + מטבח + אמטיה, מרוהטת קומפלט, ממוזגת + גרנטור, קומה 1- בסוקולוב, 03-5705560 (33-34)

■ **בר אילן,** 1.5, קומה קרקע, 2,800 ש"ח. 077-2050410, 050-5750880, אורי תיווך אדוארד (33-33)

■ **בז'בוטינסקי,** עורפית, ק"ב, 1.5 חד', 30 מ"ר, מרוהטת קומפלט וממוזגת, 2,300 ש"ח כולל ארנונה ומים, 052-7158998 (32-35)

■ **חדר** 23 מ"ר בגן ורשא, כולל ארנונה, לא למגורים, 050-4123655 (31-34)

■ **יח"ד** להשכרה, יפה ומרוהטת במרכז העיר ב"ב, פינוי בקרוב, פרטים: 054-6379570 (30-33)

■ **בבארי** - לוז"צ, 2 חד', ק"ק, סורגים, מזגנים, מרכזי ושקט, כ- 45 מ"ר, 2,800 ש"ח, 054-4797080 (30-33)

■ **במרכז בעלי מלאכה,** יחידת דיור יפיפיה, מרוהטת ומאובזרת ברמה + גרנטור, 050-4195652 (27-38)

גבעת שמואל

■ **5 חד' בבנין חדיש ברח' הזיתים (באזור בית וקאנטרי) ק"ג, מרווחת ויפה, לדירה מחסן+חניה, 6,200 ש"ח פינוי בסוף החודש, אפשרי לתקופה ארוכה בלעדי ש. מאירוביץ הרב קוק 23 ב"ב 03-5797756 050-5308742** (36-36)

חיפה

■ **באחוזה,** 3.5 חד', חמודה, ע"י חורב, קומה 2, משופצת, מוארת, כ.מיידית, מרפסת סגורה, נוף, 052-8571371 (33-22)

ירושלים

+5 חדרים

■ **במרכז** בית וגן, 5 חדרים, משופצת כחדשה, ק"ג, מרפסות, מזגנים, 6,700 ש"ח, 054-4636410 (30-33)

נתיבות

4-4.5 חדרים

■ **בחצי** בקהילה, 4 חד', ק"ב, משופצת חלקית, בניין בתהליך שיפוץ, מיידי, 2,200 ש"ח, 050-8444490 (32-35)

3-3.5 חדרים

■ **דירה** להשכרה בנתיבות, 3 ח' גדולים בקהילה החרדית, קומה ג', משופצת, מטבח חדש, כ.מיידית, 054-8454971 (30-33)

■ **בכניסה לעיר,** 3 חד', ק"ג, משופצת וממוזגת, 1,750,000 ש"ח, 054-8537501 (33-36)

לפרסום 03-6162228

פתח תקווה

4-4.5 חדרים

■ **בכפר גנים,** 4.5 חד', משופצת, מזגנים, 3 כ"א, מעלית, חניה, מיידית, 052-7276299 (33-34)

■ **4 חד',** מזגן בכל חדר, פינוי 1.9.17, 4,300 ש"ח, 052-4248686, 054-6393429, 054-3394727 (32-35)

■ **חדר** 23 מ"ר בגן ורשא, כולל ארנונה, לא למגורים, 050-4123655 (31-34)

■ **בכפר גנים** בדב הוז, 4 חד', משופצת, עורפית + מעלית, כניסה 1.8.17, 052-7577070 (30-33)

3-3.5 חדרים

■ **FOX נדל"ן.** בעמישב צמוד לגני הדר, דירת 3 חד', יפה ומשופצת, מיידי, 050-6925400 (33-33)

■ **בטרומפלדור** 3.5 חד', גדולה, מזגנים, דו"ש, משופצת, 3 כ"א, אזור מבוקש, מיידי 052-3458886 (33-36)

עמנואל

פנטהאוזים ודירות גן

■ **בהזדמנות,** דירת גן, 5 חד', חצר ענקית, אפשרות להרחבה, שכונה חרדית שקטה ואיכותית וכן דירות נוספות. תיווך בית יוסף, 054-8476888 (12-33)

4-4.5 חדרים

■ **4 חד'** גדולה + מרפסת במדורגים, 054-8446858 (32-35)

■ **4 חד'** משופצת, מטבח + דוד"ש חדשים + סורגים + מרפסות + נוף מדהים, 054-2300995 (32-35)

ביקוש דירות

■ **דרושה** דירת 4 חדרים בבני-ברק לקניה, 052-7396092 (n33-34)

■ **דירה** עם סוכה להשכרה מט' עד כ"ז תשרי אזור רחוב הרצוג, 050-6840553 (n33-34)

■ **דרושה** דירת 120 מ"ר לקניה באזור הרב לנדא ב"ב, 050-4147688 (n32-33)

■ **מחפשים** דירת 3 חד' באלעד לשכירות בעליון, מיידי, 054-8435741 (n31-32)

עסקים

להקפיץ את העסק ללא גשום
בניית אתרים מסחריים
ברמה גבוהה לחנויות
תמורת אחוזים על מכירות
050-2860217 | 02-9998291
contact@konim.biz

■ **להשכרה** חנות בבני-ברק בהרב-קוק/רבי-עקיבא, 63 מ"ר, 17,000 ש"ח. תיווך-ישוב-הארץ, 052-7168090, 03-8007000 (33-33)

■ **להשכרה חנות** מכולת בני יצחקי ברחוב פתאיה פ"כ + מוניטין, 052-7618662, 03-5786847 (32-36)

■ **קו חלוקה** במרכז, 4 שעות בלילה, הכנסה, 10,000 ש"ח חודשי ברכב פרטי, מחיר 110,000 ש"ח, 052-6377741 (32-33)

השקעות

■ **דרושים** זמים/קבלנים לפנויי בינוי בפתח-תקווה, לאחר החתמת דיירים - מאיר לאפסי נדל"ן ושיווק פרוייקטים, 04-8441111 (33-33)

■ **השקעה החל מ- 100,000 ש"ח תשואה מובטחת, לפרטים: 052-6547797** (33-36)

■ **השקעה** של 63,000$ ורווח חודשי נטו 800$ בקניין בית (וילה) במישיגן עם טאבו, 058-4770789 (32-35)

■ **דירה מיוחדת באלוף הנצחון - גבול ר"ג, בבנין חדיש, 3 חד', 70 מ' בק"ג עם מעלית וכן דירת 45 מ', 2.5 חד' בק"א, שניתן להשכיר וכן 2 מחסנים ו- 3 חניות, 2,500,000. בלעדי תיווך ש.מאירוביץ, הרב קוק 23 ב"ב, 03-5797756, 050-5308742** (30-30)

נדל"ן מסחרי

■ **במשרדנו** חתימות מוכנות לתמ"א בקריות - מאיר אלפסי נדל"ן ושיווק פרוייקטים, 04-8441111 (33-33)

אולמות

■ **למכירה/השכרה** אולם 250 מ"ר בגבעת שאול בירושלים לכל מטרה, 050-5758688 (33-36)

חנויות

■ **להשכרה חנות במרכז רבי עקיבא 20 מ"ר + גלריה 8 מ"ר, חזית, מיידי, 10,000 ש"ח. "סלומון-נכסים-והשקעות" 052-7652801** (33-33)

■ **בז'בוטינסקי** באזור מגדלי שקל, 50 מ"ר, חזית, שירותים מוצמדים לחנות, 3,300 ש"ח, גמיש. 077-2050410, 050-5750880, אורי תיווך אדוארד (33-33)

■ **חנות מרתף,** 120 מ"ר באור החיים 24 כולל מעליות, מכירה 1,300,000, השכרה, 7,500 ש"ח, 050-2229247 (33-33)

מגרשים

■ **בק.אתא,** מגרש לבנייה רוויה, פרטים במשרד - מאיר אלפסי נדל"ן ושיווק פרוייקטים, 04-8441111 (33-33)

■ **בחיפה** מת"מ 2 המבוקש, מגרש של 750 מ"ר לבניית 1500 מ"ר, רק 1,950,000 ש"ח - מאיר אלפסי נדל"ן ושיווק פרוייקטים, 04-8441111 (33-33)

■ **מגרש במרכז ת"א, כ- 3 דונם, צמוד לפארן שרון, 10,000,000 ש"ח, 052-2223812, 054-4616070 (תיווך)** (33-34)

■ **מגרש** גדול ברעננה לבניית מגדל משרדים והיטק ומסחרית, 37 מליון. פולטוב נכסים, 052-3646632 (33-36)

מחסנים

■ **להשכרה ב"ב, בהזדמנות, מחסן מעל 300 מ"ר, גישה לפריקה במקום מחיר מציאה, מקום שקט, 053-2807550** (32-33)

משרדים

■ **משרד מפואר להשכרה 80 מ"ר במרכז העיר, קומה א עם מעלית במחיר מציאה, אפשרות לריהוט לכניסה מיידית. תיווך BA יזמות, 03-6138886, 054-4980159** (33-33)

■ **מציאה 28 מ"ר קומה א למשרד או לעסק ליד רבי אקיבא, רק 2,400 ש"ח. תיווך BA יזמות, 03-6138886, 054-4980159** (33-33)

מציאה

להשכרה 28 מ', משרד מפואר, ק"א כניסה נפרדת, בבנין יפה, משופץ כחדש, מתאים למשרד, אדריכל, לקוסמטיקאית, אולם הרצאות, בהרב קוק ליד חברון, 2,500 ש"ח. בלעדי תיווך ש. מאירוביץ הר' קוק 23
050-5308742
03-5797756

■ **בויזניץ/דמשק אליעזר,** שטח פנוי 50 מ"ר, חדש, לכל מטרה, 054-5634160 (33-34)

■ **להשכרה ברחוב הרב קוק משרד/חנות, כ- 40 מ"ר, חזית, ק"ק, משופץ, מיידי, 3,000 ש"ח, גמיש. "סלומון-נכסים-והשקעות" 052-7652801** (33-33)

■ **יחידת דיור בת חדר, 16 מ"ר למטרת קליניקה או משרד, אפשרות להשכיר לפי שעות או חודשי מיידי. טל': 050-2838399 זהבה** (33-33)

קיץ ונופש

■ **קמפוס** מפואר וממוזג, במרכז ובצפון, מדשאות, אודיטוריום ומקווה, לקבוצות בלבד, 70-350 מקומות, 03-5700040, 10:00-16:00 (49-47/17)

■ **"בקתות תאיר לכנרת"** - מעץ, יפיפיות + ג'קוזי בכל יחידה, נוף מדהים, גינה, מאובזרת! 050-6927465 (04-04/18)

אור הגנוז

■ **"חוות מרחמי שדה" - 2** צימרים מפוארים ומאובזרים לזוגות ולמשפחות, ספא, סאונה, גינה גדולה ונוף, מדהים!!! 052-3488910, 052-5807915 (07-36)

■ **צימר,** 2 חדרי שינה + סלון לזוגות עד 12 מיטות, מאובזרת, גינה פרטת + מתקנים ודשא, מרפסת + נוף מדהים, ממוזגת, 052-7655177 (18-42)

■ **יחידת ארוח** ל- 20 איש למשפחות לקבוצות ולזוגות, מחירים אטרקטיביים, 052-7655120 (21-20/18)

■ **וילת בוטיק** מהדרין - 7 סוויטות מפוארות מאוד, עד 30 איש + בריכה מקורה ומחוממת. אבינועם, 054-8001138 (37-36/17)

אלעד

■ **קמפוס** ארוח לשבתות ולביה"ז; נקי, מטופח וממוזג, לקבוצות עד 90 איש, אפשרות לקייטרינג, 054-5747012 (24-24/18)

ביריה

■ **"אחוזת אלטונא"** מערות לארוח לזוגות (+ תינוק) + ג'קוזי ובריכה, פרטיות, נוף וחצר, 052-7703470 (17-19/18)

בית חורון

■ **צימר** יפיפה ומטופח (10 ד' מי-ם וממודיעין) לזוג/משפחה, 2 חד' שינה וסלון, ג'קוזי, בריכה בעונה, כשל"פ 054-5461450, 052-2611920, 02-5361450 (09-43)

■ **צימר מקסים,** 10 דקות מירושלים ומודיעין, בריכה פרטית, ג'קוזי, גינה, נקי ומעוצב, 050-6217759, 02-5361771, 050-8490663 (54-01/18)

בית חלקיה

■ **וילה** חדשה, ממוזגת, ונקיה, ג'קוזי, דשא, נדנדה, נוף וערסלים, 052-5238020, 08-8683777 (03-30)

בית מאיר

■ **מתחם נופש** מדהים - 8 ח' + ברכה סגורה ומחוממת (ניתנת להשכרה בנפרד) + בוסתן ומשחקים. בקרו באתר "אגם מים", 02-5344514 (25-24/18)

בית שמש

■ **וילה** מקסימה, 4 חדרי שינה, 30 מיטות נקיה ומאובזרת, לשבתות במחיר מוזל מאוד, 053-4100529 (02-40/17)

בני ברק

■ **דירת 130** מ"ר מפוארת ומאובזרת היטב, ממוזגת, עד 13 מיטות לשבתות ולתקופות קצרות, 050-7877492 (31-38)

■ **במרכז** בעלי מלאכה, יחידת דיור יפיפיה, מרוהטת, ומאובזרת ברמה + גרנטור, לימים ולשבתות, 050-4195652 (27-38)

■ **לשבתות וחגים,** יח"ד יוקרתית + 2 מזגנים בבנין חדש בלנדא/חזון איש, 054-8466850 (21-34)

■ **יחידת ארוח,** ק"א, מפוארת, מאובזרת וממוזגת, באזור רח' סוקולוב, לזוג, 052-7662345 (18-30)

בר יוחאי

■ **וילה חדשה,** ממוזג, מתאימה למשפחות גדולות, 30 מיטות קרוב לרשב"י, 052-5207326 (21-33)

■ **הנופש המושלם** - "סולם יעקב": צימרים ממוזגים, נוף, גינה, בריכה וג'קוזי ענק, 054-2273670 (52-51/17)

■ **יחידות ארוח** כפרי גדולות, ממוזגות ומאובזרות קומפלט, גינה + מרפסת, 052-3452522, 052-3771789, 04-6987547 (31-30/17)

■ **2 צימרים** משפחתיים יפים, ממוזגים ומאובזרים + מרפסות, דשא וטרמפולינה, במרכז היישוב, 053-2552555 (19-44/17)

גליל מערבי

■ **סויטת יערת הדבש,** משוב יערה גליל מערבי, ג'קוזי ובריכה, 052-5228168 (33-36)

■ **בעמקא ליד נהריה,** צימרים למשפחות, שפע אטרקציות חליבה, רכיבה, אוירה כפרית ודתית. 052-8669090 04-9969141 בקרו באתר: mikibs.co.il (17-14/18)

גורנות הגליל

■ **נופש** מושלם למשפחה בגרנות הגליל, מרווחת + חצר גדולה, בריכה, מרפסות, נופים מרהיבים בקרבת אטרקציות. 052-4015816, הראל. (25-50)

דימונה

■ **ארוח בדימונה** עד 120 מקומות ליבה, מטבח + ח.אוכל + לובי + ח.הרצאות + בית כנסת + מקווה, 054-3088080 (03-32/17)

דלתון

■ **דירת נופש** מאובזרת, משקיפה לנוף גלילי קסום, גינה, דשא, נדנדות, ערסלים וטרמפולינות, 050-4133098, 050-4133082, 04-6820038 (27-26/18)

■ **ארוח לרוויה** - בגליל ארוח פאר, בריכה מחוממת, ג'קוזי, ח.אוכל, ערסלים, 050-2230470, 050-7230470, 04-6970537 (16-12/18)

חצור הגלילית

■ **בית קרקע,** 2 חד', מטבח מאובזר, מזגנים + מרפסת גדולה, נוף מרהיב, 052-8982353 (26-33)

חשמונאים

■ **נופש אמיתי** לזוגות בלבד סוויטות מפוארות + ברכה מוצנעת + חצר מרהיבה, אתר - "צימר דן" 058-7736573 (12-38)

טבריה

■ **בקרית שמואל,** דירת גן חדשה, קרוב לשטיבלאך ולכנרת + חצר, ממוזגת ומאובזרת, 053-3125382 (23-34)

■ **דירת נופש 3 חד'** + מרפסת, נוף מדהים לכינרת, לבין הזמנים, שבתות, חגים, 052-7641985 (33-34)

■ **דירה** 10 מיטות/יחידה לזוג + חצר בק.החרדית, קרוב לשטיבלך ולכנרת, 050-4103173 (33-32/18)

■ **דירת נופש,** ממוזגת קרוב לשטיבלעך ולכנרת, מרכזית, 052-7139760 (32-33)

■ **3 חד'** ליד קריית שמואל, ממוזגת ומרוהטת + נוף לכנרת, חדשה, לאנ"ש 052-4404256 (31-32)

■ **2 דירות** נופש חדשות, ק.קרקע, ממוזגות, מקום שקט, 5 ד' מהכינרת, 052-2823329 (31-32)

■ **דירת נופש** ברמה גבוהה בשיכון צאנז בטבריה, ליחידים ולקבוצות, לל"ת, 058-3777500, 02-6263663 (31-34)

■ **בטבריה עילית,** מאובזרת, מתאימה לחרדים, 600 ש"ח ללילה (מיחם + פלטה) 054-8422425 (31-34)

■ **"חופשה במרומים"** צימרים לזוגות + בריכה מחוממת מוצנעת + ג'קוזי + מטבחון מאובזר + נוף, בקרבת ביה"כ 050-3770300 053-7707020 (22-21/18)

■ **דירות נופש** ממוזגות ומאובזרות, למשך כל ימות השנה, לפרטים תקוה: 052-7149402 (20-32)

■ **דירת פנטהאוז** בק.שמואל, נקיה, מסודרת, ממוזגת, נוף לכינרת ומרוהטת, 054-8475006 (29-32)

■ **דירת 4 חדרים** בקריה החרדית, נוף מהמם לכינרת, 4 כיווני אוויר, ממוזגת במחיר מוזל, 052-7691497 (29-32)

■ **דירת נופש** בטבריה + נוף מרהיב, דירה גדולה מרווחת, ממוזגת ברמה גבוהה, מטופחת, בקריה החרדית ליד הכינרת, 050-4164453 (29-32)

■ **וילה** מהממת לקבוצות עד 26 איש, 8 חד', בטבריה עילית, 058-7665298, 053-3128110 (29-32)

■ **יחידה** מפוארת לזוג + 2 ילדים, גג ענק + נוף לכינרת, 054-7474193 (29-32)

■ **דירת נופש** לזוגות, 400 ש"ח ולמשפחות עד 12 איש (1,000 ש"ח), מאובזרת + בריכה + נוף, הליכה לביכ"נ ולכנרת, 058-3227877, 054-2076792 (29-32)

■ **נופש הרימון בטבריה, דירות וחדרי נופש איכותיים לזוגות, משפחות ולקבוצות, תאריכים, אחרונים לבין הזמנים, מבצע!!! 3 לילות סופ"ש, 1,500 ש"ח בלבד, 050-8818678** (42-43/17)

■ **חדרי אירוח** מאובזרים במחירים מוזלים, מבצעים מיוחדים לחגים, אפשרות להסעה, טל': 052-3224835, 052-2634477. טל' לבין הזמנים: 050-6324477 (37-40/17)

■ **דירת נופש,** 2 חד', קרקע, נוף לים, נקיה, מסודרת, מרפסת גדולה, חניה וחצר, 052-8355839, 054-8597111 (29-33)

■ **בפוריה - "בקתות תאיר לכנרת" - עם נוף מדהים!!! מאובזרות וממוזגות + גינה, לזוגות 050-6927465** (32-02/18)

■ **דירת נופש חדשה וממוזגת, 7 דק' מהכנרת ומהשטיבלאך, לשבתות, ימי חול, 054-8452365, 050-4121032, 052-7606968, 058-3221726** (06-06/18)

■ **2 דירות** גדולות, ממוזגות ומאווזרות ב-ק"ש עם חצר פרטית! קרוב לטיילת, 052-7130111 (17-37)

■ **"אחוזת כינורות"**- צימרים וסוויטות, מרחק הליכה לכנרת ולטיילת + בריכה מחוממת וספא (כשר). 050-2080678 052-5948777 (01-01/18)

■ **סוויטה חדשה וחלומית, נוף מרהיב לכינרת, 2 ג'קוזי ועוד פינוקים, קרוב להכל, עד 15 איש, 052-7164243** (19-32)

■ **"אחוז נוף כנרת" צימרים חדשים ומפוארים בטבריה + ג'קוזי, מחומם + נוף לכינרת, חצר ענקית, במחירי השקה!! 052-7134905** (54-42/17)

■ **צימרים "שקיעה באופק", בפוריה רומנטים לזוגות, בריכה מחוממת מוצנעת, ג'קוזי ענק + נוף, ביכנ"ס קרוב, 050-7322422** (24-23/18)

■ **מתחם דירות נופש איכותי, משופצות וממוזגות, למשפחות ולקבוצות קטנות, חלקם עם נוף לים, ביכנ"ס במקום, מחירים נוחים! 050-8818678** (42-43/17)

■ **צימר "פסגות החן" - בפוריה, בריכה מחוממת ומוצנעת + ג'קוזי ענק, מאובזר + נוף, בקרבת ביהכנ"ס, לזוגות בלבד, 052-7772913** (52-51/17)

טלזסטון

■ **וילה פסטורלית** עם בריכה, מרווחת, ממוזגת + נוף, פרטיות מוחלטת, 054-6808425 (24-35)

יבניאל

■ **צימר** הכנים- 10 דק' מהכנרת, חצר מהנה לילדים. 052-7150124 (36-32/17)

■ **צימרים** יוקרתיים ביבניאל לזוגות ולמשפחות, אזור חרדי, קרוב לכינרת, 050-6377843 (29-32)

■ **2 צימרים מטופחים ביבניאל סמוך לכינרת, מתאים למשפחות עד 20 איש, בריכה בכל צימר, טרמפולינה, פרגולות, ערסלים, פינת ליטוף, 055-6678585** (51-17/18)

■ **צימרים** מאובזרים ליחידים ובקיץ לקבוצות - מגגל, בריכה גדולה, סנוקר, כדורגל, פארק לילדים לשבתות ולחגים במחירים נוחים! 052-3594875, 052-3540874 (17-32)

■ **מבצע ענק!!!** רק 270 ש"ח!!! צימר יפיפה במיקום הכי טוב ביבניאל, 050-4102275 (25-36)

ירושלים והסביבה

■ **במטרסדורף,** 4 חד', ק"ק, ממוזגת, 10 מיטות, מרפסת, יח' - כה' באב, 02-5373650, 050-4150649 (32-22)

■ **בגבעת שאול,** 4 חד', יוקרתית, ממוזגת, מאובזרת, מרכזית, נקיה, 13 מיטות, 052-7635710, 052-7184145, 052-7690091 (28-32)

■ **"נופי ירדן"** "בנצימר" סוויטה ענקית מפנקת + מרפסת נוף + ג'קוזי, אפשרות לכל הבית, 050-7362739, 050-2403750 (28-01/18)

■ **בבית ישראל,** 3 חד', מטופחת, מרווחת וממוזגת, לשבתות ותקופות קצרות, לחרדים בלבד, 054-8431078/6 (25-36)

■ **דירת נופש** מיקום מרכזי ושקט, יפיפיה, חדשה וממוזגת, מרפסת ענקית, נוף מדהים, 052-7170576 (29-02/18)

■ **בגאולה** - דירות נופש נקיות, מאובזרות קומפלט, יפהפיות ברמה במגוון גדלים, 053-3184783, 02-5384783 (54-01/17)

■ **בנין ישיבה בירושלים** להשכרה לשבתות 60 מיטות + ביהמ"ד + חדר אוכל, 052-7634389 (38-37/17)

■ **בנין** ישיבה ברמות, להשכרה בשבתות, חדר אוכל ובית מדרש, 052-7646764 (40-40/17)

■ **מבנה חדש- לשבתות חתן, שמחות ושבתות נופש כולל בית כנסת מפואר, בית מדרש, 2 אולמות, 2 מטבחים, 48 חדרי שינה, חנייה וחצרות, 058-3232627 02-5003414** (29/17) (-30)

■ **במלון רמדה,** חדר + מטבחון ומרפסת, כולל שרותי המלון (ללא אוכל) לימים/ שבתות/תקופות, 052-7184183 (08-38)

■ **בצור-הדסה** וילה יפיפיה 7 חד', גינה, מרפסות, עד 20 איש, לשבתות גיבוש משפחתיות ולחגים, 1,800 ש"ח ללילה, 054-6987004 (38-38/17)

כלנית

■ **סוויטות מפוארות** רק 10 דקות מטבריה !!! עם ג'קוזי ובריכה מפוארת + פינת מנגל 050-2565636 (24-35)

כרמיאל

■ **להשכרה** יחידת נופש בכרמיאל, 2 ח' + גינה לזוגות ומשפחות לבין הזמנים וחופשות, 052-4821690 (29-32)

מגדל

■ **צימר** מפנק במגדל, 7-10 מיטות, חצר + נוף, ג'קוזי, סאונה, בית כנסת, מקווה, מתאים לחרדים, 058-3242225 (25-34)

מושב אחיעזר

■ **דירה** גדולה לבין הזמנים, גינה, נדנדות וערסלים במחיר מוזל, 054-8463911 (32-32)

מושב עלמה

■ **דירת נופש** בצפון, 15 דקות מהרשב"י לבין הזמנים, אפשרי גם לחגים/ולשבתות, 052-5310051 (33-36)

■ **וילה** + חצר גדולה ממוזגת, בריכה, עד 16 מיטות, 1,650 ש"ח ללילה, 050-3804386 (21-32)

■ **צימרים + בריכה**+ג'קוזי לישיבות, שבתות חתן ומשפחות,מאובזרות וממוזגות 052-8793288 (13-18/18)

מושב תעוז

■ **מתחם בריכה** 150 מ"ר הכולל בריכת שחיה פרטית מוצנעת, מטבחון, שרותים, מקלחת, פינות ישיבה ועוד... 25 ש"ח לשעה. לקבוצות ומשפחות, פרטיות מוחלטת באווירה כפרית, מותאם לציבור הדתי/חרדי, 052-3135105 (28-38)

מושב תרום

■ **ארוח כפרי בווילה יפה + בריכה פרטית, מושב דתי, 02-9913107, 054-6928116 054-8470055** (09-31/17)

■ **"פנינת הכפר" - ארוח כפרי לזוגות ולמשפחות, בריכה מחוממת (ג'קוזי סאונה בהזמנה) מקווה לגברים וס"ת במקום, 050-3388668** (48-47/18)

■ **מזל - ארוח כפרי,** וילה מרוחת ומושקעת, נוף מדהים + בריכה, למשפחות ולזוגות, גישה לנכים, 052-8013000 (54-06/18)

■ **"אחוזת אסתר" - צימרים מטופחים ומאובזרים למשפחות וזוגות, בריכה + מקווה לגברי, ג'קוזי, גינה ונוף, פינת חי 052-8723705, 050-4443803** (08-13/18)

■ **"בוסתן לביא" -** דירות נופש יפיפיה, נוף מדהים, סטנדרט גבוה, פרטיות באווירה פסטורלית + המלצות, 050-6333765 (28-01/18)

לפרסום 03-6162228

קמפוס מסודר במרכז הארץ לאירוח בשבתות
לפרטים: **050-4115114**

מירון

■ **ארוח אצל הכהנים** - דירות נקיות ומרווחות לזוגות ומשפחות, חצר גדולה ומטופחת + מתקנים לילדים וחדר אוכל, 054-6987257 (28-27/18)

■ **בין טבריה למירון** בכפר חנניה, יחידת נופש 2 חדרים זוג + 4, צנוע, נוף מדהים וביהכנ"ס, 050-4989295 (26-33)

■ **צימרים מרווחים וממוזגים קרובים מאד לציון הרשב"י, לזוגות ומשפחות. 058-3257592 052-7644916** (36-35/17)

■ **צימר** נקי ממוזג, משפחתי, מרפסות נוף, קרוב לרשב"י, משפחת אלק, 04-6989119, 054-8042119 (14-07/18)

■ **יחידות נופש**, מאובזרות, קרוב לרשב"י, נוף מדהים, במחירים נוחים. מרציאנו, 04-6987450 054-5989347 (25-24/18)

■ **בעליה לציון הרשב"י** - דירות זוגיות ומשפחתיות ברמה גבוהה. שטרן, 052-6181700, 050-6393480, 050-9989500 (46-44/17)

■ **דירות אירוח** למשפחות, ממוזגות ומאובזרות + חדרים לזוגות, 052-2979067, 04-6980624 (25-24/18)

■ **במירון דירות** איכותיות, מרווחות וממוזגות, דשא+ נדנדות, חצר גדולה ומטופחת מש' סופר. 052-8401847 04-6989734 (50-45/17)

■ **אירוח פאר חדש - מרחבים למשפחות, קבוצות ולזוגות + נוף, מרהיב סמוך לרשב"י, 052-5226788, 052-4478055 04-6980585** (35-34/17)

מעלות

■ **דירות נופש** "שיר המעלות" מחודשות ומאובזרות, בריכה מקורה, החל מ- 550 ש"ח לזוג, 052-7400402/1 04-9978889 www.שירהמעלות.co.il (19-31)

■ **צימר ענק** + דירת אירוח במעלות מול אגם מונפורט, אטרקציון, נוף מדהים, לזוגות ולמשפחות, מחירים נוחים, 054-9174659 (32-33)

נהריה

■ **מבצע - דירת אירוח לימות החול, 400 ש"ח ללילה, לשבת - 500 ש"ח לזוג, 050-4770782** (28-32)

נתניה

■ **בצאנז,** נקיה, מסודרת, ממוזגת, משופצת, קומה נמוכה, 7 מיטות, 053-3114369, 053-3114368 (32-33)

■ **בצאנז נתניה,** דירות ווילות יוקרתיות, צמודות לים, לקבוצות, משפחות וזוגות, 052-7170190, 052-7148239, 058-3205078 (30-32)

■ **וילת נופש כ- 150 מ"ר מהחוף נפרד, גדול ומרווח, למשפחות וציבור דתי, כ- 13 מיטות בכ"א + גינה, בקרבת בתי כנסת, 052-6460451** (25-50)

ספסופה

■ **צימרים יפיפים, ממוזגים עם גינה, בריכת שחיה, ג'קוזי, קרוב לרשבי, ביהכנ"ס, 050-2004839** (21-45/17)

■ **למרגלות ההר** - 4 יחידות אירוח + בריכה + גינה, למשפחות ולזוגות, 052-4604609, 04-6980449 (29-28/18)

■ **וילה** גדולה ונקיה לאירוח מהנה במיוחד (4 חד' + סלון), בריכהת שחיה מובנת, גינה גדולה, פינות ישיבה ועוד, אפשרות לתשלום באשראי, 054-5726412, 077-5590283 (07-36)

■ **"אחוזת מרים"** - 6 צימרים מפוארים + בריכה + ברכת ספא מחוממת וסאונה, למשפחות/זוגות, 052-5254569/70, 04-6980419 (09-12/18)

■ **3 צימרים** גדולים ומפוארים + בריכה פרטית, שולחן פינג פונג, מדשאות, ערסלים ועוד... "אצל אביה" 050-5313031 (02-29)

■ **"סוויטות ארגמן"** + ג'קוזי ספא פרטי לכל יחידה + ברכת בנויה, צמוד למירון, 050-2606535 (11-13/18)

עמנואל

■ **דירה** מקסימה ומטופחת, סובלת בנוף פסטורלי, ממוזגת, רק 270 ש"ח ללילה, 052-7602522 (28-35)

ערד

■ **וילה אטרקטיבית בערד,** + מרפסת נוף + חצר עם מתקנים למשפחות ולקבוצות, 053-3120962 (17-36)

צפון

■ **צימר** מפואר מאוד + ג'קוזי ספא ענק, מדשאות וערסלים + בריכה מוצנעת, נוף עוצר נשימה! 780 ש"ח ל- 2 לילות - תחבורה ציבורית מכל הארץ עד המקום, שעון מים מהדרין. 054-5742965 (25-24/18)

צפת

■ **מספר דירות** נופש, גדולות וקטנות, בעיר העתיקה, לאמצע השבוע, שבתות וחגים 050-4666403 ערן (19-45)

■ **דירת 5 חד',** ממוזגת, מטופחת מאוד, נקיה + חצר במחירים מצויינים, 054-8476755/6 (32-33)

■ **יח"ד** זוגית באזור יפה נוף, מול נוף מדהים, ממוזגת, מאובזרת, חדשה, ק"ק, 300 ש"ח ללילה, גם לתקופהת כליימרים, 052-7627932 (32-35)

■ **צימר חדש וממוזג לזוג בעיר העתיקה של צפת, מיקום מעולה!! מומלץ, 052-7153475** (32-35)

■ **צימרים ודירות נופש בצפת העתיקה, החל מ- 400 ש"ח לזוג. יובל, 050-2777611** (32-32)

■ **בצפת** בהר כנען וילה יפיפיה מאובזרת היטב נוף 10 מיטות, 054-5238601 (31-32)

■ **5 ח'** ממוזגת + גינה גדולה + חנייה, מרכזית קרובה לעתיקה, 052-2252275, 052-3230907 (31-32)

■ **בעתיקה,** "הצימר של מולי", 2 חד' חדישה, מטופחת, מאובזרת וממוזגת, מול קרליבך, לזוג + 2, חניה, 03-9363752, 050-6241690 (30-37)

■ **דירת נופש** לזוגות, משפחות + ג'קוזי, גינה ענקית ובריכה, 052-2797223 (29-36)

■ **דירת ארוח** סמוך לעתיקה, מיקום שקט, נקיה ומאובזרת בצפת, 050-4115872 (29-32)

■ **וילה** בהר כנען, בריכה, גניה, נוף מדהים, טרמפולינה עד 12 איש, ג'קוזי, 053-3138826 (29-32)

■ **להשכרה בצפת דירות נקיות ונעימות זוגות/משפחות/קבוצות לתקופת בין הזמנים, 052-7614323** (29-32)

■ **2 צימרים** חדשים למשפחות וזוגות, מקום שקט, חניה פרטית, 054-7641994, 054-4602280 (18-43)

■ **במדורגים,** ליד תחנה מרכזית, דירת נופש, 2-16 מיטות, 052-8703577 (29-32)

■ **דירות** קטנות וגדולות, נקיות וממוזגות + נוף, לימים/ שבתות וחגים, לחרדים בלבד! 052-7645275/2/3, 054-8592082, 058-3245275/2/4 (18-17/18)

■ **בכניסה** לעתיקה, צמוד ללעלוב, 4 חד' עד 14 מיטות, חדשה יפהפיה, מרפסת ענקית, נוף מרהיב למירון, 050-4148184 (17-28)

■ **חדרי ארוח** הגפן בלב העתיקה, ממוזגות ומאובזרות קומפלט (מול מלון רימונים) 054-5881866, 04-6973389, 050-8227511 (30-29/17)

■ **לבין הזמנים** - לשבתות, מאוורורת, נקיה ומסודרת + מזגן ונוף מדהים, בהזדמנות! 058-3266448 (30-29/17)

■ **בית פרטי** מאבן כולל 2 צימרים+חצר גדולה, בצלע ההר, צופה לנוף מדהים 052-7155422 053-3147542 (37-36/17)

■ **דירת נופש** גדולה ומרווחת בסמוך לעיר העתיקה, מאובזרת וממוזגת, לשבתות/ימים וחגים, 052-3953998, 054-2468262 (35-35)

■ **בין סמטאות העתיקה** - בתי ארוח מפוארים, מאובזרים וממוזגים לזוגות ולמשפחות, בין בתי הכנסת העתיקים, 050-8550462/1 (52-50/17)

■ **בלב** העתיקה מול מלון - רימונים "חדרי ארוח הגפן" לזוגות ומשפחות, 054-5881866, 050-8227511, 04-6973389 (25-35)

■ **בעתיקה,** 4 חד', ממוזגת מרפסות, נוף למירון, 053-3133173. 6 חד' קרקע + חצר, יפה וממוזגת, 052-7154585 (19-31)

■ **וילה 5 חד' למשפחות, מפוארת, מאובזרת + בריכה מחוממת, שולחן סנוקר מקצועי, נוף מדהים לחרמון, 050-4296661, 050-7477127** (03-29)

■ **ויטראז',** בעתיקה, 8 חדרי אירוח יוקרתיים ומפוארים, למשפחות ולקבוצות, קרוב לביהכנ"ס קרליבך, חב"ד, 052-7646814 (21-20/18)

■ **"נופש ליחידים וקבוצות"** וילה/צימר מול נוף הכינרת + בריכה לבין הזמנים, מחירים נוחים, 050-4250702, גדי (24-33)

■ **פינה באופק,** מתחם עם 4 צימרים + בריכה וג'קוזי, נוף פסטורלי לחרמון, אהובה, 050-6582939 (24-35)

■ **צימר** לתפארת עד 11 מיטות, לכל השנה, לבחורים ומשפחות, מומלץ ביותר 052-7623725 (24-06/18)

■ **דירה** בעיר העתיקה בכיכר המגינים, נקיה, מסודרת, ממוזגת וכן צימרים לזוגות, 052-7679018, 052-7687778 (24-35)

■ **אחוזת רויאל** דרים בצפון נוף כנרת צפת, 18 חדרים, 2 בריכות נפרדות מחוממות, מיטות יהודיות, 2 ג'קוזי, קרוב לביהכנ"ס, עד 70 איש. יורם, 052-6024900 (19-41)

■ **דירת נופש 5 חד' וצימר זוגי מאובזר, ממוזג ונקי + חצר ונוף, מרחק הליכה מהעתיקה, 052-3455254** (12-38)

■ **מבחר** גדול של דירות נופש וצימרים בצפת וסביבותיה, למשפחות ולקבוצות, במחירים נוחים, 050-4105896 (21-32)

■ **בעתיקה בכיכר המגינים, דירות אירוח חדשות ומפוארות למשפחות ולזוגות + בריכה לילדים, 052-7642459** (30-34)

■ **שיר בנוף** - מתחם נופש המשקיף לכינרת, מאובזר וממוזג + בריכה, ג'קוזי, ברביקיו, מתקני גן ברמה גבוהה לזוגות/משפחות/ קבוצות, 058-7506090 (20-23/18)

קוממיות

■ **דירה + מלונית** (15-50 מיטות) + אולם + חצר משחקים, נקי במיוחד, 052-7613501/2 (47-49/17)

קריית שמונה

■ **להשכרה מספר דירות עם נוף ואויר מדהים. 4 חד' מרוהטות, למשפחות לבין הזמנים, 400 ש"ח לזוג + ילד, כל ילד נוסף 90 ש"ח, מיידי. שמעון 052-2794695 אבי 050-2442421** (31-32)

ראש פינה

■ **צימרים** "אחוזת נופר/ נוף כנרת" 4 יחידות מרווחות, מדהימות, מאובזרות וממוזגות + ג'קוזי בכל יחידה, בריכה מובנית מחוממת, קרוב לקברי צדיקים, מתאים לקבוצות, משפחות וזוגות. 050-5384778 www.zimmer.co.il/nofar (29-28/18)

■ **"הפגודה בפינה"** - 4 יח' מדהימות, מאובזרות וממוזגות, קרוב לך. צדיקים + בריכה עלית. קבוצות/משפחות/זוגות www.hapagoda.com 054-9988348 (20-18/18)

דמת הגולן

■ **במרכז** הדתי חיספין, צימר חדש ומאובזר, ג'קוזי, קרוב לאטרקציות ומסלולים, בריכה נפרדת ביישוב, 054-2232004 (11-18/18)

■ **בחד-נס** צימר מפנק לזוג + 2, ג'קוזי + נוף לכנרת + קרוב לביה"כ ואטרקציות. אבי, 054-4623705 (24-35)

שלומית

■ **2 יחידות** נופש בצפון כולל בריכה פרטית, מושקעות ויפיפיות + נוף מרהיב, 053-4283107 (32-35)

טיולי ג'יפים

■ **"בנצי טיולי ג'יפים" -** חוויית שטח יחודית, מס' 1 בארץ, באיכות! נסיון 30 שנה! 050-2403750, 052-2403750 (25-35)

מכוניות

קניית רכבים

■ **קונה רכבים** ואופנועים לפירוק, לנסיעה ולברזל, מחירים הוגנים, 052-6371796 (08-38/18)

■ **קונה לפירוק** + נסיעה כל המכוניות, משאיות, טרקטורים, אמינות + אישורים, 052-5752933, 052-3239123 (1-54)

■ **קונה כל הרכבים** לפירוק+ נסיעה. 050-5238722 052-4714818 (42-27/17)

מכירת רכבים

סובארו

■ **סובארו** אימפזה 2006, 1600 סמ"ק אוטי, חדשה, טסט, 054-8402332 (33-33)

■ **סובארו** 2008, אוטי, שמורה ומטופלת, ללא תאונות, חסכונית + טסט לשנה, 1,9,500 ש"ח, 054-9919718 (33-33)

סקודה

■ **סקודה** רומסטאר יד ראשונה, 2014. 7 אוטומטי, טסט לשנה! מטופלת במוסך המרכזי! 140,000 ק"מ עולה 65,000, 49,000 ש"ח, 050-5595360 (33-33)

קיה

■ **קיה** קרניבל 2009, 2900 סמ"ק, 7 מקומות, שניה, 170,000 ק"מ, שמורה, 49,000 ש"ח, 052-7707700 (32-35)

לפרסום 03-6162228

מוצרים ושירותים

בישול

■ **מבשלת** לקשישים בביתם ומארחת חברה, באיזור המרכז, מחירים נוחים. דבורה, 052-4353024 (32-33)

הובלות והסעות

■ **"הובלות המרכבה" - כל סוגי ההובלות, הובלה עצמית - (יח' דיור) בב"ב - 150 ש"ח. קו יומי לכל המרכזים החרדים - 150 לפריט, 052-7117676, 055-6688870** (50-45/17)

■ **"שלוימל'ה הסעות" הסעות וטיולים לכל הארץ רכבים מפוארים ונתב"ג ירושלים וב"ב, ואירועים 053-3188842 050-7532336** (33-32/17)

■ **"דרך המלך" - הסעות וטיולים - לכל רחבי הארץ, 14,20,30,40,55 מקומות, נהגים חרדים ואדיבים, 054-5990390, 053-3166566** (38-34/17)

■ **"הסעות דניאל" - רכבים ממוזגים וחדשים! 14,16,20 מקומות שרות אמין, מחירים זולים!! 052-7101020** (47-46/17)

■ **הסעות:** נסיעות לכל חלקי הארץ, 4-20 מקומות, נהגים אדיבים, לפרטים: 054-8430702, 053-5662246 (12-38)

הלבנת שיניים

חולמ/ת על שיניים לבנות ויפות?
ערכה להלבנת שיניים
תוצאות מיידיות | קל ומהיר
054-8527470

הלוואות ומשכנתאות

■ **"אופן משכנתאות"** *יועצי הבנק טיפול מהיר *בתנאים מועדפים *שרות מהיר *משכנתא הפוכה למבוגרים. עמינדב לוין, 052-7655660 (21-33)

בפריסת צ'קים לשנה לבעלי חשבון תקין
הלוואות עד ₪10,000
ללא ערבים לבעלי חשבון תקין
הלוואות עד ₪50,000
052-4132855

השכרת רכב

חייס השכרת רכב
הסוכן הארצי שלך הוזלים ואמינים בחברות הגדולות בעולם
AVIS Budget Hertz
מרכז הזמנות ארצי
050-4160126 | 03-5705102

■ **גם אני** שוכר בנח -קאר, סוכנות להשכרת רכב בארץ ובחו"ל. שירות! אמינו! מחיר! 0722-777-200 (50-02/18)

■ **איזי-רנט - במחיר הטוב ביותר, בכל החברות בארץ ובהשכרה לחו"ל, שירות אישי ומקצועי לכל אורך הדרך! 02-5805870 info@e-z-rent.co.il** (52-01/18)

■ **אביב השכרת רכב, גם לנהגים חדשים וצעירים, רכבים לנוסעים 7-9 מקומות, 03-5790909** (32-31/18)

מבצע! השכרת רכב בין הזמנים
החל מ- ₪2,250 לחודש ללא הגבלת ק"מ
*שירות 24 שעות
050-6666-599

קל אוטו
הסוכן שלך בקל אוטו
השכרת רכב במחירים הכי טובים!!!
מרכז הזמנות ארצי 02-6-630-630

שחר השכרת רכב
נוהגים בכבוד
שירות אמינות מקצועיות
סוכנות ארצית להשכרת רכב
סניפים בכל הארץ
077-40-900-70

לפרסום 03-6162228

התקנת דלתות

■ **ברוך המתקין,** מתקין דלתות פנים מכירה והתקנה כל סוגי הדלתות, דלתות פנים/אקורדיון ופלדלת, 050-6391562 - יעוץ ללא תשלום (31-34)

לימוד נהיגה

■ **אתרוג אברהם** - מחפש מורה עם אידישקייט? מקצועי, סבלני ואמין, המלצות בשפע, 052-5487975 (24-24/18)

■ **"שמעוני" - בית ספר לנהיגה, 50 שנות נסיון, הילוכים, אוטומט, נכים, אוטובוס ציבורי זעיר, משאית, אופנועים, 03-6054445, 03-6044435** (25-24/18)

■ **דרור חלוץ,מורה מוכר בבני-ברק והסביבה, יחס אישי וסבלני, במחירים מיוחדים, הקפדה על זמן שיעור נהיגה 40 דקות לפחות, אוטומטי 120 ש"ח, ידני 120 ש"ח, אחוז הצלחה גבוהים במבחן המעשי, ספר תאוריה חינם! 052-2514960** (723-34/17)

קפלר מרכז מתקדם להוראת נהיגה
קבלנות למשאית לבעלי רשיון על פרטי הילוכים
₪3,500 שיעורים עד הרישיון
אפשרות ללימוד ע"י מורות
החבילה כוללת: שיעורי חובה + טסט פנימי + טסט ראשון
₪5,900 רכב משא
₪3,900 אוטומטי
₪3,630 פרטי/ הילוכים
לימוד לנכים
רח' ההסתדרות 2 פתח תקווה
משרד: 03-9318481 נייד: 050-5263503
שיחת חינם: 1800-280-800 לימוד-נהיגה.com

לפרסום 03-6162228

רפדים

■ **מקבלים עבודות ריפוד, כסאות, ספות, מזרונים במבחר בדים/דמוי עור, כמובן תיקוני נגרות. מבצע ריפוד מושב לכסא, 80 ש"ח, 052-4227714** (32-35)

שיפור הראייה

■ **שיפור הראייה בדרך הטבעית ללא משקפיים, עדשות מגע, או ניתוחים, טיפול בליקויי הראייה ומחלות עיניים, 050-4145359, 072-2828034, יואל לוי www.yoel-levy.com** (12-38)

מחשבים

■ **השכרות:** מחשב נייד לשבוע 130 ש"ח, ומקרן ליום 80 ש"ח. הגברה ליום 80 ש"ח. המרה מוידאו לדיסק 30 ש"ח. 050-7801545 (29-28/18)

■ **מחשב נייד מחודש החל מ- 500 ש"ח כולל אחריות, הוותיק בענף. 054-4543701 03-5066331** (54-29/17)

סיעוד

■ **אדם יר"ש,** אחראי ומסור, מעוניין לשמור על חולים מאושפזים ביום או בלילה, 050-5394208 (32-33)

■ **מבצע** קולמוסים מניחוסטה עם שוקת, 2 ב- 165 ש"ח עד שמרוצים! 052-7105645 (21-33)

עריכת מצגות

■ **עריכת מצגות לכל מטרה! ואלבומים דיגיטליים "שרי עיצובים" להזמנות שרי: 050-4171813** (26-29)

צבע ופוליש

■ **"האחים ירושלמי" -** שרותי צביעת דירות בגימור ובאיכות מעולה, פוליש מתנה, 050-4101236 (באזור ירושלים) (51-45/17)

צילום אירועים

■ **יוסי זיו - צלם אירועים מקצועי! צוות מורחב, שירות ואיכות ללא פשרות, מבצעים מיוחדים לחתונות 0525-778544** (28-27/18)

קורסים

■ **מבצע:** קורס מנעולים מקצועי של חברת פמסון בועז, ב- 4,000 במקום, 6,000, 054-8529934 (30-33)

שידוכים

■ **"שידוכי המרכז" - שידוכים לחרדים ודתיים בלבד! מחלקה מיוחדת לאשכנזים, חסידים לטאבים וספרדים,שדכן מקצועי עם המון הצעות. 054-8422105 03-6189388** (40-39/17)

■ **"זיווג משמיים" -** שידוכי מצווה אתכם לאורך כל הדרך, ע"י יועצת אישית ומנחת הורים מוסמכת, 052-7650889 (33-36)

■ **בת מלך,** משרד שידוכים איכותי ביותר לחרדים וכיפות סרוגות, הזיווג הוא כל מעיינינו, סודיות מובטחת, להתקשר בימים א'-ה' בשעות 16:00-21:00 בלבד, 052-7333955 (32-54)

■ **מגוון** הצעות שידוך למגזר החרדי והדתי רווקים/ות ופרק שני לכל הגילאים ורמות ההשכלה (גם בקשיי שידוך), מ- 10:00 בבוקר, 052-3340338 (47-45/17)

■ **שידוכי "זיווג הגון בקרב"** לרווקים/ות ופרק שני, מגיל 18 ומעלה ובוגרים, (מטפלים גם בקשיי שידוך), מ- 10:00 בבוקר, 052-3340338 (49-47/17)

■ **"ביחד שידוכים"** אלפי מועמדים מכל הגזרים בכל הגילאים וגם פרק ב', עשרות שדכניות מכל הארץ, 072-239-1111 (17-16/18)

אבידות

■ **אבדה** מצלמה היקרה מאוד לבעליה ביום חמישי האחרון ברידינג, 050-4151455 (33-36)

■ **נמצאו** מצלמה ונגן בחניון של גן סאקר בי"ז אב, 050-4113059 (33-34)

■ **נמצא** שעון יד של אישה, בחוף הנפרד בהרצליה, 050-4119420, 050-8676410 (33-34)

■ **נמצאה** שרשרת זהב באזור דבורה הנביאה 18 בשבת פרשת חקת (תאריך ז' תמוז), ימסר ע"פ סימנים: 052-3073826 (33-34)

■ **ביום** ג' תמוז אבדה מזוודה מלאה באביזרי ריקוד לחתונה ליד אולמי מונדיאל, 054-8455462 (33-34)

■ **אבד** שעון סווטש בפארק רידינג ביום חמישי י"ד אב, 052-7687605, 03-6169430 (33-34)

■ **נאבד** לנו בפרשת עקב, שקית בתוכו פאת קאסטם ובגדי תינוק, 052-7131797 (33-34)

■ **הגמ"ח** הארצי להשבת אבידה. אבד לך משהו? מצאת משהו? התקשרו בהקדם: 1-599-500-003 (32-33)

■ **בט"ז** בתמוז נפל מידי שעון עם רצועת מתכת לבן בפתח האולם ארמונות חן, 050-4179960 (32-33)

■ **נמצאה** שרשרת זהב באזור דבורה הנביאה 18 בשבת פרשת חקת (תאריך ז' תמוז), ימסר ע"פ סימנים: 052-3073826 (32-33)

■ **לפני** שנתיים נמצא שרשרת ביום ההילולא של הבבא סאלי וכן למעלה מעשר שנים נמצא צמיד בגני יהושוע, 050-4116085, 050-4111985 (32-33)

■ **נמצא** צמיד זהב, 050-4102942, 02-5376689 (32-33)

■ **לפני כשבוע** בלילה שבין שני לשלישי מישהו פגע ברכבי (יונדאי אקסנס) ברחוב שלמה בן יוסף בבני-ברק, הנ"ל השאיר פרטים על דף, אך הדף נעלם. אבקש מהנהג הפוגע שיצור עמי קשר בהקדם, 054-8456298 (28-31)

■ **נמצא** צמיד זהב עם תליונים בחודש סיוון באזור חזו"א/ר' עקיבא, לפרטים: 054-8526668 (31-32)

■ **נאבד** ביום ראשון בערב - כב' בתמוז, שקית שחורה עם רוכסן של חנות פנסי, עם שמלה בתוכה באזור ר' עקיבא 110 (בני-ברק), 050-4143824 (31-32)

■ **נאבד** צרור של 3 מפתחות, 054-8471038 (31-32)

■ **נמצא** שעון יד בקו 65 בירושלים בכד' בתמוז, 052-7627197 (31-32)

■ **נמצאה** בב"ב מתנה ארוזה של חברת נעמן, 052-7617880 (31-32)

■ **אבד** עגיל היקר לבעליו בליל שבת במרכז ב"ב, 054-8420620 (31-32)

■ **נמצאה** שרשת זהב באזור דבורה הנביאה 18 בשבת פרשת חקת (תאריך ז' תמוז), ימסר ע"פ סימנים: 052-3073826 (30-31)

■ **אבד** צמיד זהב של אישה, המוצא מתבקש להתקשר: 054-8459287, 03-6773671 (30-31)

■ **אבדה** מצלמה איקוסוס 175 קנון בצבע אפור, נרתיק תכלת, באוטובוס/בחפץ חיים בחודש תמוז תשע"ז, המוצא יפנה ל: 052-7145526 (30-31)

■ **נמצאו** אוזניות בקו 402 לב"ב ביום ראשון (בערב) ח' תמוז, 052-7102809 (30-31)

■ **נמצא** טבעת באזור עזרת תורה בירושלים לפני שבועיים, 050-4160457 (30-31)

■ **נמצא** ביום כ"א תמוז בשעות הערב בקו 5 ב"ב, כרטיס מצלמה, 052-7116399 (30-31)

■ **נמצא** שטריימל בתחנת אוטובוס בטבריה (ליד מלון פלטרין) לכיוון ירושלים, 052-7142081/2 (30-31)

יד שניה קונים

■ **קונה זהב! יהלומים! כלי כסף! בכל מצב! במזומן! אפשרות בבית הלקוח, 054-2821847** (28-05/18)

■ **קונה ספרי קודש ישנים וכן מכתבים מקוריים מגדולי ישראל, תשלום גבוה. 052-7674348** (23-52/17)

■ **מעוניינים** לקנות חוברות "בוסתן" - של טבע ו"התחדשות" של הרב אליעזר ברלנד שליט"א, 052-7168623 (33-34)

■ **דרוש** מזגן חלון קטן בתרומה/במחיר סמלי לבן תורה, 054-8432271 (33-34)

■ **מעוניינת** לקנות אקורדיון משומש במצב טוב, 052-8459091 (33-34)

■ **דרושים** כיסויים לעגלת בייבי ג'וגר תאומים + גלגל קדמי, 058-3245685 (33-34)

■ **דרושה** מגבעת בורסולינו במצב מצוין עד 100 ש"ח, 058-3245685 (33-34)

■ **דרוש** מקפיא בתרומה או מקרר קטן, 054-7432035 (33-34)

■ **דרוש** בדחיפות מכסה חום לקוצץ ירקות ממיקסר קנווד-מיג'ור, לפרטים: 054-8448008 (33-34)

■ **דרושה** עגלת תאומים בתרומה, 054-8432271 (33-34)

■ **דרוש** מכונת תפירה בתרומה - למשפחת אברך, 054-7938941 (33-34)

■ **דרוש** שולחן סופרים במצב טוב לסופר סת"ם במחיר סמלי, לפרטים: 058-3275156 (33-34)

■ **דרוש** מזגן חלון 3/4 כוח גוניור אלקטרה, 052-3595314 (33-34)

■ **דרוש** כיסוי פלסטיק 35X37 ס"מ של מזגן חלון אלקטרה, 052-3595314 (33-34)

■ **דרושה** עגלת תאומים בתרומה, 054-8432271 (33-32)

■ **מעוניין** במכתב מהרבי מחב"ד או הרב וואזנר, ב- 300 ש"ח, 050-4158682 (33-32)

■ **דרוש** כיסוי פלסטיק 35X37 ס"מ של מזגן חלון אלקטרה, 052-3595314 (33-32)

■ **לאברך** דרוש שולחן כתיבה סת"ם בתרומה או במחיר סמלי, 054-8440158 (32-33)

■ **מעוניינים** במקפיא של גלידות קטן, מצב מצוין בלבד, 054-8474221 (32-33)

■ **דרושה** מכונת תפריה בתרומה, 052-7396092 (32-33)

■ **דרושה** מכונת תפירה בתרומה - למשפחת אברך, 054-7938941 (32-33)

■ **דרוש** מזגן חלון קטן בתרומה/במחיר סמלי לבן תורה, 054-8432271 (32-33)

■ **דרוש** מקפיא בתרומה או מקרר קטן, 054-7432035 (32-33)

■ **דרוש** פקס מחברת "פנסוניק" לא תקין, לחלקי חילוף, 054-6389446 (32-33)

■ **דרוש** בתרומה מזגן עילי לספריית ביהכ"נ ביהוד, 050-6778763 (32-33)

■ **דרושים לאברך:** 2 מיטות. כסאות למטבח. כינור, 050-4175368, אפשר להשאיר הודעה (32-33)

■ **דרוש** לאברך מזגן בחינם/ אפשרי שאנו נפרקו ונוציאו מהקיר, 050-6651365 (32-33)

■ **דרוש** מקפיא בתרומה או מקרר קטן, 054-7432035 (32-33)

■ **דרוש** מזגן חלון קטן בתרומה/במחיר סמלי לבן תורה, 054-8432271 (32-33)

■ **דרוש** בדחיפות מכסה חום לקוצץ ירקות ממיקסר קנווד-מיג'ור, לפרטים: 054-8448008 (32-33)

■ **דרושה** עגלת תאומים בתרומה, 054-8432271 (32-33)

■ **דרוש** מכונת תפירה בתרומה - למשפחת אברך, 054-7938941 (32-33)

■ **דרוש** שולחן סופרים במצב טוב לסופר סת"ם במחיר סמלי, לפרטים: 058-3275156 (33-34)

■ **דרוש** מזגן חלון 3/4 כוח גוניור אלקטרה, 052-3595314 (33-34)

■ **דרוש** כיסוי פלסטיק 35X37 ס"מ של מזגן חלון אלקטרה, 052-3595314 (33-34)

■ **דרושה** עגלת תאומים בתרומה, 054-8432271 (33-32)

■ **דרושה** מכונת תפריה בתרומה, 052-7396092 (33-32)

■ **דרושה** מכונת תפירה בתרומה - למשפחת אברך, 054-7938941 (33-32)

■ **דרוש** מזגן חלון קטן בתרומה/במחיר סמלי לבן תורה, 054-8432271 (33-32)

■ **דרוש** מקפיא בתרומה או מקרר קטן, 054-7432035 (33-32)

■ **דרוש** פקס מחברת "פנסוניק" לא תקין, לחלקי חילוף, 054-6389446 (33-32)

■ **דרוש** בתרומה מזגן עילי לספריית ביהכ"נ ביהוד, 050-6778763 (33-32)

■ **דרושים לאברך:** 2 מיטות. כסאות למטבח. כינור, 050-4175368, אפשר להשאיר הודעה (33-32)

■ **דרוש** לאברך מזגן בחינם/ אפשרי שאנו נפרקו ונוציאו מהקיר, 050-6651365 (33-32)

■ **מעוניינת** לקנות ספר "בוסתן" - לבן יאיר, 054-8459287, 03-6773671 (33-32)

■ **אבדה** מצלמה איקוסוס 175 קנון בצבע אפור, נרתיק תכלת, באוטובוס/בחפץ חיים בחודש תמוז תשע"ז, המוצא יפנה ל: 052-7145526 (33-32)

■ **מעוניין** לקנות במחיר סמלי ערכה ללימוד אידיש (מעברית) 03-5701931, דוד (33-32)

■ **דרוש** חלקים לפאלפון נוקיה 208 לקניה, 052-7149509 (33-32)

■ **מעוניינת** לקנות אקורדיון, 052-8459091 (33-32)

■ **דרושה** קלטת אלקטרונית לטייפ בעלת חיבור לגגן (במחיר סמלי) 052-7171872 (33-32)

■ **דרושה** עגלת תאומים "מונטובאגי" במצב טוב במחיר סמלי, 052-7171872 (33-32)

■ **מעוניין** לקנות/למכור/ להחליף/ דגי נוי טורפים, 055-6777117 (33-32)

■ **דרוש** לאברך מזגן בחינם/ אפשרי שאנו נפרקו ונוציאו מהקיר, 050-6651365 (33-34)

■ **דרוש** מקפיא בתרומה או מקרר קטן, 054-7432035 (33-34)

■ **דרוש** כלוב לתוכי במצב טוב - במסירה בב"ב, 054-8412976 (33-34)

■ **דרוש** מכשיר הליכה איכותי במחיר מוזל/למסירה, 054-8490511 (33-34)

■ **דרושה** עגלת תאומים בתרומה, 054-8432271 (33-34)

■ **דרושה** מכונת תפירה בתרומה, 052-7396092 (33-34)

■ **דרושה** קלטת אלקטרונית לטייפ בעלת חיבור לגגן (במחיר סמלי), 052-7171872 (33-34)

■ **מעוניין** בקלטות טייפ/ דיסקים לסיפורי ילדים, 052-7171872 (33-34)

■ **מעוניין** לקנות ס"ס שוטנשטיין במצב חדש במחיר מוזל, 052-7171872 (33-34)

■ **דרושה** מכונת תפירה בתרומה - למשפחת אברך, 054-7938941 (33-34)

■ **דרוש** מזגן חלון קטן בתרומה/במחיר סמלי לבן תורה, 054-8432271 (33-34)

■ **דרושים לאברך:** 2 מיטות. כסאות למטבח. כינור, 050-4175368, אפשר להשאיר הודעה (33-34)

יד שניה מוכרים

מוצרי חשמל

■ **תכולת דירה:** מקרר, פינת אוכל, תנור, מ.כביסה, סלון מעור וכו', 054-9776977 (49-47/17)

■ **תנור עם כיריים,** תמי 4, מזגן עילי לחדר, מכונת תפירה, במצב מצויין, כל פריט 500 ש"ח 052-4227714 (32-35)

■ **מחשבים ניידים** מ- 500 ש"ח. ב"ב, 052-7171228. ירושלים, 054-8470594. ב"ב, אשדוד, 054-3558949 (נייחים ומקרנים) (21-33)

■ **מחשב חזק I5, מושלם לתוכנות גרפיות מחודש כולל שנה אחריות בחצי מחיר מחדש, 054-4543701, 03-5066331** (53-35/17)

■ **ניתוק אינטרנט** ממחשבים בלבד, ללא נזק למחשב. אזור המרכז בין 17:00-20:00 052-7611936 (01-04/18)

■ **מקדחה** מקיטה כחדשה במחיר מציאה, 250 ש"ח, 052-7630089 (30-33)

■ **למסירה,** שעון מעורר, צלצול חזק ביותר, 052-7168623 (33-34)

■ **למסירה** וילון סטן שמנת, 2 מטר, 052-7168623 (33-34)

■ **בטריה** למחשב נייד, מטען למחשב נייד ותיק חדש, 80 ש"ח כ"א, 058-3245685 (33-34)

■ **מקרר** גנרל אלקטריק כסוף, 2 דלתות, רק 500 ש"ח! 058-3245685 (33-34)

■ **מנורה** דקורטיבית כחולה בצורת קובייה, חדש באריזה, 50 ש"ח, 052-4831449 (33-34)

■ **עכבר** + מקלדת אלחוטיים של מקרוסופט, 75 ש"ח, 052-4831449 (33-34)

■ **פנס** ראש עוצמתי עם נורות לד, חדש באריזה, 30 ש"ח, 052-4831449 (33-34)

■ **אוזניות** אלחוטיות עוצמתיות ונוחות, חדש באריזה, 60 ש"ח, 052-4831449 (33-34)

■ **מכשיר** קשר כחדש, סוג מעולה, רק 180 ש"ח, 050-4178077, 072-2344934 (33-34)

■ **אורגן** יאמהה מודל 443 כחדש, חצי מחיר, 500 ש"ח, עדיין עם האריזה + אחריות, 054-3456413 (33-34)

■ **טוסטר אובן** של Piolot כחדש, 130 ש"ח בלבד, לפרטים: 052-8571371 (33-34)

■ **למסירה:** לאברך או בן תורה, מקרר גדול הזקוק לקצת תיקון (עובד), 054-8477988, 03-5740224 (33-34)

■ **קונסולת משחקים** גיימבוי + מצלמה + נגן + הקלטה ועוד, 99 ש"ח, 053-3199061 (33-34)

■ **רדיו דיסק** מקורי חדש לרכב מאזדה 3, 500 ש"ח, 054-8412903 (33-34)

■ **מכונת יבוש** תוצרת MER, מצב טוב, 500 ש"ח, 050-3337530 (33-34)

■ **מכונת כביסה** בוש דגם WOL 1270, ב- 500 ש"ח, 050-3337530 (33-34)

■ **GPS** חדש באריזה, דגם משוכלל מאוד עם מפות מעודכנות, מחיר מציאה - 280 ש"ח, טל': 054-8405498 (33-34)

■ **מחשב נייד** לעבודה, כתיבה וצפייה במצב טוב, רק ב- 500 ש"ח, טלפון: 052-3281503 (33-34)

■ **מקרנצ'יק** חדש באריזה, מזכיה + קלטת, בחנות 304, אצלי - 283 ש"ח, 03-6770158 (33-34)

■ **רדיאטור** קטן מעוצב כחדש, 40 ש"ח בב"ב, 050-4113059 (33-34)

■ **GPS** כחדש, בשווי 750, נמכר ב- 400, לפרטים: 052-7178725 (33-34)

■ **מקרר** גנרל אלקטריק כסוף, 2 צדדים, 500 ש"ח, 058-3245685 (33-34)

■ **למסירה** מיחם גדול חדש לא חשמלי, 14 ליטר, 26 קוטר, תרומה לישיבה, 052-7168623 (33-34)

■ **למסירה** רדיאטור 9 צלעות, מצב טוב, 054-8472277 (33-34)

■ **טוסטר אובן** מצב מצוין, 100 ש"ח בלבד, 054-8472277 (33-34)

■ **למסירה** פלטת שבת גדולה במצב טוב, 050-4087927 (33-34)

■ **אורגנית** yamaha, גיטרה, פוף גדול, מנורה עומדת לסלון. האורגנית - 500 ש"ח. כל היתר - 100 ש"ח לאחד. הכול ברמת גן גבול ב"ב. מיטל, 054-4980062 (33-34)

■ **נתב אלחוטי** - מודם, חדש באריזה, במציאה! 290 ש"ח, 052-7120430 052-7692779 (33-34)

■ **מכונת כביסה** פ.עחתון, 3 שנים בשימשו, חב' אלקטרה, ב- 500 ש"ח, 050-4145023 (33-34)

■ **מקרר משרדי** חב' וריפולי, 4 מדפים + מגירה, מצב מעולה, ב- 500 ש"ח, 050-4145023 (33-34)

■ **מכונת כביסה** פ' תחתון, 7 קילו, ב- 450 ש"ח, 054-5823874 (33-34)

■ **מקפיא** 5 מגירות, שנתיים בשימוש, ב- 500 ש"ח, 054-5823874 (33-34)

■ **מזגן עילי** "טורנדו" 1 כ"ס + שלט, 500 ש"ח, 052-3463482 (33-34)

■ **שלט** חדש דגם zm-9067n, מתאים למזגנים תדיראן/טורנדו, 60 ש"ח, 052-3463482 (33-34)

■ **קומקום חשמלי** תוצרת AEG, משומש, 30 ש"ח, 052-3463482 (33-34)

■ **מסך דק** למחשב, 120 ש"ח, 054-7432035 (33-34)

■ **נגן וידאו** DVD - פוג'י, כמו חדש - 150 ש"ח, טל': 052-2727474 (33-34)

■ **מדפסת HP** אלחוטי, All in one, פקס, סורק ומכונת צילום כולל דיו וכבל חדש, בשימוש יותר משנה במצב מעולה, 260 ש"ח בלבד, לפרטים: 052-8571371 (33-34)

■ **טוסטר אובן** מבית המותג HOME כחדשה, 35 ליטר, 3 מצבים, 250 מי-ם, 058-3216830 (33-32)

■ **רמקול** קריוקי, חדש באריזה, ללא שימוש, עוצמת קול גבוהה, רק 500 ש"ח, 2 רמקולים, 052-7682482 (33-32)

■ **מצלמת ניקון** איכותית + כרטיס זיכרון, 250 ש"ח, 053-3121020 (33-32)

■ **מערכת סוני** VSB, MP3 רמקולים נוספים, 450 ש"ח, 053-3121020 (33-32)

■ **טוסטר אובן** גדול כחדש, חלבי, 150 ש"ח, פלאפון: 050-9089110 (33-32)

■ **מסך דק** למחשב PC, ב- 150 ש"ח, "22, 050-4119140 (33-32)

■ **מחשב נייח** Dell מסך ורמקולים במצב מצוין, 450 ש"ח, 052-2421622 (33-32)

■ **מחשב נייח** בהזדמנות, ב- 250 ש"ח, 052-2421622 (33-32)

■ **מזגן חלון** 3/4 כוח ג'וניור אלקטרה, 500 ש"ח, 052-3595314 (33-32)

■ **למסירה** מקרר, יתכן ודרוש תיקון קל, 052-7150479 (33-32)

■ **מזגן עילי** "טורנדו" 1 כ"ס + שלט, 500 ש"ח, 052-3463482 (33-32)

■ **מזגן חלון** - 500 ש"ח, 054-7938941 (33-32)

■ **מסך דק** למחשב, 120 ש"ח, 054-7432035 (33-32)

■ **נגן וידאו** DVD - פוג'י, כמו חדש - 150 ש"ח, טל': 052-2727474 (33-32)

■ **קומקום חשמלי** תוצרת AEG משומש, 30 ש"ח, 052-3463482 (33-32)

■ **מכונת תפירה,** במצב מצויין, זיגזג/ישר/לולאות, 500 ש"ח, 050-6651365 (33-32)

■ **מזגן חלון** 3/4 כ"ס מצב טוב, 350 ש"ח, 052-7126314 (33-32)

■ **כסא** מנהלים. מזוודה ושואב אבק חזק, 100 שח בלבד כל אחד, בני-ברק, 052-5737813 (33-32)

■ **מסך מחשב,** מצב מצוין, 90 ש"ח, בני-ברק, 052-5737813 (33-32)

■ **תנורי ספרילות** כחדשים, 30 ש"ח כל אחד, 02-5376689, 050-4102942 (33-32)

■ **שלט** אוניברסלי לכל סוגי המזגנים, חדש, 30 ש"ח, בב"ב, 052-7679123 (33-32)

■ **זוג** רמקולים 170 וווט כל אחד, 250 ש"ח, 077-8211118 (33-32)

■ **מכונת קפה** חם/קר תוצרת "נס קפה" חדשה באריזה מקורית (בני-ברק) 300 ש"ח בלבד, 054-7216671 (33-32)

■ **תנור אפיה** אלקטרה + גז 5 להבות, במצב מעולה (בני-ברק), 450 ש"ח בלבד, 054-7216671 (33-32)

■ **למסירה** מפזר חום חדש, דרוש תיקון קל, 052-7168623 (33-32)

■ **מזגן חלון** אלקטרה במצב מצוין, 1.5 כ"ס, רק 500 ש"ח, בירושלים, 050-4120285 (33-32)

■ **GPS** כחדש, מסך גדול, מעודכן 2017 וכרטיס הרחבה לתמונות ושירים, 300 ש"ח, 050-4149122 (33-32)

■ **מכשיר** לבליצנס יחיד, 90 ש"ח בלבד, 058-3289108 (33-32)

■ **מנורה** דקורטיבית כחולה בצורת קובייה, חדש באריזה, 50 ש"ח, 052-4831449 (33-32)

■ **עכבר** + מקלדת אלחוטיים של מיקרוסופט, 75 ש"ח, 052-4831449 (33-32)

■ **פנס** ראש עוצמתי עם נורות לד, חדש באריזה, 30 ש"ח, 052-4831449 (33-32)

■ **אוזניות** אלחוטיות עוצמתיות ונוחות, חדש באריזה, 60 ש"ח, 052-4831449 (33-32)

■ **אזעקה** לקטנועים מנוע מבשט 199, 058-3216830 (33-32)

■ **פלטת שבת** כחדשה, רק 50. נוקיה 208 מגן לא כשר 230 מי-ם, 058-3216830 (33-32)

■ **מזגן** במצב מצוין, 2.5 כ"ס טורנדו, רק 500 ש"ח, 052-7682482 (33-32)

לפרסום בלוח 03-6162228

ריהוט

■ **שידות** וקומודה, מגירות עם מראה וחדר שניה צבע וונגה במצב חדש, 052-4227714 (30-35)

■ **6-8 כסאות** ושולחן צבע וונגה חדשים, אפשרות לשולחן או כסאות בנפרד, 052-4227714 (30-35)

■ **קומודה** 2 מגירות מעץ - דרוש צביעה, 30 ש"ח בב"ב, 050-4113059 (33-34)

■ **שולחן** קטן מעץ, 40 ש"ח בב"ב, 050-4113059 (33-34)

■ **כחדש** - שולחן עץ מלא צמוד לקיר (ללא רגליים), מתקפל, מידות: 79X59, ב- 130 ש"ח, טלפון: 052-3073826 (33-34)

■ **מיטת יחיד** עם מזרן, 290 ש"ח בלבד, 052-5737813 (33-34)

■ **שולחן** כתיבה צבע חום, יפה ומרשים, גם למשרד, 210 ש"ח בלבד, 052-5737813 (33-34)

■ **2 מיטות** משולשות מעץ, במצב מצוין, במחיר מציאה, 500 ש"ח, טלפון: 052-7609959 (33-34)

■ **שולחן** סלון דקורטיבי (90X90), צבע חום, 250 ש"ח, 052-3463482 (33-34)

■ **ארון נעליים** מעץ, דקורטיבי (1.20X0.84X0.16), ב- 200 ש"ח, 3 מגירות, 052-3463482 (33-34)

■ **2 מדפי תליה** על הקיר + זוג תופסנים מעוצבים במצב מצוין, 80 ש"ח, 054-9770855 (33-34)

■ **מזרונים** לחדר שינה במצב מעולה במחיר מציאה, 500 ש"ח, 054-8413099 (33-34)

■ **שידה** 2 מגירות בירושלים, 130 ש"ח, טל': 054-8423405 (33-34)

■ **שולחן** כתיבה + 4 מגירות ניידות (60-120) מעץ לבן, 150 ש"ח, 050-6235101 (33-34)

■ **טואלט** לבן, מראה ושידת מגירה ברוחב 60, ב- 50 ש"ח, 050-9337411 (33-34)

■ **ארונית** ספרים 4 מדפים, בתחתית הארונית סגורה (195X85), ב- 150 ש"ח, 050-6235101 (33-34)

■ **מזרון** כפול, ספוג פולימרי, קפצי פלדה פוקט, 500 ש"ח, 054-7909362 (33-34)

■ **מיטה** יהודית, מצב מצוין עם ארגז מצעים, 350 ש"ח בלבד, 052-5737813 (33-34)

■ **שולחן** מחשב + צג מחשב, 90 ש"ח כל אחד, 052-5737813 (33-34)

■ **4 כסאות עץ,** ריפוד בד משובץ, 500 ש"ח, 054-5705546 (33-34)

■ **תחתית** הייריזר במצב מצוין, ב- 250 ש"ח, 03-6749553 (33-34)

■ **מיטת נוער** מעץ לבן עם מזרון, במצב מצוין, 150 ש"ח, 050-6235101 (33-34)

■ **קומודה** (טואלט) לחדר שינה, 2 מגירות, מראה בצבע ונגה, 150 ש"ח, 050-9337411 (33-34)

■ **ארון** אמבטיה + כיור + מראה, חדש, 60 ס"מ רוחבה, אפוקסי אפור, 500 ש"ח, 052-6309092 (33-34)

■ **6 כסאות** עץ מלא, מרופדים במצב מצוין, בב"ב, 500 ש"ח, 052-7121389 (33-34)

■ **שולחן** אוכל יפהפה במצ במצוין בפ"ת, 350 ש"ח, 053-5303037 (33-34)

■ **מיטה** כפולה מעץ מלא! כולל ארגז מצעים, גודל 1.90X1.40, ב- 500 ש"ח. זיו, 050-6538811 (33-34)

■ **מיטה** מעץ 90 ס"מ רוחב + ראש + ארגז, 100 ש"ח, 052-7168623 (33-34)

■ **X2** בסיס מעץ, מצב חדש למיטה יהודית, 250 ש"ח כ"א, 052-7168623 (33-34)

■ **שולחן** למטבח + מגירות, מצב טוב, 200 ש"ח, 050-5925647 (33-34)

■ **ארון** 2 דלתות + שידת מגירות + מראה, חום בהיר, חדש, 500 ש"ח, 050-3286875 (33-34)

■ **זוג** מזרוני אוויר מתנפחים לטיולים, באריזה, 70 ש"ח כ"א, 050-5206337 (33-34)

■ **כסא אוכל** לילד סלקל. ספה זוגית מעור יוקרתי, 500 ש"ח, 054-8432773 (32-33)

■ **שולחן** + כוורת לחדר ילדים, 400 ש"ח, טלפון: 052-3073826 (32-33)

■ **שולחן** עץ מלא, צמוד לקיר (ללא רגלים), מתקפל, כחדש, מידות: 79X59, ב- 130 ש"ח, טלפון: 052-3073826 (32-33)

■ **שידה** קטנה לבן ושמנת, מעוצבת ומיוחדת, 170 ש"ח, 050-9089110 (32-33)

■ **כסא מנהלים** רחב ונוח, צבע חום, מצב טוב, י-ם, 500 ש"ח, 054-2633790 (32-33)

■ **כסא משרדי** מנגנון סינכרוני וגלגלים, כחדש, 350 ש"ח, 050-4119140 (32-33)

■ **מציאה** בב"ב, 6 כסאות ריפוד מלא, עץ חזק, 400 ש"ח, 054-8447917 (32-33)

■ **מזרון** ליחיד נקי ושמור, מידות: 90X1.80, עובי 20 ס"מ, 100 ש"ח, 03-9307308 (32-33)

■ **שולחן** סלון מעץ טבעי (באמצע זכוכית), כחדש, 150 ש"ח, 050-9337411 (32-33)

■ **ארון** 4 דלתות מעץ לבן (2.40X1.60) במצב מצוין, 200 ש"ח, 050-6235101 (32-33)

■ **מזנון** לסלון (70X2.20) מעץ, ויטרינות, במצב מצוין, 150 ש"ח, 050-9337411 (32-33)

■ **מיטת נוער** מעץ לבן עם מזרון במצב מצויין, 150 ש"ח, 050-6235101 (32-33)

■ **טואלט** לבן, מראה ושידת מגירה ברוחב 60, 50 ש"ח, 050-9337411 (32-33)

■ **ארון** 2 דלתות + מגירה במצב מצוין מאוד, 250 ש"ח, גמיש, 054-9770855 (32-33)

■ **שידה** + מראה יפיפה עץ מלא עם מגירה בעיטור ידית קריסטל, חדשה מהאריזה, 499 ש"ח, 052-7633316 (32-33)

■ **שידה** עם 2 מגירות מעץ מלא, עיטור ידית קריסטל, חדשה מהאריזה, 299 ש"ח, 052-7633316 (32-33)

■ **זוג** מיטות מצוינות, היירייזר + מזרונים נשלפים, 500 ש"ח, 052-7620558, 052-7620958 (32-33)

■ **4 כסאות** עץ, ריפוד בד משובץ, 500 ש"ח, 054-5705546 (32-33)

■ **2 מיטות** נוער מעץ עם ארגז מצעים, 200 ש"ח, 050-8732245 (32-33)

■ **שולחן** דקורטיבי (90X90), צבע חום, 250 ש"ח, 052-3463482 (32-33)

■ **ארון** נעליים מעץ דקורטיבי (1.20X0.84X0.16), ב- 200 ש"ח, 3 מגירות, 052-3463482 (32-33)

■ **X2** בסיס למיטה מעץ, מצב חדש חדש, רוחב 80 ס"מ, 250 ש"ח כ"א, 052-7168623 (32-33)

■ **מיטה** מעץ, רוחב 90 ס"מ כולל ארגז כולל ראש, צבע שמנת, 100 ש"ח, 052-7168623 (32-33)

■ **שולחן** כתיבה + 4 מגירות ניידות (60-120) מעץ לבן, 150 ש"ח, 050-6235101 (32-33)

■ **ארונית** ספרים 4 מדפים, בתחתית הארונית סגורה (1.95X85) ב- 150 ש"ח, 050-6235101 (32-33)

■ **מזרון** קפיצים יחיד, חדש, 250 ש"ח, 053-3364930 (32-33)

■ **כסא** מנהלים. מזוודה ושואב אבק חזק, 100 שח בלבד כל אחד, בני-ברק, 052-5737813 (32-33)

■ **ספה,** מצב מעולה וחזקה 2+3 יחד, 490 ש"ח, אפשר גם בנפרד, בני-ברק, 052-5737813 (32-33)

■ **מעוניין** לתרום ארונות ומיטות במצב מצוין, 3 ארונות, 2 מיטות, ספריה, שולן מחשב במצב מצוין, 054-5482231 ראשון לציון (32-33)

■ **2 מיטות** נוער מעץ עם ארגז מצעים, 200 ש"ח, 050-8732245 (32-33)

■ **מזנון** 2 חלקים בצבע חום דובדבן בהיר בהזדמנות בלתי חוזרת (בני-ברק, 400 ש"ח בלבד, 054-7216671 (32-33)

■ **מיטת מעבר** 60 ש"ח, מעולה, בהרצליה, 052-8162617 (32-33)

■ **מזרונים** לחדר שינה במצב מעולה, במחיר מציאה, 500 ש"ח, 054-8413099 (32-33)

■ **תחתית** הייריזר בצבע אפור, ב- 250 ש"ח, 03-6749553 (32-33)

■ **כסא** משרדי מושב גבוה בצבע שחור, רק 150 ש"ח בירושלים, 050-4120286 (32-33)

■ **שולחן** סלון גדול במצב מצוין, 500 ש"ח, 054-5925787 (32-33)

■ **8 כסאות** סלון במצב טוב, 500 ש"ח, 054-5925787 (32-33)

■ **בהזדנות** גדולה, חדר שינה יהודית, חדשה, כולל שתי מיטות ומזרונים, טואלט גדול, 2 שידות וארגז לשמיכות בצבע חום, דמוי עור, יפה, 500 ש"ח, 054-5482231 (32-33)

■ **ספת יחיד,** מצב כחדש, 120 ש"ח בלבד! 054-8463244 (32-33)

■ **כורסא** - מצב כחדש, 120 ש"ח בלבד, 054-8463244 (32-33)

■ **ארון** 2 דלתות + שידת מגירות + מראה, חום בהיר, חדש, 500 ש"ח, 050-3286875 (32-33)

■ **ארון 2 דלתות** ומגירות, במצב מצוין, 500 ש"ח, גמיש, לפרטים: 054-9770855 (32-33)

תינוקות

■ **שתי** כיסאות רכב לתינוק, שמור במצב מעולה, כל כיסא, 110 ש"ח בלבד, לפרטים: 052-8571371 (33-34)

■ **שידה** לבנה רחבה, 120 ס"מ, סנדוויץ, 200 ש"ח, מצויינת, ב"ב, 050-4113059 (33-34)

■ **מיטת תינוק,** צבע קרם, במציאה, 200 ש"ח, 02-5379135 (33-34)

■ **מיטת תינוק** קטנה מעץ מלא, במצב טוב, צבע לבן, 120 ש"ח, 03-9307308 (33-34)

■ **מיטת תינוק** לבנה + ירוק פיסטוק, כחדשה, 250 ש"ח, 050-5206337 (33-34)

■ **עגלת תינוק** טיולון + "אמבטיה" פג בחולון, 150 ש"ח, 050-5206337 (33-34)

■ **עגלת אמבטיה** + טיולון, חברת בייבי ג'וקר, 500 ש"ח, טל': 054-8413099 (33-34)

■ **עגלת טיולון** בצבע אדום במצב טוב, 100 ש"ח, 054-8413099 (33-34)

■ **סל-קל,** 80 ש"ח, 054-8432271 (33-34)

■ **עגלת תינוק** שלמה (כולל אמבטיה) + כסא האכלה, ב- 300 ש"ח, 054-8410050 (בני-ברק) (33-34)

■ **מיטת תינוק** "שילב" 450 ש"ח, טלפון: 052-3073826 (33-34)

■ **טיולון** תאומים של ד"ר בייבי, במצב מצויין, 500 ש"ח, 054-7938941 (33-34)

■ **עגלת בייבי ג'וגר** במצב טוב מאוד, רק 350 ש"ח, גמיש בב"ב, פל': 054-8402226 (33-34)

■ **מנשא** חברת אינפיניטי כחדש בקושי היה בשימוש, 100 ש"ח, 054-8472277 (33-34)

■ **למסירה** אמבטיה לתינוק ליטף במצב מצוין כולל כל החלקים, 054-8472277 (33-34)

■ **אמבטיה** בייבי ג'וגר אדום כולל חלקים נלווים, 300 ש"ח, 054-8472277 (33-34)

■ **סלקל** לתינוק במצב מצוין, 50 ש"ח, 054-8472277 (33-34)

■ **למסירה** מזרון למיטת תינוק, מצב טוב, 054-8472277 (33-34)

■ **מוניטור** נשימתי לתינוק babyl sense 4, ב- 150 ש"ח, 052-3595314 (31-32)

■ **כסא** אוכל לתינוק - 70 ש"ח, 054-8418449 (31-32)

■ **סל-קל,** 80 ש"ח, 054-8432271 (31-32)

■ **עגלת תאומים,** 500 ש"ח, 052-7396092 (31-32)

■ **שידה** לבנה רחבה במיוחד, מצויינת, 200 ש"ח, 050-4113059 (131-32)

■ **סל-קל** לתינוק, מצב טוב, 50 ש"ח, 054-8457681 (131-32)

■ **בבני-ברק,** כסא אוכל לתינוק עם מגש, 100 ש"ח, 054-8457681 (131-32)

■ **עגלת תאומים** מקלרן במצב מצוין, רק 250 ש"ח, טל': 054-8486993 (131-32)

■ **למסירה,** כסא אוכל לתינוק, שמתחבר ע"ג כסא רגיל, 03-5741096 (131-32)

■ **עגלת פג** מפוארת, משולבת: שכיבה + טיולון, ב- 500 ש"ח בלבד! 052-7116411 (131-32)

■ **ברה"ע** לול מתקפל מעץ מלא + מזרון, ב- 490 ש"ח, 052-7966786 (131-32)

■ **סל-קל,** 80 ש"ח, 054-8432271 (132-33)

■ **כסא אוכל** לילד סלקל. ספה זוגית מעור יוקרתי, 500 ש"ח, 054-8432773 (132-33)

■ **עגלה** עם אמבטיה, פרגו, 290 ש"ח, 052-5737813 (132-33)

■ **עגלה** מאקלארן, 210 ש"ח בלבד, 052-5737813 (132-33)

■ **עגלת אמבטיה** וטיולון של ניו יורק, שמורה - קרם, 450 ש"ח, 052-7733994 (132-33)

■ **כסא בוסטר** חברת בייבי סייף במצב מצוין, 100 ש"ח, 052-7733994 (132-33)

■ **סל קל** במצב מצוין, נקנה לפני כשנה, 150 ש"ח, 052-7733994 (132-33)

■ **מיטת תינוק** "שילב" 450 ש"ח, טלפון: 052-3073826 (132-33)

■ **הזדמנות כחדשה!** עגלת תינוק איטלקית (אמבטיה וטיולון), צבע כתום + אפור, טלפון: 052-3073826 (132-33)

■ **עגלת תאומים** דגם ELITE "בייבי גוגר" - 400 ש"ח, 050-6651365 (132-33)

■ **עגלת אמבטיה** + טיולון חברת בייב ג'וקר, 500 ש"ח, טל': 054-8413099 (132-33)

■ **עגלת טיולון** בצבע אדום במצב טוב, 100 ש"ח, טל': 054-8413099 (132-33)

■ **עגלת טיולון** לתינוק Baby Safe במצב מצויין בפ"ת, בצבע ירוק, 300 ש"ח, טל': 054-7716364 (132-33)

■ **מיטת תינוק** ד"ר בייבי במצב טוב מאוד, רק 180 ש"ח בירושלים, 050-4120286 (132-33)

■ **עגלת תאומים,** 500 ש"ח, 052-7396092 (132-33)

■ **תינוקיט,** מהממת לתינוקת עם שכבת מזרון רכה + רשת, 50 ש"ח, 052-7661343 (132-33)

■ **לול** חום מעץ - 200 ש"ח, 053-3364930 (132-33)

■ **שידת החתלה** צבע חום, 4 מגירות מצויינות, 180 ש"ח בלבד, בני-ברק, 052-5737813 (132-33)

תקשורת

■ **בלוטוס** עם חוט חברת NOA חדש באריזה, 150 בלבד, בבית שמש וי-ם, 054-8446370 (133-34)

■ **34K,** כשר, כחדש + אחריות (+ ז.הלכה, דף היומי וכו'), 250 ש"ח, 052-7171917 (133-34)

■ **אוזניית בלוטוס** פלנטרוניקס איכות טובה, חדש באריזה, 200 ש"ח, 054-7612883 (133-34)

■ **אוזניית בלוטוס** חדשה באריזה, פלטרוניק דגם M70 ב- 149 ש"ח, 053-3188804/5 (133-34)

■ **פלאפון** נוקיה c2 כשר במצב מצוין, 250 ש"ח, פלאפון: 050-4110225 (133-34)

■ **טלפון חכם** איכותי, 5 אינץ, חדש באריזה, 400 ש"ח, 052-4831449 (133-34)

■ **נוקיה** c2 כשר מצב מצוין + מגן, 249 ש"ח, 054-8472277 (133-34)

■ **סמסונג** young, ב- 250 ש"ח, 050-4149457 (133-34)

■ **טלפון** סמסונג ומטען במצב מעולה, ב- 250 ש"ח, 052-2421622 (132-33)

■ **פלאפון** סמסונג B110 ב- 120 ש"ח, מאושר ועד הרבים, 052-7149509 (132-33)

■ **טלפון** חכם איכותי, 5 אינץ, חדש באריזה, 400 ש"ח, 052-4831449 (132-33)

■ **E1200** כשר + מגן, תומך הכול, 120, 058-3216830 (132-33)

■ **פלאפון** חברת אקסניום, מצב מעולה, 100 ש"ח, 054-8430025 (132-33)

כללי

■ **בהזדמנות** תכולת דירה עקב מעבר לחו"ל, מכשירי חשמל וריהוט במצב מצוין, 054-8433048 (32-33)

■ **לרתמיקאיות, אקורדיון אטלקי קטן, 32 בסים, במצב מצוין, 052-2503617** (31-34)

■ **תיקים** לסמינר וכן תיקי צד מהממים במגוון צבעים ובמצב חדש! 10-30 ש"ח! 054-9916837 (יו-ם) (31-31)

■ ***ספרי חשבון** "נחשב גאומטריה" חלק ב' ורוד. חלק א' ירוק *"עלי כותרת" *"קשר ולעניין" *דקדוק-הפועל בפועל, 10 ש"ח כ"א 054-9916837 יו-ם (31-34)

■ **חלונות,** דלתות, וירינות לסלון יד 2 וחדש, מהיצרן לצרכן, 050-5274348, 03-6884123 (31-34)

■ **6 חלונות** קומפלט כולל מסגרת תריס ורשת, 300 ש"ח כ"א, 050-2596537 (33-36)

■ **6 דלתות** פנדור כולל משקופים והלבשות כחדשות, 400 ש"ח כ"א, 050-2596537 (33-36)

■ **מעקה עץ** מהודר למדרגות, 500 וסורגים מהודרים לחלונות, 100 ש"ח, 050-2596537 (33-36)

■ **דלת** לממ"ד 500 ש"ח, וחלון קומפלט לממ"ד 500 ש"ח, 050-2596537 (33-36)

■ **תיקים לסמינר** וגם תיקים קטנים ליציאות, מגוון בצבעים במצב חדש! עד 15 ש"ח, 054-9916837 (יו-ם) (33-34)

■ **שעון חכם** חדש באריזה כולל טלפון מצלמה ועוד, 150 ש"ח, 054-8461535 (33-34)

■ **סידור** בית תפילה ע"מ מעור אמיתי מילר חדש, 120 ש"ח, 054-8461535 (33-34)

■ **ילדותנו** לכיתה ו'. ישורון. מצב מצוין, 25 ש"ח, ב"ב, 054-8063853 (29-32)

■ **"הדקדוק** בלשון שלי". 4. כהן. 20 ש"ח. "בין השורות" ד'. 20 ש"ח. "מבט למרחב" ג'. 20 ש"ח "יש פיתרון" גיאומטריה ה' 10 ש"ח, 054-8063853 ב"ב (29-32)

■ **מציאה! פאה חדשה בקופסא, 100% טבעי "גלית איטליה" 850 ש"ח בלבד! 054-8443223** (50-47/17)

■ **שטיח** מצב מצוין, 2.35X1.65, ב- 250 ש"ח, 054-5705546 (133-34)

■ **אינצקלופדיה** תלמודית, כחדשה, כרכים א-כ + ספר מתפחות, 500 ש"ח, 052-7171917 (133-34)

■ **תריסים** כולל מסגרת 3 פלטות, 3.15X1.29, ב- 300 ש"ח, 050-5925647 (133-34)

■ **חלונות** זכוכית כולל מסגרת 3 פלטות, 3.15X1.29, ב- 300 ש"ח, 050-5925647 (133-34)

■ **תריסים** 3 פלטות כולל מסגרת, 3.50X1.40, ב- 300 ש"ח, 050-5925647 (133-34)

■ **תריסים** כולל מסגרת 1.55X1.40, ב- 150 ש"ח, 050-5925647 (133-34)

■ **הוברבורד** נקנה לפני שבועיים, רק ב- 500 ש"ח. 050-4142171 (133-34)

■ **מכונות ממתקים** במחיר אפסי, רק 250 ש"ח, 050-4111837 (133-34)

■ **כרית לכינור,** גודל חצי, חדש לגמרי, 30 ש"ח, 054-8454536 (133-34)

■ **סורגים** לסלון 3X.20 מ' בערך, 050-4113059 (133-34)

■ **שמלת ערב** לבת, מידה 14, חדשה, 150 ש"ח, 050-4113059 (133-34)

■ **שמלת ערב** יפיפיה לבת, מידה 14, כסף פייטים, כחדשה, 150 ש"ח, 050-4113059 (133-34)

■ **גיטרה** כולל כיסוי, 300 ש"ח, טלפון: 052-3073826 (133-34)

■ **מזוודה** טובה כמו חדש, 90 ש"ח, 052-5737813 (133-34)

■ **שרקנים** בוגרים, 35 ש"ח כ"א (זכר ונקבה), 052-7117882 (133-34)

■ **זוג** אוגרים סבירים, לא נושכים בשתים עשרה ש"ח (אפשרות לכלוב), 052-7117882 (133-34)

■ **חלק** מכרכי ש"ס שוטנשטיין, חדשים, 80 ש"ח לכרך, 050-4117347 (133-34)

■ **זוג** שרקנים ב- 75 ש"ח, 050-4140697 (133-34)

■ **אופניים** בכמה גדלים לילדים, 80 ש"ח בלבד, 058-3245685 (133-34)

■ **נעליים** ניו בלנס חדשות, מידה 43 לגרב, רק 150 ש"ח 058-3245685 (133-34)

■ **ספר** בישול חדש, מכיל מתכונים קלים וזמינים, 50 ש"ח, 052-4831449 (133-34)

■ **צנצנת** פורצלן מפוארת לאחסון עוגיות, חדשה באריזה, 65 ש"ח, 052-4831449 (133-34)

■ **כרטיסיות** מתכונים לילדים, מעודד אכילה בריאה, חדש, 40 ש"ח, 052-4831449 (133-34)

■ **פלסטלינה** צבעונית לילדים, 24 צבעים, חדש באריזה, 30 ש"ח, 052-4831494 (133-34)

■ **ארנק** מאלומיניום לנשיאה אלגנטית של כרטיסי אשראי, 20 ש"ח, 052-4831449 (133-34)

■ **משחק** תואם לגו משאית, 160 חלקים, חדש באריזה, 40 ש"ח, 052-4831449 (133-34)

■ **צידנית** רכה מתקפלת לנשיאה על הגב, 15 ליטר, חדשה, 40 ש"ח, 052-4831449 (133-34)

■ **מעמד** קרמיקה למפיות נייר, צורת רימון, 20 ש"ח, 052-4831449 (133-34)

■ **אוגר** סיבירי 10 ש"ח + כלוב 60 ש"ח בני-ברק, 054-8423815 (133-34)

■ **זוג** שרקנים חמודים ומטופחים, 90 ש"ח, ב"ב, 054-8423815 (133-34)

■ **זוג** ארנבות חצי ננסיות לבנות ומטופחות, 100, ב"ב, 054-8423815 (133-34)

■ **עלוני פרשת שבוע** (22 שנה), מבחר גדול, 250 ש"ח, 052-3463482 (133-34)

■ **כל** החומר הלימודי הדרוש לקבלת רשיון "מדביר מוסמך" 150 ש"ח, 052-3463482 (133-34)

■ **קסדה** לאופניים מידה X/XL כחדש, 50 ש"ח, 052-3463482 (133-34)

■ **שטר** 20 ש"ח במהדורת 60 שנה למדינה, ב- 40 ש"ח בלבד! 053-4106362 (133-34)

■ **חליפת בגיר** חדשה לגמרי, שחור חלק + מכנס מ. 54, 500 ש"ח, 055-6789860 (133-34)

■ **כלוב** קטן לאוגר בצבע תכלת/לבן, 10 ש"ח בחולון, 050-5206337 (133-34)

■ **טלפון** נוסטלגיה לחיצים זמיר בחולון, 30 ש"ח, 050-5206337 (133-34)

■ **זוג** פמטים דקורטיביים מברזל שחור, 50 ש"ח, 052-4831449 (133-34)

■ **אופנים** כחולים, מידה 14, מצויינים, 180 ש"ח, גמיש, 050-4178077, 072-2344934 (133-34)

■ **ברה"ע** למכירה מגירות למקרר + מדפי זכוכית, החל מ- 50 ש"ח, 052-7966786 (133-34)

■ **ברה"ע** למכירה אופניים "24 טורנדו כחול/אפור, ב- 290 ש"ח, 052-7966786 (133-34)

■ **מציאה!** אקוריום 70/60 עומק 30 + אביזרים, 250 ש"ח בלבד, 054-8472277 (133-34)

■ **אוגרים** סיברי + כלוב מאובזר מאוד, 100 ש"ח, 054-8472277 (133-34)

■ **נטסטיק** ZTE MF190, ב- 100 ש"ח בלבד, 054-8472277 (133-34)

■ **מגירות** למקפיא מקרר א.תדיראן ורשת חיצונית תחתונה, 50 ש"ח לפריט, 054-8439150 (133-34)

■ **שטיחון** כרמל בצבע אדום/כחול בחולון, 120X74 ס"מ, 40 ש"ח, 050-5206337 (133-34)

■ **אופניים** שני גלגלים לגילאי 6-12, 100 ש"ח, 050-5206337 (133-34)

■ **דיקטים** וקרשים לסוכה, 052-7637764 בערב (133-34)

■ **ילקוט** הלו קיטין קל גב, חדש, 85 ש"ח, 050-4117446 (133-34)

■ **ארנק** עור יוקרתי של מותג עימנואל חדש ללא שימוש, 190 ש"ח לאישה, 054-9784433 (133-34)

■ **טוש"ע** נדה שירת דבורה קפג - ר"ב, ב- 80 ש"ח בלבד, 054-8472277 (133-34)

■ **קצות החושן** הוצאת מאורי אור חדש, 30 ש"ח, 054-8472277 (133-34)

■ **קובץ** מפרשים קידושין חלק א' ב', 70 ש"ח כ"א, 054-8472277 (133-34)

■ **משנה ברורה** חדש באריזה הוצאת ברוכמן, 40 ש"ח, 054-8472277 (133-34)

■ **שיטה מקובצת** כל הסט, חדש למרי, 100 ש"ח בלבד, 054-8472277 (133-34)

■ **תוספות** הרא"ש חדש לגמרי, 100 ש"ח בלבד, 054-8472277 (133-34)

■ **חידושי הרשב"א** סט חדש לגמרי, 100 ש"ח בלבד, 054-8472277 (133-34)

■ **בלוני גז** 2 טנים, 70 ש"ח כ"א, מתאים ליח"ד, 054-8472277 (133-34)

■ **בהזדמנות** 4 אופניים עם גלגלי עזר, 100 ש"ח, 050-9089110 (133-34)

■ **משקפת** גדולה כחדשה, באריזה, ב- 240 ש"ח, 054-8445520 (133-34)

■ **מגש** לחלות שילוב עץ וכסף, חברת הצורפים, 200 ש"ח, 052-7154392 (133-34)

■ **פאה** חדשה באריזה במחיר סמלי של 350 ש"ח, 050-6205147 (133-34)

■ **טיטולים** למבוגרים שקמה, מידה L, ב- 40 ש"ח, 054-8312459 ירושלים (133-34)

■ **מכונות ממתקים** של שקל ב- 250 ש"ח כ"א, 050-4111837 (133-34)

■ **שרקנים** בוגרים, 35 ש"ח כ"א (זכרים ונקבות), 050-4111837 (133-34)

■ **2 חוברות** מג'יקל לניגון בגיטרה, חדשות ממש, 90 ש"ח, 050-4149122 (133-34)

■ **מזוודת איפור** נפתחת, קשיחה, כסופה - 200 ש"ח, 053-3364930 (132-33)

■ **ברה"ע** למכירה, תיק מזוודה שחור, מידות 55X35X15, ב- 160 ש"ח, 052-7966786 (132-33)

■ **ברה"ע** למכירה, מזון מיוחד לכלב וחתול, שק 15 ק"ג, ב- 190 ש"ח, 052-7966786 (132-33)

■ **בב"ב,** אופניים ירוקות, גלגל 20, ב- 80 ש"ח, 03-6749553 (132-33)

■ **חליפה** לגבר, מידה 50 אפורה, חדשה + עניבה, 220 ש"ח, 054-8430025 (132-33)

■ **מכשיר** כושר סטפר כמעט חדש, 230 ש"ח, 054-8430025 (132-33)

■ **כובע** קנייטש 55 שנקנה בועד הרבנים, ב- 250 ש"ח, כחדש, ב- 130 ש"ח, 052-7115512 (132-33)

■ **תוכי** מאולף מסוג קווקר, יכול לדבר במחיר מציאה, 450 ש"ח, 054-8483305 (132-33)

■ **הגדה** של פסח חב"ד, 500 ש"ח, 052-7154392 (132-33)

■ **ארנבת** + כלוב חדש, 250 ש"ח, לפרטים: 054-8450888 (132-33)

■ **אופניים** לילד, גודל 20 כמו חדש, 180 ש"ח בלבד, 052-5737813 (132-33)

■ **כסא מנהלים.** מזוודה ושואב אבק חזק, 100 שח בלבד כל אחד, בני-ברק, 052-5737813 (132-33)

■ **שמלת ערב** מחנות רצי כמעט חדש, מידה 48, 450 ש"ח, 052-7676856 (132-33)

■ **סטנדר** במצב טוב רגלי מתכת, 150 ש"ח, 052-7676856 (132-33)

■ **ספרי לימוד** שילובים במטמתיקה, סודות הלשון, 30 ש"ח, 052-7676856 (132-33)

■ **זוג** פינקים לבנים מטופחים ב - 70 ש"ח, אפשרות לכלוב, 054-8415693 (132-33)

■ **אקווריום** גדול + פילטר + חצץ וצמחים + 6 דגים ומנקה, ב- 200 ש"ח, גמיש, 054-8415693 (132-33)

■ **ידיעת הטבע** ז' ח' + take it easy (ללא דיסק), 30 ש"ח כ"א, 052-7128580 (יו-ם) (132-33)

■ **מזוודה** לפאה, חדשה, תוצרת חוץ - 100 ש"ח, 050-4102942, 02-5376689 (132-33)

■ **בית** לילדים מפלסטיק קשיח עם חלונות ודלת, מידות: 78*93*107, ב- 250 ש"ח, טלפון: 052-3073826 (132-33)

■ **גיטרה** כולל כיסוי, 300 ש"ח, טלפון: 052-3073826 (132-33)

■ **שטיח** במצב מצוין, 2.35X1.65, ב- 250 ש"ח, 054-5705546 (132-33)

■ **מכשיר** בריתה חדש בקופסא ללא מסנן, 50 ש"ח בלבד, 052-7168623 (132-33)

■ **אריגים** (בדים) במחיר מיוחד, 500 ש"ח בלבד, 054-7216671 (132-33)

■ **התקן** למניעת נחירות, חדש באריזה, 350 ש"ח במקום 690 ש"ח, 050-8883932 (132-33)

■ **דשא** סנטטי 2 מטר 4 X מטר, חדש באריזה, רק 400 ש"ח, 052-7682482 (132-33)

■ **תריס** וחלון, צבע משי, גודל 90 ס"מ, 250 ש"ח, 052-7682482 (132-33)

לא שיפצנו-רק החלפנו אמבטיה!!!

תיקון, ציפוי והלבשה של אמבטיה חדשה ב-3 שעות

47 שנות ותק

זאב אמבטיות

המלצות רבות באיזורים החרדיים ניתן לראות דוגמאות

מ. ראשי: 09-9584862 סניפים: 02-5333862 03-5445901 04-8361130

למכירה
מבחר פאות יד שנייה
במצב טוב, טרייד אין- החלפה
מקבלים פאות למכירה בבני ברק
050-203-00-07
בקרו באתר: www.wig-2.com

■ **ילקוט** מודן לילדה, הייברי, מצב מצוין, בירושלים, 30 ש"ח, 052-7128580 (132-33)

■ **2 חולצות** תלבושת ב"ו מטרסדורף, מידה 6+8, 20 ש"ח כ"א (יו-ם), 052-7128580 (132-33)

■ **ספר חשבון,** מסלולים 1+2 לכיתה ח', 30 ש"ח כ"א (יו-ם), 052-7128580 (132-33)

■ **תנור** נפט חדיש, 400 ש"ח + ג'ריקן נפט, 02-5376689, 050-4102942 (132-33)

■ **אוגרים** סבירים, לא נושכים ב- 12 ש"ח (בין השעות חמש לתשע), פל': 052-7117882 מרדכי (132-33)

■ **מדבר** לרכב רק 100 הגה כיסוי איכותי חדש 80 מיו-ם, 058-3216830 (132-33)

■ **רשת** כסא חדשה לקטנוע, 120 סבל כנף למובי 100 מיו-ם, 058-3216830 (132-33)

■ **מדבר** חדש + אחריות, לרכב 299 ג'ק לרכב חדש 60 מיו-ם, 058-3216830 (132-33)

■ **ערכה** לטיפול פנים קמטים חורים פצעים ועוד, מיוחד, רק 199 - מיו-ם 058-3216830 (132-33)

■ **מנעול** שרשרת קשה לפריצה ואורך, חדש, 150 מיו-ם, 058-3216830 (132-33)

■ **רמקולים** לרכב אחוריים 2 ב- 100 רדיו דיסק 100 מיו-ם, 058-3216830 (132-33)

■ **חליפות** שלושה חלקים לבנים במצב חדש, כחול ככה, מידות 1,5,7,8,9, ב- 150 ש"ח, 052-7676856 (132-33)

■ **פאה** לילמוד פאנות, 100 ש"ח, 058-3289108 (132-33)

■ **גמרא** לישיבות, 50 ש"ח, 058-3289108 (132-33)

■ **בלון** גז גדול, 400 ש"ח, 050-7656408 (132-33)

■ **אופני ילדים** ורודים "18", ב- 130 ש"ח, פ"ת, 052-2421622 (132-33)

■ **אופניים** הילוכים 26" במצב טוב, 400 ש"ח, טל': 052-2421622 (132-33)

■ **אופני הילוכים** "26, ב- 300 ש"ח, 052-2421622 (132-33)

■ **וילון** לסלון 4 חלקים, צבעים קרמל ושמנת, 5.2X2.5, ב- 250 ש"ח, 054-8476805 (132-33)

■ **כלי עבודה** לילדים, 20 ש"ח, בב"ב, 052-7600336 (132-33)

■ **ילקוט** "הלו קיטי" מעולה ומדהים לכיתות הנמוכות מתאים לנשיאה עם עגלה בלבד, 80 ש"ח, בב"ב, 052-7600336 (132-33)

■ **פאקט** מלבורו אדום, 250 ש"ח בלבד - בני-ברק, 053-3181042 (132-33)

■ **גמ"ח** תיקים לגג הרכב (צמיגג), כלולים מתקפלים ללא עלות, לפרטים: 052-7153054, 054-8484434 (132-33)

■ **נעלי עקב** שפיץ חדשות 39, ג'מש שחור "ספרינג" מהממות, 180 ש"ח, 052-7661343 (132-33)

■ **נעלי ספורט** קאטר פלר כחדשות, מידה 42, 150 ש"ח, 052-7663109 (132-33)

■ **סוללה** לאופניים חשמליות, חדש באריזה, חברת סמסונג, 36 וולט, 499 ש"ח, 058-3271551 (132-33)

■ **ספר** בישול חדש, מכיל מתכונים קלים וזמינים, 50 ש"ח, 052-4831449 (132-33)

■ **צנצנת** פורצלן מפוארת לאחסון עוגיות, חדשה באריזה, 65 ש"ח, 052-4831449 (132-33)

■ **פלסטלינה** צבעונית לילדים, 24 צבעים, חדש באריזה, 30 ש"ח, 052-4831449 (132-33)

■ **שעון יד** לבחורה עם תאריך, חברת "שווס" חזק ואיכותי, ב- 150 ש"ח, 052-5918474 (132-33)

■ **משקפי שמש** חברת "ארוקה" במצב חדש, ב- 100 ש"ח, 052-5918474 (132-33)

■ **ארנק** לאישה חדש יפה, ב- 50 ש"ח, 052-5918474 (132-33)

■ **כלוב** לארנב, 80 ס"מ במצב טוב, אביזרים, 120 ש"ח, ירושלים, 054-8412382 (132-33)

■ **עלוני פרשת שבוע** (22 שנה), מבחר גדול, 300 ש"ח, 052-3463482 (132-33)

■ **כל** החומר הלימודי הדרוש לקבלת רשיון "מדביר מוסמך" 150 ש"ח, 052-3463482 (132-33)

■ **קסדה** לאופניים מידה X/XL כחדש, 50 ש"ח, 052-3463482 (132-33)

■ **ארנבת** יפה וחמודה, 50 ש"ח בלבד, 03-6180242, 054-8414641 (132-33)

■ **ארנק** מאלומיניום לנשיאה אלגנטית של כרטיסי אשראי, 20 ש"ח, 052-4831449 (132-33)

■ **צידנית** רכה מתקפלת לנשיאה על הגב, 15 ליטר, חדשה, 40 ש"ח, 052-4831449 (132-33)

■ **זוג** פמוטים דקורטיביים מברזל שחור, 50 ש"ח, 052-4831449 (132-33)

■ **מצלמה** 175 canon ixus כחדשה, שנתיים אחריות, 400 ש"ח, 054-8443867 (131-32)

■ **גליונות** "מאורות הדף היומי" של שנים רבות, 250 ש"ח, 054-5699552 (131-32)

■ **אופניים** במצב מצוין, הילוכים, גודל 20, 175 ש"ח, 054-8409126 (131-32)

■ **נעליים** חדשות לנשים (לאשה-נערה) השפפיס, ספורט עם שרוכים, 200 ש"ח, 054-8409126 (131-32)

■ **שילובים** במתמטיקה כחול, חלקים א' ב' ג', כתה ז', 80 ש"ח הכול, 052-2729146 (131-32)

■ **נקרא** בדרכינו ספר הבנת הנקרא דורות אופק מהדורה חדשה, 30 ש"ח, 052-2729146 (131-32)

■ **אנגלית** well done 5 ספר וחוברת עבודה, 35 ש"ח הכל, 052-2729146 (131-32)

■ **מתמטיקה** לכתה ז' חלק א', סדרת צמרת, 15 ש"ח plug ti in חוברת עבודה, 10 ש"ח, 052-2729146 (131-32)

■ **מעמד** לטלפון/עציץ עץ טבעי, 50 ש"ח, 050-7463631 (131-32)

■ **מעמד** לעיתונים/מערכת/ כל דבר עץ טבעי, 150 ש"ח, 050-7463631 (131-32)

■ **3 תמונות** נוי לתליה גובה 40-45 סמ', 100 ש"ח, 050-7463631 (131-32)

■ **4 וילונות** ארוכים, 2 לבן פרחוני קטן ו- 2 תחרה - 150 ש"ח, 050-7463631 (131-32)

■ **נעלי לייק** חדשות ללא נעילה, מידה 40 - 200 ש"ח, 050-7463631 (131-32)

■ **הר** דיסק TB1 כחדש ממש במחיר של 270 ש"ח, 052-7122839 (131-32)

■ **נעלי בית** קרוקס חדשות, בז', מידה 6-8, 100 ש"ח! 03-6197750 (131-32)

■ **מעיל** גשם לאישה, כחול, חדש, מידה 12, 190 ש"ח! 03-6197750 (131-32)

■ **מצלמה** דיגיטלית casio טובה מאוד, 220 ש"ח + נרתיק בירושלים, 052-7117847 (131-32)

■ **כרית** לכינור, גודל חצי, חדש לגמרי, 30 ש"ח, 054-8454536 (131-32)

■ **גדר** לבנה למרפסת, כ- 6 מטר, 200 ש"ח, מחולקת, 050-4113059 (131-32)

■ **גגון** לרכב מאלומיניום כמו של מונית, ב- 500 ש"ח, 050-4145023 (131-32)

10 מגלים ◀ 1,000,000 קוראים
מזל וברכה
03-6162228

■ **רדיו** דיסק מקורי החדש מפורק מרכב מזדה 3, 500 ש"ח, 054-8412903 (n31-32)

■ **כלוב** לציפורים - 70 ש"ח. אוכל לתוכים ולקנרים - 10 ש"ח, 054-8412903 (n31-32)

■ **ספר** בישול חדש, מכיל מתכונים קלים וזמינים, 50 ש"ח, 052-4831449 (n31-32)

■ **צנצנת** פורצלן מפוארת לאחסון עוגיות, חדשה באריזה, 65 ש"ח, 052-4831449 (n31-32)

■ **כרטיסיות** מתכונים לילדים, מעודד אכילה בריאה, חדש, 40 ש"ח, 052-4831449 (n31-32)

■ **פלסטלינה** צבעונית לילדים, 24 צבעים, חדש באריזה, 30 ש"ח, 052-4831494 (n31-32)

■ **ארנק** מאלומינים לנשיאה אלגנטית של כרטיסי אשראי, 20 ש"ח, 052-4831449 (n31-32)

■ **משחק** תואם לגו משאית, 160 חלקים, חדש באריזה, 40 ש"ח, 052-4831449 (n31-32)

■ **צידנית** רכה מתקפלת לנשיאה על הגב, 15 ליטר, חדשה, 40 ש"ח, 052-4831449 (n31-32)

■ **מעמד** קרמיקה למפיות נייר, צורת רימון, 20 ש"ח, 052-4831449 (n31-32)

■ **זוג** פמוטים דקורטיביים מברזל שחור, 50 ש"ח, 052-4831449 (n31-32)

■ **נעלי גבר** "פאקו מרטין" מידה 42, כמעט חדשות, 120 ש"ח, 052-7676856 (n31-32)

■ **סט** שמלות לאירוע לנשים ולילדות, 100 ש"ח, תמונות במייל, 02-5371647 (n31-32)

ביקוש עבודה

■ **אדם** מנוסה בטיפול בחולים סיעודיים מעוניין לטפל פרטי או בבית חולים. 050-5489925 03-5791296 (00-00)

■ **מעוניין** בעבודה עם קשישים, נאמן, מסור, בעל סבלנות ויחס חם + נסיון בתחום והמלצות, 055-6672036 (51-18/17)

■ **אברך** בעל ניסיון מעוניין ללמד שיעורים פרטיים לנערים או מבוגרים. 054-8442722 (17-16/17)

■ **מגיה** מקצועי ותיק מעוניין בעבודה בכל הסוגים בב"ב, 054-8476500 (25-28)

■ **בלי רכב,** מעוניין לשמש כנהג לרב/איש עסקים בבני-ברק, 054-8476500 (25-28)

■ **אשה** מסורה מעוניינת לטפל בקשישה+ עבודות בית קלות. 03-6197601 (17-16/17)

■ **אדם מנוסה,** אחראי ואמין עם המלצות, מעוניין לטפל בקשישים בביתם, 054-8403007 (n28-29)

■ **רואת חשבון** עם רשיון מחפשת עבודה, טל': 054-7569472 (n28-29)

■ **בבחורה** אמינה מעוניינת במגורים תמורת עזרה, 050-5452474 (n28-29)

■ **אקדמאי** חרדי, מומחה בהקמת צוותי מכירות והפעלתם, תוצאות מדהימות!! 050-4160390 (n33-34)

■ **אברך** מעוניין ללמד נערים בכל נושא באזור ב"ב, פל': 058-3238116 (n33-34)

■ **מנהל** אירועים אחראי בעל נסיון רב, פנוי לניהול אלם שמחות, 050-4673311 (n33-34)

■ **אברך** עם נסיון, מעוניין בעריכה והגהה תורנית, 050-4134944 (n33-34)

■ **אקדמי** חרדי, עברית רהוטה, אנגלית טובה + מחשב, במשרה עם שכר גבוה בלבד, אפשרי מהבית, 050-4160390 (n33-34)

■ **מעוניית** לעבוד כסייעת צמודה לילד/ה באזור זכרון מאיר ב"ב, 050-4117446 (n33-34)

■ **עובד** נקיון למוסד חינוך אחרי שעות הלימודים, עדיפות לירושלים, 053-3056206 (n33-34)

■ **אברך** פנוי לנקות את בניינכם פעם בשבוע, 052-7137706 (n31-32)

■ **התפנה** מנהל חברה ומקדם מכירות וותק 19 שנה, ידע מקיף, 050-7656408 (n32-33)

■ **גרפיקאית** מקצועית בעלת נסיון מעוניינת במשרה בכל תחומי הגרפיקה, 050-4127701 (n32-33)

■ **מזכ"ל** עמותה של רב, אנגלית, ניהו"ח, הו"ק, מרכב"ה, מס"ב, כספים ותרומות 12 שנים, 052-7633316 (n32-33)

■ **בוגר** נתיבות עולם, תואר שני בתקשורת, נסיון במדיה, ב"קירוב" ובניהול, במשרה בכירה! 050-4160390 (n32-33)

דרושים

הודעה

לפי חוק הזדמנות שווה בתעסוקה, כל מודעה בעיתון זה שיש בה משרה מוצעת או תוארה להכשרה מקצועית או הודעה בדבר שלוחה-מתיחסת לשני המינים הודעה זו מהווה חלק מלשון כל המודעות הנ"ל המתפרסמות בעיתון זה.

■ **לכיפות** לוין בב"ב, תופרות במפעל למשרה מלאה, 03-5704491 או לפקס: 03-5702721 (33-34)

■ **למינימרקט** בב"ב דרוש קופאי ערב/בוקר, שכר טוב למתאימים, 050-2044066 (33-36)

■ **לחברה** תוכנת ניסוי בג.שמואל, דרוש/ה נציג/ה מכירות עם נסיון ומוטיבציה עם אפשרות קידום לקו"ח: onfo@b-tax.co.il (33-34)

■ **דרוש** עובד נקיון, 8 שעות ביום, לישיבה בבני-ברק, 055-6777042 (33-34)

■ **"אצל בתיה" דרושה מוכרת לבוקר, אחראית חנות, נסיון חבוה, תשלום בהתאם, 054-7212985** (33-34)

■ **תיווך.** דרושה עובדת לעבודה במשרד תיווך, שעות גמישות, אין צורך בנסיון קודם, העבודה תמורת עמלות ואחוזים, מאזור ב"ב בלבד. 03-5444815/054-7477054, מוטי (33-33)

■ **לחברה** בתחום המיזוג, דרוש עוזר מתקין, לפרטים: 050-6698777 (33-36)

■ **דרושים** סדרני סחורה לסופרים באזור המרכז, עבודה קבועה, מ.מלאה, תנאים טובים, מיידי, מגיל +18 054-7261045 ,052-5960404 (33-36)

■ **לתות קידס** - בגדי ילדים בב"ב, דרושות עובדות לעבודה במשמרות, 054-7694962 (33-34)

■ **דרושה** עובדת לעבודות בית קלות, 60 ש"ח לשעה, 054-3607420 (33-33)

דרוש\ה לעבודה משרדית
באזור המרכז
מוכשר\ת מאוד בלבד
שליטה גבוהה
במחשב + חשבונאות
פקס 03-6128483
davidp.rtd@gmail.com

לארגון זק"א
דרושים/ות נציגי/ות מכירות טלפוניים
שעות עבודה נוחות
9:00-14:00
שכר בסיס 30₪ לשעה
+ בונוסים גבוהים ותנאים סוציאליים.
סביבת עבודה נעימה והטרוגנית
לפרטים:
052-3000241

■ **ל"חלום של גן" בגבעת שמואל, דרושות:**
1. סייעת בוקר לגיל שנה.
2. סייעת צהריים 14:30-17:00, תנאים מצויינים, 052-7177524 (33-36)

■ **דרושות** למעון בק.הרצוג, עובדות חרוצות נקיות *עוזרת טבחית, מטפלת למשרה מלאה, תנאים טובים למתאימות, 050-4146721, 03-5792896 (33-36)

■ **דרושות** עובדות למעון יוקרתי, 7 דק נסיעה מב"ב, שכר גבוה, 052-7643131, 052-7130006 (33-34)

■ **לארגון** רפואי מזכיר/ה לעבודה מהבית, לעבודה מול רופאים ועבודה משרדית, 3-4 שעות ביום, 3,000 ש"ח. קריירה, 072-22-222-62 (33-33)

■ **למשרד** בירושלים מזכיר/ה לניהול משרד, 4 שעות ביום, א-ה 8:30-12:30 - גמיש, 3,000 ש"ח. קריירה, 072-22-222-62 (33-33)

■ **עוזר/ת** אישי/ת בכיר/ה למנכ"ל חברה, סמוך לבני-ברק, לניהול יומן, ועוד שעות נוחות, 10,000 ש"ח. קריירה, 072-22-222-62 (33-33)

■ **לסוכנות ביטוח** דרושה טלפנית/ופקידה, שכר נאה. מתאים לאמהות! 054-5965153 (33-36)

■ **לכיפות** אלטמן ב"ב, דרוש עובד חרוץ קבוע ל- 4 שעות, צהריים/אחה"צ, 03-5782080 (33-34)

■ **למפעל** דכוסן בקרת אריזה פ"ת, דרושים עובדים לעבודת יד, קו"ח לפקס: 072-2555631 או בטל: 03-5447262 (33-36)

■ **בכולל הלכה בת"א,** התפנה מקום לזמן אלול, לרציינים בלבד. הסעה מב"ב, מלגה הולמת. 058-3233307 (33-33)

■ **פרנסה מכובדת!** קורס סוכני נדל"ן ארציים, זכאות למאגרי נתונים ופרסום ע"ח החברה, לרציינים!! 050-4103002 (33-33)

■ **לחברת יבוא,** ציוד רפואי בקריית שדה התעופה, דרושה מזכירת מכירות, קו"ח לפקס: 03-9733994 M.l@asyah.co.il (31-34)

■ **דרושים** אנשים עם אופניים חשמליות מכל הארץ להכנסה צדדית, 053-3142824 (32-33)

■ **למספרה** בב"ב, ספר מקצועי וחרוץ עם נסיון בלבד! לעבודה קבועה, 052-3993562 (32-33)

■ **למעון** בגני-הדר בפ"ת למתאימה, 052-7635591, 054-8408829 (32-33)

■ **דרושה** עובדת חרוצה עם לב גדול למעון ילדים לתינוקיה/בוגרים, צוות משפחתי, שכר החל מ- 6,000 נטו גלובלי למתאימה + בונוסים, 050-8883909 (32-34)

■ **דרוש** עובד מקצועי למטבח בב"ב, שכר מצויין למתאימים, 054-2068068 (32-34)

■ **דרוש** נהג לחלוקה רשיון הילוכים, עבוד הקבועה, תנאים מצויינים!!! אפשרי גם לבעלי אופנוע, 052-6364614 (32-35)

■ **למספרה** בב"ב דרוש ספר עם נסיון, ועוזר ספר, 054-7855585 (32-35)

■ **עבור פטנט מהפכני לפתיחת בקבוקי יין, דרושים משקיעים שותפים רציניים, הפטנט נמצא בשלבים מתקדמים ביותר, 054-6970525 או באתר www.new-cork.com** (32-36)

■ **דרוש** נהג אוטובוס מב"ב, להסיע תלמידים תנאים טובים, 054-8474605 (32-33)

■ **לחברה** טכנולוגית בצמיחה בגבעת שמואל, איש/ת טלמיטינג, שעות גמישות, בסיס + עמלות, קו"ח למייל: anat4963@gmail.com (32-35)

■ **דרושה** גננת וסייעת, חרוצות אוהבות וציניות לגן ילדים פרטי בפ"ת, גילאים 3 חודישם ועד 5, מיידי, 050-5636364 (32-35)

■ **בפ"ת, מנהח"ש סוג 3, נסיון בחשבשבת, מכפל, וורד, קו"ח ל- ml1264@015.net.il** (32-36)

■ **לאיזור** הבורסה בר"ג, עובד חרדי חרוץ ואמין, ל- 6 שעות, 7:00-13:00, שכר 4,300 כולל נסיעות, ידע באנגלית ואקסל בסיסי, קו"ח: 03-5754628 (32-33)

■ **דרושה** עובדת חרוצה עם לב גדול למעון ילדים לתינוקיה/בוגרים בגבעת שמואל, צוות משפחתי, שכר נאה + בונוסים למתאימה, 050-8883909 (30-33)

■ **קופאית** מנוסה לעבודה קבועה בת"א 12:00-18:30 משכורת מעולה, להתקשר מ- 12:00, 054-6379400 (30-33)

■ **דרושים** נהגים, רשיון אוטובוס, תנאים מעולים ציפי, 052-3821702 (30-41)

■ **בפ"ת** לשנת הלימודים תשע"ה - סייעת למעון חמוד ובחורה/אישה, לתגבור בספטמבר, 052-6420120 (30-33)

■ **דרושים:** *אחראית למעון בשעות הצהריים, בלעת נסיון בתחום וידע במחשב. *מטפלת. *גננת משלימה. *מתגברת 054-8487716 (30-33)

■ **דרושות** סייעות וגננות לרשת מעונות וצהרונים באזורים: מרכז, שפלה, מודיעין, +18, תנאים מעולים, טל': 053-2321446. פקס: 072-2448465 (30-33)

CallBiz אפשרות להסעה מאלעד
לחברה המובילה בארץ במתן מענה טלפוני אנושי לעסקים במגוון תחומים
דרושים/ות
נציגי/ות שירות לקוחות
למוקד שיחות נכנסות בפ"ת (קרית מטלון)
העבודה במשמרות גמישות (בוקר / אחה"צ)
ההסעה מותנית בכמות העובדים היומית
לפרטים נוספים: 077-9555-555
פקס: 077-9555-000 הילה | jobs@callbiz.co.il

■ **דרושה/מ** מתאמ/ת פגישות טלפוני/ת לחצי משרה בשעות אחה"צ בבני-ברק, 050-6964424 (32-35)

■ **דרושות סייעות** למעון איכותי ברמת גן, שכר התחלתי 30 ש"ח, 052-8280838 (32-35)

■ **למחסן שיווק מזון** באזור המרכז דרושים: נהג משאית מעל 15 טון, מלגזנים, מלקטים, תנאים טובים למתאימים. 052-6817737 (32-33)

■ **דרוש** נהג אוטובוס זעיר ציבור/מיניבוס, מאיזור ב"ב והסביבה, 053-3140202 (31-34)

מחוייבים למציאת עבודה!
חדשי סדנאות לנחשי עבודה
•ליווי אישי עד למציאת והשמה בעבודה•
רק משרות שלא מפורסמות בעיתונים!
חינוך והוראה, מזכירות, משרדי, אס, רבנות, קשרלחיות, נהול, בנייקאות, היטק, נהגים, ע. מהבית, גם לחסרי ניסיון!
שירות ייעוץ אישי תעסוקתי ולקצועי
קד"רה המפתח שלכם לפרנסה
072-2222262

■ **מעוניינת** בעבודה בשעות שנוחות לך? משכורת מלאה ופוטנציאל אדיר, 050-4112499 (28-01/18)

■ **למוקד טלפוני** דרושים/ת טלפנים/יות לשיחות יוצאות. בסיס + בונוסים. משרה חלקית. קו"ח לפקס: 077-2204728 (24-35)

■ **למעון** איכותי בצפון ת"א לגילאי 1.5-3, סייעת + גננת מסורות וסבלניות, למלאה, תנאים טובים, 050-5792272 (29-36)

■ **דרושה נציגת גיוס משאבים לקרן הילד ב"ב, לפרטים: 072-2288601** (31-34)

■ **לבית-אבות גני-מרגוע בב"ב, מדריכת תעסוקה לשעות 15.30-18.15 אחה"צ, קו"ח למייל: roniayk55@gmail.com** (31-34)

■ **עוזרת** למנה"ח במרכז ר"ג, חצי משרה ידע באקסל, קו"ח ל- pbk3@netvision.net פקס: 03-6759580 (31-34)

■ **לגן מקסים** בגבעת שמואל, דרושה שכר גבוהה, סייעת לגילאי 2-3, תנאים מעולים למתאימות, לפרטים: 052-6471287 (30-33)

■ **לעזר מצוין** ב"ב לפרויקט ימים נוראים, דורשות טלפניות לעבודה מיידית. שירה, 054-8496283 (30-33)

■ **לפנימיה** בצפון, דרושים/ות אח/ות פסיכולוג/ית, מדריכים/ות, אב-בית, רכזת חברתית, סטודנטים למקצועות שונים לעבודה מעשית OL77777@walla.com (31-34)

■ **לחברה פיננסית** דרושה עובדת לחישוב עמלות, ריבית. ידע באקסל, תעודת בגרות בהצטיינות יתרון Riki@tlp-ins.co.il (31-34)

■ **מוכרת למוצרי תינוקות בגבעת שמואל שלושה ימים בין השעות 15:00 - 19.30 וביום שישי 9:00 עד 14:00, טל': 052-4254111** (30-33)

דרושים/ות לצהרונים בת"א, גבעתיים ופ"ת
AFTER SCHOOL קודם כל הילדים
• **גננים/ות / מדריכים/ות**
55-60 ₪ לשעה
• **סייעות/ים**
37₪ לשעה
jobs@after-school.org.il
נייד 054-7723459

לחברת ש.נ.ל
דרושים מאבטחים וסיירים למוסדות חינוך
• לב"ב וגבעת שמואל
• לבעלי תעודת מאבטח ינתן מענק
• שכר טוב + תנאים סוציאליים
• לאחר שרות צבאי מלא
050-8220496
03-7105700

לפרויקט זמני (לא מכירות) בחברת הביטוח הגדולה בישראל
דרושות
בוגרות סמינר איכותיות
שכר גבוה מאוד | תחילת עבודה מידית | חופשה בערבי חג ובחוה"מ
מימנויות מחשב חובה
לקביעת ראיון
073-25-90-300

קו עיתונות
רשת השבועונים המקומית המובילה והגדולה בציבור החרדי
דרוש/ה מנהלת חשבונות
סוג 3
> שנתיים ניסיון לפחות
> שליטה בחשבשבת חלונות חובה
> לקוחות, ספקים, גביה
> יכולת אירגונית, שירותיות ומקצועיות
> שעות עבודה 9:00-16:00
> עבודה בסניף המרכזי בבני ברק
המודעה מיועדת לנשים וגברים
קול העיר בני ברק נא לציין משרה 203
קו"ח לפקס: **03-5796645**
או לאי מייל: yakov@kav-itonut.co.il

■ **"מתן- סיעוד" בני-ברק, הרב כהנמן 111, דרושים מטפלים/ות לקשישים/ות. 03-5782180** (23-48)

■ **יודעת לשכנע?** פנויה בשעות הערב? ארגון "חברים לרפואה" מחפש אותך! למשמרת ערב חדשה, דרושות נציגות רציניות, תורמים פוטנציאלים ביותר, שיחות נכנסות ויוצאות, בונוסים גבוהים במיוחד, סביבת עבודה חרדית, לפרטים: 054-5319192 (14-08/18)

■ **דרוש** נהג על סיה דוקאטו, באזור בני-ברק, משרה מלאה, תנאים טובים למתאימים, 053-5251290 (24-35)

■ **סוכני/ות מכירות לעבודה בב"ב, למכירת שטחי פרסום. בסיס + עמלות. נסיון במכירת חובה.קו"ח למייל: 9898717@gmail.com** (30-35)

■ **לבגדי נשים** בב"ב ובי-ם דורשות בחורות צעירות אחרי סמינר או י"ב לעבודה קבועה, 30 ש"ח למתאימה, 050-4499560/1 (30-33)

■ **לחנות** חדשה שתפתח בקרוב בב"ב דרושות מוכרות מנוסות + מנהלת 50 ש"ח למתאימה, 050-4499560/1 (30-33)

■ **לגן מעון דתי בפ"ת, דרושה מבשלת מנוסה לשנה הבאה לגילאי 1-1.5 שנים, ל- 4 שעות, 052-8530061, 052-8226582** (29-33)

■ **דרושות** מטפלות מיידי למעון ולצהרון לגן חבד בגבעתיים, 052-6521726 (30-33)

■ **דרושות** גננת וסייעת איכותיות לגן בתל-אביב, תנאים מעולים, 050-4175115 (30-33)

■ **לת"ת** בב"ב דרושה מזכירה עם ראש גדול, קו"ח לפקס: 03-5794257 (32-33)

■ **סייעות** וגננות לרשת מעונות וצהרונים באזורים: מרכז, שפלה, מודיעין, +18, תנאים מעולים, טל': 053-2321446, פקס: 072-2448465 (30-33)

לשוק סיטונאי בירושלים דרוש/ה
נהג/ת חלוקה
רשיון ב' / ג' / 4 טון
לשעות הבוקר המוקדמות
מעל גיל 21, הנעה עצמית, מיידי!
052-8522495

חירום

■ **משטרה 100**
■ **מגן דוד אדום 101**
■ **הצלה 1221**
■ **מכבי אש 102**
■ **המוקד העירוני 106**
■ **חברת חשמל 103**
■ **יד שרה** - שיקום החולה 02-6444444, 03-6817222, 04-8381704
■ **האגודה למלחמה בסרטן-** טלמידע: 1-800-599995 טלתמיכה: 1-800-200444
■ **מוקד חירום** לקבלת פקסים לאוכלוסיות החרשים ולקויי שמיעה פקס: 03,5216445, 8530161-04, 1-800-600-100, 1-800-500-101
■ **קו פתוח לקשישים-** מידע וייעוץ לגבי זכויות 02-6521218 ג' 14:00-17:00
■ **עזר מציון-** מוקד רופא חירום שבת בני ברק: 03-5742742 ירושלים: 02-5002111
■ **"ידידי נפש" עזר מציון** - קו ארצי לתמיכה נפשית 1-800-30-30-12
■ **"לב שומע"** - יעוץ חינוכי מקצועי ודיסקרטי ימים א'-ה' 21:00-23:00 03-6145033 1599-50-32-32
■ **מרכז הסיוע לנשים דתיות-** 24 שעות ביממה, סודיות מובטחת 02-6730002
■ **אנוש** - קו למשפחות נפגעי נפש ימים א',ד' בין השעות 19:00-22:000 03-5400672
■ **מוקד ינ"ר - ייעוץ נישואין ראשוני** המוקד הארצי ההתנדבותי לייעוץ זוגי אישי ומשפחתי א-ה 10:00-18:00 02-6321600
■ **"שמע בני"** המרכז להכוונה וחינוך ימים א' ג' ה' 20:30-22:30 בערב 02-6511613
משגב המרכז להפניות והתאמת מומחים לבריאות הנפש טל: 02-5808008 ביפו: 03-6105404

תחבורה

■ **אוטובוסים** - מודיעין אגד: 03-6948888 מודיעין דן: 03-6394444 קווים: 2060 *
■ **רכבת ישראל** - 03-6117000, 04-8564444, סלולרי 5770 *
■ **זמני נחיתת מטוסים:** עברית: 03-9723333 אנגלית: 03-9723344

רוצה להרוויח בגדול? רוצה להחליט כמה?
בואו והצטרפו לעסק מנצח
דרושים/ות
סוכני/ות מכירות טלפונים לעבודה בבני ברק
30₪ לשעה +בונוסים
משרה חלקית (6 שעות)
נסיון במכירות / טלמרקטינג חובה
קו"ח לפקס: 077-2204728
במייל: yair@kav-itonut.co.il

מבצעי יום הולדת 10-2 בתמר! מבצעים בתמר!!!

מבצעים בתמר: 08-6491854 | שלח/י 8 לשליחת מבצעים בסמס | מחירים בתוקף עד 25.8.17 | מלאי מוגבל | המחירים מוצגים לפי מ"ר | ייתכן שינוי בגבולות הסניף | לא כולל מבצעים מיוחדים | המחירים בקופה | ניתן לרכוש מוצרים לפי מ"ר | ניתן לרכוש מוצרים לפי יחידה