זמני כניסת ויציאת השבת
פרשת מטות מסעי

י-ם	19:07	20:23
ב"ב	19:25	20:25
פ"ת	19:04	20:25

בית המדרש 'חזון יוסף'
להחזקת תורה
073-275-7000 הקישו לשלוחה #4621#

בני ברק
ירושלים
פתח תקוה
אלעד
בית שמש
חולון - בת ים
חדרה - נתניה
רחובות
צפון
דרום
שרון

העיתון בירושלים

מבית 'קו עיתונות'- רשת השבועונים המקומית המובילה והגדולה בציבור החרדי

בס"ד ● העיתון לציבור החרדי בירושלים וביתר עילית ● יום רביעי כ"ה בתמוז תשע"ז 19/7/17 ● גיליון מס' 1044 קו עיתונות

מהפכת החומש

רישיונות ארוכי טווח למוסדות

מהפך במשרד החינוך ביחס לבתי הספר וגני הילדים בחינוך החרדי: הרישיונות יהיו תקפים ל-5 שנים ● פחות ביורוקרטיה ויותר ביטחון תעסוקתי לעובדי ההוראה ● פרוש: "הבשורה תקל על המנהלים" / עמ' 26

מרכז הקואליציה

אבי בלום

בתקופה הזאת של השנה בקדנציית פירון, נספרו קרוב לאלף מוסדות חינוך שלא קיבלו רישיונות. בשנתיים האחרונות, המירוץ לרישיון מעסיק את לשכת השר וסגנו החרדי, יתר על המידה. רפורמת רישיון החומש, היא בשורה אמיתית לכל מי שהתרוצץ מדי שנה, חסר נשימה עם עשרות טפסים ביד.

בי"ס לפוליטיקה / עמ' 18-19

"לצערי ש"ס מדברת לאחרונה רק לחרדים"

/ עמ' 22

הסכם דרמטי: ירושלים חולקה למגזרים

בתום קרבות איתנים על צביון השכונות המעורבות, מגיע הסכם ענק לחלוקת הקצאות ● ההסכם שנרקם בחשאי בין וועדת הרבנים של 'דגל התורה' לאנשי ברקת, התקבל בתדהמה אצל אנשי 'אגודת ישראל' וש"ס, ונתקל בביקורת נוקבת של תושבי קריית יובל / עמ' 8

צילום: ויקיפדיה

תלאות ח"כ מלכיאלי בדרך לכותל

תחקיר 'קו עיתונות'

בעקבות תחקיר 'קו עיתונות' על מצוקת התחבורה בדרך לכותל ולקראת דיון שיזם בכנסת, יצא ח"כ מיכאל מלכיאלי לשטח, וגילה על גופו את המחדלים ○ סיקור מהשטח / עמ' 6

פיגוע רצחני בהר הבית

שני שוטרי מג"ב נרצחו בידי שלושה מחבלים בפיגוע ירי בהר הבית ● שלושת המחבלים חוסלו ● בעקבות הפיגוע, נסגר ההר ליומיים והוצבו מגנומטרים להגברת האבטחה / עמ' 12

צילום: פישל רוזנפלד

פלוגתא

האם לערוך פריימריז במפלגות החרדיות?

/ עמ' 14

קמפוס ממוזג ומרווח ב-
מירון
הצנטרום של הצפון
לקבוצות עד- 330 מקומות לינה
תאריכים אחרונים!
לפרטים: 053-3178809

כולל ערב בית וגן
מענק תמיכה
₪1000
מספר המקומות מוגבל
02-5023283
054-3022825

פרסם ותתפרסם
03-5796643

יחידת נופש מטופחת
ויפה בחצור הגלילית
כולל בריכה
גדולה וצנועה
+ חצר עם נוף להרים
058-3223320

בע"ה
חופשה וואוווו!
חופשה כזו עוד לא היתה לך!
בהרי הקרפטים
החל מ- 3,990₪
למשפחות 22/8-27/8
לנשים ונערות 26/8-31/8
077-5100355

Easyloan.
הדרך שלך לשקט נפשי.
073-252-94-42

מחתנים ילדים?
המצב הכלכלי דוחק?
המינוס לוחץ?

הלוואה לכל מטרה | משכנתאות | גיוס הלוואות לעסקים | הלוואות בערבות מדינה | איחוד אשראיים | הבראה כלכלית

שינפלד! זה כל ההבדל.

מונטנגרו. ההצגה של הקיץ!

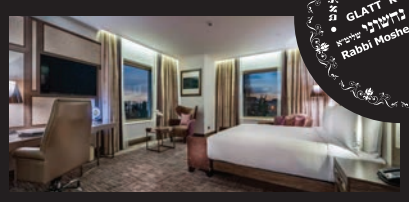

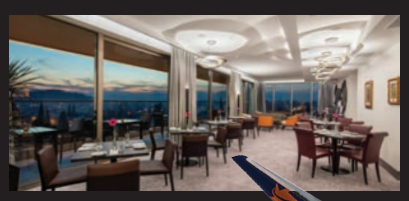

עקב הביקוש והצלחת הנופש הוספנו טיסות ישירות של ישראייר
רק רבע שעה מהמלון ולילה נוסף חינם!!! לנרשמים עכשיו!!!
2/8 הוספנו טיסה במבצע - מקומות אחרונים
9/8 מקומות אחרונים
16/8, 23/8, 30/8 הוספנו טיסה במבצע - הרשמה בעיצומה

המלון
הילטון ★★★★★5 דלוקס
ברמה מעל כולם ממוקם במרכז פודגוריצה

האוכל
כשרות, כמות ואיכות
ברמת טוף עם טובי השפים של שינפלד

האירוח
יחס אישי של מנהלי שינפלד ושירות
מקצועי מחברה בעלת 30 שנה ניסיון

הטיולים
מסלולים נהדרים כולל אטרקציות למשפחות
עם המדריכים המעולים של שינפלד

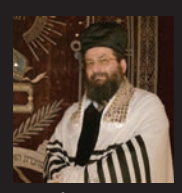
יששכר הלמן
3.7 פרשת בלק

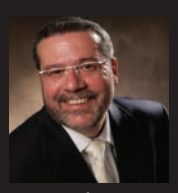
ישראל פרנס
12.7 פרשת פינחס

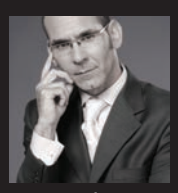
ישי לפידות
17.7 פרשת מטות-מסעי

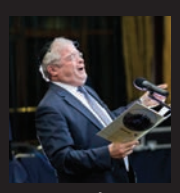
אלי יפה
2.8 פרשת ואתחנן

ישראל רנד
16.8 פרשת ראה

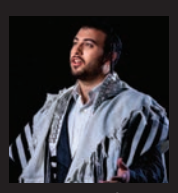
ישראל נחמן תורג'מן
21.8 פרשת שופטים

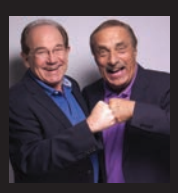
צמד רעים
28.8 פרשת כי תצא

* יתכן שינוי מא ביטול אמנים ללא הודעה מוקדמת

תאריכים: יולי / אוגוסט / ספטמבר

צפו בסרטון ותבינו את ההבדל www.shainfeld.com/clip60

היעד החם של החורף!

אירוח ברמה גבוהה
במלון הילטון הואה הין ★★★★★5
המפואר במרכז עיר הקייט המקסימה

ארוחות גורמה
גלאט כשר עם טובי השפים
והשפע של שינפלד

אפשרות לטיולי כוכב
במיטב של תאילנד
עם מדריכים מקצועיים

שנה שניה למהפך במזרח

יש תאילנד ויש תאילנד עם שינפלד!

צפו בסרטון ותבינו את ההבדל www.shainfeld.com/clip65

חופשה נוספת ומפתיעה בפסח באירופה!

תאריכים: ינואר / פברואר ופסח 2018

בין המזמינים חופשה במונטנגרו עד סוף יוני,
תערך הגרלה על שבוע אירוח בהילטון הואה הין עם שינפלד. (ללא טיסות)

הקדימו להירשם! 03-618-9999
www.shainfeld.com

שינפלד SHAINFELD TOURS תיירות בע"מ
כי על חופשה ברמה לא מתפשרים

סנו®

הכתמים נכנעו.

סנו אוקסיג'ין
POWER
הכוח לנצח כתמים קשים

חדש!

שילוב מושלם של 3 מרכיבים לטיפול בכל סוגי הכתמים

✔ חמצן פעיל
מעלים כתמים צבעוניים כגון: כתמי יין, סלק ודשא.

✔ ממיסי שומנים
לוכדים את כל סוגי השומנים ומסירים אותם.

✔ אנזימים
מפרקים עמילנים וחלבונים דביקים וקשים להסרה.

מהרו לחווית טיפוס בלתי נשכחת!

מנהל ישיבה? מארגן קיצמפ?
מנהלת סמינר? מרכזת קייטנות

קו מחשבה

קירות טיפוס
למתחילים ומתקדמים

מדריכים וציוד אבטחה במקום

- מתאים מגיל 5 ומעלה
- אין צורך בידע מוקדם

אפשרות לטיפוס לילה
בתאום מראש

לקבוצות תינתן הנחה מיוחדת!

מהרו להרשם - מספר המקומות מוגבל!!

קיר iclimb ירושלים | אצטדיון טדי - 02-6482264
להזמנות: אבישי - 050-6322047

בס"ד

חברון זלצמן

30 מוצרים לשבוע בלבד!

ב- 3 שקלים

3 מיכלי 1 ליטר + מכסה — 3 ₪

צלחת צבעונית 9' (25 יח') — 3 ₪

8 גביעי חצי ק"ג + מכסה — 3 ₪

כף גלידה אקריל — 3 ₪

צלחות גדולות (50 יח') — 3 ₪

2 חב' קערית קסרול (25 יח') — 3 ₪

3 קעריות + קשית — 3 ₪

קערת פרח קריסטל 8' — 3 ₪

מגש גלים שקוף — 3 ₪

שקיות מזון (100 יח') — 3 ₪

זוג מברשות — 3 ₪

גלגל לחיתוך פיצה — 3 ₪

2 קופסאות סמארט 500 מ"ל — 3 ₪

4 יח' סוגר שקיות — 3 ₪

מעמד תחרה — 3 ₪

סכו"ם לבן (100 יח') — 3 ₪

מפיות (100 יח') — 3 ₪

מפיות מקושטות (20 יח') — 3 ₪

כוס נייר (50 יח') — 3 ₪

מאפינס גדול (20 יח') — 3 ₪

מפות שולחן ניילון (8 יח') 2.4 מ' — 3 ₪

זוג קולבי פלסטיק — 3 ₪

תחתית סיליקון לסיר — 3 ₪

בקבוק שתייה 600 מ"ל — 3 ₪

נייר אפייה (10 יח') 2 חבילות — 3 ₪

רדיד אלומיניום 30/7.5 מ' — 3 ₪

ניילון נצמד 30/30 מ' — 3 ₪

6 תבניות אלומיניום (105) — 3 ₪

10 תבניות אלומיניום (58) — 3 ₪

10 תבניות אינגלישקייק — 3 ₪

וגם 5 מוצרים ב- 5 שקלים

2 חב' צלחת 7' (25 יח') — 5 ₪ — מק"ט 99007

5 יח' תבנית אלומיניום — 5 ₪

שקית אשפה + שרוך (ארוז 10) — 5 ₪

3 חב' מגבונים — 5 ₪

פורס אבטיח — 5 ₪

פתוח במוצ"ש

פעמית סטור

המרכז הגדול למוצרים חד-פעמיים

תל אביב יגאל אלון 110	**פתח תקווה** פינטו 20 פ.סנטר סגולה	**ראשון לציון** לישנסקי 9 חונים קונים	**חולון** המלאכה 18	**בני ברק** רבי עקיבא 74	**בני ברק** כהנמן 92	**כרמיאל** קניון חוצות
נתניה גיבורי ישראל 24 אזה"ת פולג	**חיפה** המסילה 22 תל חנן	**"BIG" קריות** צ. קריית אתא	**טבריה** טבריה עילית מרכז "BIG"	**ירושלים** בית הדפוס 7 גבעת שאול	**ירושלים** הסדנא 11 תלפיות	**חדרה** קניון לב קומה 2
מודיעין מתחם ישפרו סנטר	**אשדוד** מתחם סטאר סנטר	**נתיבות** בעלי המלאכה 4	**באר שבע** גרנד קניון קומה -2	**באר שבע** מתחם B7	**בית שמש** קניון נעימי קומה 0	

תוקף המבצע כ"ד בתמוז - ה' באב תשע"ז. התמונות להמחשה בלבד. מינ' 5000 פריטים מכל סוג. המחירים חושבו לאחר ההנחות והמבצעים. היות והמחירים עשויים להשתנות מסניף לסניף, מחיר לפני הנחה מוצג בסניפים. עד 3 פריטים מאותו סוג ללקוח. המכירה במארזים שלמים. 3 ש"ח לפריט. החברה רשאית להפסיק או לשנות את המבצעים בכל עת. ט.ל.ח.

WWW.PEAMITSTORE.CO.IL | **1-700-502-401** | שעות פתיחה א'-ה' 09:30-21:00 יום ו' 08:30-14:00 מוצ"ש 45 דק' מצאת השבת ועד 23:00

תלאות ח"כ מלכיאלי בדרך לכותל

בעקבות תחקיר 'קו עיתונות' על מצוקת התחבורה בדרך לכותל ולקראת דיון שיזם בכנסת, יצא ח"כ מיכאל מלכיאלי לשטח, וגילה על גופו את המחדלים ● אוטובוס שלא הגיע, שילוט אלקטרוני מטעה, נהגים מבולבלים, שוטרים מתנערים, ויהודי מכובד שגילה את השיטה: מעקב אחר האוטובוס וריצה בהולה ● סיקור מהשטח

מאת: ארי קלמן וישראל פריי

כמות האנשים שהתגודדה סביב חבר הכנסת הרב מיכאל מלכיאלי בתחנת האוטובוס ביציאה מהכותל המערבי, הבהירה לו עד מהרה את גודל המצוקה אליה נדרש. היו שם אורחים ומתפללים קבועים, גברים ונשים, צעירים וזקנים, שרק חיכו לרגע בו מישהו יטה אוזן קשבת למצוקה הבלתי נסבלת שהם עוברים.

תחקיר 'קו עיתונות' העלה על סדר היום את מחדלי התחבורה הציבורית בדרך לכותל המערבי וחזרה ממנו לעיר. מחסור באוטובוסים, דילוגים, תחנות העלאה לא ברורות, צפיפות ותנאים תת אנושיים, הם רק חלק מהתלונות שנערמו.

מי שהרים את הכפפה הוא מלכיאלי, שהחליט לבדוק את הנתונים לעומק, ולנסות לשים סוף אחת ולתמיד לסאגה. מלכיאלי לא הסתפק בקריאת הנתונים, ולקראת דיון דחוף שיזם בכנסת ושצפוי להתקיים ביום ראשון הבא, החליט לרדת לשטח ולעקוב מקרוב אחר ההתרחשויות.

הזמן: יום ראשון. השעה: 17:00. העיתוי: אחה"צ חם ולוהט, יממה אחרי פיגוע, זמן נטול עומס או תנועה חריגה.

כמו כל נוסע אקראי, הדבר הראשון שח"כ מלכיאלי עושה בתחנה – נושא עיניו ללוח האלקטרוני, בכדי לדעת עוד כמה דקות ייכנס אוטובוס. עוד דקה ייכנס קו 1, מבשר הלוח. אך הדקות נוקפות, השמש יוקדת, עברו 5 ואפילו 10 דקות, ואוטובוס אין.

הרב דוד רוזנגרטן, תושב מקור ברוך, מקפיד עשרות שנים להגיע שלש פעמים בשבוע לתפילת מנחה בכותל, לפני השקיעה. כשהוא מזהה את חבר הכנסת, הוא לא מהסס: "אולי כבודו יעזור לנו לשים סוף סוף קץ למחדלים האלה", הוא אומר, ונענה: "בדיוק בשביל זה הגעתי לכאן".

ואין כמו מי שעושה את הדרך מספר פעמים בשבוע, בכדי לתאר בחדות את המצוקה. רשות הדיבור לרב רוזנגרטן: "אתה לא יודע איפה האוטובוס אוסף את הנוסעים, אין כללים, יכול להיות או למעלה או למטה (בתחנה בכביש המרכזי). אני פיתחתי לעצמי שיטה, לשבת בשער האשפות ולראות האם האוטובוס פונה לתוך הכותל או ממשיך לתחנה למטה, ואז אני רץ אליו. ועדיין לא דיברנו על העומס שיש, ולא קל לי לרדת ולעלות כך בגילי".

זרם הממתינים בתחנה ממשיך להציף את חה"כ בתלונות, ובנסותו להבין את הדברים, עולה מלכיאלי לאוטובוס שנכנס לתחנה ומשוחח עם הנהג. "מי האחראי לכוון אותך כשאתה מגיע לשער, האם לעלות למעלה או להמשיך ישר?" הוא מברר, ומופנה לשוטרים.

הוא יורד לשער האשפות ומתשאל את שוטרי מג"ב, אלה עונים: "בדרך כלל כשיש שם שני אוטובוסים למעלה, היתר ממשיכים ישר". אך המציאות עד מהרה טופחת בפניהם, כאשר אוטובוס קו 3 עמוס נוסעים בדרך לכותל, קיבל את אישור השוטרים לעלות, אך על דעת עצמו החליט להמשיך ישר והוריד את הנוסעים בתחנה המרוחקת.

הרב מלכיאלי, סיימת כעת סיור, איך התרשמת מההתנהלות בשטח?

"קודם כל יש אי בהירות טוטאלית. יש אנשים קשישים שיוצאים מהכותל, הלוח הדיגיטאלי מראה להם שעוד שתי דקות מגיע אוטובוס ואוטובוס לא מגיע. ובעיקר, אין פקח בשטח שמכוון, מראה, אין אחידות של מידע מתי האוטובוסים עולים ומתי לא".

אתה יכול להצביע על אשמים במחדל?

"אנחנו לא מחפשים כרגע אשמים, אני רק יודע שמשרד התחבורה ואגד בשיתוף עם המשטרה חייבים לשבת סביב שולחן עגול ולפתור על המצוקה".

עברת כעת מתחנה לתחנה, מצאת מישהו שיודע לומר 'אני הממונה', 'האחריות עליי'?

"על פניו נראה שזו עיקר הבעיה, אין אחראי בשטח, נהג האוטובוס מסתכל על החייל, שמסתכל על החייל, שמחפש את השוטר, שמסתכל על השמים... לצערי אין כאן אדם בשטח שלוקח אחריות כוללנית, ויודע לענות מתי אוטובוס נכנס ומתי לא נכנס".

איזה פתרון תציג בדיון שיזמת בכנסת?

"בדיון אני קודם כל אבקש שנבין ונדע מי אחראי לכל דבר, מה הקריטריונים לכניסה, מתי אין כניסה לשער האשפות, וגם כשאין כניסה לשער האשפות - מה הפתרון לקשישים ולמבוגרים".

"כפי שראיתם, המצב בלתי נסבל. חייבים כאן פתרון מיידי, צריכים לשבת סביב שולחן עגול ולא לזוז משם עד שיצא עשן לבן. אני מאמין שעם קצת רצון טוב זה יכול להיפתר לשביעות רצון כולם".

קו עיתונות
רשת השבועונים המקומית המובילה והגדולה בציבור החרדי
בעיות הפצה?
טל': 03-5796643, פקס': 03-5796645
לפרסום בלוח מזל וברכה
03-6162228
לפניות למערכת: avig@kav-itonut.co.il
המערכת אינה אחראית על תוכן המודעות
פניות לוועדה הרוחנית יש לשלוח לת.ד. 2106

מו"ל ויו"ר דירקטוריון: אריאל קוניק
סמנכ"ל: יעקב פרידמן
עורך ראשי: אבי גרינצייג
מנהל לוח מזל וברכה: יאיר קורנפלד
כתבים ומשתתפים:
אבי בלום, עוזי ברק, אלי כהן, יעקב אמסלם, שמעון ליברטי, אבי רבינא, ישראל פריי, ארי קלמן, חיים בנשק, שרה פכטר
צרכנות ומשפחה: הילה פלאח

מחלקת מכירות:
חזקי פרקש, אסתי ליזרוביץ, מירי שבתאי
מכירות לוח: שרית אסרף, מלי סויסה
גרפיקה:
יעל בראון, מיכל יפרח, ללי שרלין, בת שבע אילוז, שיראל שוקרון
צלמי מערכת:
עוזי ברק, יוסי שחר, פוטו ציון, בועז בן ארי
מו"ל: קו עיתונות דתית בע"מ
הדפסה: גרפופרינט בע"מ

משרדים ראשיים:
דרך בן גוריון 19 ב"ב
ת.ד. 2106
טל: 03-5796643,
פקס: 03-5796645
Office@kav-itonut.co.il
משרדים בירושלים:
בית עופר, עם ועולמו 6 ירושלים
טל: 02-5385353,
פקס: 02-5385352
jerusalem@kav-itonut.co.il

קול העיר בני ברק | השבוע בירושלים | השבוע באלעד | השבוע בפתח תקוה | השבוע בחולון בת ים | השבוע ברחובות | השבוע בבית שמש | ביזנס ארצי | מ ז ל וברכה הלוח הארצי | כל ישראל | כל הזמן

על המקום
החדשות המקומיות של ירושלים

ביאלא "כובשים" את הכותל

בשבת הקרובה, ישהו חסידי ביאלא בני ברק בראשות האדמו"ר, על יד הכותל המערבי, המשך למסורת מפוארת אותה הנהיג האדמו"ר זצ"ל, לשבות בימי בין המצרים סמוך ונראה למקום המקדש.

בימים אלה נשלמות ההכנות האחרונות, כשבין היתר נשכרו אולמות בישיבת 'פורת יוסף' ומוסדות 'נתיב אריה' לצורך סעודות השבת, לצד מקומות לינה שהוכשרו באזור. התפילות יתקיימו ברחבת הכותל, ועריכת השולחן הטהור תהיה במרפסת המשקיפה אל הכותל, ברחוב משגב לדך.

נגידים מפנמה בישיבה ירושלמית

צילום: יעקב כהן

השבוע נערך מעמד חנוכת הבית והכנסת שתי ספרי תורה לישיבה הגדולה לב אליהו בירושלים בהשתתפות ראשי ישיבות, רבנים ודיינים, אישי ציבור ונדיבי עם, ביניהם ר' אליהו כהן מקהילת שערי ציון בניו יורק, ומשפחות אזרק, עסיס, שרים ולוי מקהילת שבת אחים בפנמה.

תחילה נערך מעמד סיום כתיבת האותיות בספרי התורה וטקס הסרת הלוט, ולאחר מכן ליוו את ספרי התורה להיכל הישיבה ברוב עם והמון חוגג. את המשא המרכזי נשא ראש הישיבה הגאון הגדול הרב יעקב זכריה, ודברי ברכה נשא ראש מוסדות אהבת שלום הגר"י הלל. בסיום נערכה סעודת מצווה חגיגית לכבוד התורה.

בקבוק תבערה בהר הזיתים

בקבוק תבערה נזרק לעבר בני משפחה שנסעו בג'יפ אבטחה בכפר התימנים שבמורדות הר הזיתים. ד"ר ישי בן אורי, רופא מתנדב באיחוד הצלה שגר בסמיכות למקום, העניק טיפול רפואי ראשוני לתינוקת כבת חודשיים שסבלה משאיפת עשן ומצבה הוגדר קל. הפעוטה פונתה לבית החולים הדסה עין כרם.

תמונת מחבל הוסרה

תמונת מחבל שהודבקה על שלט רחוב בשכונת אבו טור, הוסרה על ידי שוטרים, שאף גילו במקום כתובות גרפיטי בשבח מחבלים. "לא נאפשר כל ניסיון וכוונה לפאר ולהלל מפגעים ומחבלים בשטחי המרחב הציבורי, ונפעל ביד קשה כנגד כל מי שמעורב בכך", אמרו במשטרה.

השאיר את הרכב, וברח

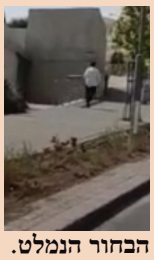

הבחור הנמלט. צילום: שמואל

בחור ישיבה שביצע עבירת תנועה, נעצר על ידי שוטרים בכניסה לקניון רמות. לאחר שהגיש את רישיונותיו, הבין הבחור כי הוא מופיע במחשבים כדרוש למעצר בגין עריקות, חטף את הרישיונות מהשוטרת, הותיר את הרכב מונע, וברח רגלית מהמקום. את המרדף שהתפתח הוא אמנם צלח, אך היות וכל פרטיו נמצאים בידי המשטרה, הערכה היא כי זה עניין של ימים עד שייעצר.

אפשר לישון בשקט...

חדש מטיטולים!

הגנה כפולה מנזילות = 1 לילה שקט

Premium
טיטולים
הנסיון עושה את ההבדל

אל אור

הסכם דרמטי: ירושלים חולקה למגדרים

קריית היובל. צילום: ויקיפדיה

בתום קרבות איתנים על צביון השכונות המעורבות, מגיע הסכם ענק לחלוקת הקצאות ● ההסכם שנרקם בחשאי בין וועדת הרבנים של 'דגל התורה' לאנשי ברקת, התקבל בתדהמה אצל אנשי 'אגודת ישראל' וש"ס, ונתקל בביקורת נוקבת של תושבי קריית יובל

מאת: חיים פרידלנדר, ארי קלמן ואבי רבינא

הסכם דרמטי שנחתם בין סיעת 'דגל התורה' לבין ראש עיריית ירושלים ניר ברקת, מבקש להסדיר באופן יסודי את סוגיית ההקצאות למוסדות חרדיים בשכונות מעורבות. אך מה שמוצג על ידי אנשי 'דגל' וברקת כהישג אדיר, סופג ביקורת חריפה מהנציגים בסיעות ש"ס ו'אגודת ישראל', ומכונה על ידי חלק מהתושבים כהסכם כניעה מביש.

מפענוח פרטי ההסכם המורכב עולה תמונת המרוויחים והמספידים, להלן המרוויחים – בשכונת נווה יעקב יפונה בית הספר הממ"ד 'ברנדט' לטובת בית ספר חינוך עצמאי, לצד הקצאת מגרשים לבתי כנסת. בשכונת רמות א' תיפתח שלוחת מתנ"ס חרדי, ברמות ג' יוקצה אגף נוסף לבית הספר 'בית יעקב' ובית הספר 'אהבת ישראל' יועבר לחרדים. ברמות ב' יוקם ת"ת, וברמות ד' ייהנו החרדים מבנייה של מוסדות חינוך בשטח בשם 'הר המנדים'.

המפסידים הגדולים הם תושבי קריית יובל, שבמסגרת ההסכם וויתרו ב'דגל התורה' על מרבית הדרישות בשכונה, ובמרכזן מתחם ורבורג המפורסם. הישג דל נרשם בשכונה כשהעירייה מתחייבת לשכור מבנה בקו התפר עם בית וגן עבור ת"ת 'חכמת שלמה'. הסיבה למיקום הלא אטרקטיבי, הוא סעיף בהסכם שקובע כי "לא ייבנו בתי ספר ומוסדות חרדים בשכונות חילוניות, והמענה יינתן רק בשכונות סמוכות ובקווי התפר בין השכונות, כדי לא לפגוע במרקמי השכונות".

גם התושבים החרדים של השכונות גילה וגבעת מרדכי יאלצו לנדוד לשכונת בית וגן, כשלפי הפרסום הם יקבלו את מבנה בית הספר הממלכתי דתי 'נווה עציון' שיועתק לקריית יובל. מי שמתנגד להעתקת 'נווה עציון' ולהעתקת הממ"ד בנווה יעקב, הם הנציגים הדתיים לאומים.

תושביה החרדים של קריית היובל כועסים על ההסכם המתגבש, בעיקר בשל שינוי ייעודו של חלק ממתחם ורבורג, עבור תרבות ופנאי והקצאת השטחים המיועדים לחינוך למכינה קדם צבאית ולישיבה החילונית בירושלים, מה שימנע בעתיד אפשרות של הקצאת השטח עבור מבני חינוך לאוכלוסייה החרדית, ולמעשה יקבע את מעמדה של השכונה כשכונה חילונית.

הגר"א ויינר, מרבני השכונה וחתנו של חבר מועצת גדולי התורה הגרב"מ אזרחי הוציא מכתב חריף, בו קרא נואשות לביטול ייעוד המתחם: "תכנית זו באה להפכו למתחם בידור ובילוי לתושבים כלליים שאינם תושבי קריית יובל, זאת כאשר לילדי קריית יובל אין מוסדות חינוך בקריית יובל ונאלצים לכתת רגליהם בגשמים ובחום עד שכונת בית וגן. אני פונה אליכם בשם תושבי קריית היובל לעשות ככל יכולתכם לבטל גזרה נוראה זו, המהווה נזק בלתי הפיך למרקם העדין של קריית היובל".

גם חברי מועצת העיר רבים שנחשפו לפרטי ההסכם, הביעו שאט נפש, ולא היססו למתוח ביקורת חריפה נגדו. כך, חבר המועצה פיני עזרא (ש"ס) טוען בשיחה עם 'השבוע בירושלים' כי "ההישגים" שהודלפו לתקשורת על ידי 'דגל התורה' הם הישגים מדומים, לדבריו, "הלכו מעל הראש של ש"ס ללא ידיעתנו, מאות ילדי קרית יובל נותרו ללא פתרון אמיתי". עזרא טוען כי גם לשלוח את ילדי הגבעה הצרפתית ללמוד ברמת אשכול הסמוכה זה לא הישג אלא ביזיון.

בראיונות נוספים, הביעו חברי המועצה צביקה כהן (ש"ס) ויוחנן וייצמן (אגודת ישראל) תסכול רב, והצהירו כי ימשיכו לדאוג למען תושבי קריית יובל, ויפעלו לשנות את ההסכם שנעשה תחת אפם.

לקראת ההצבעה הגורלית בוועדה המחוזית שנערכה ביום שלישי, ניסו גורמים ב'דגל התורה' להציג חזות כאילו הם פועלים לדחות את ההצבעה, בכדי לרצות את רבני קריית יובל ואת התושבים הזועמים. אך כצפוי, ברקת העביר בהצבעה את שינוי מתחם ורבורג, ובכך נפל דבר בירושלים: המתחם הרגיש ישנה את פניו למרכז תרבות חילוני, וילדי החרדים יאלצו לנדוד מדי יום.

גַּם בְּחִפּוּשֵׂת הַקִּיץ חָשׁוּב לְהַקְפִּיד עַל כְּלָלֵי הַבְּטִיחוּת בְּחַשְׁמַל

בבית
- אָסוּר לְגָעֶת לְמַכְשִׁירֵי חַשְׁמַל בְּרַגְלַיִם יְחֵפוֹת אוֹ בִּידַיִם רְטֻבוֹת.
- אָסוּר לְהִשְׁתַּמֵּשׁ בְּמַכְשִׁירֵי חַשְׁמַל פְּגוּמִים.
- כַּאֲשֶׁר מוֹצִיאִים תֶּקַע מִשֶּׁקַע – מַנִּיחִים יָד אַחַת עַל מִכְסֶה הַשֶּׁקַע וּבְיָד הַשְּׁנִיָּה מוֹשְׁכִים אֶת הַתֶּקַע.
- אִם מְגַלִּים בַּבַּיִת שֶׁקַע שָׁבוּר אוֹ פָּגוּם, מַרְחִיקִים אֶת הַיְלָדִים וּמַזְמִינִים חַשְׁמְלַאי מֻרְשֶׁה כְּדֵי לְתַקְּנוֹ.
- כַּאֲשֶׁר מִשְׁתַּמְּשִׁים בְּכֶבֶל מַאֲרִיךְ יֵשׁ לְהַקְפִּיד שֶׁהַכֶּבֶל פָּרוּשׂ בְּצוּרָה בְּטוּחָה וְשֶׁאֵינוֹ מְהַוֶּה מִכְשׁוֹל, וּבְכָל מִקְרֶה, מֻמְלָץ לְהִשְׁתַּמֵּשׁ בּוֹ רַק לְפֶרֶק זְמַן מֻגְבָּל.
- לְשֵׂם שְׁמִירָה עַל בְּטִיחוּת הַיְלָדִים כְּדַאי לְהַתְקִין עַל הַשֶּׁקָעִים מִכְסִים מְיֻחָדִים שֶׁאֵינָם מְאַפְשְׁרִים לְהַגִּיעַ אֶל חוֹרֵי הַשֶּׁקַע.

ובחוץ
- אָסוּר לְטַפֵּס עַל עַמּוּדֵי חַשְׁמַל.
- אָסוּר לִפְתֹּחַ אַרוֹנוֹת חַשְׁמַל וְלֹא מְשַׁחֲקִים בְּקִרְבָתָם.
- אִם נִתְקָלִים בְּאָרוֹן חַשְׁמַל פָּרוּץ, שָׁבוּר אוֹ פָּתוּחַ – מְדַוְּחִים לְשֵׁירוּת 103, מַשְׁגִּיחִים שֶׁאִישׁ לֹא יִתְקָרֵב לַמָּקוֹם וּמַמְתִּינִים לְאַנְשֵׁי חֶבְרַת הַחַשְׁמַל.
- חוּט חַשְׁמַל קָרוּעַ הוּא סַכָּנַת חַיִּים. אִם נִתְקָלִים בְּחוּט חַשְׁמַל קָרוּעַ בָּרְחוֹב אוֹ בֶּחָצֵר – מִתְקַשְּׁרִים 103 לְחֶבְרַת הַחַשְׁמַל וּמַרְחִיקִים אֶת כָּל מִי שֶׁנִּמְצָא בַּסְּבִיבָה.
- הַיְלָדִים יוֹצְאִים לְשַׂחֵק? וַדְּאוּ שֶׁהֵם בּוֹחֲרִים מָקוֹם מֻרְחָק מִמִּתְקְנֵי חַשְׁמַל.

חַשְׁמַל זֶה לֹא מִשְׂחָק יְלָדִים!

אי"ק כל כך

חברת החשמל

משתלם לתת את הטוב ביותר!

דייסות מטרנה עם רכיב ה-BIO
באריזות חיסכון המכילות כ-40 ארוחות*
המאפשרות לך לתת את הטוב ביותר
במחיר משתלם במיוחד!

* בכפוף להוראות שעל גבי האריזה להכנה להאכלה בבקבוק

בהשגחת הבד"ץ
ירושלים
עדה החרדית

5₪ הנחה ברשתות המובחרות

ניתן למימוש ב: רשת בר-כל, נתיב החסד, מעיין 2000, זול ובגדול.
פרטי המוצרים: דייסת דגנים 375 גרם, ברקוד 90014258532
דייסת וניל 375 גרם, ברקוד 7290014258549
בתוקף עד י"ג טבת תשע"ח, 31.12.2017

7 290109 357584

מטרנה
הכי קרוב לאמא

חה"כ מ'יש עתיד' כעס, הראשל"צ לא הרפה

במשך 40 דקות, עמד הראשל"צ בפני מסיימי סדר נשים בשכונת 'מקור ברוך', וריתק בדברי תורה וחכמה ● על "השרה הספרדייה" שהזמינה אותו לכנסת, העימות של אביו מרן זצ"ל עם ראש הישיבה, וגם: "החיילים נלחמים מלחמת מצווה"

מאת: ישראל פריי

בהשתתפות קהל רב נערך ביום שני בבית הכנסת 'עטרת נחמיה' מעמד סיום סדר נשים ותחילת סדר נזיקין לעילוי נשמת מרן הגר"ע יוסף זצ"ל. במעמד נשא דברים מרתקים בנו הראשל"צ.

בין דבריו, הביא הגר"י יוסף את דברי הגמרא במגילה על מלחמת מצווה. "גם היום כשבאים החמאס והחיזבאללה להרוג בעם ישראל והחיילים שלנו נלחמים בהם - אין ספק שזו מלחמת מצווה, שהרי הם מגנים על הישוב היהודי".

בהמשך סיפר: "בכנסת עשו בר מצווה למאות ילדים ממשפחות מצוקה. יש שרה ספרדייה, מירי רגב, ופנתה אליי שאבוא ואדבר שם. היו שם הרבה חברי כנסת גם מ'יש עתיד', אמרתי שם לילדים 'זכיתם שנולדתם לעם היהודי, אתם בדרגה יותר מאחרים', ותוך כדי אני רואה את אחד מחברי הכנסת של יש עתיד מסובב את גבו אליי ומדבר עם החבר שלו בכעס. פניתי ואמרתי לו, כן, אני רוצה לחזור על הדברים עוד הפעם, אתם העם הנבחר, אתם נזר הבריאה, מובחרים יותר מכל אומות העולם, אתה בחרתנו, וזאת האמת וצריך לדעת אותה".

"אחד היועצים של הממשלה, היה לומד חברותא עם אחד מראשי הישיבות, והיו גזרות קשות על החרדים שאותו יועץ היה שותף בהן, ואבי זצ"ל התקשר לאותו ראש ישיבה, ושאל, מדוע אתה לא מונע אותו, והוא ענה, שלא מדבר איתו פוליטיקה.

"אמר לו מרן, וכי זה פוליטיקה? תלמודי תורה זה פוליטיקה, ישיבות זה פוליטיקה? ומרן זצוק"ל דיבר איתו בחריפות רבה, שאין שום היתר ללמוד תורה עם עוכר ישראל, זה תלמיד שאינו הגון שאסור ללמוד איתו תורה, אם המאור שבה אינה מחזירו למוטב כבר עשרים שנה, אל תדבר איתו, זה רשע, אין בו יראת שמיים, ואין שום היתר ללמוד איתו תורה".

הרב יוסף שיבח את מגיד השיעור הרב מרדכי דיין, ואת המשתתפים. הוא אף קרא לכל משתתף להביא לשיעור עוד משתתפים להגדיל תורה.

רמת שלמה: בני האברכים חגגו לראשונה מסיבת חומש

מאת: משה אברהמי

רגע מרגש: המחזור הראשון בת"ת 'חניכי הישיבות' בשכונת רמת שלמה חגג השבוע מסיבת חומש, בהשתתפות זקן הראשונים לציון מרן הגאון רבי אליהו בקשי דורון, והגאון הגדול רבי דוד אברהם ראש ישיבת בנין אב.

בשנים האחרונות חל גידול עצום בציבור האברכים הירושלמי, מה שיצר ביקוש שיא למוסדות איכותיים לבני אברכים ובוגרי הישיבות. בשל הצורך המיידי בפתיחת תלמודי תורה בירושלים, הקימו קבוצת אברכים בשכונת רמות בירושלים תלמוד תורה עבור ילדיהם.

עד מהרה, הועתק הרעיון לשכונת גבעת שאול, ואף שם נפתח תלמוד תורה לבני האברכים, שצבר תאוצה בתוך חודשים, כאשר בשנה הבאה יפתח ת"ת שלישי, ובתוך כשנתיים בשכונת בית וגן בירושלים.

הנהלת תלמודי התורה התאגדו יחדיו לרשת "חניכי הישיבות" ואל הדגל נקרא הגאון הגדול רבי דוד אברהם, ראש ישיבת בנין אב, שמשמש כנשיא הת"תים הפועלים בהכוונתו.

צילום: קובי הר צבי

בחוץ 36 מעלות
אצלנו 36 תשלומים!

מזמינים עכשיו מזגן חדש ומפסיקים לסבול מהחום!
גם המחירים הכי זולים, גם ב-36 תשלומים וגם אחריות חינם על מגוון מזגנים

למעוניינים: התקנה יהודית איכותית ומקצועית עם שירות מיוחד ואחריות כפולה!

מזגן לחדר שינה — החל מ- 33 ₪ — ל-36 חודשים — החל מ-1190 ₪
מזגן לסלון — החל מ- 58 ₪ — ל-36 חודשים — החל מ-2090 ₪
מזגן 2.8 כ"ס — החל מ- 83 ₪ — ל-36 חודשים — החל מ-2988 ₪
מזגן 3.5 כ"ס — החל מ- 110 ₪ — ל-36 חודשים — החל מ-3960 ₪

מגוון מזגני טורנדו
7 שנות אחריות מלאה ללא תוספת תשלום בדגמי TOP

מזגני תדיראן אלפא
5 שנות אחריות מלאה ללא תוספת תשלום

מרתון מבצעים על מגוון מוצרים וגם ב-36 תשלומים!

מקרר איכותי 450 ליטר כולל התקן משמרת השבת — סה"כ 64 ₪ ל-36 חודשים — סה"כ: 2290 ₪
מקרר איכותי 260 ליטר — סה"כ 28 ₪ ל-36 חודשים — סה"כ: 990 ₪
מכונת כביסה 7 ק"ג — סה"כ 28 ₪ ל-36 חודשים — סה"כ: 990 ₪
מקפיא 6 מגירות — סה"כ 28 ₪ ל-36 חודשים — החל מ- 990 ₪
תנור דו תאי — החל מ- 56 ₪ ל-36 חודשים — החל מ- 1990 ₪
תנור חד תאי — החל מ- 28 ₪ ל-36 חודשים — החל מ- 990 ₪

זה הזמן למקרר חדש ומסובסד!
חברת סמסונג, בלומברג ושארפ מסבסדים לכם את המחירים ואתם מרוויחים!!!

מקררי סמסונג 4 דלתות, 3 דלתות — במחירים הכי זולים!
מקררי בלומברג אפשרות לרכישה כולל התקן משמרת השבת — במחירים הכי זולים!
מקררי שארפ אפשרות לרכישה כולל התקן משמרת השבת — החל מ- 1999 ₪

שיא החשמל והמיזוג — זה שווה לי
המחירים הכי זולים ב-36 תשלומים

● אלעד: רח' יונתן בן עוזיאל 32 (בחניה) ● אשדוד: רבי מאיר בעל הנס 26 רובע ז' ● בית שמש: רח' שפת אמת 32 ● ירושלים: בית התאומים, רח' כנפי נשרים 15 גבעת שאול ● בני ברק: רח' יהודה הלוי 25 פינת רבי עקיבא ● מודיעין עילית: רח' יהודה הנשיא 21 ברכפלד ● ביתר עילית: רח' המגיד ממעזריטש 94
טל' רב קווי לסניפי הרשת: 03-5045000

גם חווית קניה מושלמת ושירות מצוין! וגם המחיר הזול ביותר בהתחייבות מול ה"קרנות" ומול כל המכירות הביתיות!

גילי כהן
טל.ת התמונה להמחשה בלבד - המבצעים עד גמר המלאי - עד 36 תשלומים ללא ריבית בכ. אשראי עד 12 צקים באישור חברת מז.

מגדל

אני מצורף
חינם!

4 3 2 1

לקוחות כללית מושלם פלטינום

מגיע לכם

הצטרפות חינם
מילד רביעי ואילך!

לפרטים נוספים:
*2700 מכל טלפון
*בכפוף לתקנון כללית מושלם ופלטינום

כללית מעל 100 שנה
הכי טובה למשפחה

אבטחה מוגברת במזרח ירושלים. צילום: פישל רוזנפלד

פיגוע רצחני בהר הבית

שני שוטרי מג"ב נרצחו בידי שלושה מחבלים בפיגוע ירי בהר הבית ● שלושת המחבלים חוסלו ● בעקבות הפיגוע, נסגר ההר ליומיים והוצבו מגנומטרים להגברת האבטחה

אוריאל צייטלין

ביום שישי האחרון, סמוך לשעה שבע בבוקר, אירע פיגוע בהר הבית, כאשר שלשה מחבלים תושבי אום אל-פאחם רצחו בירי את שוטרי מג"ב האיל סתאוי, תושב מע'אר, ורס"ם כמיל שנאן, תושב חורפיש, בנו של חבר הכנסת לשעבר שכיב שנאן. שניהם בני העדה הדרוזית.

שלושת המחבלים היו ערבים אזרחי ישראל: אחמד מוחמד ג'בארין בן 29, מוחמד חאמד עבד אללטיף ג'בארין בן 19, ומוחמד אחמד מפדל ג'בארין בן 19. המחבלים ביצעו את הפיגוע באמצעות שני תת-מקלעים מדגם קרלו ואקדח שהיו ברשותם.

האירוע התרחש בשער הסליחה, שנמצא בכותל הצפוני של הר הבית, ליד רחוב שער האריות. שוטרי סיור ששהו במקום בשעת הפיגוע הרצחני, חשו למקום, ביצעו ירי ונטרלו שני מחבלים. אחד המחבלים נמלט לתוך הר הבית ובתום מרדף חוסל גם הוא על ידי כוחות הביטחון בשטח ההר. בנוסף, אחד המחבלים שנפצע בירי הראשוני העמיד פני מנוטרל, וכאשר חבלן משטרתי התקרב לבדוק אותו, קם ותקף את השוטר. אך השוטרים הגיבו במהירות וירו במחבל למוות.

בעקבות הפיגוע נסגר מתחם הר הבית עד ליום ראשון, מה שהוביל לזעם בקרב הפלשתינים ובירדן. במקביל, הוצבו במקום 'מגנומטרים' ומצלמות שהובילו לאלימות קשה ולעימותים במהלך השבוע האחרון, ואילצו את כוחות הביטחון להשתמש באמצעים לפיזור הפגנות.

מהמשטרה נמסר כי "בהתאם להחלטת הדרג המדיני נפרסו החל משעות הבוקר מגנומטרים בשניים משערי הר הבית על מנת לאפשר בידוק בטחוני לנכנסים לשטח ההר, ובמטרה לאפשר קיום תפילת צהריים בשטח הר הבית. טרם הכנסת המתפללים להר הבית הגיעו נציגי מועצת הווקף לשער השבטים, שוחחו עם פיקוד המחוז וטענו שהם לא רוצים להיכנס להר הבית דרך מעברי הבידוק. במקביל נכנסו לשטח הר הבית כ-200 מוסלמים וכל העת נכנסים נוספים לתפילת הצהריים".

מבקשים עזרה ביום, תוקפים באלימות בלילה

מתקפות הסיקריקים נגד סגן ראש עיריית ירושלים יוסי דייטש מחריפות, אך הוא מסרב להתרגש: "אני הולך כאן 35 שנה, קומץ אלימים לא ישנו את אורח חיי" ● טוען: "זה כבר יותר מקומץ קיצונים, והשכונה עדיין לא מוקיעה אותם"

מאת: ישראל פריי

מתקפות הסיקריקים בירושלים עולות מדרגה: סגן ראש עיריית ירושלים יוסי דייטש, הותקף בליל שבת בנאצות ובהשלכת חפצים, עת שעשה את דרכו ברחובות מאה שערים לטיש של האדמו"ר מסלונים. קבוצת סיקריקים מגובשת המתינה לו עד צאתו, וגם בדרך חזור, השליכה לעברו אשפה וקליפות פירות.

לפני כחודשיים, ספג דייטש התקפות דומות ולא ייחס לכך חשיבות רבה, אך עליית המדרגה, ההתארגנות הקבוצתית, והפגיעות החוזרות ונשנות, הופכים כבר למטרד של ממש. "מה שמתסכל הוא שאותם אנשים שנעזרים על ידך, כשיש בעיות עם פינוי הזבל, כשצריכים עזרה בתכנון ובניה, כשמבקשים הקלה בארנונה – הם יודעים לפנות אליך, אותם אלה מתקיפים אותך", אומר דייטש.

את החוויה עצמה, הוא מתאר: "זה חוזר על עצמו, אנשים מחכים במסלול שאני הולך בדרך, אחרי זה מלווים אותי ביציאה, עם צעקות כמו 'שייגעץ', 'מנוול', 'נאצי', זה לא נעים בכלל. מי הם שיצעקו? אני לא יושב מטעם עצמי בעירייה, אגודת ישראל לא של אבא שלי, אני מייצג ציבור גדול ושליחם של גדולי ישראל. יכולים להיות חילוקי דעות, אבל אנשים כמוני צריכים להיות מותקפים ברחובה של עיר?" הוא תוהה בכאב.

אצבע מאשימה מפנה דייטש לתושבים שלא עושים מספיק בכדי להעמיד את הפרחחים על מקומם. "זה כבר יותר מקומץ, והשכונה עדיין לא מוקיעה אותם. ברור שיש מישהו שיכול למנוע את זה, והוא צריך לעשות את זה ובהקדם".

אך עבור מי שחושב שמלאכתו השפלה מצליחה, מחכה אכזבה: "אנשים אומרים לי תלך בדרך צדדית, תעקוף מפה ומשם, אני לא מתכוון לשנות מדרכי כהוא זה, את הדרך הזאת לטיש של הרבי אני עושה כבר 35 שנים. קומץ אלימים לא ישנו את אורח חיי, הלכתי ואמשיך ללכת בשכונה".

למה שלא תפנה למשטרה?

"אין לי עניין להלהיט את הרוחות, ברור שאני יכול לגשת להתלונן ומחר בבוקר יש שם מעצרים. את מרביתם אני גם מכיר בשמות. אבל כל זמן שזה לא גולש לאלימות פיזית, לא אלהיט את הרוחות".

אגודה פוגל

איש חינוך

שמחים לבשר כי הצלחנו להשיג חלגה מיוחדת ע"ס 18,000 ש"ח לנרשמים למסלול זה (בנוסף למלגות ליחודים של קמח, טלדור וכו').

אם אתה בעל גישה טיפולית, רגישות לנפש האדם ומעוניין לעסוק בתחומים של עזרה וסיוע אמיתי לזולת,

בוא לעשות את זה כמו שצריך ולקבל את הכלים הכי מקצועיים עם תואר אקדמי B.A. בחינוך וחברה של הקמפוס החרדי אונו,
שיפתח בפניך עולם חדש של אפשרויות תעסוקה:

- עבודה עם נוער בסיכון
- הנחיית הורים, הנחיית קבוצות
- עבודה עם ילדים בעלי לקויות שונות וטיפול בנושרים ממערכת החינוך
- ריכוז קהילתי ותפקידי הדרכה שונים
- ניהול מוסדות תרבות וחינוך וניהול פרוייקטים חינוכיים וחברתיים

המכינות לגברים מתחילות!

Ono
הקריה האקדמית אונו
Ono Academic College
הקמפוס החרדי

לפרטים והרשמה: 072-259-2843

קמפוס ירושלים הגן הטכנולוגי בנין 8, מלחה | **קמפוס אור יהודה** רח' אריק איינשטיין 3

בס"ד

לבאים לקניון מלחה

בשר ודגים
וכל מטעמים
למהדרין
מן המהדרין

בשר ועופות טריים יום-יום
בהכשר הרב מחפוד

בשר טרי יום-יום
בהכשר בד"צ בית יוסף

בפיקוח הרבנות המקומית
והרב ברדא

בסניפי יינות ביתן
מח' הפירות והירקות, ומח' הדגים הטריים
בהכשר הרב שניאור זלמן רווח שליט"א

לתועלת צרכני המהדרין - בסניף יינות ביתן בקניון מלחה
לשרותכם מחלקות טריות בשר, דגים ומאפים ואלפי מוצרים בכשרויות מהודרות

יינות ביתן
רק מה שטוב בשוק

סניף קניון מלחה - בית"ר 1

Cashback 3% בכל קנייה לחברי מועדון Family 365 Cal מבית

RESULTS תוצאות אפקטיביות

פלוגתא

האם לערוך פריימריז במפלגות החרדיות?

בעד: להימלך בציבור

יצחק פינדרוס

סגן ומ"מ רה"ע ירושלים

צילום: אהרן ברוך ליבוביץ

מקובל לחשוב שהרעיון של פריימריז מנוגד לחלוטין לדרך האידיאולוגית של ציבור יראי ה' העושה מצוות רבותיו וזוכה לקיים את הציווי - ועשית ככל אשר יורוך.

ואולם, למי שבקי בפרטי ההשתלשלות העניינים של הפעמים הקודמות כאשר רעיונות מעין אלו עלו על הפרק, יודע שהשאלה הזו איננה מכילה רק שתי צדדים - שחור ולבן, אלא היא שאלה גדולה ורחבה שראויה לדיון וחשיבה מעמיקה. לצד העובדה שאיננו זזים ימין ושמאל מכפי שמורים לנו רבותינו, הם עצמם אף הורו כי ראוי ליצור מודלים של שיתוף הציבור וחיבור הקהילות השונות במטרה להעלות ולתת ביטוי לצרכים ולקשיים האקטואליים העומדים בפני כל איש ואיש.

כך זכיתי לשמוע ממרן הגרי"ש אלישיב זצ"ל בנוגע לבחירות בסניף המקומי של "דגל", כך הוא הורה בנוגע להעלאת הרעיון לעריכת מפקד חברים בוועידת דגל התורה בתשס"ו, וכך גם הורה יבדלח"א מרן ראש הישיבה באותה הזדמנות. וכהנה רבות. די אם נזכיר את המודל הצובר תאוצה של "איגוד הקהילות" בברכתם של מרנן ורבנן העומדים על ראשו ומעודדים ומברכים את הפעילות הברוכה של גוף זה.

"אמר רבי יצחק אין מעמידין פרנס על הצבור אלא אם כן נמלכים בצבור, שנא' (שמות לה) ראו קרא ה' בשם בצלאל. אמר לו הקדוש ברוך הוא למשה, משה, הגון עליך בצלאל? אמר לו רבונו של עולם: אם לפניך הגון, לפני לא כל שכן? אמר לו, אף על פי כן: לך אמור להם. הלך ואמר להם לישראל: הגון עליכם בצלאל? אמרו לו אם לפני הקדוש ברוך הוא ולפניך הוא הגון, לפנינו לא כל שכן?"

מהו המודל המיטבי לקיום הדרישה "להימלך בציבור"?

ברי לכל שפריימריז זול ופתוח כפי שמקובל במפלגות החילוניות, לא עונה על הצורך. די להביט על הפריימריז שנערכים במפלגות הללו בכדי להבין שאולי זה קרנבל יפה של קונפטי, אבל זה וודאי לא עונה על הדרישה המהותית של "להימלך בציבור".

בזמנו העליתי הצעה מסודרת למפקד חברים ובניית מנגנון שייתן משקל וביטוי לכלל הקהילות השונות שנציגיהם יוכלו להיכנס לקודש פנימה ולשטוח את הצרכים והמצוקות. יתכן שצריך לעדכן את המודל ולערוך בו שינויים, אך העיקרון הוא ליצור מודל שייתן ביטוי לציבור בצורה כזו או אחרת. מודל כזה אינו עומד בסתירה להליכה לאורם של רבותינו, אלא הוא נותן כלים בידי שלוחי הציבור להיטיב ולייעל את עבודתם.

נגד: סתירה פנימית

ח"כ מיכאל מלכיאלי

סיעת ש"ס

אינני יודע מי הם הגורמים התומכים בקיום פריימריז, אך אני יוצא מנקודת הנחה כי במידה וכך יהיה והם יכנסו לתפקיד זה או אחר ותעלה על שולחנם שאלה הדרושה להכרעה משמעותית, מן הסתם הם יפנו לגדולי ישראל. שהרי אם לא כך, לא מתחיל בכלל הדיון, שהרי יש מספיק מפלגות הפועלות ללא סמכות רבנית, וללא מועצת חכמים שלה הזכות הבלעדית בקבלת ההחלטות.

אם כן, כאשר ישנה שאלה הרת גורל הזקוקה לסמכות רוחנית הם כן 'סומכים' על גדולי ישראל, אך כאשר גדולי ישראל קובעים מי יהיה שלוחם אינם מקבלים זאת? זו בעיה מהותית בלשון המעטה, על גבול הסתירה הפנימית.

זהו תמצית המושג "ימין שהוא שמאל ושמאל שהוא ימין", שאנו כציבור חרדי אמונים עליו ללא קשר למצב הרוח או כל שיקול ואינטרס.

אוסיף בנימה אישית, אני דיי חדש בזירה הפוליטית הארצית, תחילה בעיריית י-ם ולאחרונה גם בכנסת, וכשראיתי את הקונצנזוס בדבר חריצותם הבלתי ניתנת לספק של הנציגים החרדיים וכמובן את הערכה מקיר לקיר מהציבור הכללי ונציגיו במקומות אלו - נדהמתי!

מדובר באנשים שמוסרים נפש לא רק למען הציבור שהצביע להם ולא רק בשעות ובתנאים שהם מחויבים להם - זו עבודה מסביב לשעון מהכלל ועד לפרט.

אותי לימדו שנוסחה מנצחת לא מחליפים.

מסתבר שישנה סייעתא דשמיא לשליחיהם של גדולי ישראל שרואים טוב מאתנו, רחוק יותר ומדויק יותר.

לעצם העניין, בסופו של יום על כף המאזניים ניצבים נושאים הרי גורל, עתידו של עולם, צביונה היהודי של המדינה על שלל המורכבות ועוד שורה ארוכה של נושאים לא פשוטים. תהמרו על דברים אחרים, לא על זכויותינו הקיומיות ולא על אמונתנו בגדולי ישראל. הניחו לנו.

לסיום, אני נזכר כעת בדבריו של יו"ר ש"ס הרב אריה דרעי שתמיד אומר לנו "אנחנו לא בוחרים, אנחנו רק מצביעים - וגדולי ישראל הם ורק הם אלו שבוחרים שמחליטים".

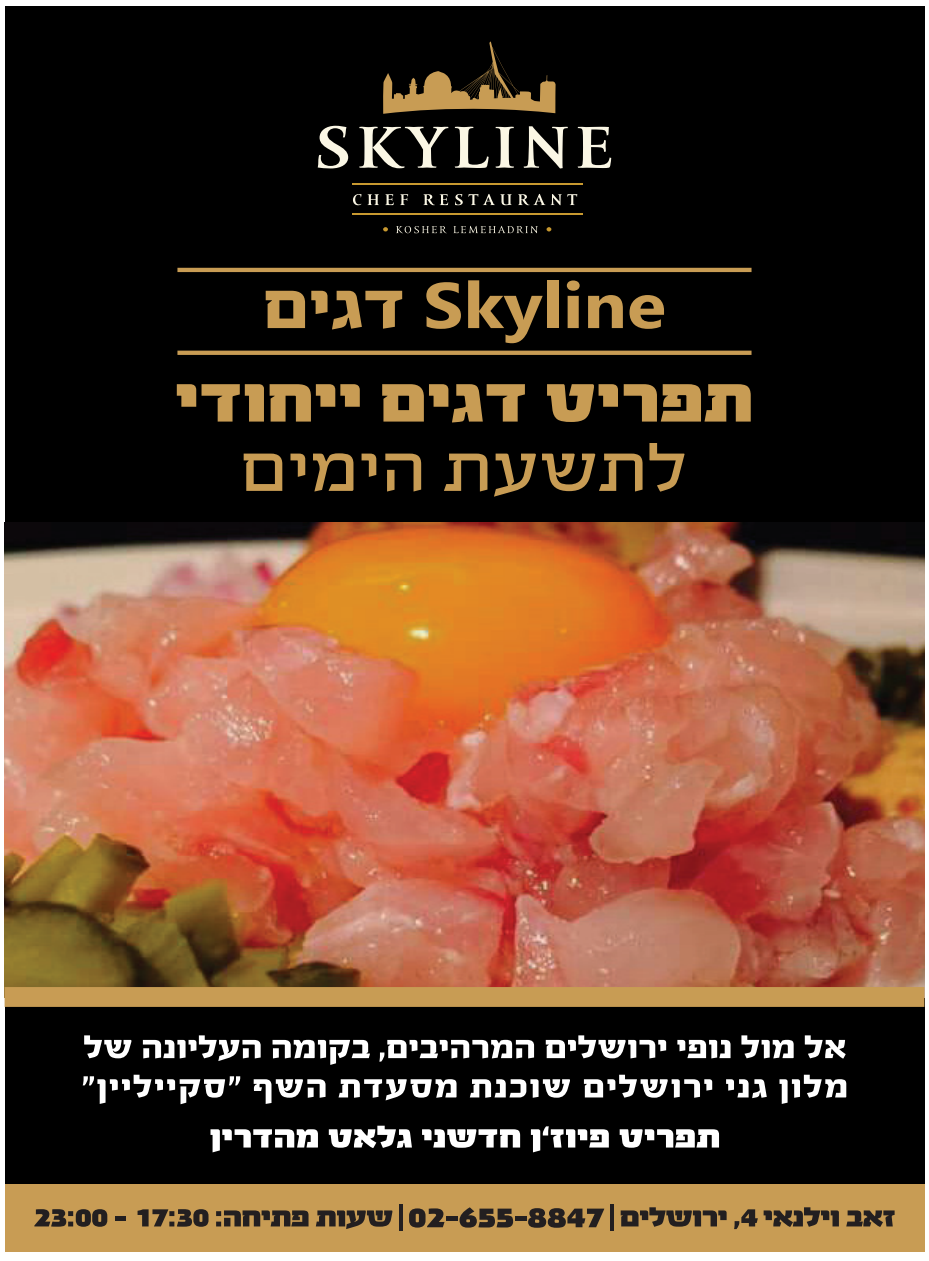

החזן ישראל רנד במונטנגרו ההופעה של הקיץ

חדשות נהדרות לחובבי מוסיקת נשמה יהודית - שינפלד תיירות מארחת הקיץ בהילטון מונטנגרו את השמות החמים ביותר בעולם המוסיקה ואליהם מצטרף אמן נוסף גדול ומפתיע!

מאת יבניאל שירם

גם אתם אוהבים לשמוע מוסיקה חסידית? אם זה בבית, ברכב, באוזניות, באירועים ובשמחות, או בהופעה חיה -הצלילים, הלחנים והמילים עושים לכם טוב על הנשמה. שינפלד תיירות ממשיכה להפתיע גם הקיץ את לקוחותיה עם שורה מרשימה של אמנים וכוכבי זמר, כמוה עוד לא הייתה באף חופשה אחרת. בין ההופעות תמצאו את יששכר הלמן, ישראל פרנס, ישי לפידות, אלי יפה, ישראל נחמן תורג'מן, צמד רעים, דודו פישר הגדול ואמן חדש ומוכר שהצטרף לנבחרת המנצחת - החזן העולמי ישראל רנד בכבודו ובעצמו.

אחד מחמשת החזנים הטובים בעולם

אם תעשו רשימה של חמשת החזנים המוכשרים והגדולים ביותר בעולם כיום, אחד מהם יהיה בוודאי החזן ישראל רנד. הוא הופיע במאות הופעות בארץ ובעולם בבתי האופרה ובאולמות הקונצרטים הגדולים בליווי מיטב התזמורות, וכל ההופעות שלו מלאות עד אפס מקום. במקביל להופעותיו העולמיות רנד משתתף בהפקות מוזיקאליות של תיאטרון "יידישפיל" ובהן המחזמר המצליח על חייו של הרב שלמה קרליבך שעבר את הצגות המאה. אלו ביניכם המתפללים בבית הכנסת הגדול ברמת גן יודעים גם שרנד משמש שם בתור החזן הראשי. אבל יותר מלספר על ישראל רנד חשוב לשמוע את קולו השמיימי. שיריו מלאים בכוונה ובחיבור לתפילה בשילוב האינטרפטציה האישית שלו, והחוויה הסופית היא משהו שלא ניתן לתאר במילים, עונג צרוף וחיבור עמוק לנשמה היהודית. ישראל רנד מצטרף לשורת האמנים הגדולים שיופיעו במסגרת חופשת הקיץ של שינפלד במלון הילטון במונטנגרו, המתקיימת ממש בימים אלו. אמן מכובד נוסף הוא לא אחר מאשר דודו פישר, שלהיטיו כבשו את כל העולם, הופיע על במות ברודוויי, מול נשיאי ארצות הברית ומלכי אירופה. בהופעתו הוא משלב את מיטב להיטיו המוכרים עם סיפורים מעוררי צחוק והתרגשות, וכמובן עם שירתו הווקאלית הנדירה.

אמנים נוספים ומוכרים הם ישי לפידות שאלבומו "ואני המנגינה שלכם" נמצא כמעט בכל בית בישראל. צמד רעים המופיעים עם שירים מתקופות שונות ומחסידויות שונות, יחד עם הקהל המצטרף לשירה בקול גדול. יששכר הלמן מבאזל בשווייץ, ישראל פרנס, מאסטרו אלי יפה וישראל נחמן תורג'מן.

האורחים משבחים ומהללים

מה מספרים האורחים שכבר זכו להיות בקבוצות הראשונות של החופשה? רק מילים טובות שמגיעות מכל הלב. ההופעות של האמנים כמובן מרוממות ומרגשות את הקהל. האוכל של שינפלד הוא עוד נקודת חוזקה בזכות צוות ענק של שפים בינלאומיים המתמחים במאכלים יהודיים בסגנון אשכנזי ומזרחי. בחדרי האוכל יש ברים עם בשרים, דגים, מרקים, סלטים, תוספות, קינוחים ועוגות, ובנוסף במלון פועל בר אירי המגיש כיבוד ושתייה חופשי במהלך היום. חופשת הקיץ של שינפלד כוללת ארוחות בוקר וערב מלאות מדי יום ובשבת פנסיון מלא עם קידושא רבא מיוחד, כשהכשרות גלאט כשר. מלון הילטון פודגוריצה במונטנגרו 5 כוכבים, ממוקם בנקודה מרכזית בעיר, בין שלושה פארקים גדולים ויפים, וליד מדרחוב הקניות המפורסם. מול המלון פארק ירוק ובמרחק הליכה פארק הרפתקאות לכל המשפחה. האורחים יכולים לצאת להסתובב בעיר ולהנות מאתריה היפים, או להצטרף לטיולים יומיים עם צוות המדריכים המעולים של שינפלד. בין האתרים ניתן לבקר באזור הצפוני פארק הדורמיטור, העיירה ז'בליאק, קניון טארה, הריביירה של בודווה, העיר העתיקה קוטור, עיירת ספא הרצגנובי, הבירה הישנה צייטיניה, אגם שקאדר על גבול אלבניה, פארק ביוגראדסקה ומערת הנטיפים ליפה, בקרואטיה דוברובניק ועיירת החוף קבטאט. משפחות וחובבי ספורט אתגרי יהנו ממגוון אפשרויות וטיולים, אומגה לאמיצי לב, טרקטורונים, סוסים, ג'יפים, פארקי הרפתקאות שילדים מאד יאהבו, ועוד.

התמלאו הטיסות? הוספנו עוד!

בשינפלד מדווחים שכל הטיסות של חודש יולי התמלאו עד אפס מקום. ב-2/8 הוספנו טיסה במבצע עם מקומות אחרונים בלבד, 9/8 מקומות אחרונים, וגם בתאריכים 16/8, 23/8, 30/8 הוספנו טיסה במבצע וההרשמה בעיצומה בימים אלו.

עקב הביקוש והצלחת הנופש דאגו להוסיף טיסות ישירות של ישראייר רק רבע שעה מהמלון ולילה נוסף חינם - לנרשמים עכשיו.

לפרטים נוספים והזמנת מקום ניתן להתקשר למשרדי החברה בטלפון 03-6189999 או דרך אתר האינטרנט www.shainfeld.com

התקנון של המתקינים

בקרן בני הישיבות

תוצאות אפקטיביות RESULTS

- תעודת מקצועית
- השתלמות קבועה לשיפור מתמיד
- שימוש בכלים המתקדמים ביותר
- צנרת וחומרים איכותיים ביותר
- שירות וזמינות

קרן בני הישיבות
מקום ראשון במכירות מזגנים במגזר!
ע"פ נתוני מכון המחקר 'סקר כהלכה' ינואר 2017

אנחנו לא חנות אנחנו
קרן בני ישיבות
נמכר לשלם ימכר

36 תשלומים

מ□□ ארצי
סניף בני ברק: 072-260-1000 ירמיהו 11 (פ. ר' עקיבא) 2 חדש!
סניף ירושלים: רלב"ח 3 (פ. מלכי ישראל 45) | סניף בית שמש: נחל הנצנים 8 מתחת לסניף "יש"

סניף חיפה והצפון: 054-8524340	סניף רחובות משפ' קצנלבוגן 072-2736800 052-7119404	סניף דרום לוינגר 054-8434109	סניף אלעד 052-7119404	סניף ביתר 073-7530503
סניף בית שמש משפ' רוזנגרטן 054-8423344	סניף ירושלים: 050-4100007 072-2114350	סניף ק.ספר 052-7185614	Electricity English 052-7119404	Atencion en espanol 054-8524340

אספקות לכל הארץ | www.kerenby.co.il

Summer 2017

כל הבית פרפקט ליין 25,000 ₪

כולל מטבח • כולל גרניט פורצלן • כולל דלתות • כולל חדר אמבטיה

כולל מע"מ / דירה עד 100 מ"ר / לא כולל את עבודת השיפוץ

דלת אפוקסי

משקוף פלסטי ישר
עמיד בנזקי מים ומזיקים.
ניתן להשיג עם צוהר.
בגדלים: 80/70/60 ס"מ.
בצבעים: לבן

750 ₪

דלת מבצע עד גמר המלאי

משקוף פלסטי עגול,
עמיד בנזקי מים ומזיקים,
ניתן להשיג בגדלים:
90/80/70/60 ס"מ.
בגוונים: מולבן, וונגא, אגוז

499 ₪

דלת חלונות/חלון צר

משקוף פלסטי עגול / ישר.
עמיד בנזקי מים ומזיקים.
ניתן להשיג בגדלים:
70/80/90 ס"מ.
אגוז, וונגא

649 ₪

דלת 3 פסים

משקוף פלסטי ישר.
עמיד בנזקי מים ומזיקים.
ניתן להשיג עם צוהר.
ניתן להשיג בגדלים:
90/80/70/60
בגוון לבן

750 ₪

מקלחון הזזה

פרופיל ניקל מרובע,
ניתן להשיג: זכוכית שקופה,
פפיטה, פסי רוחב.
מידות: 70/80/90 ס"מ

מחיר ל-80 ס"מ:
490 ₪

מקלחון חזית 2 דלתות

מקלחון חזית 2 דלתות
פתיחה החוצה ופנימה
ניתן להשיג: זכוכית שקופה,
פפיטה, פסי רוחב.
מידות: רוחב עד 121 גובה: 185

721 ₪

מקלחון פינתי מרובע

דגם EL, 2 דלתות,
ניתן להשיג: זכוכית, פפיטה.
מידות: 70/80/90 ס"מ
פרופיל ניקל

מחיר ל-80 ס"מ:
542 ₪

אמבטיון כנף

כנף כפול + מתלה מגבות
זכוכית מחוסמת
ניתן להשיג: זכוכית שקופה,
פפיטה, פסי רוחב
מידות: 120 ס"מ

מחיר למזומן:
499 ₪

בתוקף עד 31.7.17 או עד גמר המלאי. אספקה ממלאי, מלאי קיים 3,000 מ"ר/200 יח'. על פי מפרט, בכפוף לתקנון החברה. התמונות להמחשה בלבד.

סניף ירושלים | האומן 30 תלפיות, טלפון: 02-6718952 שעות פתיחה. א'-ה' 09:00-19:30 ו' 9:00-13:30

מטבח גוף סנדוויץ'
עד 10 מ' (לפי תוכנית)

במחיר של 13,000 ₪

כולל פרזול BLUM כולל שיש, כולל הובלה והתקנה

ברז קלאסי

384 ₪

ברז נשלף

439 ₪

ברז מטבח

295 ₪

ברז מטבח

117 ₪

גרניט פורצלן

60X60, מזוגג מלוטש
49.00 ₪ למ"ר

80X80, אריח מלוטש
36.10 ₪ למ"ר

90X90, לאפטו
76.00 ₪ למ"ר

100X100, מט
78.90 ₪ למ"ר

100X100, לאפטו
85.40 ₪ למ"ר

100X100, מלוטש מזוגג
85.40 ₪ למ"ר

60X120, מט
69.00 ₪ למ"ר

60X120, לאפטו
76.00 ₪ למ"ר

60X120, מלוטש מזוגג
76.00 ₪ למ"ר

גרניט פורצלן דמוי פרקט

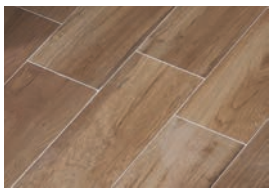

קיים במבחר צבעים

60X15
43.00 ₪ למ"ר

90X22.5
59.90 ₪ למ"ר

120X23
56.90 ₪ למ"ר

ארון במבצע מיוחד!

ארון סנדוויץ' כולל כיור ומראה
צבעים: לבן מבריק, שמנת,
אלון טבעי, אלון אפור
בגדלים: 100/80/60 ס"מ
צירים בטריקה שקטה

60 ס"מ
499 ₪

ארון מונח אפוקסי

2 מגירות גבוהות כולל כיור ומראה
צבעים: לבן, שמנת, שחור, אפור
צירים/מסילות בטריקה שקטה

60 ס"מ
1,192 ₪

100 ס"מ
1,700 ₪

80 ס"מ
1,530 ₪

120 ס"מ
2,042 ₪

ארון מרחף דלתות

ארון סנדוויץ' כולל כיור ומראה
צבעים: לבן מבריק, שמנת, אלון טבעי,
אלון, אפור. צירים/מסילות בטריקה שקטה

60 ס"מ
499 ₪

100 ס"מ
854 ₪

80 ס"מ
789 ₪

120 ס"מ
1,225 ₪

ארון מרחף

2 מגירות, כולל כיור ומראה
צבעים: אפוקסי-לבן, שמנת, שחור,
אפור. פורמייקה-אלון טבעי, אלון אפור
צירים/מסילות בטריקה שקטה

60 ס"מ
940 ₪

100 ס"מ
1,320 ₪

80 ס"מ
1,225 ₪

120 ס"מ
1,700 ₪

מחיר רצפה!

גרניט פורצלן
60X60 בחיתוך לייזר
* מוגבל למלאי
של עד 50,000 מטר

29.90 ₪

אריחי חיפוי לקיר
60X30 לבן מבריק חיתוך לייזר

29.90 ₪

קיטצ'נט

2 מ' אורך תחתון + עליון,
דלתות פורמייקה, גוף סנדוויץ'

במחיר מפתיע!

3,590 ₪

דשא סינטטי
חדש!

אורך סיב 38 מ"מ
29.90 ₪ למ"ר

אורך סיב 45 מ"מ
37.80 ₪ למ"ר

* המחיר ברכישת גליל קיים ברוחב 2 ו/או 4 מטר

כיור גרניט בודד
צבע לבן, מידות: 54X48 ס"מ
759 ₪

כיור גרניט כפול
צבע לבן, מידות: 47X82 ס"מ
873 ₪

כיור גרניט בודד
צבע לבן, מידות: 76X48 ס"מ
798 ₪

כיור גרניט אחד וחצי
צבע לבן, מידות: 85X46 ס"מ
902 ₪

ארונות אמבטיה - ניתן להוסיף כיור פרגמון בעלות 100₪. דלת פנים לא כולל ידית. כל המחירים כוללים מע"מ למזומן בלבד. לא כולל הובלה והרכבה. ט.ל.ח.

פרפקט ליין
www.perfectline.co.il

ראשל"צ // בני ברק // רמלה // רחובות // אשדוד // ירושלים // חיפה
ב"ש // כרמיאל // עפולה // נתניה // אילת // פ"ת // אשקלון // נתיבות

מרכז הקואליציה

שלושה ימים אחרי שהמתין לשיחת טלפון נימוסית משלושה ראשי סיעות בקואליציה, ראש הממשלה, שר האוצר ושר הפנים, ביצע יו"ר העבודה הנבחר אבי גבאי צעד משלו ושיגר שליחים ללשכת שר הפנים. למרות ששיחה ישירה בין השניים לא נערכה, הם סיכמו באמצעות מקורבים, שאחד מהם שירת את שני האישים, על קביעת פגישה טנטטיבית לתחילת שבוע זה.

את פרק הזמן שנותר עד לפגישה, ניצל גבאי כדי לטפטף באוזני כל עיתונאי מזדמן כי עיניו נשואות לא רק למצביעי יש עתיד אלא גם למצביעי ש"ס. לעיתונאים בחדשות ערוץ 2 ולאלו שציטטו את הגיגיו במוספי סופהשבוע כאילו מדובר במשיח רכוב על חמור לבן, הוא הסביר שדמות אמו המרוקאית מזכירה למצביעי ש"ס את האימא שלהם, וכי לא רק ביבי, לפיד וכחלון – אלא גם דרעי לחוץ מבחירתו וחרד לגורל מצביעיו, שהסקרים גם כך מגמדים בהתמדה.

דרעי שמע והשתומם. לפגישה הוא הסכים גם כך ללכת בצליעה, היות ובפוליטיקה לא שורפים גשרים, וזאת למרות שהיה מודע לכך שגבאי – את הסיבוב שלו על המפגש, יעשה. הנה - יאמר גבאי למצביעיו תכף ומיד לאחר המפגש - למרות שאני משמיע אג'נדה אזרחית, גפני וליצמן מתקשרים לברך אותי עם היבחרי ודרעי נפגש לשיחת תיאום.

אלא שלגבאי אצה רצה הדרך לזרות לש"סניקים מלח על הפצעים רגע לפני הפגישה, שכמובן לא התקיימה - ובוטלה במורת רוח גלויה. ביום ראשון, התבשר דרעי מפיו של אחד המקורבים שהיו"ר הנבחר הגדיל לעשות ומינה את עמיר פרץ למרכז הקשר עם החרדים. שזה שווה ערך לכך, שנתניהו ימנה את יריבו סער, לתפקיד זהה בליכוד.

את התובנות הלא מחמיאות ליו"ר הנבחר בעבודה, חלק דרעי עם כמה מחבריו, ראשי סיעות הקואליציה. המסקנה של אחד מהם הייתה, שגבאי שורף את הגשרון האחרון שנותר לו בדרך לקואליציה עתידית. "באיווט – שמינויו לשר הביטחון היווה את הטריגר הרשמי לפרישתו מהממשלה, גבאי בוודאי לא יכול לזהות פרטנר. כחלון – שהסכין עדיין תקועה בגבו, יעדיף להרכיב קואליציה עם מוחמד סנואר. ועכשיו, גם מולך, אריה, הוא שורף את הקשר-גשר שטרם הוקם?"

בסופ"ש האחרון ישבו נתניהו וכחלון לשיחה בארבע עיניים אחרי נתק ממושך, מאז משבר התאגיד. בתום השיחה דובר על בניית תקציב 2019, אבל בלשכות שני האישים יודעים לספר על שיחה גלויה שכמוה לא נערכה מזה עידן ועידנים – ובמסגרתה הועלו על השולחן קמפיין 'נטו משפחה' של כחלון, ומהלכיו העתידיים של ראש הממשלה בצל החקירות. בשתי הלשכות הסיקו כי ככל שזה תלוי בשניים, בחירות לא ייערכו בקרוב. את פרחי השלום ניתן לשלוח ישירות לכתובת של אבי גבאי – ולהזהיר את השליח מראש שיימנע מרוורס בחנייה. אחרי שמינה את הטרבל מייקר ח"כ מיקי רוזנטל למרכז האופוזיציה, ניתן להגדיר את גבאי, לאור התנהלותו השבוע כ"מרכז הקואליציה" - מהאופוזיציה.

לקואליציה הזאת, בחירתו של גבאי – עשתה רק טוב. אפילו לציר שבין החרדים לבית היהודי, שספג כמה זעזועים לאחרונה, הייתה השבוע עדנה. הנכונות של בנט, שפורסמה לראשונה על ידי הפרשן יעקב ריבלין וכותב השורות, לאפשר חידוש רישיון למוסדות החינוך החרדיים אחת לחמש שנים ולא אחת לשנה, היא הבשורה הגדולה ביותר למנהלי המוסדות בקדנציה הנוכחית.

בתקופה הזאת של השנה בקדנציית פירון, נספרו קרוב לאלף מוסדות חינוך שלא קיבלו רישיונות, ערב פתיחת שנת הלימודים. בשנתיים האחרונות, המרוץ לרישיון מעסיק את לשכת השר וסגנו החרדי, יתר על המידה. רפורמת רישיון החומש, היא בשורה אמיתית לכל מי שהתרוצץ מדי שנה, חסר נשימה עם עשרות טפסים ביד, כדי להשיג את הרישיון המיוחל.

"רוח המפקד של בנט מחלחלת למטה", אומר סגן שר החינוך מאיר פרוש ל'קו עיתונות'. "במשרד שנחשב ללעומתי ביותר ממשרדי הממשלה, אנו רואים כיום שינוי גדול ביחס לציבור החרדי, ואת זה צריך לזקוף לזכות נפתלי בנט שאומר ועושה". אם אפילו יחסי שר סרוג וסגנו החרדי במשרד החינוך פורחים ומלבלבים, המסקנה המתבקשת היא שהקואליציה הזאת אכן עשויה להחזיק מעמד ימים רבים.

חבל שחילופי המחמאות הללו נעצרים רק בתוככי הבית. היעדר הפרגון ההדדי בין הנציגים החרדים – בלט השבוע, על רקע הגיבושון שארגן גבאי ליתר מרכיבי הקואליציה. מהדיון המקצועי בנושא 'הדרת נשים' שכונס בלשכת שר הפנים והפך – באקט של יציאה ממגננה להתקפה - לשיח בנושא 'הדרת חרדים', נעדרו השר ליצמן ויו"ר ועדת הכספים גפני, למרות שביקשו להגיע. במשרד הפנים הבהירו שמדובר בדיון מקצועי ולפיכך נוכחות פוליטית מעובה, מיותרת ואינה רצויה. סביר להניח שהתירוץ הזה לא היה נשלף, אם הייתה נשמרת מידה קצת יותר הגונה של פרגון הדדי בין החברים בתקופה האחרונה.

חשדות מטעם

אי אפשר לגלגל עיניים לשמיים ולטעון שהכול מקרי. כשהמנכ"ל שמכהן כידו הארוכה של בעל השליטה בבזק, נשלח למעצר בית בחשד לרכישת מסמכים פנימיים של חברה מתחרה, לא ייתכן שהאיש לא היה מודע לשיטה.

בזק היא אותה בזק, רק זהות המנכ"ל השתנתה. המנכ"ל שנחקר ונשלח למעצר בית בחשד לרכישת מסמכים פנימיים של חברה מתחרה, היה לא אחר מאשר אבי גבאי, מנכ"ל בזק דאז, והמפגין מול ביתו של מנדלבליט כיום.

הנה הידיעה שהתפרסמה בשנת 2005 באתר 'וואלה' תחת גילוי נאות (לא אופייני למהות החשדות) ולפיו בזק בינלאומי היא בעלת השליטה באתר: "מנכ"ל בזק בינלאומי, אבי גבאי, ושתי סמנכ"ליות שיווק בחברה, נחקרו אתמול באזהרה במפלג ההונאה של משטרת מחוז תל אביב. השלושה חשודים, כי רכשו מסמכים פנימיים של החברה המתחרה, קווי זהב. במשטרה חושדים, כי חוקרים פרטיים של 'מודיעין אזרחי' הגיעו למסמכים באמצעות תוכנת 'סוס טרויאני' שהתקינו במשרד הפרסום שלמור-אבנון-עמיחי, והציעו אותו למכירה לבזק בינלאומי. חיפושים נערכו במשרדי החברה. השלושה שוחררו לחמישה ימי מעצר בית. בקול ישראל דווח, כי גבאי טען, כי לא היה לו מושג שהמידע שהתקבל בחברה הושג באמצעות האזנת סתר". ביבי מסתבר, לא היה ראשון שלא ידע, לא ראה ולא שמע.

אחרי שקראתם את הקטע המדהים הזה, שמשום מה נעלם מעיני התקשורת הישראלית, צריך להדגיש ולומר שגבאי לבסוף שוחרר וגם כתב אישום לא הוגש. עכשיו, רק שערו בעצמכם איך הייתה נוהגת התקשורת במידע שכזה, אם מדובר היה באחד ממקורביו של ראש הממשלה, ולא ביו"ר הנבחר של מפלגת העבודה, שאותרג והפך לתקווה הלבנה.

ובעצם, אין צורך להפליג על כנפי הדמיון. ראו כיצד נוהגת התקשורת במשוחרר אחר ממעצר הבית, עו"ד שמרון מקורבו של נתניהו, שלא רק שוחרר בתוך שבוע, אלא המריא לארה"ב, בסמכות וברשות. במקום לפרשן ולהסביר כי השחרור המפתיע מעיד על פריכות הראיות נגד ראש הממשלה ועוצמתן הנמוכה של החשדות נגד עורך דינו, מגיעים התקשורתנים מטעם למסקנה הפוכה.

מספרים גם שההיכרות המעמיקה בין גבאי לכחלון – שנשא אותו על גבו לשולחן הממשלה, עד שהחבר הטוב הפך את הכיסא על ראשו, נוצרה והתעבתה בעת שכחלון כיהן כשר תקשורת וגבאי כמנכ"ל חברת התקשורת הגדולה בישראל, תפקיד אליו דילג בקלילות מרשימה בעיצומו של תהליך הפרטה, היישר מתפקידו הקודם כרפרנט באגף התקציבים באוצר ורכז צוות תקשורת. ועכשיו, שובו ותארו לעצמכם, כיצד הייתה נוהגת התקשורת בנתניהו, אם היה רוכש כשר בישראל, חבר קרוב שזגזג כך מהתחום הציבורי לעסקי, שמושפע במישרין מהחלטותיו – והופך למולטי מיליונר עם סיום תפקידו.

עשן הסיגרים של ביבי, מצחין, והפרשיות שמתפרסמות חדשות לבקרים מעוררות סלידה. אלא שהעשן הסמיך שמרחף מעל ראשיהם של בכירים אחרים – שהתקשורת במגמתיות דואגת לפוגג, מריח רע בהרבה. בפן המגזרי, רצוי לזכור ולהזכיר, שהמתקפה נגד נתניהו, לא מכוונת נגד האיש לבדו, אלא כלפי מה שמסמל שלטונו. למרות שנה וחצי שנות שותפות עם לפיד, ימי נתניהו, מסמלים יותר מכל את השותפות עם החרדים, ולכן, אויביו של שותפנו – אויבינו.

אל יתהלל חוגר

בהשכם בוקר יום שישי שעבר, קם בכיר במשרד הביטחון הנוהג לדפדף עם שחר בעיתוני היום – ולמקרא אחד מטורי סופהשבוע, נעשה לו חושך בעיניים. תחת הכותרת 'חכמת הגנרלים' הציג עיתונאי מעריב בן כספית על שלושה קטעים נרחבים, את תכנית העבודה הצבאית שהובילה לבלימת וריסון גל האלימות שהתפרץ בשטחים באוקטובר 2015.

יומיים לפני הפרסום התכנס הקבינט כדי לדון מחדש (ולדחות) את תכנית קלקיליה שאישר הצבא. במוקד הנימוקים שהעלו הקצינים שצידדו במהלך, עמדה התוכנית לבלימת גל האלימות שנחלה הצלחה כללית, ובגזרת קלקיליה, הצלחה מזהירה. קציני צה"ל בראשות הרמטכ"ל שיזמו את המהלך ורשמו 'וי' אחרי שכבר אושר בתחילה בישיבת הממשלה, חשו בשבועות האחרונים שהממשלה נגררת אחרי קולות המתנחלים, שנותן הטון הבולט מתוכם הוא יוסי דגן, ראש מועצת שומרון שהתנחל עם רצף התיישבותי ברשימת מתפקדי הליכוד.

אחד מראשי מערכת הביטחון שהסתובב מתוסכל מהתהליכים, הביע את רחשי ליבו במשפט מסכם. "בממשלות עבר, ניהלנו ויכוחים מקצועיים עם ברי פלוגתא מקצועיים כמו מאיר דגן, ראש המוסד, שהשפיע על ראשי הממשלה שרון ואולמרט יותר מאתנו. כיום המשפיע הלאומי הוא יוסי דגן".

מעברם של בכירי צה"ל מצריח הטנק להגה השלטון, והכישלון הסדרתי של יותר מדי קצינים מזהירים בחיים האזרחיים, לימד את המערכת שהתבונה לא תמיד נמצאת בצד של לובשי המדים. על ההיגיון שבהגדלת שטח השיפוט של קלקיליה, חמש דקות מכפר סבא, אפשר בהחלט להתווכח. לפני כשלושה עשורים, עשינו את הדרך ליישובי השומרון בשווקים הסגוניים של קלקיליה. כיום, מי שינסה להיכנס לשטח השיפוט של העיר המוגדלת-מוקטנת בכוחות עצמו, ייצא משם על אלונקה במקרה הטוב, או בתוך שק אטום במקרה הרע. אם פיגועים לא יוצאים מהעיר לאחרונה – זה לא בהכרח בשל טוב ליבם של תושבי השכונה.

אבל לא לשם כך התכנסנו. תכנית קלקיליה שנדחתה (אחרי שכבר אושרה) ביום רביעי שעבר, היא לא חדשות האתמול אלא אירועי השלשום. מה שעניין את הבכיר במשרד הביטחון, היה הפירוט, כמעט מילה במילה, של תכנית העבודה הצה"לית בשנתיים האחרונות שהוצגה לשרי הקבינט. חלוקת האוכלוסייה הפלסטינית לתתי קבוצות, זיהוי בפינצטה של מתכנני פיגועים ברשתות החברתיות וחלוקת מקלות וגזרים. לבן כספית שחשף בטוריו את מרבית פרשיות נתניהו, אומנם יבש מעיין המקורות ונקצץ אילן המידע בלשכת ראש הממשלה, אך בצמרת צה"ל כנראה, הסיווג חוגג בלי הגבלה.

הדרך הקלה לבחינת זהות המדליף, עוברת בשורות הספורות של מקבלי הקרדיט. המחמאות לנוכח ההצלחה הגדולה לא ניתנו כמובן לממשלה ובוודאי שלא לעומד בראשה, אלא למערכת הביטחון. מערכת היא מילה מכלילה ומכובסת, כשמדובר באנשים בשר ודם, עם אגו הנושק לשמים. מי שדקדק באותיות הקטנות מצא שם את תא"ל ליאור כרמלי, מפקד אוגדת איו"ש בשנתיים האחרונות,

הקש על החמש. שר החינוך נפתלי בנט עם סגנו מאיר פרוש

את מתאם הפעולות בשטחים האלוף יואב (פולי) מרדכי, את הרמטכ"ל גדי איזנקוט ואת שר הביטחון. לא זה המכהן, תחילה, אלא השר הקודם משה (בוגי) יעלון, שגילה את האור שמבצבץ מפריסקופ הצוללת שנייה אחרי שפוטר, ולעניין המחמאה שבנדון היה זה "שהבין את תפיסת איזנקוט ואישר אותה". ליברמן המתלהם, בסך הכול לא הזיק, כשנכנס לתפקיד והמשיך לתת גיבוי מושלם, ליוזמה של קודמו וקציניו.

זה אולי נראה כמו דקדוק בקטנות, אבל את הבכיר הביטחוני, כל המלל הזה, שנשפך כאילו היישר מהלוע הפיקודי, פשוט הוציא מהדעת. הקבינט של ממשלת ביבי בקדנציה הנוכחית ובזו שקדמה לה, הפך למחורר ביותר מבחינת מידור מידע. במהלך מבצע צוק איתן, הדיונים המסווגים היוו מצע לציוצי השרים ברשתות החברתיות. כל אחד מהשרים ובראשם ראש הממשלה, אתגר את רעהו בדרישה שלעולם לא תמומש לעריכת בדיקת פוליגרף. בראיון שערכתי לא מכבר עם שר הביטחון לשעבר בוגי יעלון, הוא הגדיר את הקבינט כמחורר ביותר בתולדות ממשלות ישראל. והנה, הצבא שהתריע מפני התנהלות השרים החברים, נוהג (לכאורה, לכאורה), באותה שיטה.

חלפו שעתיים מאז פורסמה התוכנית מרובת הקרדיטים, והתברר לשר ולבכירים, שיש צרות גדולות יותר. בשעה ששלושת המחבלים התפרצו לעמדת מג"ב בהר הבית – לא רק הקרדיטים עלו בעשן, אלא התוכנית כולה. ההתייהרות בהצלחתה, נראתה כמו פארסה אחת גדולה. אל יתהלל חוגר כמפתח לימדונו חז"ל, ונושא חוגר צבאי – על אחת כמה וכמה.

משוגעים על ההר

"המגנומטרים בהר הבית לא יוסרו", הצהיר נתניהו מפריז הקסומה. האקט של הצבת שערי הבידוק, הפך מצורך ביטחוני לסעד הצהרתי. השר לביטחון פנים גלעד ארדן מיהר גם הוא לסתור הדלפות של גורמים במשטרה כשהבהיר, בסוג של "הר הבית בידינו" לעניים, כי הבידוק לא יבוטל.

אין להקל ראש בצעדים שנקטה השבוע המשטרה, אך לכל מי שנחשף למידע ברור, כי גל אלימות – מפחיתים בעבודה עקבית ופעילות מתישה, ולא רק בדרך הקלה של הצבת שערים והעמדת שוטרים. אחרי שנאמרות כל המילים היפות (והנכונות) בנוגע למאבק חסר הפשרות באלימות הפלסטינית, כדאי גם לחזור אחורה, ומבלי להאשים את הקורבן, אלא אך ורק כהפקת לקחים, להיזכר איך כל הסבב הזה התחיל. לפעמים די בהצגת העובדות כדי להוביל למסקנות.

באוקטובר 2014, בעת שתופעת העלייה להר הבית, הפכה אט-אט לאופנה ציונית דתית, יצא הראשון לציון הגר"י יוסף במכתב חריף (שפורסם כאן בשעתו, תחת הכותרת "משוגעים רדו מההר"). "אם ראשונים כמלאכים אנו כבני אדם, ואם הם כבני אדם אנו כחמורים ולא כחמורו של פנחס בן יאיר, ומי זה אשר יהין לחלוק על כל גדולי הדורות הקודמים? לכן יש להזהיר שחלילה להיכנס לכל שטח הר הבית". המכתב הזה, כפי שנחשף כאן בשעתו, נוסח בין השאר, לבקשת גורמים ביטחוניים שהביעו חרדה ממה שהם הגדירו, כשמן יהודי שנשפך למדורת ההסתה הפלסטינית.

כמעט שנה אחר כך, עם פרוץ מהומות אוקטובר 2015, הובא במדור זה (בי"ס לפוליטיקה, "רוקדים, יורים ובוכים") המידע המדאיג שהוצג לשרי הקבינט בישיבות הדחופות והצפופות שנערכו. הניתוח של השב"כ וגורמי הביטחון העלה - נכתב כאן - כי לא מדובר באבו-מאזן שחרד מהתפשטות האש בשטחו ומסיט את הלהבות לגבולות ישראל. אפילו לא בחמאס שנוצר את האש בעזה ומנסה לפוצץ את בועת השקט בגדה. ערביי ישראל, משדרים גם הם אותות מצוקה. ובקיצור, לפי הניתוח של מערכת הביטחון, לסבב האלימות האחרון שפרץ אין כתובת ברורה ואין יד מכוונת.

ההסתה בנוגע לשינוי הסטטוס-קוו בהר הבית חלחלה בלבבות והיא הסיבה המרכזית לפרוץ הגל הנוכחי. זו העילה, וכמעט שאין בלתה. בני משפחות מפגעים, חלקם ערבים ישראלים, שנחקרו על ידי גורמי הביטחון, סיפרו כי ילדיהם מעולם לא הזדהו עם מצוקת הפלסטינים אלא דיברו באובססיביות על הצלת אל-אקצה מפני השתלטות יהודית והקמת בית מקדש.

כאן צריך לבוא כמו במענה אוטומטי משפט המחץ על הדמיון הערבי, ההסתה המשתוללת והחייתיות הבלתי נתפסת. כל הסלט הערבי הזה אכן בלתי אכיל ומעורר בחילה עזה, אך מתברר כי היה מי שתיבל אותו בהרבה פלפל שחור. לא מדובר רק בשרים שעלו להר והעלו את כולנו לעולה, אלא גם בכרסום זוחל שהביא לקפיצה של עולים יהודים להר – בכמעט פי שלושה. עולים ורוקדים. נדקרים ובוכים.

האיסור הגורף שהוטל על ידי הרבנות הראשית עם כיבוש ההר ב-67' ננגס על ידי רבנים מהציונות הדתית. התוצאה היא טרנד עלייה שהלך והתפתח בעיקר בקרב צעירים. בשנה שקדמה לפרוץ המהומות ב-2015 ניכרה מגמה חדשה: זוגות צעירים עולים להר ערב חתונתם, מצטלמים ומפיצים את התיעוד ברשתות. אז נכון ששינוי בסטטוס-קוו אין, אך כדי למנוע עימותים וחיכוכים, הופנה זרם העולים לשעות הבוקר בין השעות 8:00 ל-11:00. היהודים נכנסו, הערבים נותרו בחוץ.

הערבים ראו בכך שינוי סטטוס-קוו. בפלג הצפוני (לא הירושלמי!) של התנועה האסלאמית מיהרו להפיץ סיפורי בדים על החרבת המסגדים והקמת בית מקדש שלישי. הדמיון הפורה הציף את הרשתות והמסגדים בגל מבחיל של הסתה.

הדברים שהובאו כאן בשעתו צריכים להיאמר ולהיות מוזכרים בשנית, ולא על מנת לספק תירוץ כלשהו למפגעים הארורים. בימים שבהם מבקשים לאסור על נציג חרדי להשמיע דעה שאינה ימנית בנוגע לחוק ירושלים, כדאי לחזור ולשנן את ההבדלים בינינו לבינם. בין העמדה הציונית דתית, לתפיסה החרדית.

איסור ההתגרות באומות מעולם לא היווה הצדקה כלשהי לפרעות אנטישמיות, בסוג של נמיכות קומה גלותית, אלא שימש אך ורק ככלי להגנה עצמית ונקיטת משנה זהירות. בכלי הזה, לפי התפיסה החרדית, יש להמשיך ולהחזיק גם כיום, ביושבנו על אדמת הקודש, וילה בג'ונגל - שגם חדריה לא מטוהרים מחיות רעות.

אפשר לומר על הראשון לציון שהוא היה הראשון שזיהה, אך לא האחרון. באוקטובר 2015, בעיצומו של גל האלימות שפרץ, פורסם כאן על רצונה של מועצת חכמי התורה לשגר מכתב לראש הממשלה בנימין נתניהו ובו דרישה לאסור על עליית מבקרים יהודים להר הבית, בשל האירועים הביטחוניים בירושלים ובגדה. ואולם, בסופו של דבר המכתב נגנז כאשר חבר ה'מועצת' הגר"מ מאיה הסביר כי "נתניהו ממילא לא ייענה לקריאה עקב אילוצים פוליטיים, ולפיכך, כשם שמצווה לומר דבר הנשמע, כך מצווה שלא לומר דבר שאינו נשמע".

אי אפשר להתעלם מהעובדה שהאירוע בשישי האחרון התרחש, אחרי שח"כ יהודה גליק וחבריו למחנה העולים להר, העלו מחדש את הנושא לסדר היום הציבורי. ביום ראשון הנוכחי תוכננה פתיחת שערי ההר לפוליטיקאים – ולא רק ערבים. גם אופנת העלייה היהודית להר, שבה וצברה תאוצה בתקופה האחרונה. חרף היותנו חברים נאמנים לקואליציה הימנית בתולדות ישראל, ואולי דווקא בגלל זה – חובה לשוב ולחזור על הקריאה החרדית הנושנה: משוגעים, רדו מההר. עם מגנומטר, או בלי.

בקדנציית פירון, נספרו כאלף מוסדות שלא קיבלו רישיונות, ערב פתיחת שנה"ל. הנכונות של בנט, לאפשר חידוש רישיון למוסדות החינוך החרדיים אחת לחמש שנים ולא אחת לשנה, היא הבשורה הגדולה ביותר למנהלי המוסדות החרדיים בקדנציה הנוכחית

אופנת העלייה היהודית להר, שבה וצברה תאוצה בתקופה האחרונה. חרף היותנו חברים נאמנים לקואליציה הימנית בתולדות ישראל, ואולי דווקא בגלל זה - חובה לשוב ולחזור על הקריאה החרדית הנושנה: משוגעים, רדו מההר. עם מגנומטר, או בלי

טבריה

חברי האופוזיציה במכתב לנתניהו: להדיח את ראש העיר ולמנות ועדה קרואה

מכתב חריף של חברי האופוזיציה מאשים את ראש העיר ב"התנהלות בעייתית" וטוען כי "העיר טבריה נמצאת במצב כלכלי קשה"

חברי האופוזיציה בעיריית טבריה בראשות ציון פיניאן שלחו מכתב חריף לראש הממשלה, בו הם דורשים להדיח את ראש העיר יוסי בן דוד מתפקידו. זאת לטענתם "בעקבות מצבה ההולך ומידרדר של העיר".

ששת חברי האופוזיציה דורשים במכתבם, כי "לאור התנהלותו הבעייתית של מי שמכהן כראש עיריית טבריה בשלוש שנים האחרונות, אנו דורשים את השעייתו המיידית של ראש העיר מתפקידו והקמתה של ועדה קרואה לעיר טבריה".

במכתב שהופנה לראש הממשלה נכתב עוד כי "העיר טבריה נמצאת במצב כלכלי קשה, עסקים רבים נסגרים, העסקים עוזבים את העיר, אוכלוסיות חלשות מוחלשות מגיעות לעיר, מצב התשתיות בכי רע, אין מיזמים תיירותיים, הטיילת עומדת בשיממונה, אין מנועי צמיחה בתחום התיירות התעשייה והיזמות".

לדבריהם, "ראש העיר מציג יכולת עבודה וביצוע אפסית, ובמצב עניינים כזה אין תקומה, אין חזון ואין אופק לשינוי. לכן אנחנו מבקשים את התערבותך לטובת העיר העברית הראשונה, להעביר את ראש העיר מתפקידו ולהרכיב ועדה לבדיקה יסודית ומעמיקה ולאפשר לתושבי העיר להתמודד עם החורבן והחידלון בו מצויה העיר כעת".

מעיריית טבריה נמסר בתגובה: "העירייה פועלת בתיאום מלא ובשיתוף פעולה אל מול משרד הפנים בכל הקשור ליישומה של תכנית הבראה ע"פ אבני הדרך שהתווה המשרד. עניין המכתב של חברי האופוזיציה שבו משום מה מתעלמים מעשייתו של ראש העיר, תמוה ביותר לאור קריאתם ובקשתם של חלק מהם מראש העיר לשתף פעולה בתיאום מולו בכל הקשור להפעלת לחץ על משרדי הממשלה השונים לסייע לעיר".

לוד

רביבו ל'קו עיתונות': "גורמים רעים מתדלקים את השטח"

אחרי דחיית הבחירות לרבנות העיר בעשרה ימים בעקבות פסיקת בית המשפט, טוען ראש העיר כי "מולי ניצבים גורמים רעים, מתוחזקים בכספים בלתי נגמרים, כשהם לא בוחלים בשום אמצעי"

הבחירות לרבנות העיר לוד שאמורות היו להתקיים בכ"ט תמוז, יידחו – כך הודיע השבוע בית המשפט העליון. על פי המסתמן, באם לא תהיה דחייה נוספת, הבחירות יידחו בעשרה ימים. קודם הדיון בבג"ץ הודיעה הפרקליטות כי "לידי המשרד לשירותי דת הגיע מידע מודיעיני שיש לו השלכה על הליך הבחירה לרב העיר לוד".

הסיבה לדחייה, היא עתירה שהוגשה על ידי אליהו מימון, חבר מועצת העיר מש"ס ויעקב גלויברמן. בעתירתם טוענים השניים להליך לא נקי, בו עבר ראש העירייה יאיר רביבו על פגיעה בטוהר המידות. באחד הנימוקים המרכזיים בעתירה מותחים השניים ביקורת על פיטוריו של ממן מתפקיד סגן ראש העיר ומינויו של מאיר אסולין לסגנו, כל זאת רק בשל תמיכתו במועמד ראש העיר לרבנות.

טענה נוספת, היא התערבות ש"ס לטובת מועמדותו של הרב יצחק מוזגורשווילי ומנגד התערבות ראש העיר רביבו לטובת המועמד הרב מאיר ביטון בשל קרבתו עליו בהיותו חבר בבית הכנסת "עוד יוסף חי" של הרב ביטון - שם הוא מתפלל.

בש"ס התנערו והבהירו כי אינם מתערבים בבחירות לרבנות לוד, למרות זאת, ל'קו עיתונות' נודע כי נשיא מועצת חכמי התורה של ש"ס מרן הגאון רבי שלום כהן איחל ברכת הצלחה למועמד הרב יצחק מוזגורשווילי, בעת ששהה אצל אחד מבני משפחתו בחג הפסח.

בתגובה לפניית 'קו עיתונות' הגיב ראש העיר יאיר רביבו: "כל חטאי הוא שאני מעוניין שייבחר כבר רב ראוי לעיר, כזה שיכול להכיל את כלל האוכלוסיות הנהדרות שחיות פה. כזה שיכול למנוע את חילול ה' שדבק במוסד הרבנות".

לדברי רביבו: "מולי ניצבים גורמים רעים, מתוחזקים בכספים בלתי נגמרים, כשהם לא בוחלים בשום אמצעי. העיר הזו הייתה פעם בסרט הזה של פסילת מועמד. זו דרך פחדנית. מי שמאמין בכוחו שיתמודד על המגרש ולא בתחבולות זדוניות".

בית שמש

המירוץ לרבנות מצטמצם: הרב שלזינגר הודיע על פרישה

רבה של שכונת גילה בירושלים שהבהיר בעבר ל'קו עיתונות' כי יתמודד לרבנות העיר בית שמש אם יזכה לתמיכה רחבה, החליט השבוע לפרוש מההתמודדות לאחר שהתברר שהסיכוי לבחירתו קלוש ● ב'דגל' עדיין מקווים לבחירת שני רבנים לעיר

הגאון רבי אליהו שלזינגר, רבה של שכונת 'גילה' בירושלים, הודיע השבוע כי הוא פורש מהמירוץ לרבנות העיר בית שמש. במידה והיה מתמודד, היה הרב שלזינגר המועמד האשכנזי היחיד מול כמה רבנים ספרדים שהכריזו על התמודדות. כעת, לאחר פרישתו, נותרה בעינה מועמדותו המרכזית של הרב ינון רביב הנתמך על ידי 'מועצת חכמי התורה' וכמו גם מועמדות הרב אלחנן פרץ הנתמך על ידי קבוצת תושבים.

הרב שלזינגר הודיע למקורביו כי הוא מציית לגדולי ישראל, ופורש מהמירוץ. מועמדותו, כך לדברי מקורביו, הייתה רק למקרה והיה זוכה לתמיכה רחבה מהרבנים ונציגי הציבור, אך הוא מלכתחילה הודיע ל'קו עיתונות' כי לא יתמודד בזמן שהסיכויים לניצחון היו קלושים.

בתאריך י"ב אלול צפויים חברי הגוף הבוחר בבית שמש לבחור רב חדש לעיר. על פי המסתמן כעת, ב'דגל התורה' ובש"ס יתמכו בהסכמה באחד המועמדים לתפקיד הרב הספרדי, זאת למרות שב'דגל' עוד לא נאמרה המילה האחרונה. "לכתחילה היה מן הראוי להעמיד לבחירה שני רבנים - אשכנזי לצד ספרדי", אומרים ב'דגל התורה' ומייחלים כי בהמשך יקבלו 'פיצוי' פוליטי כלשהו על הויתור בנושא זה.

כזכור, לפני כשלוש שני,ם בעת הבחירות לרבנות ירושלים, התמודד הרב אליהו שלזינגר על התפקיד, בתחילה הודיע כי לא יפרוש מהמירוץ, אך לבסוף פרש בהוראת מרן רה"י הגראי"ל שטיינמן. זאת לאחר שבתנועת 'דגל התורה' תמכו במועמדותו של הרב משה חיים לאו לתפקיד, עד שאף הוא הפסיד לבסוף לרבה המכהן של העיר, הרב אריה שטרן. כעת, נראה כי הרב שלזינגר לא לוקח סיכונים ובעקבות הסיכוי הקלוש, הוא פורש מהמירוץ כבר בשלב מוקדם יחסית.

עכו

יו"ר האופוזיציה לשעבר יפצה את רה"ע ב-180 אלף

ראש עיריית עכו שמעון לנקרי זוכה השבוע ב-180 אלף שקל בגין פרסומים משמיצים שכתב נגדו חבר המועצה יוסי חדד בתקופת הבחירות. מלבד זאת, ישלם חדד ללנקרי 20,000 ₪ הוצאות עו"ד.

השופט פרידמן קיבל את תביעתו של לנקרי, ומנגד, דחה את התביעה שכנגד שהגיש חדד כנגד לנקרי בגין פרסומים שנעשו בסמוך למועד הגשת כתב התביעה. בית המשפט קבע כי לנקרי הצליח להוכיח כי מי שעומד מאחורי ההשמצות נגדו בתקופת הבחירות הוא יוסי חדד.

חדד כיהן במשך תקופה כיו"ר האופוזיציה בעכו. יחסיו עם ראש העיר לנקרי הגיעו לא פעם לשפל. בכהונתו כיו"ר אופוזיציה מול לנקרי, הורה ראש העיר לבדוק תלונה לפיה יוסי חדד לא מתגורר בעיר. תקופה לאחר מכן התפטר חדד מהמועצה מרצונו.

אלעד

חבר ה'מועצת' הגיע להציל את הישיבה

עובדי עיריית אלעד הופתעו לראות השבוע את חבר מועצת חכמי התורה הגאון רבי שמעון בעדני פוסע במסדרונות העירייה לעבר לשכת ראש העיר ישראל פרוש. פרטי הפגישה החסויה הגיעו לידי 'קו עיתונות', כשבמרכזה: הצלת ישיבת 'שערי תבונה' מקשיים אליהם נקלעה.

אל הגר"ש בעדני התלוו רב העיר, הגאון רבי שלמה זלמן גרוסמן וראש ישיבת 'שערי תבונה' הגאון רבי אהרן חדד. ראש העיר ישראל פרוש, ידוע בקשריו הטובים עם הגר"ש בעדני, כעת, נחלץ הרב בעדני לעזרתה של ישיבת 'שערי תבונה' בראשה עומד מקורבו הרב אהרן חדד.

לדברי הנהלת הישיבה, הפגישה הייתה מצוינת, בסיומה סיכמו הצדדים את הדרכים בהם ניתן יהיה לעיריית אלעד להתערב לטובת חילוץ הישיבה מהמשבר אליו היא נקלעה שלא מרצונה. מעיריית אלעד סירבו להגיב לידיעה.

חדרה

חברת המועצה: "לסלק את גנדלמן"

חברת המועצה מ'יש עתיד' שירלי עודד קוראת ליו"ר מפלגת 'יש עתיד' לסלק את ראש עיריית חדרה צביקה גנדלמן הנמנה על חברי המפלגה, משורות המפלגה. עודד אמרה: "הגיע הזמן לעשות סדר ולנקות את המפלגה ממושחתים".

בקשתה של עודד הגיעה על רקע דו"ח מבקר המדינה שהצביע על שורת מינויים עם פגמים בעיריית חדרה. בדו"ח פורטו ארבעה מקרים של מינויים לא ראויים בסביבתו של גנלדמן.

עודד עצמה הייתה חברת מועצה בקואליציה של גנדלמן וחברה במפלגת 'יש עתיד', לאחר תקופה פרשה מיש עתיד לאופוזיציה והקימה סיעה עצמאית בשם "שקיפות".

מעיריית חדרה נמסר בתגובה: "מדובר בניסיון מגוחך והזוי של חברת מועצה לפגוע בשמו הטוב של ראש העיר צביקה גנלדמן. עיריית חדרה מעריכה ומכבדת את עבודתו החשובה של מבקר המדינה וצוותו, לא בכדי ציין המבקר בפתיחת הדו"ח כי קיימים הבדלים משמעותיים בדרגות חומרת הממצאים שהועלו בעיריות השונות ואף ציין רשויות שנמצאו ליקויים חמורים במיוחד וחדרה לא נמצאת בהם, הליקויים שנמצאו בעירייה הם טכניים בלבד".

אשדוד

הכלל חסידי מכריז מלחמה: דורשים מקום רביעי ללא פריימריז

אחרי שבפעם הקודמת בוטלו תוצאות הפריימריז והמקום הרביעי ניתן לנציג חסידות פיטסבורג, דורשים ב'כלל חסידי' לקבל את המקום בסיבוב הקרוב ● וגם: האם ב'דגל' מוותרים?

הבחירות לעיר אשדוד לראשות ולמועצה ייערכו רק בעוד יותר משנה, אך ב'יהדות התורה' עדיין מלקקים את הפצעים ממערכת הבחירות הקשה האחרונה, בגלל העימות בין נציגי הכלל חסידי מול נציגי חסידות פיטסבורג בקרב על ייצוג הולם ברשימת 'יהדות התורה'. כעת, נראה כי לא מן הנמנע קרע פנים חרדי אשר יוביל לפיצול בין הקהילות בעיר.

הסבר קצר: יהדות התורה בעיר אשדוד מורכבת כמו הרשימה הארצית לכנסת - מאגודת ישראל, שמורכבת על פי כמות המשפחות - חסידות גור שנציגה בעירייה הוא מרדכי ליברמן, מקום שני חסידות בעלזא אותה מייצג אפרים ווב ובמקום השלישי חסידות ויז'ניץ אותה מייצג יעקב טסלר. העימותים הגיעו על רקע השאלה מי יזכה במקום הרביעי.

חסידות פיטסבורג טוענת מתוקף וותיקותה בעיר כי לה מגיע המקום הרביעי. לעומתה, נציגי החסידויות בעיר טוענים כי הנציג צריך להיות מתוך "הכלל חסידי".

כיום, יושב על המקום הרביעי עזרא שור נציג חסידות פיטסבורג, זאת למרות הפריימריז שנערכו בעיר בהם זכה יהושע טננהויז כנציג ה"כלל חסידי". לאחר לחצים שהופעלו מצד ראשי חסידות פיטסבורג בגיבוי הסיעה המרכזית (גור) הוחלט לבטל את הפריימריז ולשריין את המקום הרביעי עבור נציג חסידות פיטסבורג.

לקראת בחירות 2018 מכריזים נציגי הכלל חסידי מלחמה. בשיחה עם 'קו עיתונות' הם אומרים: "לא נגיש את הלחי השנייה, בעוד אנחנו מהווים נתח מכובד המכפיל את כמותית את משפחות חסידות פיטסבורג". בבחירות הקודמות יצאו נציגי הכלל חסידי כאשר ידם על התחתונה. חסידויות ערלוי, סלאנים, ביאלה, שומרי אמונים ועוד, נותרו ללא ייצוג. גורמים בכירים בקהילת ה"כלל חסידי" טוענים כי "עכשיו, כשהכלל חסידי לא בתמונה ונותר ללא ייצוג, המקום מגיע חזרה לנציג מטעם החסידויות ללא פריימריז".

'דגל התורה' המחזיקה אף היא בכמה מאות משפחות לא דורשת ייצוג ברשימת 'יהדות התורה', זאת מתוקף היותה הקהילה הקטנה ביחס לקהילות החסידים. אך למרות זאת, קיבלה 'דגל התורה' את ראשות המנהלת הקהילתית ברובע ז' בעיר, תפקיד עם אחריות וכוח משמעותי.

קרית אונו

ראש העיר בעד תח"צ בשבת. סגנו: לא יקרה

ישראל גל יצא בקריאה לתושבים להצביע בסקר על הפעלת תחבורה ציבורית בשבת בעיר ● סגן ראש העיר נפתלי כהן: אם הסטטוס קוו יופר נשקול את צעדינו בקואליציה

סערה בקרית אונו: ראש העיר ישראל גל קורא לפרוץ את הסטטוס קוו ולהפעיל תחבורה ציבורית בשבת. בקריאתו כתב: "מאז כניסתי לתפקיד, אני מקבל הרבה פניות מתושבים בעיר שלנו בנושא התחבורה הציבורית בשבת. בימים אלו, לכל הפונים יש הזדמנות אמיתית להשפיע כדי להשיג פתרון ממשי שיאפשר לאלפים תחבורה ציבורית בסופי שבוע".

ראש העיר קרא לתושבי העיר המעוניינים בתחבורה ציבורית בשבת להשפיע ולהצביע בסקר אותו הוא יזם עבור הפעלת תחבורה ציבורית על ידי חברה פרטית. "אגודת 'נוע תנוע', המפעילה קווי אוטובוס בסופי שבוע מזמינה אתכם להיכנס לקישור ולבחור בקו 55. באם הנכם מעוניינים - זו ההזדמנות". כתב ראש העיר במכתב שעורר את זעמה של הנציגות הדתית בעיר.

גם התושבים החילונים לא אהבו כולם את קריאתו הפומבית של ראש העיר: "אתה הורס את הסטטוס קוו שקיים בעיר כבר שבעים שנה, ישראל בחרתי בך, אך הפעם פישלת בגדול". כתב לו אחד התושבים.

ראש העיר הגיב: "כשאני חונך בתי כנסת, מנסה לשקם את המקווה, מסדיר את בית חב"ד זה לא שינוי של הסטטוס קוו?" בתגובה לדברים כתב לו תושב העיר: "בתי כנסת היו לפניך ומקוואות יהיו אחריך אבל אוטובוסים לעולם לא היו. זה שינוי סטטוס קוו".

סגן ראש העיר נפתלי כהן מהסיעה הדתית המאוחדת הגיב נחרצות בשיחה עם 'קו עיתונות': "באחריות – לא תופעל תחבורה ציבורית בשבת בעיר, מחר (חמישי) נקיים ישיבת סיעה ונדון על הנושא בעקבות קריאתו של ראש העיר". לדברי כהן, במידה וראש העיר יתעקש להפר את הסטטוס קוו, ישקלו בסיעה הדתית את המשך צעדיהם בקואליציה.

ראש העיר לשעבר יוסי נשרי מספר ל'קו עיתונות' כי בתקופת כהונתו בחן את הנושא. "חברות המפעילות מוניות שירות הסבירו כי בעיר עם רמה כלכלית גבוהה כזו אין כדאיות בהפעלת תח"צ בשבת. לאור זאת, צעד כזה הוא בסך הכל אמירה פופוליסטית שנועדה לשדר לציבור החילוני בעיר כביכול יש מישהו שנלחם בשבילם".

אופקים

מלחמת דת: סגן ראש העיר קורא לפטר סגן חרדי

סגן ראש העיר יוצא במתקפה פרועה נגד הציבור החרדי, מאשים אותו בהפרות חוק שונות וקורא לפטר אחד משני סגני ראש העיר החרדים ● עזרן בתגובה: יש לקוות שמדובר באפיזודה חולפת ולא בקמפיין מתוזמן

בעוד שכונות חדשות נבנות עבור הציבור החרדי בעיר אופקים, יש מי שלא רואה את ההתרחבות החרדית בעין יפה. סגן ראש העיר גדעון סבגי קורא ממקום מושבו בקואליציה לראש העירייה איציק דנינו לפטר את אחד משני סגניו החרדים, אברהם דייטש מ'דגל התורה' או שלמה עזרן מש"ס.

לפני כשבועיים חגגו בעיר אופקים את התרחבות הקהילה החרדית בעיר במעמד חנוכת הבית לשני בתי כנסת גדולים עבור הציבור החרדי הספרדי והאשכנזי בשכונות החדשות. ראש העירייה איציק דנינו השתתף במעמדים במשך שעות ארוכות והרעיף שבחים על הציבור החרדי.

האחווה בין ראש העיר לציבור החרדי לא מוצאת חן בעיניו של סגן ראש העיר גדעון סבגי, שיצא השבוע במתקפה חריגה על הציבור החרדי: "בחודשים האחרונים הפך להיות נושא השתלטות החרדים על כל תחומי העשייה בעיר ובכל תחום ידם שם, ולא פעם הדברים נעשים בכוח ואפרט מספר תחומים האחד: בניה בלתי חוקית בחצרות הבתים ובמוסדות ציבור, רוכלות בתוך דירות בשכונות החרדיות ללא אישורים וללא היתרים. מכירה של ביגוד, מוצרי מזון נחטפים של תברים וזריקת אבנים וביצים על אוטובוסים של חברת דן בדרום".

את דבריו המכפישים נגד הציבור החרדי סיים באמירה נגד הצבת רמקולים מעל גגות הבניינים המכריזים על כניסת השבת. בעקבות שורת הדברים שפירט, ביקש סבגי מראש העיר לפטר את אחד מסגניו החרדים. "זה אסון לעיר אופקים, אני קורא לראש העיר לחשב מסלול מחדש". אמר.

סבגי יצא השבוע בקמפיין נגד הציבור החרדי: "חשוב לצאת כולם להצביע ביום הבחירות, ולהראות להם מי בעל הבית פה, לא יתכן כי 30% יכתיבו ל-70% את החיים".

סגן ראש העיר שלמה עזרן (ש"ס) שוחח עם 'קו עיתונות' בתגובה לדברים החמורים: "שנים ארוכות שאנחנו מצליחים לשמור על האידיליה בין המגזרים באופקים. אני מתפלא על הדברים של סבגי, הוא אדם עם זיקה למסורת, קרוב ליהדות". עזרן הביע תקווה כי מדובר באפיזודה חולפת ולא בקמפיין מתוזמן נגד הציבור החרדי.

בת ים

מרבית חברי המועצה נעדרו מהישיבה

מזה כמה ימים דובר על קיום ישיבת מועצה מיוחדת שזימנה עיריית בת ים, ישיבה שעל סדר יומה מינוי ועדת בחינה לבחירת מנכ"ל ותקציבי פיתוח. על פי החוק נדרשת נוכחות של 13 חברי מועצה לפחות כדי לפתוח את ישיבת המועצה, אך בישיבה נכחו רק 11 חברים מתוך 25.

עו"ד חנה כהן-מוצן, המשמשת כיועצת משפטית של העירייה הורתה להמתין חצי שעה, כך שעל פי חוק לאחר ההמתנה ניתן להתחיל את ישיבת המועצה גם בנוכחות שליש מחבריה.

חברי הקואליציה מחו על כך שחברי האופוזיציה לא הגיעו אליה וטענו לזלזול הן בתושבים והן בעובדים שמגיעים לישיבת המועצה. ראש העירייה יוסי בכר זעם על היעדרות החברים והודיע כי על פי חוק חבר אשר ייעדר שלוש ישיבות יודח מתפקידו. עוד אמר בכר בישיבה: "חוסר הנוכחות זהו זלזול בתושבים, במי שבחר בהם. על חברי האופוזיציה לכבד את התושבים".

ראש העין

רב העיר נגד ראש העיר

רב העיר ראש העין, הרב עזרא בסיס, שלח מכתב חריף לראש העירייה שלום בן משה בבקשה כי ימנע את הקמת מתחם הספורטק הצפוי לקום בפינת הרחובות המרץ ומנצורה שבשיכון ד' בשכונה הוותיקה. אל הרב בסיס הצטרפו וחתמו בתחתית המכתב שבעה מרבני העיר.

מתחם הספורט הענק צפוי להביא לחילולי שבת המוניים ויפריע את מנוחת השכנים, כך מנמק הרב בסיס את התנגדותו להקמת המתחם. בשיכון ד' חיים תושבים חרדים רבים לצד תושבים חילונים, מה שהביא את הרבנים להוציא את המכתב העיר, עד כה לא התקבלה תגובתו של ראש העיר למכתבו של הרב.

במכתבו כותב רב העיר: "בהיות ושמענו שעומדים לאשר תכנית הנ"ל בשיכון ד', מול בית כנסת, דבר שיהיה חילולי שבת גדולים ורעש גדול שגם מלבד חילולי השבת, יפריע למנוחת התושבים בשכונות ולא תהיה להם איכות חיים, על כן התכנסנו הרבנים המקומיים בראש העין, בשמנו ובשם ראשי בתי הכנסת ובשם התושבים. הננו מתנגדים ומבקשים בכל לשון של בקשה לא לאשר את התוכנית הזאת אשר תהיה בעוכרינו והתוצאה מי ישורנה".

רעננה

הרב לרה"ע: לא לתת יד לתח"צ בשבת

תופעת הפעלת תחבורה ציבורית בשבת, ההולכת וגוברת למרבה הצער, עלולה להגיע בשבתות הקרובות לעיר רעננה. חבר מועצת העיר שי אבן ממר"צ שבעקבותיו הופעלו מספר קווי תחבורה ציבורית בערי השרון פועל להוביל יוזמה דומה בעיר רעננה.

רב העיר, הגאון רבי יצחק פרץ, הקדים רפואה למכה, וכבר יצא בקריאה לראש העיר ולחברי המועצה לא לתת יד להפעלת אוטובוסים בשבת בתוך העיר. לדברי הרב פרץ: "לרוב רובם של התושבים יש רכב פרטי בו הם יכולים לנסוע גם בשבתות, אם כן, מדוע לעורר מהומות מיותרות, יש צורך להתחשב ברגשות התושבים הדתיים ולמנוע את הפעלת האוטובוסים ברחבי העיר בשבת".

הרב פרץ איים, כי במידה ויוחלט לקדם את הוזמה הוא יצא למלחמה עם כל רבני העיר וחברי המועצה. חבר המועצה שי אבן לא התרשם מדברי הרב, ולטענתו הוא ימשיך להוביל את המאבק עד להפעלת האוטובוסים בתוך העיר.

"לצערי ש"ס מדברת לאחרונה רק חרדי"

צילום: פיש לייבוביץ

יו"ר ועדת החינוך חה"כ יעקב מרגי בראיון לוחמני ● על חוק האפליה של יש עתיד: "הייתי תומך בו" ● על יהדות התורה: "לפעמים בולעים צפרדעים בשבילנו ולפעמים אנחנו בשבילם" ● על אבי גבאי: "לא רואה בחור חרדי שיתמוך בו" ● על הסקרים: "מיישרים קו עם יהדות התורה ואז לא צריך אותנו" ● ועל אלי ישי: "בסוף כולם יהיו בתנועה אחת"

מאת: ארי קלמן

"אני לא אכפת לי רק הגטו שאני חי בו, אני לא רק מסתכל רק על הקהילה שאני חי בה. חונכתי על כך שצריך כשליח ציבור לדאוג לכל עם ישראל. אני צריך לדאוג לכולם, וכן, גם לדאוג לחיילים החרדים, זה שהם חיילים הם לא הפסיקו להיות חרדים ואני דואג להם, זה שחרדי רוצה ללכת לאקדמיה אני צריך לאפשר לו את זה, וזה שהבחור ישיבה רוצה לשמור על מעמד בן ישיבה שלו אני נאבק ואני אלחם שאף בן תורה, אף בחור ישיבה, לא יאבד את מעמדו כבן ישיבה. הויכוח הגדול הוא על הדרך, ההסתכלות שלנו היא שונה, ההסתכלות שלי בשונה מחברי הכנסת של יהדות התורה, שלצערי רוב רובן של ההחלטות שלהם נושקות לתוך עצמם", כך אומר יו"ר ועדת החינוך, ח"כ יעקב מרגי בראיון ל'קו עיתונות'.

מרגי מתייחס בהרחבה לסוגיית האפליה ומציין כי "השינוי הגדול ביותר הוא שאנחנו מדברים על זה בתחילת החופש הגדול, בשנים שעברו דיברנו עם התלמידות בתחילת שנת הלימודים. אני מאמין שבסוף השבוע הנוכחי יהיה מספר התלמידות שאינן מרוצות נושק לאפס.

"השנה התקיימו המהלכים האלה עם הרשויות המקומיות, עם המחוז החרדי, הוגשו עררים לפני סוף שנת הלימודים. נכון, תמיד תהיה צעקה של בחורות ממורמרות שלא קיבלו את מה שרצו, אבל יש להן מוסד חינוכי שמחכה להן". עם זאת, הוא מרמז כי ח"כי יהדות התורה שוללים את חוק רישום אזורי מטעמים לא ענייניים.

בהתייחס לחוק שהגישה 'יש עתיד' בנושא הוא מפתיע: "במבט לאחור אם הייתי משוחרר ממשמעת התנועה ומשמעת קואליציונית וודאי שהייתי תומך בחוק. אבל למה לתמוך בחוק של מאיר כהן? הייתי תומך בחוק שלי והייתי מגיש אותו... אבל כשאתה בקואליציה הכול חייב להיות בהסכמה. נכון שהאגו שלך לפעמים קצת דוחף אותך, אבל יש רגעים שאתה צריך להבין שאתה יושב בשותפות. לפעמים גם יהדות התורה בולעת צפרדעים בשבילנו ואנחנו בולעים צפרדעים בשבילם. אין מה לעשות, זו דרכה של קואליציה, לא הכול אתה מקבל".

אבי גבאי רומז כי מצביעי ש"ס תומכים בו והוא פוזל לכיוונם. אתה חושב שיש מצביעי ש"ס שיעברו אליו?

"כנראה שני חרדים ספרדים שאמרו לו 'יישר כוח אנחנו אוהבים אותך', אז הוא חושב שכל ש"ס תומכים בו. אני לא רואה בחור חרדי ספרדי שתומך במפלגת העבודה לאור דעותיה בנושאי דת ומדינה. אין בחור חרדי שירים יד בתורת ישראל ויתמוך בנישואים פסולים או בתחבורה ציבורית בשבת. אין סיכוי".

בוא נדבר על הסקרים, מצד אחד אתם עובדים ואת זה כולם יודעים. מצד שני אתם רק יורדים בסקרים, איך זה?

"אין נתון שאפשר להצביע על זה. צריך לזכור שזו ממשלה חברתית, יש לך שר אוצר חברתי, ראש ממשלה שמדבר על חברתי וכולם מדברים על חברתי אז אתה פחות בולט. אנחנו צריכים לחזור לדבר אל כלל החברה הישראלית. לצערי הרב ש"ס לאחרונה מדברת יותר ויותר רק חרדי ואז אתה מצמצם את הקהלים שלך. לצערי, אנחנו מיישרים קו עם יהדות התורה. ואם יש יהדות התורה אז בשביל מה צריך אותנו?"

אתה חושב שנראה אותך בכנסת הבאה?

"תבדוק בדברי הימים של העיתונאים, הם חששו למקומי בשלוש הקדנציות האחרונות ואני גם חששתי להם שהם יאכלו את הכובע ואנחנו כאן"...

האם יש סיכוי שנראה את ישי חוזר לש"ס?

"רק לאחרונה אמר דרעי שיהיה מוכן לקבל את ישי במפלגה, אבל אני אגיד לך את דעתי. אני עושה הכול שיהיה שלום בציבור הספרדי, יש כבר התקרבות בין נשיא המועצת שלנו חכם שלום לרב שלמה משה עמאר, ובעזרת ה' יהיה גם שלום עם הרב מאזוז, אני מאמין שבסופו של דבר כולם יהיו תחת תנועה אחת. תנועת ש"ס ומועצת החכמים".

הראיון המלא יפורסם בסופ"ש ב- כל ישראל

מהפכת החומש: רישיונות ארוכי טווח למוסדות

מהפך במשרד החינוך ביחס לבתי הספר וגני הילדים בחינוך החרדי: הרישיונות יהיו תקפים ל- 5 שנים ● המשמעות: הבירוקרטיה תקוצר, העומס יופחת, ביטחונם התעסוקתי של עובדי ההוראה יעלה ומנהלי המוסדות יתפנו לתכנן תהליכים לטובת המוסדות ● פרוש: "הבשורה תקל על המנהלים"

ארי קלמן

החל משנת הלימודים תשע"ט, משרד החינוך יפעיל מתווה חדש למתן רישיונות לבתי ספר וגני ילדים במוכר שאינו רשמי. בהתאם לזאת, המשרד יעניק לבעלויות על מוסדות אלה רישיונות ל- 5 שנים, במקום המצב הקיים, בו רוב המוסדות נדרשים לחדש את הרישיונות מדי שנה. יצוין, כי לשנת הלימודים הקרובה, תשע"ח, המשרד העניק זה מכבר רישיונות במסגרת המתווה הישן.

במשרד החינוך אומרים כי החלטה זו תיצור שינוי עמוק ומשמעותי בכל הליכי הבירוקרטיה מול הבעלויות בכך שהיא תצמצם את הצורך שלהם למלא מדי שנה טפסים רבים ולהתרוצץ כדי לקבל אישורים המוגדרים לשנה אחת בלבד.

בעבר, במקרים בהם לא ניתן לבעלות רישיון לפני פתיחת שנת הלימודים, המוסד החינוכי לא תוקצב, מה שהביא את המוסד ליטול הלוואות ענק כדי לשלם שכר למורים. בחלק מהמקרים, מוסדות לא קיבלו אישור רישיון ובהתאם לזאת גם תקצוב וכסף רב ירד לטמיון.

המתווה החדש יעודד את הבעלויות על בתי הספר להבטיח את תקינות המבנים במטרה שיוכלו להיכנס למסלול הירוק המאפשר להם לקבל רישיון ל- 5 שנים רצופות. לעניין זה חשיבות רבה, שכן גם אם יימצא שהם נדרשים להמציא אישור רלוונטי, התקצוב שלהם לא ייפגע.

במסגרת המהלך, בתי הספר יוכלו אף לקיים תהליכים ארוכי טווח בתחום הפדגוגי והפיננסי וכן להבטיח יציבות בתעסוקתם של עובדי הוראה ותומכי הוראה, שכן לקראת פתיחת שנת הלימודים, מנהלי מוסדות מאבדים זמן רב בהתרוצצויות אחר מילוי טפסים וקבלת חוות דעת מגורמי המקצוע.

סגן שר החינוך מאיר פרוש אומר ל'קו עיתונות' הבשורה עשויה להקל משמעותית עם מנהלי המוסדות. "אני מברך את השר בנט שהתניע את התהליך להקל את נהלי הרישוי ולאחר דיונים רבים, המשרד מגיע עם בשורה שתקל על מנהלי המוסדות", אמר פרוש. "בתקופה הקרובה נמשיך לשקוד על הרחבת המתווה ולהחיל אותו על כל מוסדות המוכש"ר והפטור".

פארמה פיקס
מוצרי ספיגה וסיעוד למבוגרים
מוצרי ספיגה עד הבית!!!
מגוון ענק של כל מוצרי הספיגה:
חיתולים | סדיניות ועוד...
שירות אדיב ומקצועי | מענה אנושי ודיסקרטי
משלוחים חינם עד הבית במהירות
| מחירים זולים במיוחד
מבצע! 15 יח' ב-₪28 סדיניות 60/90 איכותיות
מבצע! 100 יח' ב-₪20 כפפות ניטריל כל המידות
שיווק והפצה של המותג העולמי ATTENDS שוודיה
מתאימים לתפילה באישור הרב שטרן שליט"א
להזמנות: 0522-177-174
Attends Depend שקמה NOAM

בס"ד
מרכז הסיוע הארצי לחייבים
המעקלים בדרך לביתך ● החובות שלא נגמרים ● ההגבלות האין סופיות
אנחנו הכתובת
משרדינו מייצג חייבים מזה 25 שנה במקצועיות, אמינות, ודיסקרטיות
ביטול עיקולים תוך 24 שעות
הקפאת הליכים מיידית בהוצל"פ
ביטול הגבלות שיקים
פתיחת חשבון בנק
אישור יציאה מהארץ
הסדר נושים
החזר רישיון נהיגה
ליווי משפטי מקצועי ואישי, ע"י עו"ד אחיקם גריידי
עד מחיקת כל החובות וקבלת הפטר
ליצירת קשר: דוא"ל: Ahikamgreidilawoffice@gmail.com טל: 053-2416133
כתובת: רח' תובל 22, ר"ג - מתחם הבורסה

הסרת משקפיים בלייזר

התאמה מלאה לציבור החרדי

מחיר קבוצתי!

- **ימי בדיקות נפרדים** לנשים ולגברים
- **בדיקות לנשים** ע"י נשים בלבד
- **בדיקות לגברים** ע"י גברים בלבד

אסותא הסרת משקפיים בלייזר אופטיק

לבדיקת התאמה חינם:

03-7922031

הסרת משקפיים עושים בבי"ח

בס"ד

משהו גדול קורא!

יותר עמודים! יותר כותבים! יותר תוכן! יותר מאמרים!
יותר כתבות! יותר סיפורים! יותר מדורים! יותר מעניין!

עיתון ששווה יותר!

רק 5.00 ₪

בחצרות הקודש | פרסום | ביקורת מסעדות | מדור למשפחה
החרדית | מדור ילדים | מוסיקה וספרות | בריאות | גרפולוגיה |
סאטירה | חידות ותשבצים ועוד

המהדורה החדשה של "כל ישראל"
עיתון סוף השבוע של הציבור החרדי

בכל יום שישי ניתן להשיג
את עיתון "כל ישראל" בדוכני העיתונים
ובחנויות הנבחרות בכל רחבי הארץ

במחיר סמלי של 5 ₪

כל ישראל עיתון לכל הדעות!

קו מחשבה

בס"ד

כשאת מרגישה שהכל מסביב חשוך
יש נקודת אור בשבילך!

כפר הנוער הדתי לבנות - איילת השחר.
המקום שלך לצמוח ולמצוא את עצמך מחדש.

אם גם הבת שלכם
לא מוצאת את מקומה
במסגרת הנוכחית
אל תהססו-התקשרו עכשיו!
054-5995902

כפר הנוער הדתי לבנות - איילת השחר שוכן במושב יונתן שברמת הגולן ומתחנכות בו נערות בכיתות ט'-י"ב. בכפר ישנו צוות חינוכי מסור ומקצועי, המאמין בכוחות וביכולות של כל אחת ואחת. הנערות מקבלות מענה רגשי ולימודי המותאם להן בנוסף לכלים להתמודדות והתפתחות אישית.

כי בשבילנו את עולם ומלואו.

בגלל המקום. בגלל האווירה. בגלל הצוות המקצועי. בשבילך.

ayelet.rgl.org.il | טל: 04-9120360

לתיאום הגעה לימים פתוחים - דקלה: 054-5995902

איילת השחר
כפר נוער לבנות מבית רח' הגולן עיר

חדש בבית פרוג

קורס פיתוח ותכנות מתקדם!

■ שפות באינטרנט: html, css, JS ■ תכנות באינטרנט - צד שרת ולקוח ■ בניית אתרי וורדפרס מתקדמים ■ אינטרנט מתקדם - Jquery ו- PHP ■ תכנות מונחה עצמים בשפת PHP ■ עבודה עם בסיסי נתונים SQL ■ Angular וספריות נוספות לפיתוח יישומי רשת עוצמתיים

בואו לגלות מקצוע מרתק המאפשר להתפרנס ברווח!

ההרשמה לקבוצות נשים וגברים סניפי ב"ב וירושלים

בית פרוג 072-2201433 | www.prog-school.co.il

ירושלים: שטראוס 3 | **בני ברק:** מגדלי שקל ז'בוטינסקי 168

עיצוב גרפי ותקשורת חזותית | עיצוב ובניית אתרים | פיתוח אתרים | עימוד מקצועי
עריכה והפקת וידאו | צילום מקצועי | עיצוב פנים | תלת מימד ואנימציה | איור ממוחשב

מלגות לזכאים | קמח

PROG הבית של היוצרים

מגד פרוג | אנו

יוצאים להפסקה

מגזר הילדים והנוער
תצלבים | סודוקו | משעשועים ועוד

כתבו לנו:
בין הפותרים
נכונה יוגרלו
דיסקים ופרסים
'מגזר יוצאים להפסקה'
'קו עיתונות' – בן גוריון 19 ב"ב
פקס: 03-5796645
מייל:
hila@kav-itonut.co.il

העמוד נערך בידי

סודוקו

	9		4			3	8	
	6			7		2		
	5				1	9		
3				2			7	
	1			6			5	
	8		9	4				6
		4	8				1	
		5		3			9	
	7	8			2		3	

		2			8			6
		9			1		7	
					4	5		
	3			5			1	
	4		2		9		8	
	7				6		3	
		6	7					
	5		8			4		
8			9			3		

3	6	1				4		2
	4				6		1	5
8					4			7
		7	1					
			6		8			
					9	1		
1			7					9
5	7		9				8	
2		9				5	7	3

מבוך

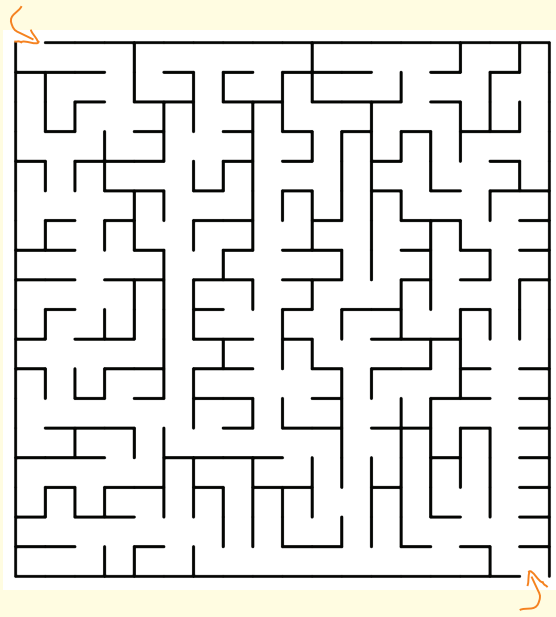

מתחו קו עם הטיפרון מנקודה לנקודה לפי סדר המספרים. מה יצא?

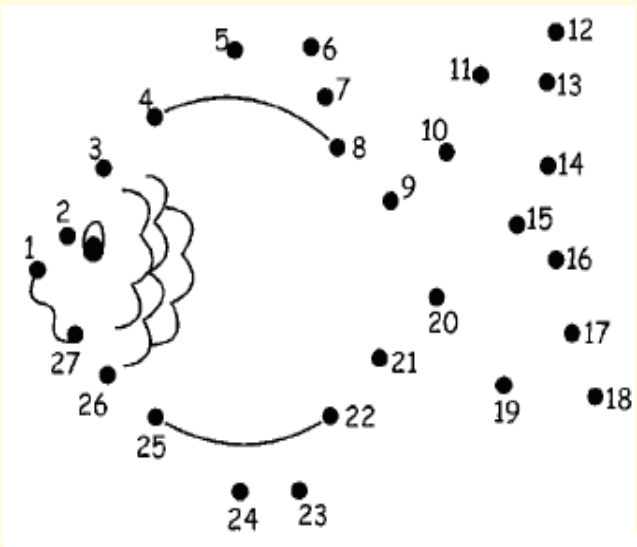

מצאו לפחות 5 הבדלים בין התמונה ובפה להתאבם!

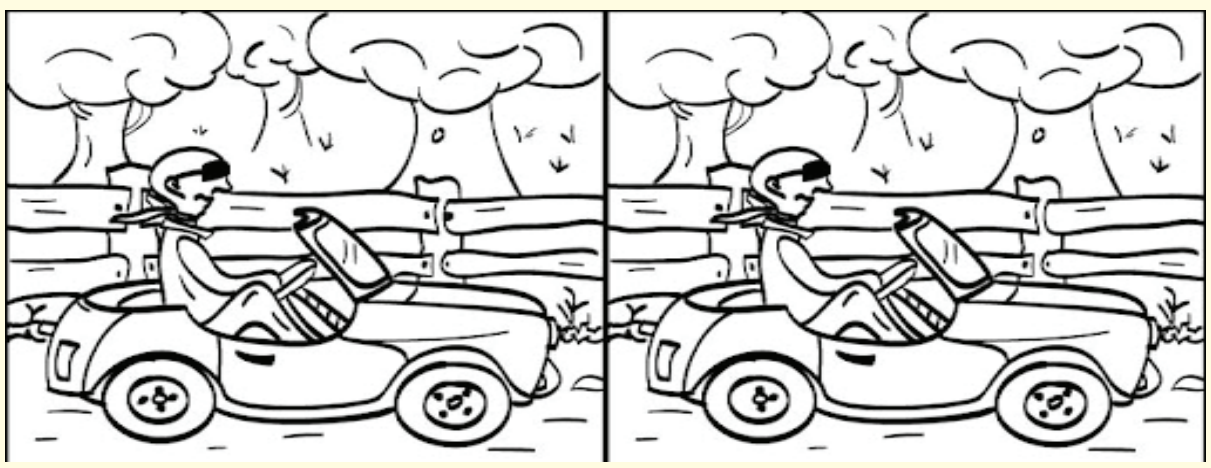

תפזורת כלי מטבח

בפרור, הקערה, נבל, בקבק, וכירים, סיר, הגביע, ונאד, צלחית, הדוד, כד, צנצנת, החמת, כוס, המזלג, כיור, תנור, הספל, מחבת, כלי משקה הצלחת מרחשת, כלי עץ

המילים נקראות בכל הכיוונים

א	מ	א	ש	ת	ש	מ	ת	נ	צ	נ	ה	נ	ס	ש	י
א	נ	א	ח	י	ר	ש	ה	ד	י	ל	ע	א	ר	נ	ש	ס
נ	ש	ל	י	ח	י	מ	נ	ר	א	ש	ח	י	ש	ע	א	ת
א	צ	ש	ש	י	ז	א	ו	ה	ו	נ	מ	י	ב	נ	ק	ש
ה	י	ת	י	ל	א	נ	י	ד	ש	ר	ו	י	ת	ג	ת	ה
א	ש	ר	ג	ת	ת	ה	ד	ו	ד	ת	פ	ת	ר	ג	ה	ש
ר	ש	י	ב	א	ק	ג	ת	ד	א	ש	ת	ב	מ	י	נ	ס
צ	א	ח	י	ש	א	מ	ת	ס	כ	נ	ס	כ	ש	ח	כ	נ
ע	מ	י	מ	ש	ת	א	נ	א	י	ו	ש	ש	י	נ	ה	ו
י	ש	י	א	ח	ל	א	י	ל	ג	ר	ס	ק	ש	ו	ת	ת
ל	ל	י	פ	פ	ת	נ	א	ב	ד	ת	י	ש	ב	י	ר	ש
כ	א	צ	ס	נ	ס	ש	י	נ	א	נ	א	ש	י	ק	ר	ש
כ	ד	ה	ת	נ	א	ר	ש	י	ש	ר	י	י	ש	ר	ב	ת

תשבץ

כתובת אתר התשבצים והתפזורות בנושאי יהדות של עוזי קייש חינם על טהרת הקדש-שונתה והיא:
www.tashbetz.mysite.com

התשבץ והתפזורת באדיבות עוזי קייש

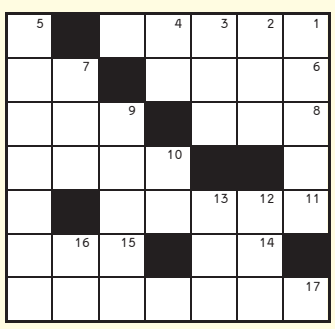

מאונן

1. רעדה, בהלה. "ו_____ בכל מתנים" (נחום ב יא)
6. שניתנה לו סמיכה להיות דיין או רב וכדומה. "וכל ה____ יהרג" (סנהדרין יד.)
7. בעת ההיא, באותם הימים שעברו. "והכנעני ____ בארץ" (בראשית יב ו)
8. _____ הארג. הקנה שבו שובטים את הארג לקרב את החוטים זה לזה. "ויסע את ה____ הארג" (שופטים טז יד)
9. רשום את האותיות לפי ערכן הגימטרי מימין לשמאל : א' - 5,ב' - 200, ג' - 6
10. תיבה, קופסה. "תשימו ב____" (שמואל א ו ח)
11. קביעת גבול לדבר. "מצות ____" (שבת פז.)
14. החסר, נכה. "____ מעשר בהמה" (ראש השנה ז:)
15. הפרה,ביטול. "הקם בא לכלל ____" (נדרים י ז)
17. חשבון של אותיות לפי ערכיהן המספריים. "תורה ב____" (מכות כג:)

מאונך

1. רחמים, חסד. "לא אתן לכם ____" (ירמיה טז יג)
2. כל אחת משתי העצמות שבחלק התחתון של הפנים. "והעין וה____" (נידה כג:)
3. חן, יופי. "בחורי _____כלם" (יחזקאל כג ו)
4. _____ עקר. כלל וכלל, לחלוטין, לגמרי. "אין שוחטין לגומא ____ עקר" (חולין ב ט) (בהיפוך אותיות)
5. רחבה הבולטת בקיר הבנין כלפי חוץ. "שתי ____ זו" (שבת יא ב) (בכתיב מלא) (בלשון יחיד)
7. עשה אריג מחוטים, קלע חוטים שתי וערב למסכת אחת. "____ בו את הבגד" (עבודה זרה ג ט)
9. מתחנות בנ"י ביציאת מצרים. "ויחנו ב_____ _____" (במדבר לג לז)
10. לא. "_____ נא אחי תרעו" (בראשית יט ז)
12. אביו של מנחם מלך ישראל. (מלכים ב טו יד)
13. עצר, חסם, מנע. "אין העולם מתקיים אלא בשביל מי ש____ את עצמו" (חולין פט.) (בלשון יחיד,עבר)
16. קיצור המילים : פרשה י.

הלוח המוכר בציבור החרדי
200,000 עותקים ברחבי הארץ

מזל וברכה
הלוח הארצי

03-6162228

כ"ה - כ"ז בתמוז
תשע"ז
19-21/7/2017

קו עיתונות

פרסמו חינם
* בכפוף לתקנון המתפרסם בעמ' 2

קול העיר – בני ברק | השבוע – בירושלים | השבוע – בפתח תקוה | השבוע – באלעד | השבוע – בבית שמש | השבוע – בחולון בת ים | השבוע – ברחובות

דירות למכירה

■ **"הובלות המרכבה"** 055-6688870, 052-7117676 (50-14/17)

אופקים

באופקים ברח' אלי כהן
למכירה / השכרה / השקעה
2 יח"ד | 2/3 חדרים
קומת קרקע
סטבחים אינסטלציה
וחשמל חדשים!
054-8460116

אלעד

וילות ובתים

■ **וילה** בעליון, יחודית ומושקעת ברמה. ישראל אלבלינק שוק הנדל"ן, 052-3251213 (29-29)

פנטהאוזים ודירות גן

■ **חדשה בלעדית!! בבן זכאי 6 דיירים בלבד, ד.גן פינתית, 4 חד', 125 מ', מושקעת ומתוכננת היטב + גינה של 180 מ' + אופ' מיידית ליחידות דיור, רק 1,790,000 ש"ח, גמיש. "אלעד נכסים" 03-9088872, 052-8939050** (29-29)

■ **בבלעדיות בשמעון הצדיק, ד.גן, 4 חד' + חצר 60 מ' + מרפסת קדמית מהסלון, רק 1,540,000 ש"ח. "אלעד נכסים" 03-9088872, 050-4117345** (29-29)

■ **דירת גן,** 4 חד' אזור רבי מאיר. ישראל אלבלינק שוק הנדל"ן, 052-3251213 (29-29)

דופלקסים

■ **במאירי,** דופלקס 6 חד', ענק, מושקע מאוד. ישראל אלבלינק שוק הנדל"ן, 052-3251213 (29-29)

4-4.5 חדרים

■ **בפינת בן עוזיאל, 4 חד' ענקיים + סלון מורחב רק 1,420,000 ש"ח. "אלעד נכסים" 03-9088872, 050-4117345** (29-29)

■ **בלעדי!** למבינים! בחסידי-ליסא! 4 חדרים + שלד 30 מ"ר + 160 מ"ר מחסנים! "תיווך-קזן" 054-8420522 (29-29)

■ **ברשי החרדי!** 4 חדרים ענקיות + יח"ה + מרפסת גדולה מסלן! 1,410,000 ש"ח. "תיווך-קזן" 054-8420522 (29-29)

■ **בשמעיה** חסידי ליטאי, 4 וחצי חדרים, קומה א', גדולה ומטופחת + אופציה להרחבה, 1,450,000, גמיש, 050-4720326 (27-30)

3-3.5 חדרים

■ **3 חד'** + גג בטאבו, אזור איכותי, מחיר מציאה. ישראל אלבלינק שוק הנדל"ן, 052-3251213 (29-29)

■ **ברשי החרדי!** 3 חדרים + 2 מרפסות + היתרי בניה! 1,280,000 ש"ח. "תיווך-קזן" 054-8420522 (29-29)

■ **בבלעדיות בבן זכאי עליון, 3 חד' מרווחת מאוד, רק 1,260,000 ש"ח, לסגירה מיידי!! "אלעד נכסים" 03-9088872, 052-8939050** (29-29)

■ **3 חד' בשמעיה (חרדי) עם אופ' לעוד 2 חד', רק 1,320,000 ש"ח. "אלעד נכסים" 03-9088872, 054-3456854** (29-29)

■ **בבלעדיות** "שחף נכסים" 3 חד' + גג בטאבו + יח' דיור + 2 מחסנים מושכרים בכ- 6,000 ש"ח, 054-9422194 (29-29)

■ **בבלעדיות** "שחף נכסים" באבן גבירול, 3 חד' מושקעת + אופ' להרחבה, נוף, 052-5752500 (29-29)

באר שבע

■ **ברחוב** - החיד"א, 3 חד', 76 מ"ר, ק"ד, משופצת, סמוכה לגרנד-קניון, 570,000 ש"ח. אור-לנכס, 050-9500075 (29-29)

■ **בדב-יוסף,** 3 חד', ק"ד, משופצת ומושכרת עד 02/2019, מומלצת בחום!! 600,000 ש"ח. אור-לנכס, 050-9500075 (29-29)

■ **במגדלי גילת** המבוקשים, 3 חד', כ- 70 מ"ר, משופצת, מעליות ושמור בובי, 520,000 ש"ח. אור-לנכס, 050-9500075 (29-29)

בית שמש

■ **בחפציבה,** 4 חד' + חצר, מרווחת, מוארת ומאווררת, נוף + 2 יח"ד + אופציות, 2,300,000 ש"ח, 054-8406303 (26-29)

דופלקסים

■ **במגדל המים** סמוך לנחלה ומנוחה, דופלקס 5.5 חד', כ- 140 מ"ר, 2 מרפסות, מיידי, 1,480,000 ש"ח. תיווך אדר נכסים, 052-4834706 (27-30)

4-4.5 חדרים

■ **רמב"ש ג',** 4 חד', מרפסת, נוף ומיזוג. רימקס, 02-5356868 (29-29)

■ **במתחרד,** 4 חד', קומה 1, מרפסת סוכה, משופצת. רימקס, 054-5789464 (29-29)

■ **ברמש ג'** 4 חד', בפרויקט יוקרתי עם מחסן צמוד באותה קומה. לזר נדלן והשקעות, 052-6900020 (29-29)

3-3.5 חדרים

■ **בבית-שמש** וותיקה ברח' הרצל, 3 חד', בהזדמנות!!! רימקס, 052-4887227 (29-29)

■ **במרכז** 3 חד', ק"ק, מסודרת, אפשרות יציאה לחצר, 850,000 ש"ח, תיווך אדר נכסים, 052-4834706 (27-30)

■ **בקרן היסוד** באזור מתחרד, 3 חד', מזגן, מסודרת, 880,000 ש"ח. תיווך אדר נכסים, 052-4834706 (27-30)

2-2.5 חדרים

■ **במשלט,** 2 חד', ק"ג, מסודרת, מושכרת, 685,000 ש"ח. תיווך אדר נכסים, 052-4834706 (27-30)

לפרסום 03-6162228

בני ברק

■ **בפרדס-כץ** בחיים-לנדאו בתחילת בנייה בהזדמנות!!! 3 חד', 1,180,000 ש"ח. תיווך-ישוב-הארץ, 054-2545420, 03-8007000 (29-29)

■ **בשלוש-השעות** בבנייה דירות 4 חד' ופנטהאוזים, החל מ- 1,650,000 ש"ח. תיווך-ישוב-הארץ, 054-2545420, 03-8007000 (29-29)

■ **ביונתן, 3 חד', מטופחת. *למשקיעים 2.5 בז'בוטינסקי (עורפית), 1,199,000. *ברבי עקיבא, 4 חד' + סוכה + ש"כ. *באיזור הרב שך! 2 + מעלית כחדשה. *באיזור טבריה! 3 ענקית + אופציה לגג. "אלוני נכסים" 052-7610603** (29-29)

■ **מציאה לזריזים!!!** בגן ורשא, מחולקת ל- 2, משופצות ומפוארות, תשואה 7,200 ש"ח (86,000 ש"ח שנתי!!!) רק 1,970,000 ש"ח. תיווך, לחטוף!!! 050-4160390 (29-30)

■ **ברח' ירושלים / יהושע דירת 4 חד' משופצת כחדשה + חצר כ-40 מ"ר. מתאים גם לגן ילדים או קליניקה. מפתח במשרד תיווך אשכנזי 03-5791770** (28-29)

■ **3 חד' בחנקין, סוכה מהסלון, שמורה יפה, ק"ב, עם מעלית, פרטים בתיווך אשכנזי 03-5791770** (28-29)

■ **למשקיעים רציניים** בשבטי ישראל, ק"א, כ- 80 מ"ר מחולקת ל- 3 ומושכרת ב- 7,650 + 2 יחידות דיור - בבניה קלה, מושכרות ב- 5,000 ש"ח, סה"כ 12,650 בחודש, תשואה מעולה, 1,850,000 (משכנתא בסביבות 400,000 ש"ח) לל"ת, 054-3053211, 054-8474528 (28-29)

וילות ובתים

■ **בלעדי!** בהר השלום, בית פרטי, 600 מ"ר בנוי, 6 קומות ניתן לחלוקה, פיר מוכן למעלית, חניה כפולה, משופצת חלקית, נוף, 6,900,000 ש"ח. א.פנחסי, 03-5799308 (29-29)

■ **בהר שלום, דו משפחתי, 6 מפלסים, 460 מ"ר, 12 מפלסים עם פוטנציאל ענק, אפשרי בקלות להפוך ל- 3 דירות עם 5 חניות, 6,750,000 ש"ח. חיים מלול, חמד נכסים, 053-3357316** (29-29)

פנטהאוזים ודירות גן

■ **מציאה! דירת גן בשבזי, 3 חדרים, 75 מ"ר, אופציה ליחידה פלוס חצר 90 מ"ר, רק 1,490,000 ש"ח. חיים מלול, חמד נכסים, 053-3357316** (29-29)

■ **בבנייה** בגולומב, פנטהאוז 5 חד', קומה רביעית, 3,200,000 ש"ח. תיווך-ישוב-הארץ, 052-3344721, 03-8007000 (29-29)

■ **בשחל** בבניין-חדש, פנטהאוז ענק ומפואר, מיידי, 3,000,000 ש"ח. תיווך-ישוב-הארץ, 052-3344721, 03-8007000 (29-29)

■ **בבנייה** במרים-הנביאה, פנטהאוז 5 חד', חזית + מרפסת, 3,000,000 ש"ח. תיווך-ישוב-הארץ, 052-3344721, 03-8007000 (29-29)

■ **בשמעיה/הלוחמים** בבנייה-חדשה דירות-גן מרווחות + יחידה, החל מ- 2,800,000 ש"ח. תיווך-ישוב-הארץ, 052-3344721, 03-8007000 (29-29)

■ **בשמעיה/הלוחמים** בבנייה-חדשה, דירות-נכה, 1,750,000 ש"ח. תיווך-ישוב-הארץ, 052-3344721, 03-8007000 (29-29)

■ **בבנמברגר,** פינוק ויוקרה, קרקע, 150 מ"ר + 100 מ"ר גינה, יחידת הורים + יחידה להשכרה, 2,950,000 ש"ח. י.ד. נכסים, 054-4651233 (25-29)

■ **בשיכון ה', בשדרה, במפלס אחד בק-5 בניין חדש, 215 מ"ר ומעליו גג צמוד 200 מ"ר, כולל מחסן וחניה, 4,500,000 ש"ח. בלעדי תיווך ש. מאירוביץ הרב קוק 23 ב"ב 03-5797756 050-5308742** (03-43)

דופלקסים

■ **דופלקס ליד העיריה, 8 חדרים, 220 מ"ר, קומה 3 עם מעלית, סוכה גדולה ויש אופציה ליחידה, ב- 3,390,000 ש"ח. חיים מלול, חמד נכסים, 053-3357316** (29-29)

■ **דופלקס בבעלי מלאכה, 5 חדרים, 140 מ"ר, קומה 3 בלי מעלית, שמורה + אפשרות הרחבה, ב- 2,320,000 ש"ח. חיים מלול, חמד נכסים, 053-3357316** (29-29)

■ **בעמיאל, דופלקס 5 חדרים, 140 מ"ר, קומה 3 יש מעלית וחניה בטאבו, 3,100,000 ש"ח. חיים מלול, חמד נכסים, 053-3357316** (29-29)

■ **דופלקס** סכורש שיכון ו', 6.5, כ- 150 מ"ר, משופצת, קומה ב' ואחרונה, 2,700,000 ש"ח. 077-2050410, 050-5750880, אורי תיווך אדוארד (29-29)

■ **בבנינבוים,** דירת-גג, מרווחת, 5ח', ק"ד + מרווחת, 5 ח', ק"ד + מעלית, מטופחת ומאווררת, 2,190,000 ש"ח. "אפיק-נכסים" 03-5791514, 053-3128884 (29-29)

■ **בהזדמנות** באזור נורוק, ד.גג ענקית + אפשרות חלוקה, חזית, 1,790,000 ש"ח. "אפיק-נכסים" 03-5791514, 053-3128884 (29-29)

■ **באזור** יהודה הלוי, ד.גג, משוקעת ומטופחת, 5, ענקית, יפהפיה, 150 מ"ר, ק"ב, חזית, 2,600,000 ש"ח. "אפיק-נכסים" 03-5791514 (29-29)

■ **למבינים!** בשיכון-ג', דופלקס חדש, משוקע! יפהפה וענק! 6 ח' + מרפסת ענק! 3 כ"א, 4,200,000 ש"ח. "אפיק-נכסים" 03-5791514, 053-3128884 (29-29)

פס"ד
MAXIM מקסימום נדל"ן
מוכרים
או קונים דירה ?
מקסימום נדל"ן מגישים לכם מתכון סודי בחינם, לקבלת "מקסימום" תוצאה במינימום השקעה !
צלצלו עכשיו:
052-2452820
054-4340843
למכירה בבלעדיות :
בלנדא במרום שיר: פנטהאוס חלומי, 160 מ"ר מהם 105 מ"ר בנוי, 4 חדרים, קומה 7 עם נוף עוצר נשימה עד הים !
ברב אשי: 80 מ"ר, 3.5 חדרים, ק"ק, חזית + אפשרות הרחבה !
באברבנל בבני ברק, דירה 3 חדרים, 58 מ"ר, קומה ב', שקטה ומשופצת במיקום מצוין !

■ **בשיכון-ג' דופלקס 4 חד', 105 מ"ר, אופציה להרחבה, משופצת מהיסוד. 'אפיקי-נדל"ן-בועז' 052-3500040** (29-29)

■ **בהמכבים, דופלקס, 4 חד' + סוכה, ק"ד ללא, 110 מ"ר, 1,500,000 ש"ח. 'אפיקי-נדל"ן-בועז' 052-3500040** (29-29)

■ **בז'בוטינסקי אזור דב גרונר בבנין חרדי, דופלקס בק"ג, 2.5 חד' ומעליה חד' + מרפסת גג, הכול משופץ, 1,400,000. תיווך ש.מאירוביץ הרב קוק 23 ב"ב, 03-5797756, 050-5308742** (27-27)

■ **בהרב קוק השקט קרוב לרח' חרל"פ, בבנין יפה ומתוחזק עם מעלית, 4.5 חד', מפוארת, בק"4 חזית, מעליה 2 חד' גדולים +מחסן+גג גדול, לדירה חניה בטאבו, 3,000,000 ש"ח בלעדי תיווך ש. מאירוביץ הרב קוק 23 050- 5308742 03-5797756** (42-42)

■ **במירון ליד טבריה 3,5 חד' כ-100 מ', ק"ג משופצת, חזית עם גג בטון, עם אופציה לבנות על הגג, נוף מדהים, 1,950,000 ש"ח, בלעדי ש. מאירוביץ הרב קוק 23 050- 5308742 03-5797756** (42-42)

■ **מציאה, בקרית משה, 5 חד', ק"ה, משוקעת + נוף ומעליה דירת חדר ושירותים עם אפשרות לתוספת בניה + גג ענק, יש גם כניסה נפרדת לגג מחדר המדרגות + מחסן גדול וחניה, 3,000,000 ש"ח. בלעדי, תיווך ש. מאירוביץ הרב קוק 23, 050-5308742, 03-5797756** (24-24)

■ **מציאה בשכון ג', ביהודית, דופלקס, משופץ כחדש, 3 חד' עם אופ' ממשית להרחבה ב 35 מ' ק"ג ומעליה 3 חד' עם כניסה נפרדת (ניתן לעשות טאבו משותף) 2,150,000 ש"ח בלעדי ש. מאירוביץ הר' קוק 23 ב"ב 03-5797756 050-5308742** (36-36)

■ **ברח' נחמיה, דירת דופלקס, ק"ג ו- ק"ד, 6 חד', לא מעלית, משופצת, עורפית, 2,200,000 ש"ח, בלעדי תיווך ש.מאירוביץ, הרב קוק 23, 050-5308742, 03-5797756** (25-25)

+5 חדרים

■ **בלעדי!** בהזדמנות באזור רמבם בבנין חדיש, 5 חד', 110 מ"ר, ק"ב + מעלית + חניה, חזית, 3 כ"א, 2,050,000 ש"ח. א.פנחסי, 03-5799308 (29-29)

■ **בלעדי!** באזור הרב קוק/ הבנים, 5 חד', גדולה, משופצת כחדשה, ק"א, חזית, 4 כ"א + חניה, 2,200,000 ש"ח. א.פנחסי, 03-5799308 (29-29)

■ **בלעדי!** בשיכון ג' ברביעיות, 6 חד', 150 מ"ר מחולקת ל- 4 חד', 90 מ"ר + יחידה + מחסן, משופצת + גינה גדולה, 3,050,000 ש"ח. א.פנחסי, 03-5799308 (29-29)

■ **בקובלסקי,** 5 חד', 215 מ'!!! ניתנת לחלוקה בקלות, חזית, 3 כ"א. "צ'מפיון-נדל"ן" 053-3121812 (29-29)

■ **באדמורי שאץ, 6.5 חדרים, על קומה שלמה, 6.5 חדרים, 150 מ"ר עם מעלית וחניה, 4 כיווני אוויר, ב- 2,490,000 ש"ח. חיים מלול, חמד נכסים, 053-3357316** (29-29)

■ **בשיכון ג',** בשמחוני, 5 חד' + 1/2 + אופציה לבניית סוכה, קו'1, מיידי. משה דסקל, 050-5926021 (29-29)

■ **באזור לנדא!** בבנין קטן, איכותי, 6ח', ק"א, חזית + מעלית + א.חלוקה, 2,680,000 ש"ח. "אפיק-נכסים" 03-5791514 (29-29)

■ **ביצחק-שדה** בבנין יוקרתי בגמר שלד, 5, מרווחת + 2 מרפסות, ק"ק, 3 כ"א. "אפיק-נכסים" 03-5791514 (29-29)

■ **5 חד' אבני נזר, 130 מ', ק"ג עם מעלית, חזית, 2,600,000 ש"ח. בלעדי, תיווך ש. מאירוביץ הרב קוק 23, 050-5308742, 03-5797756** (29-29)

■ **באזור** ראדזמין, 5 חד', 125 מ"ר, ק"ג + מעלית + מחסן 8 מ"ר + חניה, חזית, משופצת, מושקעת, 2,600,000 ש"ח. א.פנחסי, 03-5799308 (29-29)

■ **דירת 5 ח'** גדולה מאווררת באבני נזר 110 מ"ר, קומה ג' + מעלית, 2,500 ש"ח, 054-8429033 (29-32)

■ **בכהנמן-ראדזמין,** 5 חד', משופצת מהיסוד, סוכה, חניה, אופציה להרחבה, קג' - מעלית, 110 מ"ר. בלעדי מ.כהן נכסים, 052-7684074 (29-29)

■ **בקריית הרצוג,** דירת 5 חד', מחולקת ל- 2 דירות, משפצת ומושקעת, כ- 100 מ"ר, 1,790,000 ש"ח, גמיש, 052-3440078 (24-27)

■ **חדשה** בקרית הרצוג, 6.5 חד', ק"א ע"ע + 4 מזגנים חדשים + סוכה, אפש' החלפה לדירה זולה 054-8402332 (26-27)

■ **בהזדמנות בבירנבוים 5.5 חד' מחולקת לדירת 3.5 חד' ודירת 2 חד' מושכרת ב- 6,700 ש"ח בקומת קרקע מוגבהת, משופצות כחדשות, אפ' לטבו משותף, 1,980,000 ש"ח גמיש, בלעדי, תיווך ש. מאירוביץ הרב קוק 23 ב"ב 03-5797756 050-5308742** (24-24)

■ **ביהושע, בפרוייקט גן העיר, 5 חד', חדשה + מ. שמש וסוכה גדולה, ק"ב, חזית לגן העיר, כולל מחסן וחניה, 2,950,000 ש"ח. בלעדי תיווך ש. מאירוביץ הרב קוק 23 ב"ב 03-5797756 050-5308742** (09-43)

■ **5 חד', חדישה, ברח' שמעיה, ליד רמב"ם, ק"ג, יפה וגדולה, עם נוף ומאוררת, 3 כ"א עם מעלית, 2,500,000 ש"ח. ש. מאירוביץ הרב קוק 23 050-5308742 03-5797756** (25-25)

■ **בר"ע הראשונים, בנין חדיש, ק"ק דירת נכה, מחולקת 3.5 חד' + יח' 2 חד', 2,400,000 ש"ח, משופצת, בלעדי תיווך ש.מאירביץ, 03-5797756 050-5308742** (22-22)

4-4.5 חדרים

■ **ברב קוק,** 4 חד', 102 מ"ר, ק"ג + אופציה בגג בטון כולל רישיון 48 מ"ר, ניתן לחלוקה, מטבח חדש, אופציה למעלית. א.פנחסי, 03-5799308 (29-29)

■ **במרכז** אזור הרב שך, 4 חד', ק"א, חזית + סוכה גדולה, 105 מ"ר, משופצת כחדשה, 1,900,000 ש"ח. א.פנחסי, 03-5799308 (29-29)

■ **בלעדי!** בבירנבוים, 4 חד', 85 מ"ר, ק"ב + מעלית + חניה, חזית, שמורה מאוד, אופציה גדולה להרחבה, 1,750,000 ש"ח. א.פנחסי, 03-5799308 (29-29)

■ **בשיכון ג'** בתחילת בניה, 4 חד' + מרפסת שמש, 110 מ"ר, ק"א, חזית, מיקום מצוין, 2,000,000 ש"ח. א.פנחסי, 03-5799308 (29-29)

■ **בלעדי!** בבעלי מלאכה, 4 חד', בבנין חדש, ק"ג + מעלית, חזית, מושקעת + 2 חניות עם אופציה ליחידה עם הכנה לחשמל ומים, 2,100,000 ש"ח. א.פנחסי, 03-5799308 (29-29)

■ **בבלעדיות באזור כהנמן ליד קאליב, בניין חדש, 4 חד', יפה, כ- 95 מ"ר, חזית, רק 2,150,000 ש"ח. תיווך, 050-9777755** (29-29)

■ **בבלעדיות בקרית הרצוג, 4.5 חד', מושקעת מהיסוד, ק"ג (בלי) + מרפסת שמש + מחסן גדול בנוי, רק 1,600,000 ש"ח. תיווך, 050-9777755** (29-29)

■ **בבלעדיות!!** בקרית הרצוג בקובלסקי, 4 חדרים, כ- 115 מ"ר, אופציה, ק"ד, מעלית, חזית, משופץ. תיווך, 050-4144602 (29-29)

■ **ברח'** בר אילן, קרוב לקריה החרדית, 4 חד', 1,250,000 ש"ח. תיווך יעקב, 054-4901948 (29-29)

■ **התחלנו לבנות!** בגולומב, 4.5 חד', ק"א, גדולה וחזיתית. תיווך-ישוב-הארץ, 052-3344721, 03-8007000 (29-29)

■ **בטרם בנייה** באנילביץ היוקרתי, דירות 4 חד' גדולות, 2,200,000 ש"ח. תיווך-ישוב-הארץ, 052-3344721, 03-8007000 (29-29)

■ **בשמעיה/הלוחמים** בבנייה-חדשה, 4 חד' + אופציה ליחידה החל מ- 1,800,000 ש"ח. תיווך-ישוב-הארץ, 052-3344721, 03-8007000 (29-29)

■ **ברמבם** 4 חד' יפהפייה ומתוכננת, חדשה + מעלית וחניה, 2,150,000 ש"ח. תיווך-ישוב-הארץ, 052-7168090, 03-8007000 (29-29)

■ **בלעדי!** בבעלי מלאכה בסיום בניה, 4 חד', 1,920,000 ש"ח, ק"ב, חזית. *בלעדי, בבעלי מלאכה, 4 חד', ק"ג + מעלית, חזית, למזמון 1,600,000 ש"ח. א.פנחסי, 03-5799308 (29-29)

■ **ברמת אהרון/שיכון ה'** אזור יוקרתי בבניה, 4 חד', 100 מ"ר, ק"א + מעלית + חניה, 2,000,000 ש"ח. א.פנחסי, 03-5799308 (29-29)

■ **בלעדי!** בשיכון ה' בסיום בניה, 4 חד', 95 מ"ר, מושקעת, ק"ב + מעלית, 8 דיירים, מ.שמש גדולה, 2,000,000 ש"ח. א.פנחסי, 03-5799308 (29-29)

■ **בנחום** 4 חד' ענקית, משופצת ויפה, 3 כ"א, 2,225,000 ש"ח. תיווך-ישוב-הארץ, 052-7168090, 03-8007000 (29-29)

■ **בחברון,** 4 חד', משופצת ברמה גבוהה, 3 כ"א, 1,980,000 ש"ח. תיווך-ישוב-הארץ, 052-7168090, 03-8007000 (29-29)

■ **בלעדי** בירדן, 4.5 ח', ק"ק, משופצת כחדשה, 100 מטר + רשיון לעוד 22 מטר, מתאים למשפחות מרובות ילדים וגם לחלוקה, 1,790,000. תיווך אלטרנטיב, 054-5500263 (29-29)

■ **בשיכון-ג', 4 חד', מרווחת, משופצת, 80 מ"ר + סוכה, במציאה! 1,650,000 ש"ח. 'אפיקי-נדל"ן-בועז' 052-3500040** (29-29)

10 מילים ◄ 1,000,000 קוראים מזל וברכה **03-6162228**

■ **מציאה! בכהנמן אזור מכבי אש, 4 חדרים,מפוארת! בבניין חדש, מיידי! רק ב- 1,800,000 ש"ח. להב נכסים, 050-4177750** (29-29)

■ **במרום שיר, כ- 4 חדרים, מפוארת + מחסן מושכר וחנייה + נוף מדהים לים, רק ב- 1,995,000 ש"ח. להב נכסים, 050-4177750** (29-29)

■ **תיווך.** למכירה בהזדמנות 4 חדרים, קומה ב', עורפית, כ- 95 מ"ר, משופצת + אופציה אזור המכבים אבוחציראה, 1.63 גמיש, הקודם זוכה, 054-7477054 (29-29)

■ **באזור** יונה-הנביא, כ- 4ח', יפהפיה, סלון גדול, ק"ב, חזית + מעלית, 1,900,000 ש"ח. "אפיק-נכסים" 03-5791514, 053-3128884 (29-29)

■ **באלישע,** 4.5ח', ק"ב, מוארת ומאווררת, 3 כ"א, 2,100,000 ש"ח. "אפיק-נכסים" 03-5791514 (29-29)

■ **בלנדא,** 4 , יפה + מרפסת שמש + י.הורים, ק"ד + מעלית, מאווררת. "אפיק-נכסים" 03-5791514 (29-29)

■ **באברבנאל** 4 חד', כ- 100 מ"ר, משפצת מהיסוד!!! + חצר, 1,780,000 ש"ח. נדל"ן הקרה, 054-8472222, 050-3000121 (29-32)

■ **בסוקולוב, 4 חד' + סוכה, ק"א, מדהימה ויפה, 80 מ"ר. 'אפיקי-נדל"ן-בועז' 052-3500040** (29-29)

■ **באבן-גבירול, 100 מ"ר, ק"ב, 4 חד', מטבח גדול, מושקעת ברמה. 'אפיקי-נדל"ן-בועז' 052-3500040** (29-29)

■ **בגניחובסקי, ק"א, 90 מ"ר, 4 חד' + סוכה + אופציה + מחסן, מצויינת. 'אפיקי-נדל"ן-בועז' 052-3500040** (29-29)

■ **4 חד' בויינברג, עולים 4 מדרגות, מתאימה לנכה, משופצת כחדשה, 1,900,000 ש"ח.תיווך ש. מאירוביץ הרב קוק קוק 23 ב"ב 03-5797756 050-5308742** (46-46)

■ **4 חד' גדולים יפהפיים ברח' חברון/הרב קוק, ק"ב, 85 מ"ר עם חניה, 1,980,000 ש"ח בלעדי תיווך ש.מאירוביץ, הרב קוק קוק 23 ב"ב, 03-5797756, 050-5308742** (28-28)

■ **בגורדון 4,** 4 חד', ק"ב, 3 כ"א, שמורה ממוזגת, מסורגת, סוכה ומעלית, 2,190,000 ש"ח, לל"ת, 052-4200019 (27-30)

■ **דירת 4.5 חד' בהמכבים, ק"ק, מסודרת, מפרטי, 054-5561500**

■ **ק"ק** הכל חדש, ניתנת לחלוקה בקלות, תשואה גבוהה מאוד, 050-4160687 (27-30)

■ **ברח' אהרונסון 4 חד' ק"ב עורפית משופצת ומושקעת 1,980,000 ש"ח, בלעדי תיווך ש. מאירוביץ הרב קוק קוק 23 050- 5308742 03-5797756** (42-42)

■ **בבנין חדש, 4 חד', בצירלזון/שפירא, ק"6 + נוף, מושקעת ויפה 2,070,000 ש"ח. בלעדי תיווך ש. מאירוביץ הרב קוק קוק 23 ב"ב 03-5797756 050-5308742** (09-43)

■ **ביהושע, בפרוייקט גן העיר, 4 חד', ק"ב + מרפ' שמשמ, חזית לגינה, גדולה, כולל מחסן וחניה 2,450,000 ש"ח. בלעדי תיווך ש. מאירוביץ הרב קוק 23 ב"ב 03-5797756 050-5308742** (09-43)

■ **ברש"י/ שפת אמת, 4 חד'+סוכה ענקית 105 מ' משופץ ק"א עורפית, 2,050,000 ש"ח גמיש, בלעדי תיווך ש. מאירוביץ הרב קוק 23 ב"ב 03-5797756 050-5308742** (36-36)

3-3.5 חדרים

■ **בבלעדיות!** בחברון, 3 חד', גדולה ומשופצת, 1,520,000 ש"ח. תיווך-ישוב-הארץ, 03-8007000, 054-2545420 (29-29)

■ **בבלעדיות!** בראב"ד, 3 חד' במחיר מציאה! 1,500,000 ש"ח. תיווך-ישוב-הארץ, 03-8007000, 052-7168090 (29-29)

■ **ברש"י** 3 חד' + מרפסת שמש, בניין-חדש, חזיתית, 1,580,000 ש"ח. תיווך-ישוב-הארץ, 03-8007000, 052-7168090 (29-29)

■ **בהחלוצים,** 3 חד' ענקית, ק"ג + גג-בטון, משופצת, 1,630,000 ש"ח. תיווך-ישוב-הארץ, 03-8007000, 054-2545420 (29-29)

■ **בדב-הוז** 3 חד' + אופציה, ק"א, חזיתית, 1,290,000 ש"ח. תיווך-ישוב-הארץ, 03-8007000, 052-7168090 (29-29)

■ **בלעדי,** 3.5 ח' בז'בוטינסקי, חזית ועורף אזור הרב שך, בניין חדרי, קומה ב', משופצת, 1,310,000. תיווך אלטרנטיב, 054-5500263 (29-29)

■ **בני-אברהם, 3 חד', ק"א + אופציה, כ- 70 מ"ר, בנין חרדי מעולה. 'אפיקי-נדל"ן-בועז' 052-3500040** (29-29)

■ **במנחם בגין,** בקרבת מכון מור, 3 חד', 60 מ"ר + רשיון לבניה 44 מ"ר, קרקע, מיידי. משה דסקל, 050-5926021 (29-29)

■ **ברבי עקיבא אזור חתם סופר, 3 חדרים + מרפסת + מעלית בטאבו משותף, ב- 1,200,000 ש"ח. להב נכסים, 050-4177750** (29-29)

■ **ברש"י** 3 חד', 70 מ"ר, ק"א, חזית, מטבח משופץ, אופציה להרחבה. *בבן זכאי, 3 חד', 75 מ"ר, ק"ב + חניה, מטבח חדש, 1,680,000 ש"ח. א.פנחסי, 03-5799308 (29-29)

■ **בבלעדיות בפרדס כץ באזור ביאליק, כ- 3 חד', כ- 70 מ"ר, ק"ק, משופצת מהיסוד + אופציה קטנה, רק 1,340,000 ש"ח. תיווך, 050-9777755** (29-29)

■ **באזור העירייה, 3 חד', ענקית, ק"א, כ- 95 מ"ר, חזית, משופצת מהיסוד ברמה גבוהה מאוד + אופציה קטנה, רק 1,750,000 ש"ח. תיווך, 050-9777755** (29-29)

■ **ברב קוק, דירת 3 חדרים, קומת קרקע, 80 מ"ר פלוס חצר (לא בטאבו), רק 1,500,000 ש"ח. חיים מלול, חמד נכסים, 053-3357316** (29-29)

■ **באזור** פינוי בינוי, ברח' ביאליק, 3.5 חד' (67 מ"ר) 880,000 ש"ח. תיווך יעקב, 054-4901948 (29-29)

■ **בטרום בנייה** באנילביץ היוקרתי, דירות 3 חד' גדולות, 1,700,000 ש"ח. תיווך-ישוב-הארץ, 03-8007000, 052-3344721 (29-29)

■ **מציאה!** לקראת בנייה ברח'-השניים, 3 חד', אחרונות מפרט-גבוה, 1,250,000 ש"ח. תיווך-ישוב-הארץ, 03-8007000, 054-2545420 (29-29)

■ **תיווך.** למכירה דירת 3 חדרים, כ- 65 מ"ר, קומה נמוכה ב"ב/פ"כ, אופציה להרחבה, 1.23 מיליון גמיש, הקודם זוכה. 052-2213344/03-5444815 דוד (29-29)

■ **באזור** הוילות רמת-אהרון, 3ח' + א.בניה לעוד 20 מ"ר, ק"ב, חזית, 1,760,000 ש"ח, מפתח ב- "אפיק-נכסים" 03-5791514 (29-29)

■ **באזור** בעש"ט, 3.5, מרווחת, ק"א, עורף, 3 כ"א, פינוי מהיר, 1,990,000 ש"ח. "אפיק-נכסים" 03-5791514 (29-29)

■ **ברח' אלישע, 3 חד', מאוד שמור, ק"א עם מעלית, 3 כ"א, 1,720,000 בלעדי, תיווך ש. מאירוביץ הרב קוק 23, 050-5308742, 03-5797756** (29-29)

■ **בבנימין אברהם,** טאבו משותף, 3 חד', 60 מ"ר, מפוארת, 950,000 ש"ח, גמיש. נדל"ן הקריה, 054-8472222, 050-3000121 (29-32)

■ **במנחם בגין,** 3 חד', כ- 86 מ"ר, קומה נוחה, רק 1,290,000 ש"ח. נדל"ן הקריה, 054-8472222, 050-3000121 (29-32)

■ **3 חד' ברח' רבינוביץ/ בירנבוים ק"ב חזית 3 כ"א בבנין של 5 דירות 1,500,000 ש"ח תיווך ש. מאירוביץ הרב קוק 23 ב"ב 03-5797756 050-5308742** (46-46)

■ **ברח' יהודית, דירת 3 חד', משופצת עם אופ' לעתיד של 35 מ', ק"ג, טאבו משותף, 1,150,000. בלעדי תיווך ש.מאירוביץ, הרב קוק קוק 23 ב"ב, 03-5797756, 050-5308742** (28-28)

■ **בבנייני משהב ברח' מנחם באזור ביה"כ "אוריתא" 3 חד' גדולים, 85 מ', ק"ג, חזית, 3 כ"א, מסודרת, בבנין מעלית, כולל חניה מקורה, 1,700,000 ש"ח, בלעדי תיווך ש.מאירוביץ, הרב קוק קוק 23, ב"ב, 03-5797756, 050-5308742** (26-26)

■ **ברח' עזרא קרוב לוויז'ניץ, 3 חד', 70 מ' עם אופ' להרחבה של 35 מ' (השכנים כבר הרחיבו), קומת קרקע, 1,800,000 ש"ח, מפתח במשרד. בלעדי תיווך ש.מאירוביץ, הרב קוק קוק 23, ב"ב, 03-5797756, 050-5308742** (26-26)

■ **ברח' נחל סורק, 3 חד', ק"1 ואחרונה, גג בטון, אופ' להרחבה בצד ובגג, 1,500,000 ש"ח. תיווך ש.מאירוביץ, הרב קוק קוק 23 ב"ב, 03-5797756, 050-5308742** (23-23)

2-2.5 חדרים

■ **באזור** העיריה, 2 חד', 50 מ"ר + אופציה 20 מ"ר (הוציאו רישיון ל- 8 מ"ר), 3 כ"א, חזית, 1,290,000 ש"ח. א.פנחסי, 03-5799308 (29-29)

■ **בלעדי** בטרומפלדור, 2.5 חד', כ- 65 מ"ר, מסודרת, קומה א', עורפי, פינוי גמיש, 1,300,000 ש"ח. 077-2050410, 050-5750880, אורי תיווך אדוארד (29-29)

■ **אוסישקין,** 2 חדרים, כ- 60 מ"ר, משופץ, קו' ב', גג בטון, 1,300,000 ש"ח. 077-2050410, 050-5750880, אורי תיווך אדוארד (29-29)

■ **במנחם-בגין,** 2.5 חד', ק"ג, אופציה בצד ובגג-בטון, 1,290,000 ש"ח. תיווך-ישוב-הארץ, 03-8007000, 054-2545420 (29-29)

■ **בז'בוטינסקי** (צד ב"ב), 2.5ח', 75 מ"ר, ק"ג, חזית, 1,290,000 ש"ח. "אפיק-נכסים" 03-5791514, 053-3128884 (29-29)

■ **ברח' רש"י, 2 חד', ענקית, 70 מ', ק"א, חזית, 1,650,000 ש"ח. בלעדי, תיווך ש. מאירוביץ הרב קוק קוק 23, 050-5308742, 03-5797756** (29-29)

■ **בז'בוטינסקי** (צד ב"ב), 2.5 ח', 75 מ"ר, ק"ג, חזית, 1,290,000 ש"ח. "אפיק-נכסים" 03-5791514, 053-3128884 (ח28-29)

■ **ירד המחיר! בהרב קוק 2.5 חד' עורפית ק"א אופציה לסוכה 8 מ"ר, לא משופצת 1,240,000 ש"ח בלעדי, תיווך ש. מאירוביץ הרב קוק קוק 23 ב"ב 03-5797756 050-5308742** (24-24)

■ **באהבת שלום 2.5 חד' משופצים 45 מ"ר ק"א, חזית, 1,250,000 ש"ח, בלעדי, תיווך ש. מאירוביץ הרב קוק קוק 23 ב"ב 03-5797756 050-5308742** (24-24)

■ **באהבת שלום, 2 חד', 30 מ"ר, משופצים ק"א, עם אופציה לתוספת 15 מ' 1,100,000 ש"ח, בלעדי, תיווך ש. מאירוביץ הרב קוק קוק 23 ב"ב 03-5797756 050-5308742** (24-24)

גבעת שמואל

וילות ובתים

■ **בהרצוג,** 10 חד', 280 מ"ר בנוי + 200 מ"ר גינה, 4 כ"א, 2 יח' מושכרות, תשואה גבוהה. משה דסקל, 050-5926021 (29-29)

דופלקסים

■ **דופלקס** 6 חד', 200 מ"ר + מרפסת שמש + גג 90 מ"ר, משופץ מהיסוד. משה דסקל, 050-5926021 (29-29)

5+ חדרים

■ **בעוזיאל,** 6 חד', 164 מ"ר, דו משפחתי, 2 מ"ש, ממ"ד. משה דסקל, 050-5926021 (29-29)

גני תקווה

■ **לדתיים בגני תקווה,** 4 חד', ענקית ומושקעת, ק.2 ללא מעלית, 1,750,000 ש"ח, 050-3528252 (29-29)

חיפה

■ **נווה שאנן,** 7 ח', גינה + 3 מרפסות + מקלט, ממוזגת + 2 חניות, בסביבה מצויינת, 3,600,000 ש"ח, 050-5785137 (20-29)

טבריה

וילות ובתים

■ **בית פרטי** בטבריה-עילית 110/370 נוף יפה וגינה מושקעת, 1,050,000 ש"ח. 0527-166-160, ידידיה (29-29)

■ **בית חדש** ענק ליד קרליץ 350/500 מחולק ל- 5 יחי' - מושכרות, תשואה-גבוהה, 2,500,000 ש"ח. 0527-166-160, ידידיה (29-29)

■ **בית חדש** יוקרתי 215/415 + זכויות-בנייה קרוב לקרליץ. 0527-166-160, ידידיה (29-29)

פנטהאוזים ודירות גן

■ **דירת גן** בשיכון ד', 1,050,000 ש"ח, 60 מ"ר + אישורי בניה 90 מ"ר, 050-7344050 (28-31)

5+ חדרים

■ **דירה** ענקית ברחוב שז"ר המבוקש, 160 מ"ר, 5 חד', משופצת ומושקעת - מהיסוד, פינתית + יחי' הורים + מ.סוכה + מחסן נוף-לים, 0527-166-160, ידידיה (29-29)

3-3.5 חדרים

■ **למשקיעים,** 3.5 חד', 86 מ"ר, ק"ק, מושכרת לטווח ארוך, 450,000 ש"ח. 0527-166-160, ידידיה (29-29)

ירושלים

■ **חייב להימכר!!!** נכס בשיפוץ, כולל תכניות אדריכליות מפורטות. מתוכנן להיות יחידת דיור יפייפיה! ביקוש גבוה מאוד לשכירות, תשואה של 8% לפחות!!! רשום בטאבו. אזור בקעה - תלפיות, רק 320,000 ש"ח, לפרטים: 052-9365021 (29-29)

■ **בגילה א' החרדית!!! מאות ארכרים! למכירה/ השכרה 2-3-4-5 חד' + אישורי בניה להרחבה!!! דירות בפסגת זאב צ. פת, קרית מנחם, עיר גנים וקרית יובל! הנחות לאברכים! שמאות לדירות! דרושות דירות לעולי צרפת "הולילנד נכסים" 02-6763740** (09-43)

וילות ובתים

■ **קטמון** הישנה, רח' החי"ש מהבוקש! 4 כיווני אוויר! בבית ערבי דו קומתי 3 חד', 85 מ"ר + מרפסת 25 מ"ר, לשימור, ק"א ואחרונה, מגרש 459 מ"ר, בחלקה זכויות בניה, המבנה כלול בתוכניות תמ"א 38, ירדו במחיר!!! תיווך מאור, 02-5730077 (29-29)

■ **בגבעת זאב** בית בודד חדש! במיקום מעולה וגישה נוחה 270 מ"ר בנוי, גינה 180 מ"ר, סלון גדול וחדרים מרווחים ויחידת דיור 3 חד' מניבה. תיווך מאור, 02-5730077 (29-29)

■ **בגבעת זאב** דו משפחתי כוילה, 220 מ"ר משופץ + מחסן וגינה 200 מ"ר היקפית לנוף + 2 יחידות דיור ואופצ' לנוספת, במחיר דירה!!! תיווך מאור, 02-5730077 (29-29)

■ **ברמות א':** קוטג' 5 חד' דו-פלקס + גינה 30 מ"ר + אופציה, נוף, כ"פ, בטרומן, 2,100,000 ש"ח. תיווך הכוכבים: 02-5713375 (29-29)

5+ חדרים

■ **בגבעת זאב,** בבנין איכותי, אבן! 5 חד' + פינת אוכל וחניה, יח' הורים, כחדשה, ק"ב, מעלית, מתאים גם למבוגרים/נכים. תיווך מאור, 02-5730077 (29-29)

■ **בגבעת זאב,** שאול המלך, קוטג' 6 חד' + מרתף, גינה וחצר גדולה, שקט, גישה נוחה ותב"ע מאושרת לקומה נוספת. תיווך מאור, 02-5730077 (29-29)

4-4.5 חדרים

■ **גבעת זאב** משה"ב, פינתית, 4 חד' מרווחת + מרפסת סוכה לנוף, כולל יחידת הורים, ק"ב + מעלית, הסקה דירתית, במחיר דירת 3 חד'! תיווך מאור, 02-5730077 (29-29)

■ **גבעת זאב** המתחדרת, כניסה פרטית לדירת גן, 4 חד' + גינה 100 מ"ר ויחידת דיור 2 חד', בבנין קטן מרכזי ושקט, מיידית! במחיר קטן!!! תיווך מאור, 02-5730077 (29-29)

3-3.5 חדרים

■ **רמות א',** צבי הרץ, כניסה פרטית לדירת גן 3 חד' גדולה + פינת אוכל וגינה 60 מ"ר, משופצת כחדשה, פרטיות, גישה ללא מדרגות, לזריזים! תיווך מאור, 02-5730077 (29-29)

■ **גבעת זאב** דרום, בניין אבן! 3.5 חד', 95 מ"ר, חדרים גדולים + מרפסת סוכה גדולה לנוף מחסן והסקה, אסור לפספס!!! תיווך מאור, 02-5730077 (29-29)

■ **ברמות ב':** 3 חד' + חדר נוסף, ק"ב, 3 כיווני אוויר, נוף, ת.ב.ע. 1,590,000 ש"ח. תיווך הכוכבים: 02-5713375 (29-29)

■ **ברמות א':** 3 חד' משופצת, גישה נוחה, ק"א, אור, שמש, מקום מרכזי, 1,620,000 ש"ח. תיווך הכוכבים: 02-5713375 (29-29)

נתניה

■ **ברח' יוספטל, לאחר שיפוץ קומפלט, 2.5 חד', 50 מ"ר + מרפסת שמש 45 מ"ר, ק"ג, 840,000 ש"ח, לל"ת, 054-2000030** (27-30)

עמנואל

■ **בהזדמנות,** דירת גן, 5 חד', חצר ענקית, אפשרות להרחבה, שכונה חרדית שקטה ואיכותית וכן דירות נוספות. תיווך בית יוסף, 054-8476888 (12-32)

פתח תקווה

וילות ובתים

■ **למהירי החלטה** בעמישב, בית דו משפחתי, 4 חד', רבע דונם, מצויין גם להשקעה. FOX נדל"ן, 050-6925400 (29-29)

פנטהאוזים ודירות גן

■ **אנגלו-סכסון.** בבן צבי מיני-פנטהאוז, 6 חדרים + מרפסת שמש בבניין מפואר, 03-9301122 (29-29)

■ **אנגלו-סכסון** בעצמאות, פנטהאוז דופלקס 6 חדרים + 3 מרפסות, 03-9301122 (29-29)

■ **בתחתית,** בהזדמנות!!! דירת גן 46 מ"ר + 20 מ"ר חצר, משופצת, 440,000 ש"ח, 055-9494648 (29-32)

דופלקסים

■ **אנגלו-סכסון.** ביונה גרין, דופלקס-גג 120 מ"ר + 35 מ"ר מרפסות, 03-9301122 (29-29)

■ **אנגלו-סכסון** בטרומפלדור, דופלקס-גג 6 חד' בבנין חדש בן 3 שנים, 03-9301122 (29-29)

■ **אנגלו-סכסון** בטרומפלדור, דופלקס-גג 5 חד' + גג 80 מ"ר, 03-9301122 (29-29)

■ **בהאורים!** דירת גג, 5 חדרים, משופצת, מאווררת, עם אפשרויות בנייה על הגג במחיר מאוד אטרקטיבי, לפרטים: רם נכסים, 054-5566145 (29-29)

■ **בכפר אברהם,** דירת גג, 5 חד' יפיפיה, 110 מ"ר של פינוק עם 80 מ"ר גג, 1,650,000 ש"ח. רחלה, 052-3524841, 052-3506176, אסתי ג'ובני יזמות נדל"ן (29-29)

■ **בן יהודה,** 155 מ"ר, דירה בקומה ומיוחדת, 2,500,000 ש"ח, 050-3528252 (29-29)

■ **בגני הדר** דירת גג עם יחידה מושכרת. FOX נדל"ן, 050-6925400 (29-29)

5+ חדרים

■ **מפרטי** ברחוב כץ כפ"ג ב', 5 חד' קומה קומה שלישית, 120 מ', מעלית שבת, מרפסת סוכה, 1,890,000, 054-4859570 (29-32)

■ **אנגלו-סכסון.** פנטהאוז ביוסף-נקר, 6 חדרים, 200 מ"ר + מרפסת 200 מ"ר, 03-9301122 (29-29)

■ **אנגלו-סכסון.** יוסף-נקר, 6 חד' ששודרגה ל- 5 חד', גדולה ומרווחת, 03-9301122 (29-29)

■ **אנגלו-סכסון.** באויערבך המבוקש, 5 חד', מרפסת ו- 2 חניות, 03-9301122 (29-29)

■ **אנגלו-סכסון** בפנחס-חגין, 5 !131 מ"ר + מרפסת-סוכה, 2 חניות ומחסן, 03-9301122 (29-29)

■ **אנגלו-סכסון.** בנקש, 6 חד', 137 מ"ר + מרפסת 13 מ"ר, תקרה בגובה 3 מטר! 03-9301122 (29-29)

■ **בהרצל,** 5 חד', ק' ב', 140 מ"ר, מ.שמש, מעלית שבת, חניה, חדר מתבגר, 1,850,000 ש"ח. 052-3524841, אסתי ג'ובני יזמות נדל"ן (29-29)

■ **במרכז השקט,** 5 חד' + ממ"ד + מרפסת שמש (סוכה) + 2 חניות + מעלית, מיידית, רק 2,000,000 ש"ח. סיימון, 050-4811122 (29-29)

4-4.5 חדרים

■ **אנגלו-סכסון.** 4 חדרים בביל"ו, 125 מ"ר, מעלית וחניה מקורה בטאבו, 03-9301122 (29-29)

■ **אנגלו-סכסון.** בכפר אברהם, 4 חדרים + חניה, מעלית ומרפסת סוכה, 03-9301122 (29-29)

■ **בההגנה,** 4 חד' מעל המדרחוב, משופצת מהיסוד, מצויינת להשקעה. משה דסקל, 050-5926021 (29-29)

3-3.5 חדרים

■ **בגני תקווה** בישמח משה בהרי יהודה, ק' ד' 3.5 + חצי משופצת + מחסן, 1,570,000 ש"ח. רחלה, 052-3524841, 052-3506176, אסתי ג'ובני יזמות נדל"ן (29-29)

■ **בהדר גנים,** 3 חד', ק'1 ללא מעלית, 050-3528252 (29-29)

■ **אנגלו-סכסון,** אחד-העם, 3.5 חדרים, 80 מ"ר, משופצת באזור שקט, 03-9301122 (29-29)

■ **אנגלו-סכסון.** בסלנט, 3 חדרים, משופצת קומפלט כולל צנרת וביוב, 03-9301122 (29-29)

■ **אנגלו-סכסון.** בארלוזורוב, 3 וחצי חד', 85 מ"ר, משופצת! 03-9301122 (29-29)

■ **במרכז השקט!** דירת 3 חדרים משופצת מהיסוד! מזגנים חדשים, כיורים כפולים + יחידת 2 חדרים, מושכרת, מצויינת גם להשקעה, 1,395,000, לפרטים: רם נכסים, 054-5566145 (29-29)

■ **בעמישב** צמוד לגני הדר, 3 חדרים, מצויינת להשקעה. FOX נדל"ן, 050-6925400 (29-29)

■ **בהרצל השקט,** 3.5 חד', מרווחת, קומה 1 + מעלית, 050-3528252 (29-29)

2-2.5 חדרים

■ **בכפר גנים א'** דירת 2 חד' + מרפסת, ק' ב' במיקום מעולה, 1,280,000 ש"ח. 052-3524841, 052-3506176, אסתי ג'ובני יזמות נדל"ן (29-29)

■ **ברמת ורבר,** 2.5 חד', ק' ב', 1,140,000 ש"ח, פינוי גמיש, רחלה, 052-3524841, 052-3506176, אסתי ג'ובני יזמות נדל"ן (29-29)

■ **בכפר אברהם** בהרצוג, 2.5 חד' פלוס מרפסת, 3 כ"א, מיידי, 1,060,000 ש"ח. רחלה, 052-3524841, 052-3506176, אסתי ג'ובני יזמות נדל"ן (29-29)

■ **בהזדמנות,** 2 חד', ק"ב בפינס, רק 965,000 ש"ח. סיימון, 050-4811122 (29-29)

צפת

■ **תיווך אור, יעוץ, נדלן והשקעות, מבחר דירות למכירה בצפת והסביבה, 052-7670233** (28-31)

■ ***מציאה להשקעה/ מגורים 55 מ"ר, קומה 3, משופץ, פונה לנוף מדהים, מתחדר, 365,000 ש"ח. שניר, 052-2888181** (29-29)

וילות ובתים

■ **בצפת בנוף כנרת וילה פרטית 10 חד', כ- 608 מ"ר מגרש טאבו, צופה לנוף האגם (מתאים לוילת אירוח/מגורים)... יוסף אדרעי, 053-7203695 "תיווך-יעקב"** (29-29)

דופלקסים

■ ***מציאה להשקעה- דופלקס, 86 מ"ר, 3.5 חד', מתחדר, ניתנת להשכרה ב- 2,300 ש"ח, 600,000 ש"ח. שניר, 052-2888181** (29-29)

4-4.5 חדרים

■ ***מציאה ברח' אנילביץ המבוקש - 4 חד', כ- 75 מ"ר, קרקע, משופץ, אופציית בנייה, 715,000 ש"ח. שניר, 052-2888181** (29-29)

2-2.5 חדרים

■ **בצפת בשכונת גני הדר, 2.5 חד', קומה ב', צופה לנוף מדהים לרכישה מיידית, 400 אלף ש"ח. "כל הקודם זוכה" יוסף אדרעי, 053-7203695 "תיווך-יעקב"** (29-29)

1-1.5 חדרים

■ **להשקעה** יחידה ברחוב ירושלים פלוס חצר וגג, מציאה, 420 אלף, 050-3202551 (29-29)

לפרסום בלוח 03-6162228

לוח מזל וברכה 03-6162228

מזל וברכה הלוח הארצי

מודעות בתשלום

דירות למכירה ■ דירות להשכרה ■ דרושים עוזרות ומטפלות ■ קייט ונופש
■ מכוניות למכירה ■ נותני שירות בתחומים שונים
■ מכירת פריט יד שניה מ- 500 ש"ח ומעלה
■ יד שניה - תקשורת, מ- 250 ש"ח ומעלה

מחירים לפרסום בלוח

מודעת מילים רגילה עד 10 מילים
2 פרסומים - 129 ש"ח | 4 פרסומים - 192 ש"ח
8 פרסומים - 319 ש"ח | 12 פרסומים - 424 ש"ח
מודעות מילים מודגשות עד 10 מילים
2 פרסומים - 173 ש"ח | 4 פרסומים - 256 ש"ח
8 פרסומים - 424 ש"ח | 12 פרסומים - 579 ש"ח

ניתן להדגיש ברקע צהוב את מודעות המילים בתוספת 25% למחיר

המחירים כוללים מע"מ התשלום בכרטיס אשראי
לא ניתן להקפיא, להחליף ולשנות מודעה
מודעות בתשלום מתקבלות מידי שבוע עד יום ב' בשעה 14:00 בצהרים. לפרסום שלא בכרטיס אשראי יש לשלוח צ'ק לפקודת 'קו עיתונות דתית' בצירוף נוסח המודעה לכתובת: ת.ד. 2106 ב"ב ת.ד. 51108
כתובת הדוא"ל: luach@kav-itonut.co.il

כיצד מפרסמים חינם?

קבלת מודעות והערות ללוח המוכר חינם
אך ורק בפקס 03-6162229

1. ניתן לפרסם עד 10 מילים בלבד (כולל מספרי טלפון).
2. מודעות יתקבלו עד יום ה' ב-12:00 בצהריים בלבד, לפרסום בשבוע שאחרי
3. יש להגדיר בראש הפקס את המדור המבוקש ואת תת המדור באם יש.
לדוגמא: מדור: יד שניה מוכרים, תת מדור: מוצרי חשמל
4. לא יפורסם פקס שאינו ברור, שלא מופיעה בו קידומת למספר הטלפון, שמכיל יותר מ- 10 מילים ושלא מצויינים בו שם השולח וכתובתו.
5. מודעה שתישלח פעמיים (גם בנוסחים שונים) לא תפורסם כלל!
6. שולח הפקס מתבקש לציין את שמו וכתובתו מתחת למודעה.
7. מודעה ניתן לבטל רק דרך הפקס (עד יום ה'):
יש לציין בהדגשה: מודעה לביטול, מדור ונוסח המודעה כפי שפורסמה + תאריך הופעתה.
8. מדורים בהם ניתן לפרסם ללא תשלום:
■ביקוש דירות
■ יש שניה - קונים
■ יד שניה - מוכרים עד 500 ש"ח (חובה לציין מחיר)
■ יד שניה תקשורת עד 250 ש"ח (חובה לציין מחיר)
■ ביקוש עבודה - לשכירים בלבד!
■ השבת אבידה ומציאה

הפרסום על בסיס מקום פנוי בלבד!

מספר הפקס: 03-6162229
כתובת הדוא"ל - luach@kav-itonut.co.il

קריות

■ **מגוון רחב** של דירות להשקעה החל מ- 400,000 ש"ח, כולל ניהול הנכס ללא עלות. ניר דהן, 050-2962666 (29-29)

קריית אתא

4-4.5 חדרים

■ **4 חד',** 85 מ"ר, קומה 2, משופצת, מחיר מציאה, מחיר 475,000 ש"ח. ניר דהן, 050-2962666 (29-29)

3-3.5 חדרים

■ **3 חד',** 65 מ"ר, בניין מרובע, צפי שכירות 1,800 ש"ח, מחיר 369,000 ש"ח. ניר דהן, 050-2962666 (29-29)

קריית ביאליק

■ **4 חד',** 90 מ"ר, מתאימה לחלוקה ל- 3, אזור מבוקש לשכירויות, מחיר 580,000 ש"ח. ניר דהן, 050-2962666 (29-29)

קריית חיים

■ **מזרחית,** מחולקת ל- 2, קומה 3 מתוך 4, אזור מבוקש, מחיר 650,000 ש"ח. ניר דהן, 050-2962666 (29-29)

3-3.5 חדרים

■ **מזרחית,** 3 חדרים, קומה 3 מתוך 4, 75 מטר, מחיר 540,000 ש"ח. ניר דהן, 050-2962666 (29-29)

קריית מלאכי

■ **שלד** של קוטג' פינתי, 192 מ"ר, מגרש 230 מ"ר, 1,518,000 ש"ח, 058-7701677 (28-29)

שערי תקווה

■ **בית פרטי,** 5 חד', בנוי, 170 מ"ר, מגרש 280, 2,000,000 ש"ח. 077-2050410, 050-5750880, אורי תיווך אדוארד (29-29)

■ **4 חד' גדולים, ליד נתן הנביא ק"ד + מעלית, חזית + חניה בבן גוריון מול השלישות (בביניי משה"ב) מיידי, 4,500 ש"ח. בלעדי תיווך ש. מאירוביץ הרב קוק 23 ב"ב 03-5797756 050-5308742** (09-43)

3-3.5 חדרים

■ **3 בראשונים,** בנין חדש, ממוזגת, קומה חמישית + מעלית, 65מ' בנוי + 35 עורפית, שמש + סוכה, 3,800, 052-7671305 (29-32)

■ **בסוקולוב אזור קוטלר, כ- 100 מ"ר, ב- 4,200 ש" ברבי עקיבא, 3 חד', בבנין חדיש, ב- 3,800 ש"ח. להב נכסים, 050-4177750** (29-29)

■ **בפלמ"ח,** 3 חד', כ- 55 מ"ר, קומה ב', 3,000 ש"ח. נדל"ן הקריה, 054-8472222, 050-3000121 (29-33)

■ **ביחזקאל,** 3, חדשה ומושקעת, קומת קרקע לחצר, לטווח ארוך, 050-4119420, 050-8676410 (29-30)

2-2.5 חדרים

■ **יפיפיה,** 2 חדרי שינה (לא מרוהטת) כיוונים מצויינים, לתקופה ארוכה, במשולם רהט 2,450 ש"ח, מיידי 050-5677030 (28-29)

■ **2 חד'** בבן זכאי 14, ק"ד, ממוזגת ומרוהטת, מכ' אב, 050-4143141 (29-31)

■ **יח"ד** לזו"צ, כחדשה, יפיפיה, מרוהטת וממוזגת בז'בוטינסקי ליד רמב"ם, 2,300 ש"ח, 052-7660172 (29-33)

■ **במינץ,** 2 חד', כ- 40 מ"ר, ק"א, משופצת מהיסוד, 2 מזגנים (אפשרות לריהוט) 2,800 ש"ח, 052-7623377 (29-30)

■ **יפיפיה,** מרוהטת, לזוג צעיר בלבד, באיזור ויזניץ, 2,250 ש"ח, מיידי 050-5677030 (29-29)

■ **בגבעת רוקח (שר),** יחידת דיור חדשה, 2 חד', קומה 2-, ריהוט חלקי, 1,900 ש"ח, 054-8435566 (29-31)

■ **2.5 ח',** משופצות, בנורוק, קומה ב' + דוד שמש, מטבח אמריקאי, אמבטיה מיידי, ללא ריהוט, 3,400, 054-8425580 (27-30)

1-1.5 חדרים

■ **הרצל,** 1.5 ק"ב, עורפי, 2,700 ש"ח, פינוי מיידי. 077-2050410, 050-5750880, אורי תיווך אדוארד (29-29)

■ **בר אילן,** 1.5, ק"ק, 2,800 ש"ח. 050-5750880, 077-2050410, אורי תיווך אדוארד (29-29)

■ **ברמב"ם** יח"ד 25 מטר, קומה ב', חדשה ומרוהטת, 2,000 ש"ח, פינוי י"ב אב, 052-6166852 (29-33)

■ **יח"ד** כחדשה, יפה ומרוהטת, בעיקר ליחיד בהרב רוזובסקי, 1,750, 050-4113074 (29-32)

■ **במרכז בעלי מלאכה,** יחידת דיור יפיפיה, מרוהטת ומאובזרת ברמה + גרנטור, 050-4195652 (27-30)

■ **2 יחידות דיור,** 1.5 חד', מאובזרות, ממוזגות ומרוהטות ברבינו אשר, מיידי, 1,600 ש"ח כולל מים, 050-9734807 (29-29)

■ **לזו"צ** בז'בוטינסקי ערפית 1.5 חד', מרוהטת קומפלט, 2,300 ש"ח כולל ארנונה ומים, 052-7158998 (26-29)

■ **בנעם אלימלך,** לבודד/ת דירת חדר + אמבטיה, מרוהטת + מוצרי חשמל, מיידי, 03-5700880, 050-4101553 (24-29)

גבעת שמואל

■ **5 חד' בבנין חדיש ברח' הזיתים (באזור בית וקאנטרי) ק"ג, מרוחת ויפה, לדירה מחסן+חניה, 6,200 ש"ח פינוי בסוף החודש, אפשרי לתקופה ארוכה בלעדי ש. מאירוביץ הרב קוק 23 ב"ב 03-5797756 050-5308742** (36-36)

לפרסום בלוח 03-6162228

ירושלים

■ **ברמות ד':** יחידת חדר כולל מטבחון, שירותים/מקלחון + ריהוט ב- 1,200 ש"ח לחודש בלבד! 11 מ"ר, 050-989-9472 (29-29)

פתח תקווה

פנטהאוזים ודירות גן

■ **בגני הדר,** דירת גן, 2.5 חד', לזוג או לעסק שקט. FOX נדל"ן, 050-6925400 (29-29)

4-4.5 חדרים

■ **בחפץ חיים,** 4.5 חד', ק"א, מרפסת, שמורה ויפיפיה, 4,000 ש"ח, 054-8413741 (29-30)

■ **בשפירא,** דירת 4 חדרים + גג, משופצת וממוזגת, מיידית מעלית, חנייה. תיווך מנחם, 058-5000262 (29-29)

3-3.5 חדרים

■ **בטרומפלדור** 3.5 חד', מרוחת וגדולה, קומה ג' מהקרקע, 3 כ"א, משופצת, 3 מזגנים חדשים, דו"ש, 052-3458886 (29-30)

■ **בכפר אברהם,** דירת 3 חד', משופצת, חדשה, לזוג, מיידי. FOX נדל"ן, 050-6925400 (29-29)

1-1.5 חדרים

■ **יחידת דיור, ק"ק, זו"צ, שומר תו"מ באיזור צומת סירקין 050-4119976** (27-30)

ביקוש דירות

■ **לתיווך,** דרושות בדחיפות דירות למכירה 3-4 חדרים בב"ב ללקוחות רציניים, פרסום ומכירה עלינו! שירות מהיר ללא עמלה, 054-7477054, 03-5444815, דוד (29-29)

■ **דרושה** דירת 4 חדרים בבני-ברק לקניה, 052-7396092 (7/29-30)

■ **מחפש** דירת סטודיו, 1 וחצי חדרים + מטבח, בירושלים - תלפיות עד 870,000 ש"ח, 058-3267660 (7/29-30)

■ **בחורה אמינה,** מעוניינת במגורים תמורת עזרה למבוגרת, 050-5952474 (7/29-26)

■ **דרושה** דירת 4 חדרים בבני-ברק לקניה, 052-7396092 (7/29-26)

■ **מחפש** דירת 1.5 באזור ירושלים, עדיף תלפיות או עמק רפאים, להשכרה/לקניה במחיר 870,000 מקסימום, ט.ל': 058-3267660 (7/29-26)

עסקים

■ **למסירה** חנות מתנות עובדת במיקום הכי מרכזי בבני-ברק, לרציניים בלבד, 054-8466946 (29-30)

■ **חומוסיה** בבני-ברק במיקום מעולה, 050-9755999 (29-30)

להקפיץ את העסק
דלגו משלום
בניית אתרים מסחריים
ברמה גבוהה לתנויות
תמורת אחוזים על מכירות
050-2860217 | 02-9998291
contact@konim.biz

השקעות

■ **הזדמנות אחרונה, זכות לדירה בשרון, שדה ורבורג, עולל עלויות בניה, 388,000 ש"ח, חברת בניה ידועה, 050-5483322** (29-33)

להשכרה | שטחי מסחר ברחבי הארץ

מגדל העמק
שטח כ-500 מ"ר
חיפה רח' האורן
כ-500 מ"ר | מתאים גם למשרד
בית שאן - כ-900 מ"ר
נתיבות - מבנה מסחרי כ- 1000 מ"ר
אלעד - שטח מסחרי כ- 1500 מ"ר
ברח' שלמה המלך - כ-600 מ"ר
בבנין מסחרי (מתאים למשרדים וכדו') **כולל מעלית ומיזוג**
058-4154104 ניתן לשלוח הודעה

■ ***בהזדמנות!** *דירה להשקעה במרכז ירושלים. *משופצת ומעוצבת מדהים. *הכנסה חודשית - 13,500 ש"ח. *תשואה שנתית מעל 5%. *רשומה טאבו. *אזור מבוקש מאוד לשכירות. *אפשרות השבחה ודאית לשילוש ההשקעה!! *רק 3,120,000 ש"ח, טל': 053-2852752 (29-29)

נדל"ן מסחרי

פנוי להשכרה בבני ברק כ- 300 מ"ר
בית מדרש + חדרי שיעורים בתוך מבנה של מוסד תורני
מתאים לישיבה ולמטרה דומה
03-5779500
058-4777734

אולמות

■ **למכירה** בירושלים, בגבעת שאול, מרכז ספיר, אולם 135 מ"ר בקומת רמפה, לכל מטרה מסחרית, מושכר לשנה + אופציה. תיווך בהצלחה, 050-8234500 (29-30)

חנויות

■ **ז'בוטינסקי** באזור מגדלי שקל, 50 מ"ר, חזית, שירותים מוצמדים לחנות, 3,500 ש"ח, גמיש. 077-2050410, 050-5750880, אורי תיווך אדוארד (29-29)

■ **למכירה** במרכז ר'-עקיבא, חנות בפסג', 1,100,000 ש"ח. "אפיק-נכסים" 03-5791514 (29-29)

■ **להשכרה** חנות במרכז ר"ע (גן ורשא) 18 מ"ר, נדרשים דמי פינוי, 03-5308631 (29-33)

■ **חנות, 32 מ"ר ברח' ירושלים / רבי עקיבא, חזית, כניסה מיידית, מפתח בתיווך אשכנזי 03-5791770 ארי 052-5554201** (29-29)

■ **להשכרה חנות 200 מ"ר, בחזו"א / דסלר , חזית. תיווך אשכנזי 03-5791770 ארי 052-5554201** (29-29)

■ **מציאה להשכרה 40 מ', בר"ע ליד בי"כ של הרב שטרן, ק"ק, מתאים גם למשרד, 2,800 ש"ח, בלעדי תיווך ש. מאירוביץ 03-5797756 050-5308742** (36-36)

מגרשים

■ **בתחנה מרכזית** ח' תא, 3 וחצי דונם, אפשר לקבל ב 90 דירות, 32 מליון. פולטוב נכסים, 052-3646632 (29-31)

מבנים

■ **במערב בני-ברק, קומה שלמה, כ- 300 מ"ר + חדרי שיעורים, מטבח, שירותים ב- 17,000 ש"ח, מתאים לישיבה, סמינר וכו'. להב נכסים, 050-4177750** (29-29)

משרדים

■ **מציאה! להשכרה 28 מ', משרד מפואר, ק"א כניסה נפרדת, בבנין יפה, משופץ כחדש, מתאים למשרד, אדריכל, לקוסמטיקאית, אולם הרצאות, בהרב קוק ליד חברון, 2,500 ש"ח. בלעדי תיווך ש. מאירוביץ הר' קוק 23 050-5308742 03-5797756** (34-34)

■ **"לב הנדל"ן"** בבלעדיות אולם משרדים בשטח 164 מ"ר מחולק ל- 10 חדרים משופץ, ממוזג פרקט בכל החדרים + 2 חנויות, מעליות, מיקום צמוד לקניון אילון, 1,200,000 בכור 052-8933668 (29-29)

להשכרה
ללא תיווך
במרכז זכרון מאיר כ-39 מ"ר, מפואר
מתאים לקליניקה\ משרד\ חנות
050-4115510

■ **חדר** 23 מ"ר בגן ורשא ב"ב, מזגן, כולל ארנונה לא למגורים, 050-4123655 (27-30)

קיט ונופש

■ **קמפוס** מפואר וממוזג, במרכז ובצפון, מדשאות, אודיטוריום ומקווה, לקבוצות בלבד, 350-70 מקומות, 10:00-16:00, 03-5700040 (46-47/17)

■ **"בקתות תאיר לכנרת"** - מעץ, יפיפיות + ג'קוזי בכל יחידה, נוף מדהים, גינה, מאובזרת! 050-6927465 (24-04/18)

אור הגנוז

■ **"חוות מרחמי שדה" -** 2 צימרים מפוארים ומאובזרים לזוגות ולמשפחות, ספא, סאונה, גינה גדולה ונוף מדהים!!! 052-3488910, 052-5807915 (27-36)

■ **צימר,** 2 חדרי שינה + סלון לזוגות עד 12 מיטות, מאובזרת, גינה פרטת + מתקנים ודשא, מרפסת + נוף מדהים, ממוזגת, 052-7655177 (18-42)

■ **יחידת אחד** ל- 20 איש למשפחות לקבוצות ולזוגות, מחירים אטרקטיביים, 052-7655120 (21-20/18)

■ **וילת בוטיק** מהדרין - 7 סוויטות מפוארות מאוד, עד 30 איש + בריכה מקורה ומחוממת. אבינועם, 054-8001138 (27-36/17)

אלעד

■ **קמפוס** ארוח לשבתות ולביה"ז; נקי, מטופח וממוזג, לקבוצות עד 90 איש, אפשרות לקייטרינג, 054-5747012 (24-24/18)

אשדוד

■ **"תווך נופשים"** מאגר של דירות באזורים החרדים והמתחרדים באשדוד, 054-8495745 (29-32)

בידיה

■ **"אחוזת אלטונא"** מערות לארוח לזוגות (+ תינוק) + ג'קוזי ובריכה, פרטיות, נוף וחצר, 052-7703470 (17-19/18)

בית חורון

■ **צימר** יפיפה ומטופח (10 ד' מ'-ם ומודיעין) לזוג/משפחה, 2 חד' שינה וסלון, ג'קוזי, בריכה בעונה, כשל"פ 054-5461450, 052-2611920, 02-5361450 (20-42)

■ **צימר מקסים,** 10 דקות מירושלים ומודיעין, בריכה פרטית, ג'קוזי, גינה, נקי ומעוצב, 050-6217759, 02-5361771, 050-8490663 (64-01/18)

בית חלקיה

■ **וילה** חדשה, ממוזגת, ונקיה, ג'קוזי, דשא, נדנדה, נוף וערסלים, 052-5238020, 08-8683777 (20-26)

בית מאיר

■ **מתחם נופש** מדהים - 8 ח' + ברכה סגורה ומחוממת (ניתנת להשכרה בנפרד) + בוסתן ומשחקים. בקרו באתר "אגם מים", 02-5344514 (25-24/18)

בית שמש

■ **וילה** מקסימה, 4 חדרי שינה, 30 מיטות נקיה ומאובזרת, לשבתות במחיר מוזל מאוד, 053-4100529 (02-40/17)

בני ברק

■ **במרכז** בעלי מלאכה, יחידת דיור יפיפיה, מרוהטת, ומאובזרת ברמה + גרנטור, לימים ולשבתות, 050-4195652 (27-28)

■ **לשבתות וחגים,** יח"ד יוקרתית + 2 מזגנים בבנין חדש בלנדא/חזון איש, 054-8466850 (21-24)

■ **יחידת ארוח,** ק"א, מפוארת, מאובזרת וממוזגת, באזור רח' סוקולוב, לזוג, 052-7662345 (19-30)

בר יוחאי

■ **וילה חדשה,** ממוזג, מתאימה למשפחות גדולות, 30 מיטות קרוב לרשב"י, 052-5207326 (21-33)

■ **הנופש המושלם -** "סולם יעקב": צימרים ממוזגים, נוף, גינה, בריכה וג'קוזי ענק, 054-2273670 (52-51/17)

■ **יחידת אחד** כפרי גדולות, ממוזגות ומאובזרות קומפלט, גינה + מרפסת, 052-3452522, 052-3771789, 04-6987547 (31-30/17)

■ **2 צימרים** משפחתיים יפים, ממוזגים ומאובזרים + מרפסות, דשא וטרמפולינה, במרכז היישוב, 053-2552555 (10-44/17)

גליל מערבי

■ **בעמקא ליד נהריה,** צימרים למשפחות, שפע אטרקציות חליבה, רכיבה, אוירה כפרית ודתית. 052-8669090 04-9969141 בקרו באתר: mikibs.co.il (17-14/17)

■ **סויטת יערת הדבש,** מושב יערה, גליל מערבי, ג'קוזי ובריכה, 052-5228168 (29-31)

גורנות הגליל

■ **נופש** מושלם למשפחה בגרנות הגליל, מרוחת + חצר גדולה, בריכה, מרפסות, נופים מרהיבים בקרבת אטרקציות. 052-4015816, הראל. (29-50)

לפרסום 03-6162228

דימונה

■ **אחח בדימונה** עד 120 מקומות לינה, מטבח + ח.אוכל + לובי + ח.הרצאות + בית כנסת + מקווה, 054-3088080 (03-32/17)

דלתון

■ **דירת נופש** מאובזרת, משקיפה לנוף גלילי קסום, גינה, דשא, נדנדות, ערסלים וטרמפולינות, 04-6820038, 050-4133098, 050-4133082, 050-4133082 (27-30/16)

■ **אחח לחוויה -** בגליל ארוח פאר, בריכה מחוממת, ג'קוזי, ח.אוכל, ערסלים, 050-2230470, 050-7230470, 04-6970537 (16-12/16)

חיספין

■ **דירת נופש** גדולה לבין הזמנים בחיספין רמת הגולן, מחירים נוחים, 053-3398550 (26-29)

חצור הגלילית

■ **בית קרקע,** 2 חד', מטבח מאובזר, מזגנים + מרפסת גדולה, נוף מרהיב, 052-8982353 (26-33)

חשמונאים

■ **נופש אמיתי** לזוגות בלבד סוויטות מפוארות + ברכה מוצנעת + חצר מרהיבה, אתר - "צימר דן" 058-7736573 (12-36)

טבריה

■ **דירת פנטהאוז** בק.שמואל, נקיה, מסודרת, ממוזגת, נוף לכינרת ומרוהטת, 054-8475006 (29-32)

■ **דירת 4 חדרים** בקריה החרדית, נוף מהמם לכינרת, 4 כיווני אוויר, ממוזגת במחיר מוזל, 052-7691497 (29-32)

■ **דירת נופש** לזוגות, 400 ש"ח ולמשפחות עד 12 איש (1,000 ש"ח), מאובזרת + בריכה + נוף, הליכה לביכ"נ ולכנרת, 058-3227877, 054-2076792 (29-32)

■ **דירת נופש** בטבריה + נוף מרהיב, דירה גדולה מרווחת, ממוזגת ברמה גבוהה, מטופחת, בקריה החרדית ליד הכינרת, 050-4164453 (29-32)

■ **וילה** מהממת לקבוצות עד 26 איש, 8 חד', בטבריה עילית, 058-7665298, 053-3128110 (29-32)

■ **יחידה** מפוארת לזוג + 2 ילדים, גג ענק + נוף לכינרת, 054-7474193 (29-32)

■ **דירת נופש** בטבריה להשכרה לפי ימים, במחיר מיוחד, 058-7797817 (29-29)

■ **בקרית שמואל,** וילה 4 חדרים חצר גדולה! וממוזגת, 7 דקות מהשטיבלך ולכינרת, 052-7606968 054-8452365 050-4121032 (29-31)

■ **4 חד',** מרוחת וממוזגת, נוף לים ולהרים, קרוב לטיילת, למשפחות/לקבוצות, 050-6515642 (29-31)

■ **דירה** 10 מיטות + יחידה + חצר, בקריה החרדית, 050-4103173 (29-31)

■ **חדרי איחח** מאובזרים במחירים מוזלים, מבצעים מיוחדים לחגים, אפשרות להסעה, טל': 052-3224835, 052-2634477. טל' לבין הזמנים: 050-6324477 (27-40/17)

■ **דירת נופש,** 2 חד', קרקע, נוף לים, נקיה, מסודרת, מרפסת גדולה, חניה וחצר, 052-8355839, 054-8597111 (29-32)

■ **3 דירות** נופש 1,3,4 חד' בקומה אחת, מחירים מיוחדים לפני בין-הזמנים, 050-4147961 (27-30)

■ **4 חד',** קרוב לרמב"ם, מסודרת מתאימה למשפחות גדולות, 12 מיטות, 052-7908214, 054-3399930 (27-30)

■ **דירת נופש** 4 חדרים עם נוף פנורמי לכינרת, מאובזרת, ממוזגת. מרדכי, 050-9522022 (27-30)

■ **בקרית שמואל,** דירת נופש, 3 חד', מרוהטת, ממוזגת, נוף לכנרת, מיקום מרכזי. 052-7173469, יאיר (26-29)

■ **דירת נופש,** 4 חד', ק"ב, נקיה ומסודרת + נוף לכנרת, 050-4145926 (26-25)

■ **דירת נופש** חדש במרכז הקריה, 4 חד', נוף לכנרת, 054-8475059 (28-25)

■ **בקרית שמואל,** דירת גן חדשה, קרוב לשטיבלאך ולכנרת + חצר, ממוזגת ומאובזרת, 053-3125382 (23-34)

■ **"חופשה במחמים"** צימרים לזוגות + בריכה מחוממת מוצנעת + ג'קוזי + מטבחון מאובזר + נוף, בקרבת ביה"כ 050-3770300 053-7707020 (22-21/18)

■ **דירת נופש** ממוזגות ומאובזרות, למשך כל ימות השנה, לפרטים תקוה: 052-7149402 (20-32)

■ **סוויטה חדשה וחלומית, נוף מרהיב לכינרת, 2 ג'קוזי ועוד פינוקים, קרוב להכל, עד 15 איש, 052-7164243** (19-32)

■ **דירת נופש חדשה וממוזגת, 7 דק' מהכנרת ומהשטיבלאך, לשבתות, ימי חול, 054-8452365, 050-4121032, 052-7606968 058-3221726** (06-06/18)

■ **"אחוזת כינורות"-** צימרים וסוויטות, מרחק הליכה לכנרת ולטיילת + בריכה מחוממת וספא (כשר). 050-2080678 052-5948777 (01-01/18)

■ **2 דירות** גדולות, ממוזגות ומאווזרות ב-ק"ש עם חצר פרטית! קרוב לטיילת, 052-7130111 (17-37)

■ **"אחוז נוף כנרת" צימרים חדשים ומפוארים בטבריה + ג'קוזי, מחומם + נוף לכינרת, חצר ענקית, במחירי השקה!! 052-7134905** (54-42/17)

■ **צימרים "שקיעה באופק", בפוריה רומנטים לזוגות, בריכה מחוממת מוצנעת, ג'קוזי ענק + נוף, ביכנ"ס קרוב, 050-7322422** (24-22/18)

■ **מתחם דירות נופש איכותי, משופצות וממוזגות, למשפחות ולקבוצות קטנות, חלקם עם נוף לים, ביכנ"ס במקום, מחירים נוחים! 050-8818678** (42-43/17)

■ **צימר "פסגות החן" - בפוריה, בריכה מחוממת ומוצנעת + ג'קוזי ענק, מאובזר + נוף, בקרבת ביהכנ"ס, לזוגות בלבד, 052-7772913** (52-51/17)

טלזסטון

■ **וילה פסטורלית** עם בריכה, מרווחת, ממוזגת + נוף, פרטיות מוחלטת, 054-6808425 (24-35)

יבניאל

■ **בית פרטי,** 4 חד', לדתיים, לחופשה רגועה, 10 מיטות, חצר ומרפסת, 053-2441442, 050-4128176 (29-30)

■ **צימרים** יוקרתיים ביבניאל לזוגות ולמשפחות, אזור חרדי, קרוב לכינרת, 050-6377843 (29-32)

■ **צימר** ממוזג + מרפסת, ביבניאל, קרוב לציון הצדיק, 70 מ"ר, 053-3141397, 053-3185495 (27-30)

■ **2 צימרים מטופחים ביבניאל סמוך לכינרת, מתאים למשפחות עד 20 איש, בריכה בכל צימר, טרמפולינה, פרגולות, ערסלים, פינת ליטוף, 055-6678585** (51-17/18)

■ **2 דירות איחח,** חדשות, יפיפיות, עד 10 מיטות, כל דירה, 052-7648264 (18-25)

■ **צימר** הכהנים- 10 דק' מהכינרת, חצר מהנה לילדים. 052-7150124 (36-32/17)

■ **צימרים** מאובזרים ליחידים ובקיץ לקבוצות - מנגל, בריכה גדולה, סנוקר, כדורגל, פארק לילדים לשבתות ולחגים במחירים נוחים!
052-3594875, 052-3540874 (17-32)

■ **מבצע ענק!!!** רק 270 ש"ח!!! צימר יפיפה במיקום הכי טוב ביבניאל,
050-4102275 (25-36)

ירושלים והסביבה

■ **בגבעת שאול,** 4 חד', יוקרתית, ממוזגת, מאובזרת, מרכזית, נקיה, 13 מיטות,
052-7635710, 052-7184145, 052-7690091 (28-32)

■ **"נופי ירדן"** "בנצימר" סוויטה ענקית מפנקת + מרפסת נוף + ג'קוזי, אפשרות לכל הבית, 050-7362739,
050-2403750 (28-01)

■ **מציאה,** מיידי, סוויטה במלון לב ירושלים, 3 חדרים חודש תמוז-אב, 054-8480860 (28-31)

■ **להשכרה** לשבתות ולתקופות קצרות, דירה גדולה, ממוזגת, מטופחת ומאובזרת, 15 מיטות, 050-4171148,
02-6421987 (26-29)

■ **בבית ישראל,** 3 חד', מטופחת, מרווחת וממוזגת, לשבתות ותקופות קצרות, לחרדים בלבד,
054-8431078/6 (25-36)

■ **דירת נופש** מיקום מרכזי ושקט, יפייפיה, חדשה וממוזגת, מרפסת ענקית, נוף מדהים, 052-7170576 (29-02/18)

■ **במלון רמדה,** חדר + מטבחון ומרפסת, כולל שרותי המלון (ללא אוכל) לימים/ שבתות/תקופות,
052-7184183 (08-38)

■ **בגאולה** - דירות נופש נקיות, מאובזרות קומפלט, יפהפיות ברמה במגוון גדלים, 02-5384783, 053-3184783 (54-51/17)

■ **בצור-הדסה** וילה יפיפיה 7 חד', גינה, מרפסות, עד 20 איש, לשבתות גיבוש משפחתיות ולחגים, 1,800 ש"ח ללילה, 054-6987004 (38-38/17)

■ **מבנה חדש- לשבתות חתן, שמחות ושבתות נופש כולל בית כנסת מפואר, בית מדרש, 2 אולמות, 2 מטבחים, 48 חדרי שינה, חנייה וחצרות,**
058-3232627
02-5003414 (29/17) (30-)

■ **בנין ישיבה בירושלים** להשכרה לשבתות 60 מיטות + ביהמ"ד + חדר אוכל,
052-7634389 (38-37/17)

■ **בנין** ישיבה ברמות, להשכרה בשבתות, חדר אוכל ובית מדרש, 052-7646764 (40-40/17)

כלנית

■ **סוויטות מפוארות** רק 10 דקות מטבריה !!! עם ג'קוזי ובריכה מפוארת + פינת מנגל 050-2565636 (24-35)

כרמיאל

■ **קוטג'** נקי ומיוחד בכרמיאל עם גינה, ממוזג, קרוב לרשב"י ולים הנפרד בעכו,
04-9987070, 058-3261711 (29-30)

■ **להשכרה** יחידת נופש בכרמיאל, 2 ח' + גינה לזוגות ומשפחות לבין הזמנים וחופשות, 052-4821690 (29-32)

מגדל

■ **צימר** מפנק במגדל, 7-10 מיטות, חצר + נוף, ג'קוזי, סאונה, בית כנסת, מקווה, מתאים לחרדים,
058-3242225 (25-34)

מושב עלמה

■ **וילה** + חצר גדולה ממוזגת, בריכה, עד 16 מיטות, 1,650 ש"ח ללילה,
050-3804386 (21-32)

■ **צימרים + בריכה**+ג'קוזי לישיבות, שבתות חתן ומשפחות,מאובזרות וממוזגות
052-8793288 (13-18/18)

מושב תעוז

■ **מתחם בריכה** 150 מ"ר הכולל בריכת שחיה פרטית מוצנעת, מטבחון, שרותים, מקלחת, פינות ישיבה ועוד... 25 ש"ח לשעה. לקבוצות ומשפחות, פרטיות מוחלטת באווירה כפרית, מותאם לציבור הדתי/חרדי, 052-3135105 (28-36)

מושב תרום

■ **ארוח כפרי בווילה יפה + בריכה פרטית, מושב דתי,**
02-9913107,
054-6928116,
054-8470055 (09-31/17)

■ **"פנינת הכפר" - ארוח כפרי לזוגות ולמשפחות, בריכה מחוממת (ג'קוזי סאונה בהזמנה) מקווה לגברים וס"ת במקום,**
050-3388668 (48-47/18)

■ **"אחוזת אסתר" - צימרים מטופחים ומאובזרים למשפחות וזוגות, בריכה + מקווה לגברי, ג'קוזי, גינה ונוף, פינת חי,**
052-8723705,
050-4443803 (08-13/18)

■ **מזל - ארוח כפרי,** וילה מרווחת ומושקעת, נוף מדהים + בריכה, למשפחות ולזוגות, גישה לנכים, 052-8013000 (54-06/18)

■ **"בוסתן לביא"** - דירות נופש יפיפיה, נוף מדהים, סטנדרט גבוה, פרטיות באווירה פסטורלית + המלצות,
050-6333765 (28-01/18)

מירון

■ **בין טבריה למירון** בכפר חנניה, יחידת נופש 2 חדרים זוג + 4, צוות, נוף מדהים וביהכנ"ס, 050-4989295 (26-33)

■ **צימרים מרווחים וממוזגים קרובים מאד לציון הרשב"י, לזוגות ומשפחות.**
058-3257592
052-7644916 (36-35/17)

■ **צימר** נקי ממוזג, משפחתי, מרפסות נוף, קרוב לרשב"י, משפחת אללן,
04-6989119, 054-8042119 (14-07/18)

■ **דירת אירח** למשפחות, ממוזגות ומאובזרות + חדרים לזוגות, 052-2979067,
04-6980624 (25-24/18)

■ **יחידות נופש,** מאובזרות, קרוב לרשב"י, נוף מדהים, במחירים נוחים. מרציאנו,
04-6987450 054-5989347 (25-24/18)

■ **בעליה לציון הרשב"י** - דירות זוגיות ומשפחתיות ברמה גבוהה. שטרן,
052-6181700, 050-6393480, 050-9989500 (46-44/17)

■ **במירון דירות** איכותיות, מרווחות וממוזגות, דשא+ נדנדות, חצר גדולה ומטופחת, מש' סופר. 052-8401847
04-6989734 (50-45/17)

■ **אירוח פאר חדש - מרחבים למשפחות, קבוצות ולזוגות + נוף, מרהיב סמוך לרשב"י,**
052-5226788,
052-4478055,
04-6980585 (35-34/17)

■ **ארוח אצל הכהנים** - דירות נקיות ומרווחות לזוגות ומשפחות, חצר גדולה ומטופחת + מתקנים לילדים וחדר אוכל, 054-6987257 (28-28/17)

מעלות

■ **דירת נופש** "שיר המעלות" מחודשות ומאובזרות, בריכה מקורה, החל מ- 550 ש"ח לזוג,
052-7400402/1,
04-9978889
www.שירהמעלות.co.il (19-31)

■ **דירת נופש** משופצת כחדשה באזור דתי, נקיה ומסודרת נוף פסטורלי להרי הגליל, גינה ענקית + בריכת שחיה מקורה, 052-7674166,
058-7674166 (28-29)

■ **דירת גן,** משופצת, 4 ח', ממוזגת + גינה ובריכה גדולה, אזור דתי נוף מרהיב לגליל,
054-8420561 052-4008100 (27-30)

נהריה

■ **מבצע** - דירת אירוח לימות החול, 400 ש"ח לילה, לשבת - 400 ש"ח לזוג,
050-4770782 (28-31)

■ **דירת ארוח** גדולה צמוד לר' דוד לים ולעוד במחיר אטרקטיבי, 054-8477352 (29-30)

נתניה

■ **וילת נופש כ- 150 מ"ר מהחוף נפרד, גדול ומרווח, למשפחות וציבור דתי, כ- 13 מיטות בכ"א + גינה, בקרבת בתי כנסת, 052-6460451** (25-50)

ספסופה

■ **למרגלות ההר** - 4 יחידות אירוח + בריכה + גינה, למשפחות ולזוגות,
04-6980449, 052-4604609 (29-28/18)

■ **וילה** גדולה ונקיה לאירוח מהנה במיוחד (4 חד' + סלון), בריכת שחיה מובנת, גינה גדולה, פינות ישיבה ועוד, אפשרות לתשלום באשראי,
054-5726412, 077-5590283 (07-34)

■ **"אחוזת מרים"** - 6 צימרים מפוארים + בריכה + ברכת ספא מחוממת וסאונה, למשפחות/זוגות,
052-5254569/70,
04-6980419 (09-12/18)

■ **וילה** מטופחת וממוזגת, ברכיה פרטית + 2 יח' צימרים גדולים ומפוארים + בריכה פרטית, שולחן פינג פונג, מדשאות, ערסלים ועוד
050-5313031 (02-29)

■ **צימרים יפיפים, ממוזגים עם גינה, בריכת שחיה, ג'קוזי, קרוב לרשבי, ביהכנ"ס,**
050-2004839 (21-45/17)

■ **"סוויטות ארגמן"** + ג'קוזי ספא פרטי לכל יחידה + ברכת בנויה, צמוד למירון,
050-2606535 (11-13/18)

עמנואל

■ **להשכרה** בבין הזמנים דירת נופש 4 חדרים 10 מיטות ממוזגת עם חצר, מאובזרת - היטב. יוסף, 054-8476888 (29-30)

■ **דירה** מקסימה ומטופחת, טובלת בנוף פסטורלי, ממוזגת, רק 270 ש"ח ללילה,
052-7602522 (28-35)

עדד

■ **וילה אטרקטיבית בערד,** + מרפסת ונוף + חצר עם מתקנים למשפחות ולקבוצות,
053-3120962 (17-38)

צפון

■ **צימר** מפואר מאוד + ג'קוזי ספא ענק, מדשאות וערסלים + בריכה מוצנעת, נוף עוצר נשימה! 780 ש"ח ל- 2 לילות - תחבורה ציבורית מכל הארץ עד המקום, שעון מים מהדרין. 054-5742965 (25-24/18)

צפת

■ **מספר דירות** נופש, גדולות וקטנות, בעיר העתיקה, לאמצע השבוע, שבתות וחגים
050-4666403 ערן (19-45)

■ **דירת נופש** לזוגות, משפחות + ג'קוזי, גינה ענקית ובריכה, 052-2797223 (29-36)

■ **דירת ארוח** סמוך לעתיקה, מיקום שקט, נקיה ומאובזרת בצפת,
050-4115872 (29-32)

■ **וילה** בהר כנען, בריכה, גניה, נוף מדהים, טרמפולינה עד 12 איש, ג'קוזי,
053-3138826 (29-32)

■ **להשכרה בצפת דירות נקיות ונעימות זוגות/משפחות/קבוצות לתקופת בין הזמנים,**
052-7614323 (29-32)

קמפוס מסודר במרכז הארץ לאירוח בשבתות
לפרטים:
050-4115114

■ **דירונת זוג** + חמישה, קרקע, ללא שכנים, סמוך לעיר העתיקה, צופה לכינרת + גינה גדולה, 052-8755530,
04-6974126 (28-31)

■ **בהר כנען,** וילה 5 חדרים ממוזגת, בריכה + נוף, טרמפולינה, עד 12 נפשות,
050-3327788 (28-31)

■ **דירת קיט,** 4 חדרים, מטבח מאובזר, ממוזגת, כ.נפרדת, לזוגות ומשפחות, 12 ד' הליכה לעיר העתיקה,
053-9662366 (28-31)

■ **במדורגים,** ליד תחנה מרכזית, דירת נופש, 2-16 מיטות, 052-8703577 (29-32)

■ **בעתיקה,** בית קרקע, 5 חד', נקיה וממוזגת, נוף ומרפסת גדולה וכן צימרים לזוגות, 04-6991856 (27-30)

■ **3 יחידות** נופש במרכז העיר, 1 למשפחה ו- 2 לזוגות, לתקופת בין הזמנים,
050-7958795 (27-30)

■ **בעתיקה!** מגוון דירות מדהיות במיקומים נוחים! לכל המשפחה! 055-6604969, שירן (27-29)

■ **קוטג'** יפיפה, 2.5 חד', בהר כנען, מודרני ונקי + חצר פרטית במקום שקט,
052-4892546 (27-30)

■ **4 חד'** ביפה נוף, קרוב לעתיקה, מסודרת, לשבתות וימים, 052-7908214,
054-3399930 (27-30)

■ **מספר** דירות נופש מדהימות עם נוף, מרפסת חצר, 058-3229944 (27-30)

■ **2 צימרים** חדשים למשפחות וזוגות, מקום שקט, חניה פרטית, 054-7641994,
054-4602280 (18-43)

■ **בעתיקה** בכיכר המגינים, דירות אירוח חדשות ומפוארות למשפחות ולזוגות + בריכה לילדים, 052-7642459 (26-29)

■ **לנופשים** בצפון וילה למשפחות בצפת וצימרים בקרית שמונה, לפרטים:
052-2357579 (26-29)

■ **3 צימרים בצפת, על צלע ההר, נוף מדהים כולל בריכה**
053-5264272 אהרון (26-29)

■ **צימר חדש וממוזג, לזוג, בעיר העתיקה של צפת, מיקום מעולה, מומלץ!!! 052-7153475** (26-29)

■ **"אחוזת נועם" - 6 דירות נופש, עד 30 מיטות, יוקרתיות, למשפחות/ זוגות, ממוזגת, ליד ת.מרכזית ועתיקה, חצר ענקית + נוף מרהיב + בריכה, נדנדות**
052-5856465 (29-28/17)

■ **"נופש ליחידים וקבוצות"** וילה/צימר מול נוף הכינרת + בריכה לבין הזמנים, מחירים נוחים, 050-4250702, גדי (24-33)

■ **פינה באופק,** מתחם עם 4 צימרים + בריכה וג'קוזי, נוף פסטורלי לחרמון, אהובה,
050-6582939 (24-35)

■ **צימר** לתפארת עד 11 מיטות, מבצע בין הזמנים, 700 ש"ח במקום 1,000 ליום, למזמינים שבוע שלם מ-י"ד-כ"א אב, 052-7623725 (24-06/18)

■ **דירה** בעיר העתיקה בכיכר המגינים, נקיה, מסודרת, ממוזגת וכן צימרים לזוגות, 052-7679018, 052-7687778 (24-35)

■ **אחוזת רויאל** דרים בצפון נוף כנרת צפת, 18 חדרים, 2 בריכות נפרדות מחוממות, מיטות יהודיות, 2 ג'קוזי, קרוב לביהכנ"ס, עד 70 איש. יורם,
052-6024900 (19-41)

■ **צימר** זוגי מאובזר, ממוזג ונקי + חצר ונוף, מרחק הליכה מהעתיקה, 052-3455254 (12-38)

■ **מבחר** גדול של דירות נופש וצימרים בצפת וסביבותיה, למשפחות ולקבוצות, במחירים נוחים,
050-4105896 (21-32)

■ **בין סמטאות העתיקה** - בתי ארוח מפוארים, מאובזרים וממוזגים לזוגות ולמשפחות, בין בתי הכנסת העתיקים,
050-8550462/1 (52-50/17)

■ **בלב** העתיקה מול מלון - רימונים "חדרי ארוח הגפן" לזוגות ומשפחות,
054-5881866, 050-8227511, 04-6973389 (25-36)

■ **בעתיקה,** 4 חד', ממוזגת מרפסות, נוף למירון,
053-3133173. 6 חד' קרקע + חצר, יפה וממוזגת,
052-7154585 (19-31)

■ **וילה 5 חד' למשפחות, מפוארת, מאובזרת + בריכה מחוממת, שולחן סנוקר מקצועי, נוף מדהים לחרמון,**
050-4296661,
050-7477127 (03-29)

■ **ויטראז',** בעתיקה, 8 חדרי אירוח יוקרתיים ומפוארים, למשפחות ולקבוצות, קרוב לביהכנ"ס קרליבך, חב"ד,
052-7646814 (21-20/18)

■ **שיר בנוף** - מתחם נופש המשקיף לכינרת, מאובזר וממוזג + בריכה, ג'קוזי, ברביקיו, מתקני גן ברמה גבוהה לזוגות/משפחות/ קבוצות, 058-7506090 (20-23/18)

■ **דירות** קטנות וגדולות, נקיות וממוזגות + נוף, לימים/ שבתות וחגים, לחרדים בלבד!
052-7645275/2/3,
054-8592082,
058-3245275/2/4 (18-17/18)

■ **בכניסה** לעתיקה, צמוד ללעלוב, 4 חד' עד 14 מיטות, חדשה יפהפיה, מרפסת ענקית, נוף מרהיב למירון,
050-4148184 (17-28)

■ **חדרי ארוח** הגפן בלב העתיקה, ממוזגות ומאובזרות קומפלט (מול מלון רימונים) 054-5881866, 04-6973389,
050-8227511 (30-29/17)

■ **לבין הזמנים** - לשבתות, מאוורורת, נקיה ומסודרת + מזגן ונוף מדהים, בהזדמנות!
058-3266448 (30-29/17)

■ **בית פרטי** מאבן כולל 2 צימרים+חצר גדולה, בצלע ההר, צופה לנוף מדהים
053-3147542 052-7155422 (37-36/17)

■ **דירת נופש** גדולה ומרווחת בסמוך לעיר העתיקה, מאובזרת וממוזגת, לשבתות/ימים וחגים,
052-3953998, 054-2468262 (36-35)

קוממיות

■ **דירה + מלונית** (15-50 מיטות) + אולם + חצר משחקים, נקי במיוחד,
052-7613501/2 (47-49/17)

■ **לשבת וחול** דירה פרטית נקיה ומסודרת, מזגנים וחצר,
052-7113937, 086601778 (21-30)

ראש פינה

■ **"הפגודה בפינה"** - 4 יח' מדהימות, מאובזרות וממוזגות, קרוב לך. צדיקים + בריכה עלית. קבוצות/משפחות/זוגות www.hapagoda.com
054-9988348 (20-18/18)

■ **צימרים** "אחוזת נופר/ נוף כנרת" 4 יחידות מרווחות, מדהימות, מאובזרות וממוזגות + ג'קוזי בכל יחידה, בריכה מובנית מחוממת, קרוב לקברי צדיקים, מתאים לקבוצות, משפחות וזוגות. 050-5384778
www.zimmer.co.il/nofar (28-28/18)

דמת הגולן

■ **במרכז** הדתי חיספין, צימר חדש ומאובזר, ג'קוזי, קרוב לאטרקציות ומסלולים, בריכה נפרדת ביישוב, 054-2232004 (17-16/18)

■ **בחד-נס** צימר מפנק לזוג + 2, ג'קוזי + נוף לכנרת + קרוב לביה"כ ואטרקציות.
אבי, 054-4623705 (24-35)

תל מונד

■ **יחידה** מרווחת ויחודית, מושקעת ויפיפיה, באווריה כפרית, חצר, בקרבת ים נתניה, 052-7123277 (29-30)

נופש בחו"ל

■ **דירות נופש** באירופה, טיסות זולות לאירופה,
03-5077363
a035077363@gmail.com (24-31)

טיולי ג'יפים

■ **"בנצי טיולי ג'יפים"** - חוויית שטח יחודית, מס' 1 בארץ, באיכות! נסיון 30 שנה!
050-2403750, 052-2403750 (25-36)

מכוניות

קניית רכבים

■ **קונה רכבים** ואופנועים לפירוק, לנסיעה ולברזל, מחירים הוגנים, 052-6371796 (08-08/18)

■ **קונה לפירוק** + נסיעה כל המכוניות, משאיות, טרקטורים, אמינות + אישורים, 052-5752933,
052-3239123 (1-54)

■ **קונה כל הרכבים** לפירוק+ נסיעה.
050-5238722 052-4714818 (42-37/17)

מכירת רכבים

טויוטה

■ **טיוטה** קורולה 2002, אוטומטי GLI הכי מפואר! סטט לשנה, מטופלת כחדשה! 13,500 ש"ח,
050-5595360 (29-29)

■ **טיוטה** קורולה 2008 אוטומט עם סטט לשנה, שמורה, הדגם הכי חסכוני, 28,000 ש"ח, 055-2346293 (29-29)

קיה

■ **קיה** גויס 2003, 7 מקומות דיזל אוטומטי, שמורה במצב מעולה, 10,500 ש"ח,
052-6918692 (29-29)

מוצרים ושירותים

בעל תפילה

■ **חזן** וחיק ומנוסה מחפש משרה לימים נוראים בהעל"ט, בשעות הערב: 09-8330175 (28-31)

גמ"ח

■ **מתחתן?** אנו נסייע לך בהשגת תרומות לחתונה. כרגע ליתומים.
יהודה, 054-8590659 (29-32)

הובלות והסעות

■ **"יוסף הובלות"** בכל חלקי הארץ, יש אפרות לעמסה עצמאית, 052-4864117 (27-30)

■ **"דרך המלך" - הסעות וטיולים - לכל רחבי הארץ, 14,20,30,40,55 מקומות, נהגים חרדים ואדיבים, 054-5990390,**
053-3166566 (38-34/17)

■ **"שלוימל'ה הסעות" הסעות וטיולים לכל הארץ רכבים מפוארים ונתב"ג ירושלים וב"ב, ואירועים 053-3188842**
050-7532336 (33-32/17)

■ **"הובלות המרכבה" - כל סוגי ההובלות, הובלה עצמית - (יח' דיור) בב"ב - 150 ש"ח. קו יומי לכל המרכזים החרדים - 150 לפריס, 052-7117676,**
055-6688870 (50-45/17)

בס"ד
תיקון "פדיון נפש" והוצאת "עין הרע" בעופרת
ע"י "מיסדות עטרת עוברים" (ע"ר)
90% הצלחה בשני התיקונים, מרגישים הקלה מיידית
★ בדוק ומנוסה שמועיל כמו פצצת אטום:
לחולים, ילדים, רווקים, גרושים, זש"ק, עסקים ועוד
★ **לביטול מוחלט של כישוף, שחור, קשירה**
יש צלחת ע"פ הקבלה בהזמנה מיוחדת מראש ע"פ שמות הקודש, מצורף דף הוראות
תרומה באשראי / העברה בנקאית: דיסקונט | סניף 64 | חשבון 91905
כל ההכנסות קודש למוסדות, ללא מטרות רווח ובניהול תקין
תרמתי ונושעתי **1700-707-556** מענה אנושי 24 שעות ביממה אתם חייבים זאת לעצמכם

■ **"הסעות דניאל" - רכבים ממוזגים וחדשים! 14,16,20 מקומות שרות אמין, מחירים זולים!!**
052-7101020 (47-46/17)

■ **הסעות:** נסיעות לכל חלקי הארץ, 20-4 מקומות, נהגים אדיבים, לפרטים:
054-8430702, 053-5662246 (12-38)

הלבנת שיניים

חולמ/ת על שיניים לבנות ויפות?
ערכה להלבנת שיניים
תוצאות מיידיות | קל ומהיר
054-8527470

הלוואות ומשכנתאות

■ **"אופן משכנתאות"** *יוועצי הבנק טיפול מהיר *בתנאים מועדפים *שרות מהיר *משכנתא הפוכה למבוגרים. עמינדב לוין,
052-7655660 (21-33)

בפריסת צ'קים לשנה לבעלי חשבון תקין — הלוואות עד ₪10,000
ללא ערבים לבעלי חשבון תקין — הלוואות עד ₪50,000
052-4132855

קפלר מרכז מתקדם להוראת נהיגה
החבילה כוללת: שיעורי חובה + טסט פנימי + טסט ראשון
₪5,900 רכב משא
₪3,900 אוטומטי
₪3,630 פרטי/ הילוכים
₪3,500 שיעורים עד הרישיון
קבלנות למשאית לבעלי רשיון על פרטי הילוכים
אפשרות ללימוד ע"י סורות
רח' ההסתדרות 2 פתח תקווה
משרד: 03-9318481 נייד: 050-5263503
שיחת חינם: 1800-280-800 לימוד-נהיגה.com
לימוד לנכים

השכרת רכב

■ **גם אני** שוכר בנח -קאר, סוכנות להשכרת רכב בארץ ובחו"ל. שירות! אמינו! מחיר!
0722-777-200 (50-02/18)

■ **איזי-רנט - במחיר הטוב ביותר, בכל החברות בארץ ובהשכרה לחו"ל, שירות אישי ומקצועי לכל אורך הדרך!**
02-5805870
info@e-z-rent.co.il (52-01/18)

לפרסום 03-6162228

מחשבים

■ **השכרות:** מחשב נייד לשבוע 130 ש"ח, ומקרן ליום 80 ש"ח. הגברה ליום 80 ש"ח. המרה מוידאו לדיסק 30 ש"ח.
050-7801545 (29-28/18)

■ **מחשב נייד מחודש החל מ- 500 ש"ח כולל אחריות, הוותיק בענף.**
054-4543701
03-5066331 (54-29/17)

סת"ם

■ **מבצע** קולמוסים מניחוסטה עם שוקת, 2 ב- 165 ש"ח עד שמרוצים!
052-7105645 (21-33)

■ **ספרי תורה, כתב אר"י וב"י מהודרים ויפים סופרים יר"ש,**
052-7623142 (17-29)

עריכת מצגות

■ **עריכת מצגות לכל מטרה! ואלבומים דיגיטליים "שרי עיצובים" להזמנות שרי:**
050-4171813 (26-29)

צבע ופוליש

■ **עבודות צבע** ושפכטל במחירים מוזלים בבני-ברק והסביבה, 052-2920921 (26-29)

■ **"האחים ירושלמי"** - שרותי צביעת דירות בגימור ובאיכות מעולה, פוליש מתנה, 050-4101236 (באזור ירושלים) (51-45/17)

התקנת דלתות

■ **ברוך המתקין** - מתקין דלתות פנים, מכירה והתקנה כל סוגי הדלתות, דלתות פנים/אקורדיון/פלדלת.
050-6391562
יעוץ ללא תשלום (27-30)

לימוד נהיגה

■ **אתרוג אברהם** - מחפש מורה עם אידישקייט? מקצועי, סבלני ואמין, המלצות בשפע,
052-5487975 (24-24/18)

■ **"שמעוני" - בית ספר לנהיגה, 50 שנות נסיון, הילוכים, אוטומט, נכים, אוטובוס ציבורי זעיר, משאית, אופנועים,**
03-6054445
03-6044435 (25-24/18)

■ **דרור חלוץ,מורה מוכר בבני-ברק והסביבה, יחס אישי וסבלני, במחירים מיוחדים, הקפדה על זמן שיעור נהיגה 40 דקות לפחות, אוטומטי 120 ש"ח, ידני 120 ש"ח, אחוזי הצלחה גבוהים במבחן המעשי, ספר תאוריה חינם!**
052-2514960 (723-34/17)

צילום אירועים

■ **יוסי זיו - צלם אירועים מקצועי! צוות מורחב, שירות ואיכות ללא פשרות, מבצעים מיוחדים לחתונות 0525-778544** (28-27/18)

רפואה משלימה

תומכת לידה ומטפלת מקצועית ומוסמכת
דיקור | נר הופי
לנשים בלבד
23 שנות ותק
עם ועולמו 6 (בית עופר)
אסתר: 052-2229968

שידוכים

■ **גמ"ח** שידוכים לשם שמים, לדתיים חרדים ולאומים ולבני ישיבות, למטרה רצינית! מכל הארץ, 052-4738511, 08-9458704 (29-32)

■ **בת מלך**, משרד שידוכים איכותי ביותר לחרדים וכיפות סרוגות, הזיווג הוא כל מעיינינו, סודיות מובטחת, להתקשר בימים א'-ה' בשעות 16:00-21:00 בלבד, 052-7333955 (32-5)

■ **מגוון** הצעות שידוך למגזר החרדי והדתי רווקים/ות ופרק שני לכל הגילאים ורמות ההשכלה (גם בקשיי שידוך), מ- 10:00 בבוקר, 052-3340338 (47-45/17)

■ **שידוכי "זיווג הגון בקרוב"** לרווקים/ות ופרק שני, מגיל 18 ומעלה ובוגרים, (מטפלים גם בקשיי שידוך), מ- 10:00 בבוקר, 052-3340338 (49-47/17)

■ **"שידוכי המרכז" - שידוכים לחרדים ודתיים בלבד! מחלקה מיוחדת לאשכנזים, חסידים לטאים וספרדים,שדכן מקצועי עם המון הצעות. 054-8422105 03-6189388** (40-39/17)

■ **"שידוכים** לבחורי ישיבה" עם רקע רפואי לשם שמים, למגזר החרדי והדתי וכן פרק שני, לנשים בלבד 052-7163442 (25-32)

■ **"ביחד שידוכים"** אלפי מועמדים מכל הגזרים בכל הגילאים וגם פרק ב', עשרות שדכניות מכל הארץ, 072-239-1111 (17-16/18)

רפדים

■ **מקבלים עבודות ריפוד, כסאות, ספות, מזרונים במבחר בדים/דמוי עור, כמובן תיקוני נגרות. מבצע ריפוד מושב לכסא, 80 ש"ח, 052-4227714** (27-30)

שיפור הראייה

■ **שיפור הראייה** בדרך הטבעית ללא משקפיים, עדשות מגע, או ניתוחים, טיפול בליקויי הראייה ומחלות עיניים, 050-4145359, 072-2828034 www.yoel-levy.com (12-38)

אבידות

■ **לפני כשבוע** בלילה שבין שני לשלישי מישהו פגע ברכבי (יונדאי אקסנט) ברחוב שלמה בן יוסף בבני-ברק, הנ"ל השאיר פרטים על דף, אך הדף נעלם. אבקש מהנהג הפוגע שיצור עמי קשר בהקדם, 054-8456298 (28-31)

■ **אבד** צמיד זהב היקר לבעליו באיזור ארמונות חן ב"ב, 054-8442627 (128-29)

■ **נאבדו** תפילין בין חודש סיוון לתמוז על שם אביעד ב.צ, טל': 054-8472694 (128-29)

■ **נמצאה** שרשרת זהב באזור דבורה הנביאה 18 בשבת פרשת חקת (תאריך ז' תמוז), יומר ע"פ סימנים: 052-3073826 (128-29)

■ **נמצאה** שרשרת זהב באזור דבורה הנביאה 18 בשבת פרשת חקת (תאריך ז' תמוז), יומר ע"פ סימנים: 052-3073826 (129-30)

■ **נמצא** שעון בצבע שחור ליד מאפיית בוסקילה (רח' השומר), 052-7644084 (129-30)

■ **הגמ"ח** הארצי להשבת אבידה. אבד לך משהו? מצאת משהו? התקשרו בהקדם: 1-599-500-003 (129-30)

■ **הוחלפה** חליפה בטרמפ מאלעד ביציאה מהעיר לכיוון ירושלים, ה' תמוז, 052-7654764 (129-30)

■ **נמצא** בטז' תמוז בשרת, משפקת, מצלמה ושני משקפיים. אהרון, 052-7187729 (129-30)

■ **נמצאו** אוזניות בקו 402 לב"ב ביום ראשון (בערב), ח' תמוז, 052-7102809 (129-30)

■ **נמצאו** תפילין בבני-ברק, נשכחו בטרמפ ביום רביעי 12.7.2017. עמיחי, 050-7202828 (129-30)

■ **אבד** ארנק עור בירושלים בתחנה המרכזית לפני כחודש, בצבע בורדו עם השם נחמה איינהורן, 058-3284586 (129-30)

■ **אבדה** מצלמה לפני כחצי שנה, אדומה, קנון 710 + נרתיק תכלת, 03-5747454 (128-29)

■ **באלעד** נמצא קורקינט בגינת חוני המעגל, 052-7126867 (128-29)

■ **נמצא** סוודר ילדה בגן 93 בב"ב, לפני מספר חודשים, 052-7130020 (127-28)

■ **אבד** בב"ב לפני פסח שקית ובו מעיל אישה + סוללה, 050-4156603 (127-28)

■ **אבדה** מצלמה איקוסוס 175 קנון, צבע אפור, נרתיק תכלת, באוטובוס/בחפץ חיים בחודש תמוז תשע"ז המוצא יפנה, 052-7145526 (127-28)

■ **לפני** כחודשיים נמצא באזור קוקה קולה שעון יד לגבר, 052-7168623 (127-28)

יד שניה קונים

■ **קונה זהב! יהלומים! כלי כסף! בכל מצב! במזומן! אפשרות בבית הלקוח, 054-2821847** (28-05/18)

■ **קונה ספרי קודש ישנים וכן מכתבים מקוריים מגדולי ישראל, תשלום גבוה. 052-7674348** (23-52/17)

■ **דרוש** מזגן חלון קטן בתרומה/במחיר סמלי לבן תורה, 054-8432271 (129-30)

■ **אנו** מעוניינים במכשיר הליכה איכותי במחיר זול/למסירה, 052-7149648 (129-30)

■ **דרוש** מקפיא בתרומה או מקרר קטן, 054-7432035 (129-30)

■ **דרוש** לאברך מזגן בחינם/אפשרי שאנו נפרקו ונוציאו מהקיר, 050-6651365 (129-30)

■ **דרושה** עגלת תאומים בתרומה, 054-8432271 (129-30)

■ **דרושה** מכונת תפירה בתרומה - למשפחת אברך, 054-7938941 (129-30)

■ **דרושה** מכונת תפירה בתרומה, 052-7396092 (129-30)

■ **דרוש** פקס מחברת "פנסוניק" לא תקין, לחלקי חילוף, 054-6389446 (129-30)

■ **דרוש** בתרומה מזגן עילי לספריית ביה"נ ביהוד, 050-6778763 (129-30)

■ **משפחה** עם קשיים זקוקים למקרן או מקרנצ'יק בתרומה, 052-2151692 (129-30)

■ **דרוש** כלוב לתוכי במצב טוב (מסירה) בב"ב, 054-8412976 (129-30)

■ **דרוש** מקפיא בתרומה או מקרר קטן, 054-7432035 (128-29)

■ **דרושה** מכונת תפירה בתרומה - למשפחת אברך, 054-7938941 (128-29)

■ **דרוש** לאברך מזגן בחינם/אפשרי שאנו נפרקו ונוציאו מהקיר, 050-6651365 (128-29)

■ **דרושה** עגלת תאומים בתרומה, 054-8432271 (128-29)

■ **בחורי ישיבה** עמלי תורה, זקוקים בדחיפות למזגן חלון (בתשלום סמלי), 052-7101345 (128-29)

■ **דרוש** מזגן חלון קטן בתרומה/במחיר סמלי לבן תורה, 054-8432271 (128-29)

■ **דרושה** מכונת תפירה בתרומה, 052-7396092 (128-29)

■ **למקוונה** במושב דרוש תורם למזגן, כ- 1.5 כ"ס עם התקנה להצלחה/לע"נ, המקוונה חדש, 050-9913060 (128-29)

■ **דרוש** בתרומה מקרוגל במצב מצוין ונקי לאברך בירושלים, 050-4160457 (128-29)

■ **לישיבה** דרוש מקרר, עדיף קטן, גם בתשלום סמלי, פל': 050-4139007 (128-29)

■ **דרוש** משקל אדם עדיף דיגיטלי בתשלום סמלי, פל': 050-4139007 (128-29)

■ **דרוש** למסירה מכסה חום לקוצץ ירקות ממקסר קנוופ - מיג'ור, לפרטים: 054-8448008 (128-29)

■ **דרושה** עגלת תאומים בתרומה, 054-8432271 (127-28)

■ **לארגון** חסד דרוש בדחיפות רכב בתרומה או בתשלום סמלי וכן מחשב עובד, 052-7178414 (127-28)

■ **מעוניינים** לקנות אופני BMX במצב מצוין, מספר 20 לילד, 054-8452062 (127-28)

■ **דרוש** מקפיא בתרומה או מקרר קטן, 054-7432035 (127-28)

■ **דרוש** מזגן חלון קטן בתרומה/במחיר סמלי לבן תורה, 054-8432271 (127-28)

■ **דרושה** מכונת תפירה בתרומה, 052-7396092 (127-28)

■ **מעוניין** לקנות מכתב בחתימת הרבי מלובאויטש אור הרב וואזנר, ב- 300 ש"ח, 050-4158682 (127-28)

■ **דרוש** למסירה פקס לר"מ בישיבה, באין מענה להשאיר הודעה, 052-7617303 (127-28)

יד שניה מוכרים

מוצרי חשמל

■ **תכולת דירה:** מקרר, פינת אוכל, תנור, מ.כביסה, סלון מעור וכו', 054-9776977 (48-47/17)

■ **תנור,** תמי 4, מכונת תפירה, 052-4227714 (27-30)

■ **אופניים חשמליים** מתקפלים, ב- 1,500 ש"ח, 054-8454536 (29-29)

■ **מקרר** אמקור ב- 300 ש"ח - לאברכים ישיבות, 052-2530036 (26-29)

■ **מחשבים ניידים** מ- 500 ש"ח. ב"ב, 052-7171228. ירושלים, 054-8470594. ב"ב, אשדוד, 054-3558949 (נייחים ומקרנים) (21-33)

■ **מחשב חזק I5, מושלם לתוכנות גרפיות מחודש כולל שנה אחריות בחצי מחיר מחדש, 054-4543701, 03-5066331** (53-35/17)

■ **ניתוק אינטרנט** ממחשבים בלבד, ללא נזק למחשב. אזור המרכז בין 17:00-20:00 052-7611936 (01-04/18)

■ **מזגן** חלון 1 כ"ס ב- 500 + מזגן 1.5 ב- 500 של אלקטרה, מתאים לסוכה, לאברכים, 052-2530036 (26-29)

■ **מכונות תפירה** - "זינגר" תפר ישיר - 490 ש"ח. ישיר וזיגזג - 650 ש"ח. ברנינה - 1,850 ש"ח. שרות ואיסוף תיקונים מהבית, דסלר 15 ב"ב 050-5894918 03-5791036 (04-32)

בס"ד
מלון רויאל אין טבריה
ספא, בריכה, וארוחות מפנקות בשפע ישראלי
בתאריכים 6-10.8.17 י"ד-י"ח אב
מוצרים העדה החרדית, בשרים הרב מחפוד, משגיח צמוד מטעמנו
לנרשמים עד ה-13/7/17 הגרלה על 1000 ₪
הנאה המשלם לכל המשפחה
100% פינוק
בריכה מקורה בשעות נפרדות
הפעלות לכל:
איל טוטו והמנחה | משפע סטנדרט עם עלולי לראו | משפע מקוריות קומפטיות | הקרקס האמריקאי | מופע מוסיקלי מחוף על ביפו ירושלים
טיול במופלי רמת הגולן | יום כיף בלונה גל | שייט קייקים | מתנפחים | הפעלות ופרסים לילדים
ועוד הפתעות..
הרב מרדכי אופרין
בהשתתפות: הרב שחר לוי, הרב עמוס בן טו
החלה ההרשמה לראש השנה במלון המצודה צפת
אוצרות חיים: 050-3131740, 03-6880091

■ **תמי 4** דגם פרימו אפור, במצב מצוין, ב- 500 ש"ח, פאלפון: 052-8958197 (129-30)

■ **קוטל** יתושים וזבובים כחדש - 30 ש"ח, טל': 02-6561606 (129-30)

■ **ברה"ע** למכירה מיחם מים לשבת, 30 כוסות, ב- 100 ש"ח, 052-7966786 (129-30)

■ **ברה"ע** למכירה מ.דשא איטלקית 1300W ב- 190 ש"ח, לפרטים: 052-7966786 (129-30)

■ **מדפסת צבעונית** HP משולבת: פקס, סורק, צילום, J4580 (ללא דיו), 260 ש"ח, 054-5705546 (129-30)

■ **מיני בר** קר/חם, 350 ש"ח, 054-8412903 (129-30)

■ **רדיו דיסק** מקורי הדש מפורק מרכב מאזדה 3, ב- 500 ש"ח, 054-8412903 (129-30)

■ **מטען** בטריה לאופנים, חדש באריזה, 180 ש"ח, 054-8404243 (129-30)

■ **סדין** חימום חשמלי, 60 ש"ח, 052-7156347 (129-30)

■ **מצבר** לרכב, רק 100, הגה כיסוי איכותי, חדש, 80 מי-ם, 058-3216830 (129-30)

■ **מצבר** חדש + אחריות, לרכב 299 ג'יק לרכב חדש, 60 ש"ח, מי-ם, 058-3216830 (129-30)

■ **פלטת שבת** כחדשה, רק 50 ש"ח, 058-3216830 (129-30)

■ **טוסטר אובן** מבית המותג HOME כחדש, 35 ליטר, 3 מצבים, 250 ש"ח מי-ם, 058-3216830 (129-30)

■ **רמקולים** לרכב אחוריים 2 ב- 100 רדיו דיסק 100 י-ם, 058-3216830 (129-30)

■ **עכבר** + מקלדת אלחוטיים של מיקרוסופט, 75 ש"ח, 052-4831449 (129-30)

■ **פנס** ראש עוצמתי עם נורות לד, חדש באריזה, 35 ש"ח, 052-4831449 (129-30)

■ **פקס** חדש, 380 ש"ח, 052-7658245 (129-30)

■ **מסך** רגיל, עבה מצב מצויין, 110 ש"ח, גמיש, 052-7658245 (129-30)

■ **מכונת תפירה** זינגר, מעולה, 500 ש"ח, 052-7658245 (129-30)

■ **אופניים** חשמליים תקינים, חצי אוטומט, 500 ש"ח, 052-2339529 (129-30)

■ **שעון** מעורר רוטט הסוג הכי חזק + אחריות, במחיר - 199 ש"ח, 055-6787707 (129-30)

■ **מקרר קטן** במצב טוב, צבע לבן, 150 ש"ח, 9307308- (129-30)

■ **מסך דק** למחשב, 100 ש"ח, 052-3595314 (129-30)

■ **פקס** ברדר J430, ב- 380 ש"ח, 052-7658245 (129-30)

■ **כיריים** גז ניוסטה במצב מצוין, 3 להבות, 140 ש"ח, 052-7148004 (129-30)

■ **נגן** סאנדיסק משוחזר, דגם ישן, 4 ג'יגה, ב- 120 ש"ח, 054-8427920 (129-30)

■ **מכונת הסרת שיער** לנשים בראון דגם 4380, חדש חדש באריזה, 300 ש"ח, נייד: 052-2437292 (129-30)

■ **מסך דק** למחשב, 120 ש"ח, 054-7432035 (129-30)

■ **מכונת תפירה,** 350 ש"ח, 050-6651365 (129-30)

■ **מכונת כביסה** אלקטרה 5 ק"ג, 500 ש"ח, 052-7676402 (129-30)

■ **בהזדמנות** חלפי חילוף מקורים למכונת כביסה הוווטיק - AEG, דגם 508, משאבה חדשה, טיימר ומנוע, 100 ש"ח, לפרטים: 050-4129600 (129-30)

cofix
fresh coffee, fixed price
סנדוויצ'ים לאירועים וכנסים
בהשגחת הבד"צ העדה החרדית
08-9278574 / 052-6779004

■ **רדיאטור** במצב מצויין קומפקטי, 100 ש"ח, בב"ב, 050-4113059 (129-30)

■ **אופה לחם** חדש חדש, פעם 1 בשימוש, 320 ש"ח, 050-4130196 (129-30)

■ **קומקום** חשמלי תוצרת AEG, משומש, 30 ש"ח, 052-3463482 (129-30)

■ **מזגן** טורנדו (עילי), 2.5 כוח סוס + שלט, 500 ש"ח, 052-3463482 (129-30)

■ **מסך דק** למחשב PC כחדש, 22 אינץ, 150 ש"ח, 050-4119140 (129-30)

■ **מכונת יבוש** תוצרת MER, מצב טוב, 500 ש"ח, 050-3337530 (129-30)

■ **מכונת כביסה** בוש דגם, ב- 500 ש"ח, 050-3337530 (129-30)

■ **תנור אפיה** + גז כחדש, 400 ש"ח (ירושלים), 054-4680218 (129-30)

■ **רמקולים** למחשב סבופר ענק, 2 רמקולים + שלט, חברת לוגיטק, 400 ש"ח, נייד: 052-2437292 (129-30)

■ **למסירה לאברך** או בן תורה, מקרר גדול הזקוק לקצת תיקון (עובד), 054-8477988, 03-5740224 (129-30)

■ **מיחם** חשמלי 50 כוסות, 90 ש"ח, 054-8469223, 03-9332786 (129-30)

■ **רדיו** טייפ דיסק סטריאו, 50 ש"ח, 054-8469223, 03-9332786 (129-30)

■ **מזגן עילי** "טורנדו" 1 כ"ס - תקין, 500 ש"ח, 052-3463482 (129-30)

■ **מכונת כביסה** קריסטל, 6 ק"ג במצב מעולה, 350 ש"ח בלבד, 054-7216671 (129-30)

■ **תנור אפיה** אלקטרה + 5 להבות במצב פנטסטי, 500 ש"ח בלבד, 054-7216671 (129-30)

■ **מגהץ אדים** NORMANDE כחדש, 80 ש"ח בלבד, 054-7216671 (129-30)

■ **מצנם** (טוסטר) קנדי, כחדש, 50 ש"ח בלבד, 054-7216671 (129-30)

■ **מזגן חלון** - 500 ש"ח, 054-7938941 (129-30)

■ **מקרר** חברת בקו, 500 ליטר, גדול, במצב טוב, ב- 500 ש"ח, 052-7151693/2 (129-30)

■ **מחשב נייח** בהזדמנות, במחיר - 250 ש"ח, טל': 052-7625772 (129-30)

■ **מקרוגל** כחדשה, נפתח גדול, 200 ש"ח, ירושלים, 052-7660512 (129-30)

■ **בטריה** 36 וולט, כמעט גמורה, 50 ש"ח, 054-8419056 (129-30)

■ **מכשיר** להכנת שווארמה, חברת המילטון, 200 ש"ח, 052-3537660 (129-30)

■ **מקרר** אמקור XL, צבע בננה, 453 ליטר, 350 ש"ח, 054-8469223 (129-30)

■ **מכונת רקמה** תעשייתית (מכנית), 475 ש"ח, 052-7697903 (128-29)

■ **מסך** דק למחשב, 120 ש"ח, 054-7432035 (128-29)

■ **מחשב נייח** Dell מסך ורמקולים, במצב מצוין, 450 ש"ח, 052-2421622 (128-29)

■ **ברה"ע** למכירה מטען חדש לאופניים חשמליות, ב- 250 ש"ח, 052-7966786 (128-29)

■ **ברה"ע** למכירה טלפון שולחני סטאר-ליין, חדש באריזה, דגם gce-5933, ב- 100 ש"ח, 052-7966786 (128-29)

■ **מנגל חשמלי** כחדש, מצב מצוין, נקנה ברפאלי, 60 ש"ח, לפרטים: 050-4169094 (128-29)

■ **מזגן חלון** - 500 ש"ח, 054-7938941 (128-29)

■ **תמי 4** דגם פרימו אפור, ב- 500 ש"ח, פלאפון: 052-8958197 (128-29)

■ **מכונת כביסה** A.E.G פתח עליון, ב- 450 ש"ח, 053-3128603 (128-29)

■ **רמקול** נגד מים - 70 ש"ח. רמקול רגיל - 60 ש"ח, פלאפון: 058-3280007 (128-29)

■ **ג'י.פי.אס** חדש בעברית IGO PRIMO, מעודכן, 150 ש"ח, 054-6389446 (128-29)

■ **מכונת תפירה,** 350 ש"ח, 050-6651365 (128-29)

■ **מקרר** 500 ליטר, ב- 300 ש"ח, 053-3111639 (128-29)

■ **מחשב נייד** קטן במצב כחדש, בשימוש מספר חודשים, 500 ש"ח, 054-8491154 (128-29)

■ **למסירה בחינם** מכונת כביסה, עובדת מצוין (באלעד), 052-7150739 (128-29)

■ **מצלמת ניקון** במצב מצויין, 300 ש"ח, 053-3121020 (128-29)

■ **מערכת סוני** איכותית + דיסק MP3 ו- VSB + שלט ורמקולים, 450 ש"ח, 053-3121020 (128-29)

■ **מקרר** לבן "שארפ" 500 ליטר, מצב מעולה, ב- 500 ש"ח, 054-5823874 (128-29)

■ **מקרר** משרדי חב' "וריפול" 4 מדפים + תא מקפיא ב- 500, 054-5823874 (128-29)

■ **מכונת כביסה** פ.תחתון, חב' "אלקטרה" 5 ק', 3 שנים, ב- 500 ש"ח, 050-4145023 (128-29)

■ **סוללה** לאופניים חשמלי 36V כשבע חודשים בשימוש, מצב מעולה, ב- 500 ש"ח, 050-4145023 (128-29)

■ **מכונת כביסה** פ.תחתון, חב' אלקטרה, 7 קילו, ב- 500 ש"ח, מצב טוב מאוד, 054-5823874 (128-29)

■ **אופניים** חשמליות, דרוש תיקון קל, ב- 500 ש"ח, 054-5823874 (128-29)

■ **מכשיר** כושר רטט, במצב מצוין, 500 ש"ח, 050-4114580 (128-29)

■ **מגהץ** - 280 ש"ח, טל': 052-7172893 (128-29)

■ **שואב אבק** - 120 ש"ח, טל': 052-7172893 (128-29)

■ **סיר** בישול איטי - 80 ש"ח, טל': 052-7172893 (128-29)

■ **תנור אפיה** + גז, כחדש, 400 ש"ח, בירושלים, 054-4680218 (128-29)

■ **פלטה חשמלית** גדולה, 43X56 ס"מ במצב מצוין, 100 ש"ח, 050-5343924 (128-29)

■ **פלטה חשמלית** גדולה ל- 6 סירים, ב"ב, 110 ש"ח, 054-9985503 (128-29)

■ **קומקום** חשמלי תוצרת AEG, משומש, 30 ש"ח, 052-3463482 (128-29)

■ **מזגן עילי** "טורנדו" 1 כ"ס - תקין, 500 ש"ח, 052-3463482 (128-29)

■ **מדפסת** אייפדי פקס ומכונת צילום, 150 ש"ח, 054-5833885 (128-29)

■ **עכבר** + מקלדת אלחוטיים של מיקרוסופט, 75 ש"ח, 052-4831449 (128-29)

■ **פנס** ראש עוצמתי עם נורות לד, חדש באריזה, 35 ש"ח, 052-4831449 (128-29)

■ **בהזדמנות!** מייבש כביסה מצוין, 350 ש"ח, טלפון: 052-3073826 (128-29)

■ **מחשב נייח** + מסך + עכבר (בלי אינטרנט) לצפייה וקבצים, דיסק קשיח, 160GB, ב- 500 ש"ח בלבד, 052-5246262 (128-29)

■ **עכבר** אלחוטי חדש בקופסא, 50 ש"ח בלבד, 052-5246262 (128-29)

■ **מדפסת** צבעונית HP משולבת: פקס, סורק, צילום J4580 (ללא דיו), 260 ש"ח, 054-5705546 (128-29)

■ **GPS** חדש באריזה, דגם משוכלל מאוד עם מפות מעודכנות, מחיר מציאה - 280 ש"ח, טל': 054-8405498 (128-29)

■ **פלורסנט** 60 ס"מ, לד, חדש באריזה, 14 ש"ח, ב"ב, 052-7679123 (128-29)

■ **תנור גז** "בקו" 5 להבות במצב טוב, במחיר 300 ש"ח, 050-4103801 (128-29)

■ **הטאבלט** המאושר מבית הדרן במחיר מציאה, 280 ש"ח, גמיש, 052-7692555 (128-29)

■ **מכשיר** להכנת שווארמה, חברת המילטון - 200 ש"ח, 052-3537660 (128-29)

■ **מקרן** חום נתלה על הקיר כחדש, מצב מצוין, 100 ש"ח, 055-6777117 (128-29)

■ **מקרר קטן** משרדי חב' MULLER, יפה במצב מצוין, 250 ש"ח, 055-6777117 (128-29)

■ **מכונת תפירה** "יד שניה" מצוינת, בייתית, 400 ש"ח, גמיש! 03-5747454 (128-29)

■ **מקרר** אלקטרה במצב טוב - 500 ש"ח, 02-5830215 (128-29)

■ **רמקולים** למחשב סבופר ענק, 2 רמקולים + שלט חברת לוגיטק, 400 ש"ח. נייד: 052-2437292 (128-29)

■ **מכונת הסרת שיער** לנשים בראון דגם 4380, חדש חדש באריזה, 300 ש"ח. נייד: 052-2437292 (128-29)

■ **מסך** דק למחשב, 100 ש"ח, 052-3595314 (128-29)

ריהוט

■ **8 או 6 כסאות** חדשים, צבע ונגה, מרופדים, כמה חודשים בשימוש אפשרות גם לשולחן, בהזדמנות, כמו כן ספות 2-3 מעור אמיתי וכורסא הנקה/נדנדה במצב מצוין, 052-4227714 (27-30)

■ **שולחן + 6 כסאות**, צבע חום כהה, ריפוד מושב קטיפה + ספה מעור אמיתי במצב מצויין, בהזדמנות, 1,600 ש"ח, אפשרי בנפרד, 052-4227714 (28-29)

■ **מיטת נוער** 100 ש"ח, 052-7658245 (129-30)

■ **2 שידות** 50/50, ב- 400 ש"ח, 052-7658245 (129-30)

■ **כסא** משרדי אורטופדי גב גבוה/נמוך, לבית/למשרד, 200 ש"ח, 050-4119140 (129-30)

■ **4 כסאות** עץ, ריפוד בד, 500 ש"ח, 054-5705546 (129-30)

■ **מזנון** סלון כחדש, 200 ש"ח, ירושלים, 054-4680218 (129-30)

■ **2 שידות** MDF 50/50 ציפוי פורניר בוק, 450 ש"ח, 052-7658245 (129-30)

■ **מיטת נוער,** מצב טוב, 100 ש"ח, 052-7658245 (129-30)

■ **קומודה** מפוארת MDF ציפוי פורניר בקו, 120/55, 450 ש"ח, 052-7658245 (129-30)

■ **2 כיסאות** מטבח חדשים, 150 ש"ח, 052-7658245 (129-30)

■ **2 כורסאות** סלון מעץ בוק מהגוני, מושבים ורוד, 450 ש"ח, 052-7658245 (129-30)

■ **שולחן** מטבח 90/55, ב- 100 ש"ח, מצב טוב, 052-7658245 (129-30)

■ **שולחן** + כוורת לחדר ילדים, 400 ש"ח, טלפון: 052-3073826 (129-30)

■ **כחדש** - שולחן עץ מלא צמוד לקיר (ללא רגליים), מתקפל, 130 ש"ח, 79X59, טלפון: 052-3073826 (129-30)

■ **ארון** נעליים מעץ דקורטיבי (1.20X0.84X0.16), שלושה מגירות, 200 ש"ח, 052-3463482 (129-30)

■ **שולחן** סלון דקורטיבי (90X90), צבע חום, 250 ש"ח, 052-3463482 (129-30)

■ **שידה** עם 2 מגירות מעץ מלא, עיטור ידית קריסטל, חדשה מהאריזה, 299 ש"ח, 052-7633316 (129-30)

■ **שידה** + מראה יפיפיה מעץ מלא עם מגירה בעיטור ידית קריסטל, חדשה מהאריזה, 499 ש"ח, 052-7633316 (129-30)

■ **מיטת הייריזר** + ארגז גדול וארון 2 דלתות ומגירות במצב מצויין, 500 גמיש, לפרטים: 054-7770855 (129-30)

■ **כיור** + ארונית, צבע שמנת של פרפקטליין, חדש, ב- 300 ש"ח, פל': 054-8460234 (129-30)

■ **2 שידות** עץ לבנות עם 2 מגירות, כל אחת במחיר 65 ש"ח, 052-5737813 (129-30)

■ **ספה** 2 מושבים, מצב מצוין, 240 ש"ח, 052-5737813 (129-30)

■ **ארונית** עץ מלא, מצב מצוין, 210 ש"ח בלבד, 052-5737813 (129-30)

■ **כסא** מנהלים עם ידיות וגלגלים, ריפוד נוח, 140 ש"ח, בני-ברק, 052-5737813 (129-30)

■ **ארון** עץ מלא 4 דלתות בציפוי פורמיקה בהירה, 500 ש"ח, 198X265, טל': 077-7005402 (129-30)

■ **שולחן** סלון דקורטיבי (90X90), צבע חום, 250 ש"ח, 052-3463482 (129-30)

■ **שולחן** פינת אוכל מרובע, עץ מלא, 200 ש"ח בלבד, לפרטים: 052-7060235 (129-30)

■ **כורסת מנהלים** נוחה, 180 ש"ח בלבד, בני-ברק, 052-5737813 (129-30)

■ **ארונית** עץ מלא, 210 ש"ח, מצב מצויין, 052-5737813 (129-30)

■ **שולחן** + 4 מגירות על גלגלים במצב טוב, 190 ש"ח, 052-7148004 (129-30)

■ **ספה** 3 מושבים, 150 ש"ח (קרוע קצת), 052-7148004 (129-30)

■ **כסא** נוח ספה מתכוון רגליים עולות, 200 ש"ח, 052-7148004 (129-30)

■ **ארון** 2 דלתות צבע עץ, 120 ש"ח, 052-7148004 (129-30)

■ **ארון** אמטיה + כיור 60 ס"מ כחדש, צבע וונגה, 450 ש"ח בלבד, 052-7148004 (129-30)

■ **בהזדמנות** ספת - מיטת - נוער + הייריזר, נפתח לשלוש במצב מעולה, עם כיסוי תואם, ידיות מעץ מעוגלות, 500 ש"ח, לפרטים פל': 050-4129600 (129-30)

■ **שולחן** אוכל אליפסה חום כהה במצב טוב, 350 ש"ח, 052-3662700 (129-30)

■ **שידה** סלונית עתיקה עם 3 מגירות, יפיהפיה, 350 ש"ח, 052-3662700 (129-30)

■ **2 מזרוני יחיד, חדשים, עובי 12 ס"מ, במחיר מוזל, 054-4584974 ב"ב** (19-28)

■ **מיטת עץ** נפתחת לשניים, צבע פיסטוק משולב שמנת, מעוצב, מתאים לבנים/ובנות, 350 ש"ח, 052-6140800 (29-30)

■ **שולחן** ומזנון לסלון, מעץ מלא, חדש, 450 ש"ח, 052-5344914 (29-30)

■ **שולחן** אוכל סלון + כסאות, שמור ויפה, 400 ש"ח, לפרטים: 054-4578091 (29-30)

■ **שולחן** אוכל יפהפה במצב מצוין, 500 ש"ח, 053-5303037 (29-30)

■ **ארון** 4 דלתות + 4 מגירות, רוחב 160 ס"מ, מחיר - 300 ש"ח, פרטים בנייד: 052-8905416 (29-30)

■ **ארון** כתר לבן במצב מצוין, 150 ש"ח, 052-7660512 (29-30)

■ **שידה/קומודה** לחדר הורים, מפוארת, 500 ש"ח, 052-7156347 (29-30)

■ **מזרון** קפיצים במצב טוב 90X90 ברית-שמש, 250 ש"ח, 054-8446370 (29-30)

■ **שולחן** פלסטיק למטבח + מגירות, מצב טוב, 200 ש"ח, 050-5925647 (29-30)

■ **ארון** 2 דלתות + שידת מגירות + מראה, חום בהיר, חדש, 500 ש"ח, 050-3286875 (29-30)

■ **כסא** מנהלים עור אמיתי עם ידיות וגלגלים ריפוד נוח, 140 ש"ח, בני-ברק, 052-5737813 (29-30)

■ **שולחן** אוכל במצב טוב + 6 כסאות בצבע חום, נפתח ל-2,40, ב- 500 ש"ח, לפרטים: 054-4578091 (29-30)

■ **שידה** קטנה לבן ושמנת, מעוצבת ומיוחדת, 170 ש"ח, 050-9089110 (29-30)

■ **מיטת נוער** נפתחת במצב חדש, 150 ש"ח, 053-3156349 (29-30)

■ **ארון** כתר 6 מדפים, כחדש, 150 ש"ח, 053-3156349 (29-30)

■ **4 כסאות** עץ, ריפוד בד משובץ, 500 ש"ח, 054-5705546 (28-29)

■ **שולחן** סלון נמוך - 200 ש"ח, טל': 052-7172893 (28-29)

■ **ספה** 3 מושבים דמוי עור, צבע שחור, 500 ש"ח, פל': 054-8458605 (28-29)

■ **שולחן** קפה מלבן שחור, חדש, 350 ש"ח, פל': 054-8458605 (28-29)

■ **מיטה** מתקפלת, 80 ש"ח, פל': 054-8458605 (28-29)

■ **ארון** כתר, 2 מטר, כחדש, 6 מדפים, 150 ש"ח, 053-3156349 (28-29)

■ **מיטת נוער** נפתחת לשניים במצב חדש, 150 ש"ח, 053-3156349 (28-29)

■ **שידה** קטנה לבן ושמנת, מעוצבת ומיוחדת, 170 ש"ח, 050-9089110 (28-29)

■ **ספה** מעור אמיתי, 3 מקומות, צבע חום, 300 ש"ח, 054-8436125 (28-29)

■ **סלון** לובי 3+2 מתאים ליחידות דיור במצב מצוין, 400 ש"ח, 054-8462372 (28-29)

■ **ספריית ילדים,** 200 ש"ח, מצב טוב מאוד, 054-4680218 (28-29)

■ **מזנון** סלון כחדש, 200 ש"ח, 054-4680218 (28-29)

■ **ארון** 2 דלתות סנדוויץ במצב מצוין, 450 ש"ח בלבד, טל': 054-8411499 (28-29)

■ **קומודה** טואלט 5 מגירות ומראה + שידה, צבע וונגה, ב-290 ש"ח, 052-7696264 (28-29)

■ **כורסת עור,** צבע חום, 500 ש"ח, 054-5833885 (28-29)

■ **2 שידות** עץ לבנות עם 2 מגירות, כל אחת במחיר 65 ש"ח, 052-5737813 (28-29)

■ **ספה** 2 מושבים, מצב מצוין, 240 ש"ח, 052-5737813 (28-29)

■ **ארונית** עץ מלא, מצב מצוין, 210 ש"ח בלבד, 052-5737813 (28-29)

■ **כסא** מנהלים עם ידיות וגלגלים, ריפוד נוח, 140 ש"ח, בני-ברק, 052-5737813 (28-29)

■ **מיטת מעבר** גודל 0.90X1.60, עץ מלא + מזרון עבה, 200 ש"ח, גמיש, 055-6777117 (28-29)

■ **מיטת מעבר** + מזרון, מצב מצוין! 150 ש"ח, 055-6777117 (28-29)

■ **ארון** 2 דלתות + שידת מגירות + מראה, חום בהיר, חדש, 500 ש"ח, 050-3286875 (28-29)

■ **שולחן** + כוורת לחדר ילדים, 400 ש"ח, טלפון: 052-3073826 (28-29)

■ **כחדש** - שולחן עץ מלא צמוד לקיר (ללא רגלים), מתקפל, מידות: 79X59, ב-130 ש"ח, טלפון: 052-3073826 (28-29)

■ **למסירה** שתי עמודות ספרייה + מדפים, למוסד תורני בלבד לזכות והצלחת התורם, לפרטים: 052-5246262 (28-29)

תינוקות

■ **תיק** לעגלת תינוק, אפור עם רוכסנים אדומים gittabags, מצב חדש, הרבה תאים ושמירה על חום בקבוק, 60 ש"ח בלבד, ב"ב, 054-8063853 (27-30)

■ **עגלה** של תינוק, חדש באריזה במחיר 380 ש"ח במקום 590 ש"ח, טל': 052-7625772 (29-30)

■ **כסא אוכל** לתינוק - ד"ר בייבי מעץ מלא, חזק בצבע טבעי, 60 ש"ח, טל': 050-2897977 (29-30)

■ **משאבות** חלב אוונט הדגם החדיש נטורל, חדש באריזה, 200 ש"ח, 052-7676969 (29-30)

■ **מוניטור** נשימתי לתינוק "4 BABY SENSE", ב- 150 ש"ח, 052-3595314 (29-30)

■ **מיטת תינוק** "שילב" 450 ש"ח, טלפון: 052-3073826 (29-30)

■ **כחדשה!** עגלת תינוק חב' איטלקית (אמבטיה וטיולון), צבע כתום + אפור, ב- 500 ש"ח, טלפון: 052-3073826 (29-30)

■ **עגלת תאומים** "בייבי גוגר" - 300 ש"ח, 050-6651365 (29-30)

■ **כיסא בטיחות** לילדים לרכב מלידה אמריקאי, במצב מצויין - 150 ש"ח, טל': 050-2897977, 02-6561606 (29-30)

■ **מציאה!** קשתות (שלדה) של גגון עגלת בוגבו B ב- 60 ש"ח, בלבד!! 054-8455030 (29-30)

■ **מארז** שישיית בקבוקי טומי טיפי חדשים, 140 ש"ח, 052-8603699 (29-30)

■ **עגלת אמבטיה** כחדשה במחיר מפתיע, ב- 200 ש"ח, לפרטים: 054-8452961 (29-30)

■ **במציאה!** סלקל לרכב נוח, קל כחדש ממש עם ריפוד במחיר מפתיע: 80 ש"ח, לפרטים: 054-8452961 (29-30)

■ **משחק** לפעוטות "חילזון התאם צורה" של פישר פרייס 30 ש"ח, בב"ב, 052-7600336 (29-30)

■ **עגלה** + אופנים תלת אופן כחדש, 200 ש"ח, פאלפון: 050-9089110 (29-30)

■ **משאבות** מדלה חשמלי, באריזה מקורית + אחריות, ב-390 ש"ח, 050-4127708 (29-30)

■ **משאבות** אוונט נטורל באריזה מקורית ובאחריות מלאה, 230 ש"ח, 050-4127708 (29-30)

■ **עגלת תאומים** מקלרן, מצויינת, 280 ש"ח, 050-4127708 (29-30)

■ **עגלת טיולון** מקלרן, צבע כהה, מצב כמו חדש, 210 ש"ח בלבד, 052-5737813 (29-30)

■ **שידת החתלה** צבע חום, 4 מגירות, מצויינת, 220 ש"ח בלבד, בני-ברק, 052-5737813 (29-30)

■ **לול** מרובע כמו חדש, 180 ש"ח בלבד, 052-5737813 (29-30)

■ **שידת החתלה** צבע חום, 4 מגירות, מצויינת, 200 ש"ח בלבד, בני-ברק, 052-5737813 (29-30)

■ **כסא אוכל** לילד מתכוון + מגש אוכל נשלף - 100 ש"ח, 052-7148004 (29-30)

■ **סל-קל,** 80 ש"ח, 054-8432271 (29-30)

■ **עגלה** + אמבטיה לתינוק חב' צ'יקו במצב חדש, במחיר 500 ש"ח, גמיש, 054-8462466 (29-30)

■ **מזרון** לעגלה "מזרוניי" חדש באריזה, 120 ש"ח בב"ב, 052-7154427/6 (29-30)

■ **לול** מפלסטיק כחדש, רק 220 ש"ח, פלאפון: 050-9089110 (29-30)

■ **לול** מעץ גדול, רק 270 ש"ח, פלאפון: 050-9089110 (29-30)

■ **עגלת תאומים** ב- 500 ש"ח, 052-7396092 (29-30)

■ **מזרון** חדש לעריסת תינוק, 50 ש"ח, 052-7156347 (29-30)

■ **עגלת צ'יקו** במצב מעולה כוללת עריסה, טיולון, וסל קל, 40 ש"ח, 052-7123040 (29-30)

■ **סימילאק** 400 גרם חלב נוכרי, 25 ש"ח, הקודם זוכה, 050-4135002 (29-30)

■ **עגלת תאומים** "בייבי ג'וגר" - 300 ש"ח, 050-6651365 (28-29)

■ **סל-קל** 80 ש"ח, 054-8432271 (28-29)

■ **בהזדמנות** עגלה משולבת אמבטיה + טיולון, קפיצים חזקים, כחדשה, 500 ש"ח, 054-8464220 (28-29)

■ **מוניטור** נשימתי לתינוק "4 BABY SENSE" ב- 150 ש"ח, 052-3595314 (28-29)

■ **לול** מפלסטיק כחדש, רק 220 ש"ח, פלאפון: 050-9089110 (28-29)

■ **מיטת תינוק** כחדשה לבנה, רק 290 ש"ח, 050-9089110 (28-29)

■ **עגלת טיולון** של תינוק, חדשה באריזה במקום 590 ש"ח, רק ב- 380 ש"ח בלבד, טל': 052-7625772 (28-29)

■ **מציאה!** קשתות (שלדה) של גגון, עגלת בוגבו B, ב- 60 ש"ח בלבד!! 054-8455030 (28-29)

■ **מציאה!** רצועות קשירה (חגורה) לעגלת בוגבו B כחדש, ב- 50 ש"ח בלבד!! בב"ב, 054-8455030 (28-29)

■ **מיטת תינוק** - 300 ש"ח, טל': 052-7172893 (28-29)

■ **שידת החתלה** - 300 ש"ח, טל': 052-7172893 (28-29)

■ **כסא אוכל** - 120 ש"ח, טל': 052-7172893 (28-29)

■ **כסא לרכב** - 120 ש"ח, טל': 052-7172893 (28-29)

■ **שידת החתלה** חברת משכל, מצב מצוין! 250 ש"ח, 055-6777117 (28-29)

■ **מנשא** לתינוק קטן במצב חדש, מצוין, 50 ש"ח, 055-6777117 (28-29)

■ **מיטת תינוק** צבע עץ עם מזרון, שמורה במצב מצוין - 250 ש"ח, 055-6777117 (28-29)

■ **עגלת ד"ר בייבי,** צבע ג'ינס שחור, ידית מתחלפת, שמורה, 200 ש"ח, 055-6777117 (28-29)

■ **עגלה** + אמבטיה לתינוק, חב' צ'יקו במצב חדש במחיר 500 ש"ח, גמיש, טל': 054-8462466 (28-29)

■ **מיטת תינוק** + מזרון, חברת משכל, כחדש, 400 ש"ח, 054-8462372 (28-29)

■ **עגלת תאומים,** 400 ש"ח, 052-7396092 (28-29)

■ **מיטת תינוק** "שילב" 450 ש"ח, טלפון: 052-3073826 (28-29)

■ **בהזדמנות,** כחדשה! עגלת תינוק איטלקית (אמבטיה וטיולון), צבע כתום + אפור, 500 ש"ח, טלפון: 052-3073826 (28-29)

■ **עגלת טיולון** מקלארן צבע כהה, מצב כמו חדש, 210 ש"ח, 052-5737813 (28-29)

■ **שידת החתלה** צבע חום, 4 מגירות, מצויינת, 220 ש"ח בלבד, בני-ברק, 052-5737813 (28-29)

■ **משאבות חלב** אוונט, הדגם החדיש נטורל, חדש באריזה, 200 ש"ח, 052-7676969 (28-29)

■ **כסא אוכל** מתקפל עם מגש נשלף, 50 ש"ח, 055-6777117 (28-29)

תקשורת

■ **פלאפון** סמסונג לבן, כשר במסגר האחריות, 120 ש"ח, 054-8469223, 03-9332486 (29-30)

■ **סמסונג** E1050, ב- 90 ש"ח, אוזניות + מטען, מגן, תומך כשר, 052-7658245 (29-30)

■ **טלפון** ביתי אלחוטי APEX, חדיש, 60 ש"ח, 052-7658245 (29-30)

■ **טלפון** נייח משוכלל, חדש UNIDEN, ב- 70 ש"ח, 052-7658245 (29-30)

■ **טלפון** קוברה אלחוטי KOBRA + מזכירה אוטומטית, כחדש, 130 ש"ח, 054-6389446 (29-30)

■ **סמסונג** E1050 תומך כשר, 80 ש"ח כולל, 052-7658245 (29-30)

■ **מטען** אלחוטי חזק שהוא כיסוי מגן במיוחד לסמסונג גלקסי s3 - חדש מהקופסא, 149 ש"ח, 054-4783220 (29-30)

■ **פלאפון** סמסונג -GT E1081T, יד ראשונה, ב- 150 ש"ח, 054-8427920 (29-30)

■ **מכשיר** כשר סמסונג + 2 סימים + וכן סים כטוקמן, הכל ב- 220 ש"ח, גמיש, 050-4183200 (29-30)

■ **מספר יפה** 050-419-33-55, ב- 100 ש"ח בלבד! (29-30)

■ **נוקיה** 208 דרוש החלפת מסך, עובד מצויין, 150 ש"ח, 054-8404243 (29-30)

■ **סמסונג** אברכים 1200 עובד מצויין, רק 100 ש"ח, 054-8404243 (29-30)

■ **נוקיה** 208 ומגן לא כשר 230 מי-ם, 058-3216830 (29-30)

■ **שני** בלקברי כחדשים דגמים 9770, 9650 ב- 500, מציאה, מי-ם, 058-3216830 (29-30)

■ **גלקסי** לנובו דגם A616 מסך 5.5 אינץ, שני סימים, 150 ש"ח מי-ם, 058-3216830 (29-30)

■ **אלקטל** כשר ת' סלקום 120 מטען מגן לאיפון 55 חדש 80 מי-ם, 058-3216830 (29-30)

■ **טלפון חכם,** 5 אינץ, שחור, 170 ש"ח, 052-4831449 (29-30)

■ **טלפון** סמסונג ומטען במצב מעולה, ב- 250 ש"ח, 052-2421622 (28-29)

■ **מגן** כחדש, למכשיר LG G4, ב- 100 ש"ח, 052-5246262 (28-29)

■ **בטריה** חדשה למכשיר LG G4, ב- 100 ש"ח, 052-5246262 (28-29)

כללי

■ **ילדותנו** לכיתה ו'. ישורון. מצב מצוין, 25 ש"ח, ב"ב, 054-8063853 (29-32)

■ **"הדקדוק** בלשון שלי". 4. כהן. 20 ש"ח. "בין השורות" ד'. 20 ש"ח. "מבט למרחב" ג'. 20 ש"ח "יש פיתרון" גיאומטריה ה' 10 ש"ח, 054-8063853 ב"ב (29-32)

■ **עצרת תפילה וישועה במערת התנא הקדוש "חוני המעגל" זיע"א שמתקיימת בכל יום רביעי ע"י אברכים רבנים ותשב"ר של הישיבה, להזכרת שמות על הציון במערה חייגו: 055-9657650** (26-29)

■ **מציאה! פאה חדשה בקופסא, 100% טבעי "גלית איטליה" 850 ש"ח בלבד! 054-8443223** (50-47/17)

■ **ספרי חשבון** מתמטיקה לתיכון 1,2,3 כל חלק 10 ש"ח, מצב מצוין. 054-9916837, י-ם (27-30)

■ **ספר אנגלית** לתיכון relative for example, ב- 10 ש"ח בלבד, 054-9916837, י-ם (27-30)

■ **חלונות** ודלתות, סורגים - בלגי, ויטרינות לסלון יד 2 וחדש, 050-5274348, 03-6884123 (27-30)

■ **אופניים** - תיקון-השכרה-מכירה-קניה-החלפה, מגוון חלקים ואביזרים בב"ב, 054-9985503 (26-29)

■ **ברוכה** פיברגלס (קשוחה) מתאים לגנים וקיטנות, ב- 500 ש"ח, 052-2530036 (26-29)

■ **גגון** אלומיניום כמו למונית, 500 ש"ח, 052-2530036 (26-29)

■ **כרית לכינור,** גודל חצי, חדש לגמרי, ב- 30 ש"ח, 054-8454536 (29-30)

■ **שטיח** מצב מצוין, 2.35X1.65, ב- 250 ש"ח, 054-5705546 (29-30)

■ **סורגים** חזקים ברונזה, ישר מדוגם, 3X2, ב- 200 ש"ח, בב"ב, 050-4113059 (29-30)

■ **גדר** לבנה גובה מטר, מחולקת, כ- 8 מטר, 200 ש"ח, 050-4113059 (29-30)

■ **מספר** זוגות אופניים כחדשות, כל אחד ב- 140 ש"ח, טל': 052-7625772 (29-30)

■ **תלת אופניים** גדולות להובלות, 500 ש"ח, 052-7658245 (29-30)

■ **אקווריום** גדול מאוד, כולל כל החלקים, 400 ש"ח, 052-2339529 (29-30)

■ **אופניים** רגילות, 100 ש"ח, 052-2339529 (29-30)

■ **בית** לילדים מפלסטיק קשיח עם חלונות ודלת, מידות 78*93*107 ב- 250 ש"ח, טלפון: 052-3073826 (29-30)

■ **בהזדמנות,** גיטרה כולל כיסוי, 300 ש"ח, טלפון: 052-3073826 (29-30)

■ **וילון** לבן יפה וקטן חדש ממש, נפתח ונסגר במשיכה מיוחדת, רק 100 ש"ח, לפרטים: 054-8452961 (29-30)

■ **ברז** נשלף, חדש, 180 ש"ח, פל': 054-8460234 (29-30)

■ **מזוודה** + מגירות כתר פלסטיק + שואב אבק + כסאות פלסטיק של "כתר" כל דבר, רק 50 ש"ח בלבד, 052-5737813 (29-30)

■ **אופניים** לילד, 160 ש"ח בלבד, בני-ברק, 052-5737813 (29-30)

■ **אופני כושר** במצב טוב, 150 ש"ח, 052-7148004 (29-30)

■ **אופני ביאמקס** לילד בגיל 4-7, 150 ש"ח, 052-7148004 (29-30)

■ **אופני TREK4300** במצב מעולה, 500 ש"ח, 03-5781470 (29-30)

■ **פאקט** סיגריות ווינסטון אירופאי, ב- 200 ש"ח, הסוג הטוב, 052-7142640 (29-30)

■ **חליפות** כחדשות, מידה 40, אפור, 90 ש"ח כ"א, ירושלים, 052-7660512 (29-30)

■ **עלוני פרשת שבוע** (22 שנה), מבחר גדול, 300 ש"ח, 052-3463482 (29-30)

■ **עליונית** תחרה, חדש אלגנטית, מס' 42, שחור/זהב, 100 ש"ח, 050-4131038 (29-30)

■ **פאה** לצרכי לימוד, 100 ש"ח, 050-4131038 (29-30)

■ **נעלי ניו בלנס** נשים, מס'37.5, ב- 200 ש"ח, 058-3289108 (29-30)

■ **פאקט** סיגריות פרלמנט ישראל, 250 ש"ח, פלא': 058-3274646 (29-30)

■ **2 אוגרים** ב- 20 ש"ח בבני-ברק, 054-8415692 (29-30)

■ **אופני הרים** מידה 24, ב- 350 כמו חדשות, 052-7126106 (29-30)

■ **בריכה** מעולה בקוטר 2.40, 150 ש"ח, (בירושלים), 050-4172197 (29-30)

■ **פילטר** אינטקס 300 גלון חדש, 100 ש"ח, (בירושלים), 050-4172197 (29-30)

■ **מתקן** מים חמים וקרים, 300 ש"ח (בירושלים), 050-4172197 (29-30)

■ **ארגז** לאופניים עם מנעול, 80 ש"ח, 054-8419056 (29-30)

■ **חולצות** תלבושת שיכון ג' L, XL כחדש! 058-3220603 (29-30)

■ **בושם** צאנס שאנל חדשה באריזה, 150 מ"ל, 450 ש"ח, 054-8599215 (29-30)

■ **תיק** נשים יפה מחברת זארה, גדול, שחור בחצי מחיר, 170 ש"ח, 054-5485613 (29-30)

למכירה
מבחר פאות יד שנייה
במצב טוב, טרייד אין- החלפה
מקבלים פאות למכירה בבני ברק
050-203-00-07
בקרו באתר: www.wig-2.com

■ **עצי נוי** לגינה 100-450 ש"ח, 054-8412903 (29-30)

■ **כלוב** לציפורים, 80 ש"ח, 054-8412903 (29-30)

■ **אוכל** לתוכים ולקנרים, 13 ש"ח, 054-8412903 (29-30)

■ **אדניות** מתחיל מ- 50 ש"ח, 054-8412903 (29-30)

■ **תוכנים** צבעוניים בצבעים מרהיבים, 35 ש"ח, אפשרות לתא הטלה בתוספת תשלום בב"ב, 054-8412976 (29-30)

■ **מגירות** למקפיא אפולו תדיראן ורשת תחתונה ציונית, שמנת, 50 ש"ח, 054-8439150 (29-30)

■ **אופניים** לילדים עם גלגלי עזר, רק 100 ש"ח, -050 9089110 (29-30)

■ **אופנים** בגודל בינוני, רק 150 ש"ח, 050-9089110 (29-30)

■ **שעון יד** לגבר עם תאריך, איכותי, חזק, חברת superdry, ב- 120 ש"ח, 050-2461758 (29-30)

■ **משפקי שמש** חברת "ארקה", חדש, ב- 100 ש"ח, 050-2461758 (29-30)

■ **נעלי פומה** חדשות, מידה 36, צבע: לבן + אפרסק - 200 ש"ח בלבד! 050-4149580 (29-30)

■ **ראש** תסרוקות (עם שיער) עם מעמיד - 200 ש"ח בלבד! לפרטים: 054-8416705, 054-8416704 (29-30)

■ **נעליים** חדשות nine west צבע תכלת, מידה 36, ב- 180 ש"ח, 054-8470667 (29-30)

■ **סגריות** מלבורו אדום/לייט, ישראלי, 280 ש"ח, 058-7182567 (29-30)

■ **כסא גלגלים** + כריות ישיבה אורטופדיות + אביזרים נלווים, 200 ש"ח, 050-4138562 (29-30)

■ **כינור** חדש באריזה 4/4 יפהפה ברמה, רק 500 ש"ח, 054-8404243 (29-30)

■ **נעלי עור** לגבר מוקסין יפה וחזק מידה 44, רק 150 ש"ח, 054-8404243 (29-30)

■ **מגבעת חדשה** לגבר, חב' פרסטר, 150 ש"ח, 052-7156347 (29-30)

■ **ספרי לימוד,** ולדותינו, טבע, ועוד, 25 ש"ח, 052-7156347 (29-30)

■ **מראה** כחדשה, איכותית, 100 ש"ח, 052-7156347 (29-30)

■ **אופניים** לילדים במצב מצויין - 150 ש"ח + מזנון נמוך לסלון (דלתות זכוכית), במצב חדש - 500 ש"ח, 050-9340317 (29-30)

■ **סט** "שולחן ערוך" פורמט ענק, מהדורה ישנה, ב- 60 ש"ח בלבד, 03-9094245 (29-30)

■ **חליפה** מידה 48, צבע כחול פסים, חדשה, 220 ש"ח בירושלים, 052-7123040 (29-30)

■ **אנציקלופדיה** תלמודית, כחדשה, כרכים א-כ + ספר מפתחות, ב- 500 ש"ח, 052-7171917 (29-30)

■ **2 סטנדים** לרמקול מוגבר, 300 ש"ח, נייד: 052-2437292 (29-30)

■ **תרסיסים** כולל מסגרת 3 פלטות, 3.15X1.29, ב- 300 ש"ח, 050-5925647 (29-30)

■ **חלונות** זכוכית כולל מסגרת, 3 פלטות 3.15X1.29 ב- 300 ש"ח, 050-5925647 (29-30)

■ **תרסיסים** כולל מסגרת, 1.55X1.40, ב- 150 ש"ח, 050-5925647 (29-30)

■ **בושם** אסקייפ ופרשס, 100 מ"ל, 180 ש"ח בלבד, 054-9784433 (29-30)

■ **טוש"ע** הלכות שבת א' הוצאת הדרת קודש חדש, ב-70 ש"ח, 050-4177726 (29-30)

■ **קסדה** לאופניים, מידה X/XL כחדש, 50 ש"ח, 052-3463482 (29-30)

■ **מנורה** דקורטיבית כחולה בצורת קובייה, חדש באריזה, 50 ש"ח, 052-4831449 (29-30)

■ **ספר** בישול חדש, מכיל מתכונים קלים וזמינים, 50 ש"ח, 052-4831449 (29-30)

■ **צנצנת** פורצלן מפוארת לאחסון עוגיות, חדשה באריזה, 65 ש"ח, 052-4831449 (29-30)

■ **כרטיסיות** מתכונים לילדים, מעודד אכילה בריאה, חדש, 40 ש"ח, 052-4831449 (29-30)

■ **פלסטלינה** צבעונית לילדים, 2 צבעים, חדש באריזה, 30 ש"ח, 052-4831449 (29-30)

■ **ארנק** מאלומיניום לנשיאה אלגנטית של כרטיסי אשראי, 20 ש"ח, 052-4831449 (29-30)

■ **משחק** תואם לגו משאית, 160 חלקים, חדש באריזה, 40 ש"ח, 052-4831449 (29-30)

■ **צידנית** רכה מתקפלת לנשיאה על הגב, 15 ליטר, חדשה, 40 ש"ח, 052-4831449 (29-30)

■ **מעמד** קרמיקה למפיות נייר, צורת רימון, 20 ש"ח, 052-4831449 (29-30)

■ **זוג** פמוטים דקורטיביים מברזל שחור, 50 ש"ח, 052-4831449 (29-30)

■ **חליפת גבר** מידה 50, חדשה, עדכנית + עניבה, 220 ש"ח, 054-8430025 (29-30)

■ **מגן** לנעליים, חדש באריזה, 17 ש"ח בלבד, פלאפון: 058-3280001 (29-30)

■ **חומשים** יד שניה לתלמידים, 5 ש"ח, בטל': 054-8471351 (29-30)

■ **עליונית** תחרה חדשה, אלגנטית, מס' 42, שחור/זהב, 100 ש"ח, 050-4131038 (29-30)

■ **פאה** לצרכי לימוד, 100 ש"ח, 058-3289108 (29-30)

■ **חלוק** שבת רחלי ברית, ב-120 ש"ח, 052-3289108 (29-30)

■ **משחק** אוקי גדול, כחדש, מיוחד, 20 ש"ח, 050-9089110 (29-30)

■ **אופניים** בגודל בינוני, רק 220 ש"ח, 050-9089110 (29-30)

■ **אופניים** עם גלגלי עזר לילדים, רק 170 ש"ח, 050-9089110 (29-30)

■ **גגון** לרכב, מאלומיניום כמו של מונית, ב- 500 ש"ח, 050-4145023 (29-30)

■ **שטיח** במצב מצוין, 2.35X1.65, ב- 250 ש"ח, 054-5705546 (29-30)

■ **מזוודה** גדולה - 120 ש"ח טל': 052-7172893 (29-30)

■ **ספר** בישול חדש, מכיל מתכונים קלים וזמינים, 50 ש"ח, 052-4831449 (29-30)

■ **צנצנת** פורצלן מפוארת לאחסון עוגיות, חדשה באריזה, 65 ש"ח, 052-4831449 (29-30)

■ **כרטיסיות** מתכונים לילדים, מעודד אכילה בריאה, חדש, 40 ש"ח, 052-4831449 (29-30)

■ **OHHA Classic** כחדשות, קצר, כיס, מידה 16, 50 ש"ח, 050-7982388 (29-30)

■ **אופני צ'נסטאר** הילוכי שימוני במצב טוב, 290 ש"ח, אופציה למנעול ופנסים, טל': 03-5781302 (29-30)

■ **בית** לילדים, מפלסטיק קשיח עם חלונות ודלת, מידות: 78*93*107, ב- 250 ש"ח, טלפון: 052-3073826 (29-30)

■ **בהזדמנות,** גיטרה כולל כיסוי, 300 ש"ח, טלפון: 052-3073826 (29-30)

■ **פאה** חדשה באריזה במחיר סמלי, של 350 ש"ח, 050-6205147 (29-30)

■ **מדליה** מכסף לבר מצווה, 200 ש"ח, 052-7154392 (29-30)

■ **קרש** גיהוץ 80 ש"ח, פל': 054-8458605 (29-30)

■ **סט** צלחות, כוסות, סכום לפקניק, חדש, 100 ש"ח, פל': 054-8458605 (29-30)

■ **ברה"ע** למכירה כסא משרדי שחור ב- 120 ש"ח, 052-7966786 (29-30)

■ **מיטת היירייזר** כחולה, במצב טוב, חזק, מזרונים לא נשלפים, 450 ש"ח. -03 9323012, אלעד, 054-8465707 (29-30)

■ **אופני ילדים** ורודים, "18", ב- 130 ש"ח, פ"ת, 052-2421622 (29-30)

■ **אופניים** הילוכים, 26" במצב טוב, 400 ש"ח, פ"ת, טל': 052-2421622 (29-30)

■ **מטבע** מהאדמור מבאבוב, 500 ש"ח, 052-7154392 (29-30)

■ **מנורה** דקורטיבית כחולה בצורת קובייה, חדש באריזה, 50 ש"ח, 052-4831449 (29-30)

■ **פלסטלינה** צבעונית לילדים, 24 צבעים חדש באריזה, 30 ש"ח, 052-4831449 (29-30)

■ **ארנק** מאלומיניום לנשיאה אלגנטית של כרטיסי אשראי, 20 ש"ח, 052-4831449 (29-30)

■ **משחק** תואם לגו משאית, 160 חלקים, חדש באריזה, 40 ש"ח, 052-4831449 (29-30)

■ **צידנית** רכה מתקפלת לנשיאה על הגב, 15 ליטר, חדשה, 40 ש"ח, 052-4831449 (29-30)

■ **מעמד** קרמיקה למפיות נייר, צורת רימון, 20 ש"ח, 052-4831449 (29-30)

■ **זוג** פמוטים דקורטיביים מברזל שחור, 50 ש"ח, 052-4831449 (29-30)

■ **חליפת גבר** מידה 50, חדשה, עדכנית + עניבה, 220 ש"ח, 054-8430025 (29-30)

■ **מגן** לנעליים, חדש באריזה, 17 ש"ח בלבד, פלאפון: 058-3280001 (29-30)

■ **חומשים** יד שניה לתלמידים, 5 ש"ח, בטל': 054-8471351 (29-30)

■ **עליונית** תחרה חדשה, אלגנטית, מס' 42, שחור/זהב, 100 ש"ח, 050-4131038 (29-30)

■ **פאה** לצרכי לימוד, 100 ש"ח, 058-3289108 (29-30)

■ **חלוק** שבת רחלי ברית, ב-120 ש"ח, 052-3289108 (29-30)

■ **משחק** אוקי גדול, כחדש, מיוחד, 20 ש"ח, 050-9089110 (29-30)

■ **אופניים** בגודל בינוני, רק 220 ש"ח, 050-9089110 (29-30)

■ **אופניים** עם גלגלי עזר לילדים, רק 170 ש"ח, 050-9089110 (29-30)

■ **גגון** לרכב, מאלומיניום כמו של מונית, ב- 500 ש"ח, 050-4145023 (29-30)

■ **שטיח** במצב מצוין, 2.35X1.65, ב- 250 ש"ח, 054-5705546 (29-30)

■ **מזוודה** גדולה - 120 ש"ח טל': 052-7172893 (29-30)

■ **ספר** בישול חדש, מכיל מתכונים קלים וזמינים, 50 ש"ח, 052-4831449 (29-30)

■ **צנצנת** פורצלן מפוארת לאחסון עוגיות, חדשה באריזה, 65 ש"ח, 052-4831449 (29-30)

■ **כרטיסיות** מתכונים לילדים, מעודד אכילה בריאה, חדש, 40 ש"ח, 052-4831449 (29-30)

■ **פלסטלינה** צבעונית לילדים, 2 צבעים, חדש באריזה, 30 ש"ח, 052-4831449 (29-30)

■ **מעמד** קרמיקה למפיות נייר, צורת רימון, 20 ש"ח, 052-4831449 (29-30)

■ **זוג** פמוטים דקורטיביים מברזל שחור, 50 ש"ח, 052-4831449 (29-30)

■ **חליפת גבר** מידה 50, חדשה, עדכנית + עניבה, 220 ש"ח, 054-8430025 (29-30)

■ **מגן** לנעליים, חדש באריזה, 17 ש"ח בלבד, פלאפון: 058-3280001 (29-30)

■ **חומשים** יד שניה לתלמידים, 5 ש"ח, בטל': 054-8471351 (29-30)

■ **עליונית** תחרה חדשה, אלגנטית, מס' 42, שחור/זהב, 100 ש"ח, 050-4131038 (29-30)

■ **פאה** לצרכי לימוד, 100 ש"ח, 058-3289108 (29-30)

■ **חלוק** שבת רחלי ברית, ב-120 ש"ח, 052-3289108 (29-30)

■ **משחק** אוקי גדול, כחדש, מיוחד, 20 ש"ח, 050-9089110 (29-30)

■ **אופניים** בגודל בינוני, רק 220 ש"ח, 050-9089110 (29-30)

■ **אופניים** עם גלגלי עזר לילדים, רק 170 ש"ח, 050-9089110 (29-30)

■ **גגון** לרכב, מאלומיניום כמו של מונית, ב- 500 ש"ח, 050-4145023 (29-30)

■ **שטיח** במצב מצוין, 2.35X1.65, ב- 250 ש"ח, 054-5705546 (29-30)

■ **מזוודה** גדולה - 120 ש"ח טל': 052-7172893 (29-30)

■ **ספר** בישול חדש, מכיל מתכונים קלים וזמינים, 50 ש"ח, 052-4831449 (29-30)

■ **צנצנת** פורצלן מפוארת לאחסון עוגיות, חדשה באריזה, 65 ש"ח, 052-4831449 (29-30)

■ **כרטיסיות** מתכונים לילדים, מעודד אכילה בריאה, חדש, 40 ש"ח, 052-4831449 (29-30)

■ **פלסטלינה** צבעונית לילדים, 24 צבעים חדש באריזה, 30 ש"ח, 052-4831449 (29-30)

■ **ארנק** מאלומיניום לנשיאה אלגנטית של כרטיסי אשראי, 20 ש"ח, 052-4831449 (29-30)

■ **משחק** תואם לגו משאית, 160 חלקים, חדש באריזה, 40 ש"ח, 052-4831449 (29-30)

■ **צידנית** רכה מתקפלת לנשיאה על הגב, 15 ליטר, חדשה, 40 ש"ח, 052-4831449 (29-30)

■ **מעמד** קרמיקה למפיות נייר, צורת רימון, 20 ש"ח, 052-4831449 (29-30)

■ **זוג** פמוטים דקורטיביים מברזל שחור, 50 ש"ח, 052-4831449 (29-30)

■ **חליפת גבר** מידה 50, חדשה, עדכנית + עניבה, 220 ש"ח, 054-8430025 (29-30)

■ **מגן** לנעליים, חדש באריזה, 17 ש"ח בלבד, פלאפון: 058-3280001 (29-30)

■ **חומשים** יד שניה לתלמידים, 5 ש"ח, בטל': 054-8471351 (29-30)

■ **עליונית** תחרה חדשה, אלגנטית, מס' 42, שחור/זהב, 100 ש"ח, 050-4131038 (29-30)

■ **פאה** לצרכי לימוד, 100 ש"ח, 058-3289108 (29-30)

■ **חלוק** שבת רחלי ברית, ב-120 ש"ח, 052-3289108 (29-30)

■ **משחק** אוקי גדול, כחדש, מיוחד, 20 ש"ח, 050-9089110 (29-30)

■ **אופניים** בגודל בינוני, רק 220 ש"ח, 050-9089110 (29-30)

■ **אופניים** עם גלגלי עזר לילדים, רק 170 ש"ח, 050-9089110 (29-30)

■ **גגון** לרכב, מאלומיניום כמו של מונית, ב- 500 ש"ח, 050-4145023 (29-30)

■ **שטיח** במצב מצוין, 2.35X1.65, ב- 250 ש"ח, 054-5705546 (29-30)

■ **מזוודה** גדולה - 120 ש"ח טל': 052-7172893 (29-30)

■ **ספר** בישול חדש, מכיל מתכונים קלים וזמינים, 50 ש"ח, 052-4831449 (29-30)

■ **צנצנת** פורצלן מפוארת לאחסון עוגיות, חדשה באריזה, 65 ש"ח, 052-4831449 (29-30)

■ **כרטיסיות** מת

ביקוש עבודה

■ **אדם** מנוסה בטיפול בחולים סיעודיים מעוניין לטפל פרטי או בבית חולים. 050-5489925 03-5791296 (00-03)

■ **מעוניין** בעבודה עם קשישים, נאמן, מסור, בעל סבלנות ויחס חם + נסיון בתחום והמלצות, 055-6672036

■ **אברך** בעל ניסיון מעוניין ללמד שיעורים פרטיים לנערים או מבוגרים. 054-8442722 (17-16/17)

■ **מזכ"ל** עמותה של רב, אנגלית, ניהו"ח, הו"ק, מרכב"ה, מס"ב, כספים ותרומות 12 שנים, 052-7633316 (129-30)

■ **מנהל** ארועים אחראי בעל נסיון רב, פנוי לניהול אולם שמחות, 050-4673311 (129-30)

■ **בוגר** נתיבות עולם, תואר שני, נסיון בניהול, למשרה בכירה!!! 050-4160390 (129-30)

■ **אישה** אחראית עם סבלנות, מעוניינת לטפל בילדייך עם עבודות בית קלות, בערב. רחל, 053-3371782 (129-30)

■ **אקדמאי,** מומחה להקמת צוותי מכירות ועובדים והפעלתם + אנגלית, מהבית!!! 050-4160390 (129-30)

■ **אשה** מסורה מעוניינת לטפל בקשישה+ עבודות בית קלות. 03-6197601 (17-16/17)

דרושים

הודעה

לפי חוק הזדמנות שווה בתעסוקה, כל מודעה בעיתון זה שיש בה משרה מוצעת או תוארה להכשרה מקצועית או הודעה בדבר שלוחה-מתיחסת לשני המינים הודעה זו מהווה חלק מלשון כל המודעות הנ"ל המתפרסמות בעיתון זה.

■ **לפנימיה** לנוער חרדי בצפון, דרוש מדריך רווק, 054-8425253 (29-30)

■ **גננות** וסייעות ספרדיות + נסיון, לגן בנות בבני-ברק, 050-4114483, פקס: 03-6765269 (29-30)

■ **לת"ת** בב"ב דרושה מזכירה עם ראש גדול, קו"ח למייל: obskd@gmail.com (29-30)

■ **דרושה** עובדת חרוצה ואחראית לגן בעמישב פתח-תקווה (גילאי 2-1.5), תנאים טובים למתאימה, 050-5933224 (29-30)

■ **למען** איכותי בשיכון ה' ב"ב, מטפלת למשרה מלאה, מצויינות, 052-7662633 (29-29)

■ **דרושה** גננת בב"ב עם נסיון, והמלצות, קו"ח לפקס: 5781832, טל': 03-5799586 (29-30)

■ **דרוש** עובד רציני ואחראי לקו חלוקה של גז ביתי בב"ב, בשעות הבוקר המוקדמות, 050-8789371 (29-30)

■ **למנכ"ל** חברה מזכיר/ה לעבודה מהבית, 3-4 שעות ביום, לעבודה נעימה, ניהול יומן, ועוד, 45 ש"ח לשעה, לאחר חצי שנה 50 ש"ח לשעה. קריירה, 072-22-222-62 (29-29)

■ **למרפאת שיניים** בירושלים מזכיר/ה למשמרת בוקר בלבד, שכר הולם. קריירה, 072-22-222-62 (29-29)

■ **למרפאה** סמוכה לבני-ברק מזכיר/ה לעבודה משרדית, שעות נוחות, 8,000 ש"ח. קריירה, 072-22-222-62 (29-29)

■ **לרשת** חנויות בב"ב, דרושות מכורות רציניות בלבד לעבודה קבועה מעל גיל 18. דרוש מחסנאי ואיש תחזוקה עצמאי, לפרטים: 054-2096957, 052-4878110 (29-30)

■ **דרוש** עובד לחנות במרכז ב"ב טמבורינה ומוצרי בית, רצוי נסיון בעבודה ובשכפול מפתחות, טלפון: 052-4887430 03-6889943 (29-32)

■ **לחברת "אגמים"** בב"ב דרושה אשת מכירות עם נסיון לידים חמים, 35 ש"ח לשעה + בונוסים, 058-7632114 (29-30)

■ **בב"ב** דרושה מטפלת למעון מלאה, אווירה חמה, תנאים טובים + עוזרת מטבח, 052-7686713 (29-32)

■ **לקיטנות קיץ** בהרצליה, דרושות סייעות וגננות מתאריך י' באב - כג' באב, שעות עבודה מ- 7:00-17:00, תשלום סייעות: 3,800, גננות עם תעודה: 4,750, הסעה מב"ב חינם! 052-7154643 (29-30)

■ **נהג אוטובוס** דתי מאיזור בני-ברק, להסעת תלמידים, תנאים טובים מאוד, 054-8474605 (29-30)

■ **לארגון חסד** גדול בבני-ברק, דרוש חשמלאי עם תעודה, ידע במזגנים חובה, לפרטים: 052-7661008, קורות חיים לפקס: 072-2740299 (29-30)

■ **איש מכירות** חנות חשמל במרכז שכר ותנאים טובים, קו"ח: ig@electrokudi.com (29-30)

■ **רוצה להיות סוכן סלולר מקצועי? בא לקורס סוכני סלולר בשיתוף חברת סלקום. הקורס בתשלום סימלי בלבד. אופציית עבודה מיידית. 0527-111-999** (29-29)

■ **למוקד** דינאמי ומגוון בב"ב, נציגות קשרי לקוחות למשרה קבועה, תנאים מעולים, 052-7427700 (29-30)

■ **התפנה** מקום במעבדה לתיקון מחשבית ניידים למתלמד הרוצה לרכוש מקצוע, ללא עלות לימודים (ידע בסיסי במחשבים ואנגלית יתרון), 050-3866001 (29-30)

■ **דרושה** מטפלת לחצי משרה בשעות הצהרים כולל עבודות בית קלות, 058-7454567 (29-32)

■ **לגן מעון** דתי בפ"ת, דרושה סייעת מנוסה וחמה לשנה הבאה לגילאי 1-1.5 שנה, למשרה מלאה 7:00-16:00, 052-8330061, 052-8226582 (29-32)

■ **לרשת** מעונות לדודס בגבעת שמואל, דרושות מטפלות מסורות למשרה מלאה/חלקית, תנאי שכר מעולים: 054-2681695, 054-6759370 (29-32)

■ **למעון** איכותי בצפון ת"א לגילאי 1.5-3, סייעת + גננת מסורות וסבלניות, למלאה, תנאים טובים, 050-5792272 (29-30)

מחפשים עבודה?

4000 משרות פנויות בכל התחומים ובכל המקצועות

לצפיה במשרות www.glatjobs.co.il

גלאט Jobs

לוח הדרושים הדתי מספר 1 בישראל

073-70-55-666

■ **לבגדי נשים** בב"ב ובי-ם דורשות בחורות צעירות אחרי סמינר או י"ב לעבודה קבועה, 30 ש"ח למתאימה, 050-4499560/1 (29-29)

■ **לחנות** חדשה שתפתח בקרוב בב"ב דרושות מוכרות מנוסות + מנהלת 50 ש"ח למתאימה, 050-4499560/1 (29-29)

■ **סייעת** לגננת/אחראית קבוצה, לעמון משפחתי ברמת אביב לגילאי 2-3, לשנה"ל הבאה, מנוסה ואחראית, 050-4088034 (29-29)

■ **דרוש** עובד עם נסיון לעבודה קבועה בהתקנות מיזוג אוויר בפרוייקטים, 052-7236748 (29-29)

■ **לחברה סיטונאית בחולון דרושה מנה"ח סוג +2, יתרון לידע ונסיון בתוכנת SAP, אופיס וכן לחשבות שכר יתרון, קו"ח: Haim.c@Rekah.co.il או לפקס: 03-5508044. הסעות הלוך ושוב.** (29-29)

■ **דרוש** עובד אחראי ואמין * ראש גדול, משרה מלאה, לחנות מכולת בב"ב, 14:00-22:00, משרה מיידית 054-7840987 (29-29)

■ **בפ"ת,** גננת מוסמכת, למילוי מקום ארוך, תנאים מעולים, למתאימות, 054-2040635 (27-30)

■ **לישיבה** בב"ב דרוש עובד כללי ל- 7 שעות, 03-6714809 (להתקשר 10.00-15.00) (29-29)

■ **בעקבות** פתיחת מרכזי בריאות לתזונה וספורט, דרושים למגוון תפקידים, חלקי/מלא, תקשורת טובה ורצון להתפתח חובה, 053-3153055 (28-31)

■ **לפנימיה** לנוער חרדי בצפון, דרוש מדריך רווק, 054-8425253 (28-29)

■ **לחנות פרחים בב"ב, עובדת מנוסה לחצי משרה, תנאים טובים, 03-6183505** (29-32)

■ **למוסד** תורני לנוער בצפון דרוש עו"ס davidravitz@walla.co.il (29-30)

■ **דרוש/ה קלדן/ית לעבודה בב"ב. הקלדה מהירה ושליטה באין דיזיין חובה. קו"ח למייל: 9898717@gmail.com** (28-31)

■ **לפרפרים** ב"ב מנהלת למשרות ערב, שכר גבוה + בונוסים, נסיון חובה, 050-8266772 (27-30)

■ **עובד** אריזה רציני למפעל בפ"ת לשעות אחה"צ + נכונות לשעות נוספות, לימים א'-ה', 054-7708222 (27-30)

■ **לבית** מאפה קפאן בבני-ברק, דרוש אופה, 050-7755442 (27-30)

■ **דרוש/ה מזכיר/ה**

ראש גדול, שליטה בתוכנות אופיס, ידע בתוכנת InDesign יתרון

יכולת עבודה בתנאי לחץ ובריבוי משימות

כ-80% משרה

קו"ח לפקס: 03-6162229

דוא"ל: yair@kav-itonut.co.il.

■ **להדברת** דרושות טלפוניות טלמרקטינג + נסיון לעבודה במשמרות, אוויר המשפחתית ותחושת שליחות, להשאיר הודעה: 073-2009700, מגיל +20 (27-30)

■ **לרגל** התרחבות מרפאה בב"ב דרושה מזכירה ייצוגית ואחראית לאחה"צ, קו"ח לפקס: 03-5786530 w0532280970@gmail.com (27-30)

■ **לישיבה** בת"א, דרושים עובדים למטבח, ידע בבישול מוסדי, חובה! עד גיל 40, 052-5676038 (27-30)

■ **עובדי/ות נקיון לאיזור בני-ברק והסביבה, 050-9220012** (28-31)

■ **לחברת הובלה** במרכז, נהגים בעלי רשיון למשאית עד 12 טון, תנאים טובים, 052-6628690 (28-31)

■ **דרושה גננת יצירתית מ- 7:30 עד 13:30 לגן בגבעתיים לגילאי שנה עד שלוש, בנוסף דרושה סייעת איכותית למשרה מלאה עד 16:45 ! תנאים מעולים, טלפון: 052-3838484** (28-31)

■ **"לחלום של גן" בגבעת שמואל, דרושים/ות לשנה"ל הבאה: 1. גננת לגילאי טרום טרום (משרד החינוך) 2. מובילת קבוצה לגילאי שנה 3. סייעת בוקר/צהריים לגילאי מעון, תנאי עבודה מעולים, שכר גבוה, 052-7177524** (26-29)

■ **סייעות** וגננות לרשת מעונות וצהרונים באזורים: מרכז, שפלה, מודיעין, +18, תנאים מעולים, טל': 053-2321446, פקס: 072-2448465 (26-29)

■ **למינימרקט** בב"ב, דרוש קופאי ערב/בוקר, שכר טוב למתאימים, 050-2044066 (28-31)

■ **מעוניינת** בעבודה בשעות שנוחות לך? משכורת מלאה ופוטנציאל אדיר, 050-4112499 (28-01/18)

■ **לסוכנות ביטוח** דרושה טלפנית/ופקידה, שכר נאה. מתאים לאמהות! 054-5965153 (28-31)

■ **דרוש** עובד מסור ונמרץ לעבודה במחסן באיזור פ"ת ז'בוטינסקי, 050-5384330 (28-29)

■ **דרושות** למעון בק.הרצוג, עובדות חרוצות, נקיות *עוזרת טבחית, מטפלות למשרה מלאה, תנאים טובים למתאימות: 050-4146721, 03-5792896 (28-31)

■ **למאפיה** בחולון, דרוש נהג חלוקה, רשיון ב', לשעות 04:00-13:00, משכורת 8,000 ש"ח נטו, 052-6950099 (28-29)

■ **לגן איכותי** ע"י בני-ברק דרושה סייעת לשנת הלימודים החדשה, 050-4114285 (27-28)

■ **למוקד** תיאום פגישות של חברה גדולה דרושות נציגות טלפוניות שכר גבוה למתאימות!!!! 052-6165751, 050-2436777 (27-28)

■ **"מתן- סיעוד" בני-ברק, הרב כהנמן 111, דרושים מטפלים/ות לקשישים/ות. 03-5782180** (23-48)

■ **יודעת לשכנע?** פנויה בשעות הערב? ארגון "חברים לרפואה" מחפש אותך! למשמרת ערב חדשה, דרושות נציגות רציניות, תורמים פוטנציאלים ביותר, שיחות נכנסות ויוצאות, בונוסים גבוהים במיוחד, סביבת עבודה חרדית, לפרטים: 054-5319192 (14-08/18)

■ **מיידי,** למוסד בב"ב, עובד ניקיון א-ה, בשעות 8:00-16:30, יום שישי, 8.00-12.30, משרה מלאה זריז ואכפתי, 6,300 ברוטו, 03-5779500, 058-4777734 (19-32)

■ **לגן** פרטי בת"א דרושות: מטפלות וסייעות, מגיל 7 + חודשים, תנאים טובים למתאימות. 052-8119226, רבקה (25-29)

■ **דרוש** מדריך רווק, לישיבה במושב תירוש, לינה במקום, 052-7639277 (24-31)

■ **דרושה** מתנדבת בוגרת מנוסה בעבודה עם מוגבלים לעבודה ברחובות לליווי בחורה נכה, נא לפנות: bat3107@012.net.il (26-29)

■ **למעון בגבעת שמואל** מקביל לב"ב גננות לגיל הרך 8:00-13:00 למשרה מלאה/חלקית. תנאים טובים! 050-7884864 (27-30)

■ **דרוש** מדריך רווק, לישיבה במושב תירוש, לינה במקום, 052-7639277 (24-31)

■ **דרוש** נהג על סיה דוקאטו, באזור בני-ברק, משרה מלאה, תנאים טובים למתאימים, 053-5251290 (24-35)

■ **למעון בפ"ת, דרושה גננת, לגילאי שנה וחצי, לחצי משרה, נסיון חובה. 052-4491044** (22-30)

לעמותת בבית סניף בני ברק

דרושים

מטפלים/ות לטיפול בקשישים/ות בבתיהם

03-5783159

■ **לקונדטוריה** בגאולה - ירושלים, דרוש מנהל עבודה ועובדי יצור מעל גיל 24, 053-3133344 (26-29)

■ **דרושה** מטפלת לטיפול בילדים בגילאי 2-13 בגבעת שמואל משעה 13:00, 5 ימים בשבוע, 050-3935525 (26-29)

■ **דרוש נהג** חלוקה רשיון ב'-הילוכים תנאים מצוינים. משרה מלאה. עבודה מיידית וקבועה. 052-6364614 (28-29)

■ **מנהח"ש, סוג 3, פ"ת, נסיון בחשבשבת ומכפל, קו"ח ל- ml1264@015.net.il** (26-29)

■ **במפעל דכוטן** בקרית אריה פ"ת, דרושים עובדים עבודת יד, מספר פקס לקו"ח: 072-2555631, ט': 03-5447262 (26-29)

■ **למעון** דתי ומשפחתי, מטפלות מנוסות ומסורות למשרה חלקית/מלאה, מיידי לשנה"ל הבאה, לפרטים: 054-4893566 (26-29)

■ **קורס מסובסד מטעם חברת סלקום עבור המעוניינים להצטרף למערך הסוכנים הקהילתיים, לפרטים והרשמה, בוקר: 058-4700800. ערב: 052-7111999** (26-29)

■ **להוסטל נשים פגועות נפש, דרושות: עו"ס ומדריכות שיקום. שרה: 052-7634986 קו"ח למייל: sara-levi@shany.co.il** (29-31)

■ **דרושים/ות עובדים/ות לנקיון משרדים ובתי ספר בשעות הערב באיזור ב"ב בתנאים טובים, 03-5494080** (26-29)

■ **לארגון חסד** בבני-ברק דרוש מתרימים טלפונים גברים בין השעות 16:00-21:00, תנאים מצויינים, לפרטים: 072-2281181, ניתן להשאיר הודעה (26-29)

מחוייבים למציאת עבודה!

חדשה! סדנאות לחיפוש עבודה

·ליווי אישי עד למציאת והשמה בעבודה·

רק משרות שלא מפורסמות בעיתונים!

חינוך מוראה, מסיכות, משרות אם, הנהלה, מנשלחים, נהגים, ברבקאות, הייקים, בנבים, ע. מהבית, גם למחפי-נסיון!

שידות יעוץ אישי תעסוקתי ומקצועי 072-2222262

קדרה המפתח שלכם לפרנסה

חירום

■ **משטרה** 100

■ **מגן דוד אדום** 101

■ **הצלה** 1221

■ **מכבי אש** 102

■ **המוקד העירוני** 106

■ **חברת חשמל** 103

■ **יד שרה** - שיקום החולה 02-6444444, 03-6817222, 04-8381704

■ **האגודה למלחמה בסרטן-** טלמידע: 1-800-599995 טלתמיכה: 1-800-200444

■ **מוקד חירום** לקבלת פקסים לאוכלוסית החרשים ולקויי שמיעה פקס: 03,5216445, 8530161-04, 1-800-600-100, 1-800-500-101

■ **קו פתוח לקשישים-** מידע ויעוץ לגבי זכויות 02-6521218 ג' 14:00-17:00

■ **עזר מציון-** מוקד רופא חירום שבת בני ברק: 03-5742742 ירושלים: 02-5002111

■ **"ידידי נפש" עזר מציון** - קו ארצי לתמיכה נפשית 1-800-30-30-12

■ **"לב שומע"** - יעוץ חינוכי מקצועי ודיסקרטי ימים א'-ה' 21:00-23:00 03-6145033 1599-50-32-32

■ **מרכז הסיוע לנשים דתיות-** 24 שעות ביממה, סודיות מובטחת 02 -6730002

■ **אנוש -** קו למשפחות נפגעי נפש ימים א', ד' בין השעות 03-5400672 19:00-22:000

■ **מוקד ינ"ר - ייעוץ נישואין ראשוני** המוקד הארצי ההתנדבותי לייעוץ זוגי אישי ומשפחתי א-ה 02-6321600 10:00-18:00

■ **"שמע בני"** המרכז להכוונה וחינוך ימים א', ג' ה' 20:30-22:30 בערב 02-6511613

משגב המרכז להפניות והתאמת מומחים לבריאות הנפש טל: 02-5808008 ביפר: 03-6105404

תחבורה

■ **אוטובוסים -** מודיעין אגד: 03-6948888 מודיעין דן: 03-6394444 קוים: 2060 *

■ **רכבת ישראל -** 03-6117000, 04-8564444, סלולרי 5770 *

■ **זמני נחיתת מטוסים:** ערבית: 03-9723333 אנגלית: 03-9723344

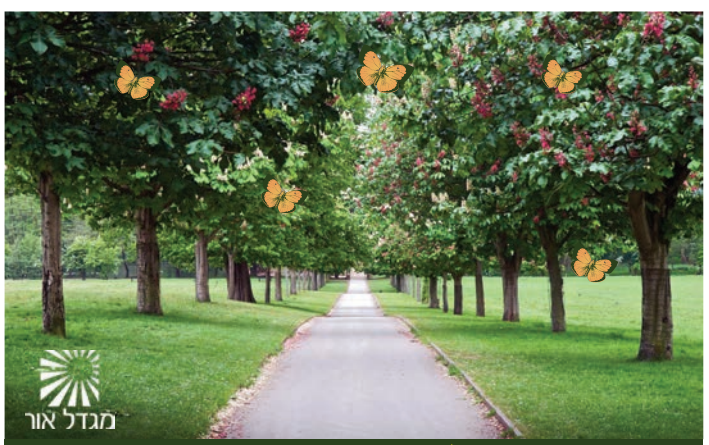

רשת מוסדות "מגדל אור" בתנופת התרחבות...

דרושים

לתפקידים אתגריים ולשליחות חינוכית משמעותית בצפון הארץ

דרישות התאמה:
- מנהיגות, אחריות ומוסר עבודה גבוה.
- יכולת עבודה בצוות.
- יצירת קשר אישי חם.
- יכולת הצגת גבולות.
- ניסיון בעבודה עם נוער.

- **אם בית בעלת יכולות ניהול וארגון.** (לציין מס' משרה 11010)
- **מדריכות נשואות.** (לציין מס' משרה 11013)
- **מדריכות רווקות.** (לציין מס' משרה 11014)
- **רכזת חברתית לבית ספר עם אופציה לשילוב בפנימייה.** (לציין מס' משרה 11019)
- **זוג לניהול משפחתון - ניסיון חובה.** (לציין מס' משרה 10011)
- **אב בית / מדריך.** (לציין מס' משרה 10012)
- **מטפלים רגשיים.** (לציין מס' משרה 10019)
- **מורי חוגים לבנים בטווח גילאים 12-14.** (לציין מס' משרה 10015)

מורים מקצועיים למקצועות:
- **מתמטיקה/אנגלית/מדעים/טכנולוגיה נגרות/ספורט כולל הכנה לבגרות בחלק מהמקצועות.** (לציין מס' משרה 10007)
- **רמי"ם/מחנכים בעלי ניסיון חינוכי** (לציין מס' משרה 10006)
- **משגיח רוחני** (לציין מס' משרה 10020)

תנאי שכר הולמים! לצוות הפנימייה מגורים במקום.

קו"ח יש לשלוח לכתובת: ora@migdal-ohr.org.il

דרושים/ות לצהרונים בת"א, גבעתיים ופ"ת

AFTER SCHOOL קודם כל הילדים

- **גננים/ות / מדריכים/ות** 55-60 ₪ לשעה
- **סייעות/ים** 37₪ לשעה

jobs@after-school.org.il

נייד 054-7723459

י.א.יעוץ טכני וכלכלי (מקבוצת דנאל) מגייסת:

משגיחי/ות כשרות לבסיסי צה"ל

השגחה ביום חול
- משגיח/ה מוסמך/ת בעל/ת תעודה מהרבנות הראשית או הצבאית
- ניסיון של שנה לפחות כמשגיח/ת כשרות במהלך שלוש השנים האחרונות
- שכר 6,000₪ ברוטו למשרה מלאה
- תנאים סוציאליים מלאים + נסיעות

השגחה בשבתות וחגים
- אין צורך בניסיון קודם או תעודת הסמכה
- שכר 600₪ לסופ"ש + החזרי נסיעות

משרות בכל אזור הצפון והמרכז

משרות באזור הדרום בישובים הבאים: אופקים, נתיבות, רמת נגב, חבל אשכול, שדה בוקר, ירוחם, דימונה, באר שבע, ערד ומצפה רמון

לפרטים והרשמה: 03-7564152

קו"ח למייל: kosher@edanel.co.il

או לפקס: 03-9394813

דנאל

רוצה להרוויח בגדול? רוצה להחליט כמה?

בואו והצטרפו לעסק מנצח

דרושים/ות

סוכני/ות מכירות טלפונים לעבודה בבני ברק

30₪ לשעה +בונוסים

משרה חלקית (6 שעות)

נסיון במכירות / טלמרקטינג חובה

קו"ח לפקס: 077-2204728

במייל: yair@kav-itonut.co.il

מבצעי תנובה
ל-9 הימים

מארז שלישיית קוטג'
250 גרם X 3 יחידות

מארז רביעיית מעדן תנובה 0%
150 גרם X 4 יחידות

מארז זוג שוקו
1 ליטר X 2 יחידות

מארז פרילי
125 גרם X 8 יחידות

מארז מיני קרלו
100 גרם X 16 יחידות

גבינת שמנת
על בסיס יוגורט יווני
225 גרם

משקאות פרילי בטעם תות ואפרסק
250 גרם

תנובה GO בטעם שוקו
250 מ"ל

שוקו ✓ 95% פחות סוכר
1 ליטר

למהדרין יש תנובה

עד גמר המלאי • בחנויות הנבחרות בלבד • ההנחות או המבצעים הסופיים
ייקבעו בנקודת המכירה על ידי הקמעונאי • ט.ל.ח

גל אורן