העיתון בירושלים

מבית 'קו עיתונות'- רשת השבועונים המקומית המובילה והגדולה בציבור החרדי

קו עיתונות 30 שנה איתכם בכל בית – רשת המקומונים המובילה לציבור החרדי

בני ברק | ירושלים | פתח תקוה | אלעד | בית שמש | חולון - בת ים | חדרה - נתניה | רחובות | צפון | דרום | שרון

בס"ד • העיתון לציבור החרדי בירושלים וביתר עילית • יום רביעי ז' שבט תשפ"א 20/1/21 • גיליון מס' 1215

קו עיתונות

מרן שר התורה הגר"ח קניבסקי שליט"א מורה לבני ביתו:

"החיוב להתחסן חל על כולם"

צדיק גוזר. מרן שר התורה הגר"ח קניבסקי שליט"א (צילום: דוד זר)

מרן שליט"א לבני ביתו: "החיוב חל על כולם - כולל נשים בכל המצבים, מעוברות ומיניקות, אלו הנמצאים בקבוצת סיכון ואלו שאינם בקבוצת סיכון וכי אין לחשוש כלל מתופעות הלוואי של חיסון הקורונה" | **עמ' 10**

"היקפי התמותה במגזר החרדי גבוהים מהממוצע הארצי"

פרויקטור הקורונה בציבור החרדי רוני נומה העריך שכ-15% ממוסדות החינוך החרדיים עדיין נפתחים • 12.000 ילדים חרדים חלו בקורונה בחודש האחרון • 30% מכלל החולים החדשים בקורונה הם חרדים • אחוז החולים הקשים מקרב הציבור החרדי גבוה פי ארבעה מהמגזר הכללי | **עמ' 12**

אריאל קוניק

הולכים להתחסן

אל מול גלי התחלואה ששוברים שיאים בכל יום מחדש עם ריבוי המבודדים, החולים הנאבקים על חייהם ולמרבה הצער גם הנפטרים, שכל אחד מאיתנו מכיר חבר, מכר, ידיד או חלילה בן משפחה שחלה או הלך לעולמו, מתחדדת החובה האנושית והיהודית הבסיסית של כל אחד מאיתנו: ללכת ולהתחסן.

(הטור המלא בעמ' 10)

אבי גרינצייג

דגל אדום

לכו להתחסן! עכשיו!

לפני שניגש לעיסוק בפוליטיקה - זה הזמן להזכיר, לבקש ולהתחנן: אנא, חוסו על חייכם, רחמו על חייהם של בני משפחתכם, של חבריכם, של הוריכם וכמו שהמצב נראה כרגע, אזי חלילה גם על חיי ילדיכם. לכו עכשיו להתחסן. אין שום היתר להימנע מזה.

(הטור המלא בעמ' 15-14)

ח"כ יצחק פינדרוס

כמהרהר אחר השכינה

קו מנחה אחד ניצב לנגד עיניו של כל יהודי ירא שמים - לציית! חונכנו לציית, הורגלנו ולמדנו לציית, וידענו לציית להוראותיהם של גדולי ישראל, מרנן ורבנן שליט"א - גם כשזה לא היה נראה או לא היה מובן, אפילו כשאומר לך על ימין שהוא שמאל, ומקל וחומר כשאומר לך על ימין שהוא ימין.

(הטור המלא בעמ' 10)

הרה"ג שמואל צברי

לנו יש דעת תורה ותו לא!

מרן רבינו שר התורה רבן של ישראל שעליו אנו סומכים בכל ענייני חיינו ודרכינו אלפים ורבבות באים לשאול בעניינים שהינם נוגעים לחייהם הכלליים, ושאלות הנוגעות לחיים עצמם ומקבלים הכרעת רבינו כדברים הניתנים מסיני. ופתאום פה כל איזו דעה של מאן דהוא משבשת ומפקפקת את דעת תורה. הייתכן?!

(הטור המלא בעמ' 10)

פרופ' צבי שמעוני, המנהל הרפואי של ביה"ח לניאדו: "אנשים קורסים בבת אחת" | עמ' 16

מתחם דיפלומטי

אושר הקמת מבנה קבע לשגרירות ארה"ב בירושלים

הוועדה המקומית בירושלים בראשות מ"מ ראש העיר אליעזר ראוכברגר אישרה את הקמת מבנה הקבע לשגרירות האמריקאית בבירה | **עמ' 4**

יחד - קרן לבעלי נכסים

מימון והלוואות לבעלי נכסים ויזמים

051-2280070

עו"ד ומגשרים

צוואות | הוצאה לפועל | נדל"ן | בתי משפט

מאז שנת 2004

עו"ד נועם קוריס

052-6547797

רשכבה"ג מרן שה"ת רבנו

התורם לקרן 'והסירותי מחל

לא ינזק ממ

ובודאי שנכון לקב

לאור דבריו
רשכבה"ג מרן
נפתח בק
מוקד מיוחד ע
ישראל הר
ב'מידה כ

שלא
ממ

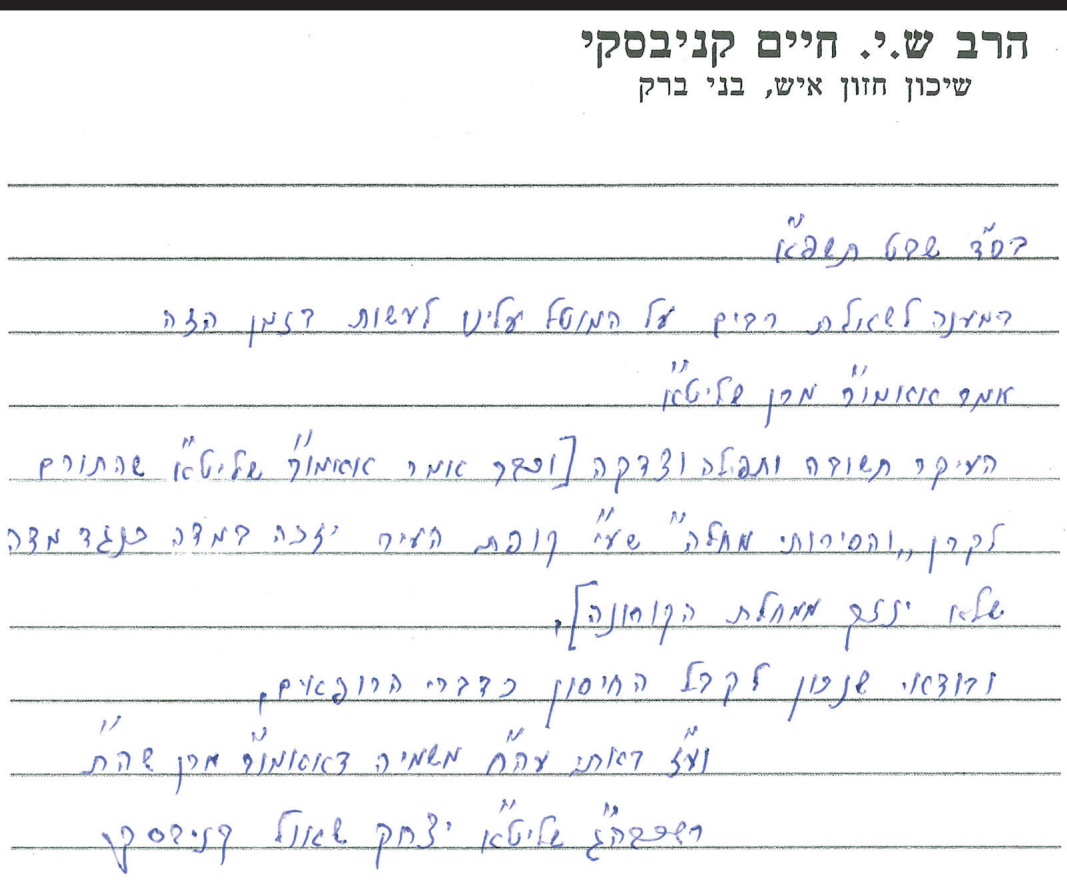

הרב ש.י. חיים קניבסקי
שיכון חזון איש, בני ברק

בס"ד שבט תשפ"א

במענה לשאלת רבים על המוטל עלינו לעשות בזמן הזה
אמר אאומו"ר מרן שליט"א
העיקר תשובה ותפלה וצדקה [וכבר אמר אאומו"ר שליט"א שהתורם
לקרן "והסירותי מחלה" שע"י קופת העיר יזכה במדה כנגד מדה
שלא ינזק ממחלת הקורונה].
ובודאי שנכון לקבל החיסון כדברי הרופאים,
ועל זאת עה"ח משמיה דאאומו"ר מרן שה"ת
רשכבה"ג שליט"א יצחק שאול קניבסקי

בס"ד שבט תשפ"א

במענה לשאלת רבים על המוטל עלינו לעשות בזמן הזה, אמר אאמו"ר מרן שליט"א:

העיקר תשובה ותפלה וצדקה [וכבר אמר אאמו"ר מרן שליט"א שהתורם לקרן "והסירותי מחלה" שע"י קופת העיר יזכה במדה כנגד מדה שלא ינזק ממחלת הקורונה].

ובודאי שנכון לקבל החיסון כדברי הרופאים,

וע"ז באתי עה"ח משמיה דאאמו"ר מרן שה"ת רשכבה"ג שליט"א,
יצחק שאול קניבסקי

39-47-47

הגר"ח קניבסקי שליט"א:

ה מקרבך' שע"י קופת העיר

חלת הקורונה

ל החיסון כדברי הרופאים

הברורים של
שה"ת שליט"א,
קופת העיר
כור רבבות אלפי
וצים לזכות
נגד מידה'

א ינצקו
חלת הקורונה"

בתרומתכם נא לציין: עבור קרן 9000

1-800-3

אחרי שש שנים: כיכר חדשה תאפשר מעבר תח"צ בשכונת רביץ בנווה יעקב

במשך שנים תושבי שכונת רביץ בנווה יעקב סבלו מהעדר תחבורה ציבורית • כעת, בהובלת ראש העיר משה ליאון, מחזיק תיק תחבורה הרב דוד זוהר וסגן רה"ע הרב ישראל קלרמן, הוחלט לתקצב הקמת כיכר חדשה שמאפשרת מעבר של תחבורה ציבורית בשכונה ומהווה בשורה של ממש לתושבי האזור • ראש העיר ירושלים משה ליאון: "אני שמח שאחרי שנים רבות, בזכות הנציגים המסורים, נמצא הפתרון שמאפשר לציבור גדול וחשוב לקבל את שירותי התחבורה המגיעים להם"

מאת: אלי כהן

אחרי שש שנים, הבעיה שליוותה את השכונה מאז הקמתה באה לפתרונה: כבר שנים ארוכות שתושבי שכונת הרב אברהם רביץ בנווה יעקב סובלים מהיעדר תחבורה ציבורית מסודרת שתאפשר להם להגיע ולצאת מהשכונה. הבעיה נוצרה בעקבות כשלים מתמשכים של משרד השיכון והתחבורה שלא יצרו תשתית מתאימה למעבר תח"צ על הציר, שהיה צר מידי למעבר אוטובוסים.

בעקבות כך, תושבי השכונה נאלצו ללכת 2 ק"מ וכ-20 דקות עם מזוודות תיקים עגלות וילדים על מנת להגיע לתחנת האוטובוס הקרובה, גם בימי הגשמים והחום, ובטופוגרפיה קשה של עליה וירידה תלולה.

זעקת תושבי השכונה העסיקה רבות את הנציגות החרדית, הן הארצית והן זו המקומית. מי שנכנס לעובי הקורה בתחילה היה תושב השכונה וסגן ראש העיר הרב ישראל קלרמן שהציף את הבעיה ודחף במשך שנים להגיע לפיתרון.

מי שבירך על המוגמר והביא בסופו של דבר את התוצאה המיוחלת הוא ח"מ העיר ירושלים מטעם דגל התורה, ומחזיק תיק התחבורה הרב דוד זוהר שנרתם לעניין במלוא מרצו, והצליח לגייס את התקציבים הנדרשים על מנת לסייע לתושבי השכונה שחוו סבל מתמשך בעקבות ליקויי תכנון.

כאמור, במהלך השנים נעשו אינספור פניות למשרד התחבורה

בחנוכת הכיכר החדשה

ולמשרד השיכון על מנת להסדיר את הליקוי שפוגע בתושבים כה רבים בשכונה, ומונע מהם שימוש בתחבורה ציבורית, אולם חוסר היציבות המתמשך במערכת הפוליטית מנע את העברת הכספים להקמת כיכר שהייתה אמורה לפתור את הבעיה ולאפשר מעבר של אוטובוסים על הציר.

ראש העיר שזעקתם של תושבי השכונה נגעה לליבו החליט באופן חריג לתקצב את הקמת הכיכר מתקציב עירוני ייחודי שהקצה לכך. ואכן בחודשים האחרונים החלו העבודות להקמת הכיכר בהשקעה של 2 מיליון שקלים, ובימים האחרונים תחבורה ציבורית החלה לעבור בציר ולשמש את תושבי השכונה.

ראש העיר ירושלים משה ליאון: "מדובר במהלך מתבקש לטובת תושבי שכונת רביץ בנווה יעקב שכבר כמה שנים נאלצים ללכת מרחק רב על מנת להשתמש בשירותי התחבורה הציבורית. אני שמח שאחרי שנים רבות, נמצא הפתרון שמאפשר לציבור גדול וחשוב לקבל את שירותי התחבורה המגיעים להם. עיריית ירושלים בראשותי רואה ערך רב בעידוד הציבור להשתמש בתחבורה ציבורית, ולשם כך הובלנו השקעה רבה בפיתוח תשתיות תחבורה מתקדמות בירושלים, אני מתכוון להמשיך להוביל את פיתוח התחבורה הציבורית בירושלים לטובת כלל האוכלוסיות".

מחזיק תיק תחבורה הרב דוד זוהר: "בשנים האחרונות ביקשנו להוביל מהלך של תקצוב בניית הכיכר ע"י משרד התחבורה שכבר אישר את התקציב לכך, אולם בפועל הכסף לא הועבר בגלל אי-היציבות במערכת הפוליטית. אני מודה לראש העיר משה ליאון שהחליט לא להמתין יותר, ולהוביל מהלך של תקצוב בניית הכיכר מכספים עירוניים לטובת התושבים שסובלים כבר זמן רב".

סגן ראש העיר הרב ישראל קלרמן: "במשך תקופה ארוכה שתושבי השכונה שאוכלסו במקום לפני למעלה מ-5 שנים סובלים מהיעדר תחבורה ציבורית. אני שמח שהצלחנו לפתור את הבעיה בעצה אחת עם ראש העיר ששוב הפגין את האכפתיות שלו לתושבי העיר, והחליט לתקצב את בניית הכיכר מכספים עירוניים".

אושר הקמת מבנה קבע לשגרירות ארה"ב בירושלים

הוועדה המקומית בירושלים בראשות מ"מ ראש העיר אליעזר ראוכברגר אישרה את הקמת מבנה הקבע לשגרירות האמריקאית בבירה

מאת: אלי כהן

הוועדה המקומית אישרה בשבוע שעבר שני מתחמים עבור השגרירות האמריקאית בבירה. הוועדה אישרה שתי תכניות לשני מתחמים דיפלומטיים של ארה"ב בירושלים.

התוכניות מציעות שני מתחמים דיפלומטים: 1. הרחבת המתחם הקיים היום בשכונת ארנונה לגודל של 50 אלף מ"ר. 2. במתחם אלנבי, הממוקם בין הרחובות חנוך אלבלק, דניאל ינובסקי ודרך חברון בגודל של 60 אלף מ"ר. כל אחד מהמתחמים כולל מבני משרדים, מגורים וביטחון לעובדים.

בעירייה מציינים כי בכל הנוגע למלון דיפלומט, ובסיכום עם נציגי השגרירות, הוחלט כי המבנה לא יפונה עד למציאת פתרון ראוי לדיירי המבנה.

מספר הקומות מותאם למדיניות התכנון לשכונות הצמודות; 10 קומות כלפי דרך חברון ועד 5 קומות ביתר המתחמים.

העברת המתחמים הדיפלומטים במלואם

בישיבת הוועדה המקומית לתכנון ובניה

לירושלים, בירת ישראל, הנה מהלך חשוב ומשמעותי למדינת ישראל. בעירייה מקווים כי בעקבותיו יצטרפו למהלך מדינות נוספות. את התכנית המלאה ערך משרד האדריכלים יגאל לוי.

ראש העיר ירושלים, משה ליאון, בירך על אישור התכנית בוועדה: "זהו רגע היסטורי ומרגש המתרחש על רקע השינוי המדיני שאנו חווים בימים אלה עם הסכמי השלום המבורכים. אני סבור כי הצעד הנוסף של העצמת מתחמי השגרירות בירושלים, והמשך העברתה לבירה היא סנונית ראשונה לנציגויות נוספות שיעתיקו את מקומן לבירה. השגרירות במתחם אלנבי, צפויה להיבנות על ציר הרכבת הקלה ולהגביר את פיתוחה של העיר למען תושביה, וזאת בהמשך לתכנית האב בתלפיות שאושרה זה מכבר".

מ"מ ראש העיר ויו"ר הוועדה המקומית לתכנון ובנייה אליעזר ראוכברגר מסר לאחר שהעביר את התוכנית פה אחד בוועדה: "אני שמח שנפל בחלקי לעמוד בראש הוועדה ולנהל את הדיון באישור התב"ע לשגרירות ארצות הברית בירושלים. זהו מהלך חשוב ביותר והיסטוריה עבור מדינת ישראל בכלל וירושלים בפרט. אני מברך את כל חברי הוועדה שאישרו את התוכניות פה אחד, ומקווה שהשגרירות תיבנה בהקדם האפשרי. אני כיו"ר הוועדה מעניק מסלול ירוק ומהיר לכל הנדרש כדי שזה יקרה".

קו עיתונות
רשת השבועונים המקומית המובילה והגדולה בציבור החרדי
בעיות הפצה?
טל': 03-5796643, פקס: 03-5796645
לפרסום בלוח מזל וברכה
03-6162228
לפניות למערכת: avig@kav-itonut.co.il
המערכת אינה אחראית על תוכן המודעות
פניות לוועדה הרוחנית יש לשלוח לת.ד. 2106

מו"ל ויו"ר דירקטוריון: אריאל קוניק
עורך ראשי: ינון פלח
מנהל מערכת: שלומי שטרן
מנהל לוח מזל וברכה: יאיר קורנפלד
כתבים ומשתתפים:
אבי גרינצייג, מנדי קליין, אלי כהן, יחיאל חן, חיים רייך, יוסף טולידנו, יונתן בירנבוים
צרכנות ומשפחה: הילה פלאח

מחלקת מכירות:
חזקי פרקש
מכירות לוח: שרית אסרף
גרפיקה:
מיכל ירחי, שרה מור, אורטל ימינך, מלי מתתוב
צלמי מערכת:
עוזי ברק, יוסי שחר, פוטו ציון, בועז בן ארי
מו"ל: קו עיתונות דתית בע"מ
הדפסה: גרפופרינט בע"מ

משרדים ראשיים:
דרך בן גוריון 19 ב"ב
ת.ד. 2106
טל: 03-5796643,
פקס: 03-5796645
Office@kav-itonut.co.il

קול העיר בני ברק | השבוע בירושלים | השבוע באלעד | השבוע בפתח תקוה | השבוע בחולון בת ים | השבוע ברחובות | השבוע בבית שמש | ביזנס ארצי | מזל וברכה הלוח הארצי | כל ישראל | כל הזמן

אתם שואלים 8
משרד הבריאות עונה

והשבוע על:
תפילה למתחסנים, קיצור בידוד ותעודת מתחסן

» מי זכאי לקבל בדיקת קורונה?

בעוד בעבר היה ניתן לבצע בקופות החולים בדיקות קורונה ללא הפניה, עקב מצב התחלואה ומספר הבדיקות הגבוה בשבועות האחרונים, ובשאיפה לקצר את זמן ההמתנה למתן תשובה, על פי הנוהל המעודכן, ההתוויה הניתנת ע"י קופות החולים לביצוע בדיקה היא למי שחש תסמינים, לאנשים ללא תסמינים שבאו במגע עם חולה מאומת, או מי ששוהים בבידוד ומעוניינים לקצרו מ-14 ל-10 ימים בכפוף לשתי בדיקות שליליות בהפרש של 24 שעות ביניהן כאשר הבדיקה השניה צריכה להתבצע ביום ה-9.

» מה קובעות ההנחיות החדשות בנוגע לסגר?

החל מיום שישי, 8.1.2021, הוטל סגר כללי במסגרתו ניתן לצאת מהבית למרחק של עד 1,000 מטרים ובתחום מקום המגורים בלבד, ואין לשהות בבית מגורים של אדם אחר. עם זאת, ניתן להתרחק מהבית במקרים חריגים כגון: לצרכי עבודה שהותרה, ספורט יחידני, להשתתפות בחתונה, ברית או הלוויה, ולצורך בדיקות קורונה וקבלת חיסונים. הרשימה המלאה של ההיתרים ליציאה מעבר למגבלת 1,000 מטרים מפורסמת באתר משרד הבריאות.

» מה בנוגע להתקהלות לצורך אירועי שמחה, תפילות ולימודים?

ככלל יש להימנע מכל התקהלות. מותרת התקהלות של עד 5 אנשים במבנה ושל עד 10 אנשים בשטח פתוח, וכפועל יוצא מכך תפילות במניין יתקיימו רק בשטח פתוח. יש להקפיד על מרחק של 2 מטרים ועטיית מסכה גם בחללים סגורים ציבוריים.

חתונה, ברית, או להבדיל לוויה - מותרת התקהלות של עד 10 אנשים במבנה ועד 20 בשטח פתוח, של קרובי משפחה מדרגה ראשונה בלבד. אין היתר לקיים התקהלויות בקפסולות או במספר קבוצות.

לא ניתן לקיים לימודים בכל מוסדות החינוך, למעט במסגרות של החינוך המיוחד. ישיבות או מוסדות חינוך בהן יש פנימיות, הלימודים ממשיכים כרגיל אך התלמידים לא יכולים לצאת במהלך הסגר מהמוסד החינוכי.

» האם משך הבידוד קוצר?

משך הבידוד הינו 14 יום, אך ניתן לקצרו לעשרה ימים בכפוף לשתי בדיקות שליליות במרווח של לפחות יממה בין אחת לשנייה כאשר הבדיקה השניה מתבצעת ביום ה-9.

» האם ניתן לצאת מבידוד לשם ביצוע בדיקת קורונה או חיסון נגד קורונה?

לבדיקת קורונה מותר. לחיסון קורונה אסור.

» האם כל מי שמבצע בדיקת קורונה חייב להיכנס לבידוד?

לא. רק מי שנחשף לחולה מאומת, חזר מחו"ל, או שעבר בדיקה עקב תסמינים נדרש לשהות בבידוד, אולם מי שערך בדיקה ללא שנחשף לחולה, לא חזר מחו"ל או שאינו חש בתסמינים, לא נדרש לבידוד. מי שעבר בדיקה עקב תסמינים - אם תוצאת הבדיקה שלילית אינו חייב בבידוד.

» מה דינו של מפר בידוד והאם עליי לדווח על מפר בידוד לרשויות?

הפרת בידוד הינה עבירה פלילית שבצידה עונש מאסר או קנס כספי, אולם מעבר לכך, הפרת בידוד עלולה לסכן חייו של אדם אחר ועל כך נאמר: 'ונשמרתם מאוד לנפשותכם'. בנוגע לשאלת ההודעה לרשויות, הואיל ומדובר בסכנת נפשות שעלולה לגרום אף למוות ל"ע, פסקו רבנים ומורי הוראה כי חובה לדווח לרשויות על מפרי בידוד.

» מי שנמצא חיובי לקורונה בין המנה הראשונה לשנייה של החיסון, האם מקבל את המנה השנייה?

על פי הוראת משרד הבריאות, מי שחלה בקורונה לאחר קבלת המנה הראשונה של החיסון, לא יתחסן במנה שנייה.

» מה קורה במצב שאיני יכול להגיע בחלוף 21 יום לקבלת המנה השנייה?

מועד קבלת המנה השנייה בחיסון נגד נגיף הקורונה הינה בחלוף 21 יום ממועד קבלת המנה הראשונה. עם זאת, מי שלא קיבל בחלוף 21 יום יוכל לקבל זאת גם לאחר מכן אך יש לבצע זאת בהקדם האפשרי.

» מתי מתחיל החיסון להשפיע?

7 ימים לאחר קבלת המנה השנייה.

» מי זכאים להתחסן?

בהתאם להנחיות משרד הבריאות זכאים להתחסן אנשים מגיל 45 ומעלה, צוותי הוראה, סגלים רפואיים ועובדי בריאות, ארגוני הצלה, חולים הסובלים מדיכוי חיסוני קשה כגון: מושתלי איברים, מושתלי מח עצם, חולים אונקולוגיים כולל בני ביתם ומטפליהם, מטפלים צמודים בקשישים או מטב"ים.

» האם ישנן הקלות למתחסנים במנה השנייה?

תעודת מתחסן מונפקת ע"י משרד הבריאות 7 ימים לאחר קבלת המנה השניה. התעודה מקנה פטור מבידוד. גם מחוסנים שקיבלו תעודת מתחסן צריכים לשמור על כללי הריחוק הפיזי, עטיית מסיכה והגבלת התקהלות.

» האם המוטציות הבריטית והדרום אפריקאית עלולות לפגוע ביעילות החיסון?

על פי המידע שיש בידינו כעת, ככל הנראה החיסון יעיל גם כנגד המוטציות.

» פורסם שמדינת ישראל מעבירה לחברת פייזר מידע על המתחסנים, האם קיים חשש שיועבר מידע פרטי על מתחסנים?

לא. ישראל מחויבת לשמירה על פרטיות מלאה של אזרחיה. שום מידע אישי על אף אזרח בישראל לא עובר אלא רק נתונים סטטיסטיים כלליים בלבד.

» האם יש תפילה מיוחדת הנאמרת בעת קבלת החיסון?

גאב"ד דרכי הוראה הגאון רבי אשר וייס פסק כי מי שלוקח את החיסון צריך לומר את נוסח ברכת הרפואה: 'יהי רצון מלפניך ה' אלוקי, שיהא עסק זה לי לרפואה כי רופא חינם אתה'.

» מי שהחלים מקורונה צריך להתחסן?

בשלב זה מחלים נחשב מוגן לפרק זמן שטרם הוגדר, ולכן לא יחוסן למעט בבתי אבות ומרכזים גריאטריים.

נשמעים להנחיות
נזהרים בקדושת החיים

קו המידע-מטה ההסברה למגזר החרדי
03-509-7000

משרד הבריאות
לחיים בריאים יותר

"עיר מלוכה": ילדי ירושלים נהנים מעולם של תוכן תרבותי יהודי עשיר והיסטורי גם בסגר

מחזית תיק תרבות תורנית ח"מ העיר הרב דוד בלומנשטוק מדגיש כי "לצד הסיפוק הרב על הפעילות הענפה למען התושבים עד כה הודות לרה"ע, באגף שוקדים ביתר שאת על מגוון פעילויות שיותאמו לכללי הסגר המהודק"

מאת: אלי כהן

באגף לתרבות תורנית בעיריית ירושלים קשה להביט לאחור ולנסות לסכם את כל היש הגדול ממנו נהנים כלל התושבים בכל רחבי השכונות הודות לפעילות הברוכה והמגוונת לכלל השכבות, בעיקר בגלל סיבה אחת - עומס העשייה הברוכה. באגף אין רגע דל בכל ימות השנה, גם בימי שגרה, ובטח כשמדובר בתקופה כל כך מאתגרת, בה נדרש להביא פתרונות יצירתיים מחוץ לקופסה בכדי להעניק תוכן תרבותי מושלם לכולם בימי קורונה, ושם מעדיפים להביט כל הזמן קדימה, מבלי לפספס אף רגע בשל הצורך לסכם שעות יפות.

אם נציץ רק לתקופה האחרונה, נגלה כי בין שלל הפעילויות המדהימות מבית האגף לתרבות תורנית ביוזמתו של הרב בלומנשטוק, חולקו אלפי חבילות שי לילדים לרגל ימי החנוכה בכל סניפי 'בנערינו' - ירושלים הפזורים ברחבי שכונות העיר בשילוב מסיבות חנוכה לטובת ילדי המתמידים. כזכור בתקופה האחרונה הושקה במעמד מרגש תוכנית הגג "בנערינו - ירושלים" ע"י חבר המועצה הרב דוד בלומנשטוק מחזיק תיק תרבות תורנית ובסיועו של ראש העיר מר משה ליאון שנרתמו לטובת העניין לסייע לילדי המתמידים ברחבי השכונות בירושלים במעטפת דרבון ועידוד הלימוד המשותף בשעות הערב. התוכנית בנשיאות הגאון הגדול רבי דוד כהן שליט"א חבר מועצג"ת וראש ישיבת חברון ובהכוונת רבני השכונות, מאגדת בתוכה את כל פעילות המתמידים ברחבי העיר ירושלים ועושה גדולות ונצורות לטובת ילדי ירושלים.

לשלל הפעילויות קדמו שבועות ארוכים של הכנה מרובה בהם שקדו בארגון "בנערינו - ירושלים" על הכנת התכניות לכל הסניפים ברחבי השכונות בעיר, כאשר בנקודות נמסרו שיעורים מרתקים בנושא קדושת ימי החנוכה והשפעתם לכל ימות השנה, כאשר אף שרו עם הילדים שירי הודאה בזמר וצליל בליוי כלי נגינה, וכן חולקו חבילות שי לכל ילד. בנוסף בימים אלו, גם בסגר, נהנים ילדי ירושלים מאלבום מדבקות מיוחד "עיר מלוכה" ובו תוכן יהודי עשיר והיסטורי עם חידות נושאות פרסים ושלל הפתעות.

יצויין כי כחלק מפעילות הקודש של "בנערנו" לעידוד לימוד התורה בקרב ילדי המתמידים, זכתה להיכנס קבוצה מובחרת מתוך חבורת המתמידים למעונו של מרן הגאון הגדול ר' ברוך מרדכי אזרחי שליט"א חבר מועצג"ת וראש ישיבת עטרת ישראל אשר בחן את הילדים, כשלאחמ"כ זכו לשמוע מפי קדשו דברי ברכה וחיזוק לימים אלו, בנוסף לבחורים ששהו בישיבות לפי מתווה הקפסולות נערכו הרצאות ומסיבות חנוכה וחולקו מאות מארזי הוקרה לבחורים כהוקרה על עמלם הגדול בזמן חורף.

כמו"כ נערכו אירועים מיוחדים ברחבי השכונות לבחורי הישיבות ההוגים בתורתנו הקדושה כל ימות השנה, אשר התקיימו במעמד רבני השכונות, על פי כללי והוראות משרד הבריאות, וכן נערכו מעמדי הסיומים בשילוב מסיבות חנוכה, כשהשיא היה האירוע המרכזי של איחוד בני הישיבות בהשתתפות בעלי מנגנים, אשר הועבר בשידור חי לכלל בתי הכנסיות, כאשר את המשא המרכזי נשאו חברי מועצת גדולי התורה מרן הגרב"מ אזרחי שליט"א ומרן הגר"ד כהן שליט"א ולאחריהם יו"ר דגה"ת ח"כ הרב משה גפני, מ"מ ר"ע ירושלים הרב אליעזר ראוכברגר ומחזיק תיק תרבות תורנית הרב דוד בלומנשטוק. כמו"כ נערכו אירועים והקרנות מיוחדות ומגוון פעילויות מיוחדות למשפחות, נשים ונערות במנהלים הקהילתיים ברחבי העיר.

מחזיק תיק תרבות חבר המועצה הרב דוד בלומנשטוק אומר כי "בעוד אנו עסוקים בליצור עוד ועוד עבור התושבים, זהו הרגע להודות לראש העיר משה ליאון שדלתו פתוחה לרווחת תושבי ירושלים וציבור בני התורה בכל עת ואשר בחסותו נערכו כלל הפעילויות בהתחשב בימים המאתגרים בהם אנו עומדים. באגף לתרבות תורנית נמשיך בס"ד לדאוג לעוד אירועים והפקות תרבות ותוכן יהודי טהור לכל הגילאים, כפי הכללים הנדרשים ואנו שוקדים על מגוון רעיונות שיותאמו לכללי הסגר. אני שמח שלמרות הקשיים הגדולים אנו מצליחים לעמוד במשימה לטובת תושבי העיר ירושלים".

חלק מפעילות האגף לתרבות תורנית

על שופטי בג"ץ לקיים דיון חוזר ולבטל את ההחלטה לכפות הכנסת חמץ בבתי החולים

בעניין אחר כותב הרב מילר: "דווקא בימים של סגר אפשר לראות את עם ישראל בתפארתו ביתר שאת, כשהמוני מתנדבים עמלים מסביב לשעון כדי לספק אוכל לקשישים ומבודדים, ולסייע להם בכל הנצרך להם"

מאת: אלי כהן

בעקבות הפסיקה השערורייתית של בג"ץ, והניסיון לכפות על בתי החולים ברחבי הארץ שיאפשרו להכניס חמץ לשטחיהם, יצא אתמול יו"ר ארגון החסד הרפואי 'ורפא ירפא', הרב חיים מילר במכתב למתנדבי הארגון ולראשי ארגוני החסד המקבילים, בקריאה נרגשת להקים קול מחאה מצד העוסקים בצרכי ציבור באמונה, ולדרוש פה אחד משופטי בג"ץ שיקיימו דיון חוזר ויבטלו את ההחלטה המקוממת שהתקבלה בימים האחרונים.

"אחי ורעיי, ראשי ארגוני החסד הרפואיים וחבריי בארגון 'ורפא ירפא' העושים לילות כימים למען החולים בבתי החולים ובקהילה", כתב הרב מילר במכתבו הנרגש, "ההחלטה שקיבל בית המשפט היא החלטה המסכנת חיי אדם. ביודעינו ובמכירינו אנו עוסקים, יהודים יראים ושלמים שעלולים להדיר כעת את רגליהם מבתי החולים בימי הפסח, גם אם יזדקקו לטפולים רפואיים דחופים חלילה וחלילה.

"זאת החלטה שדוחה את עם ה' ונחלתו מבתי הרפואה ברחבי הארץ, וכדי ביזיון וקצף", הוסיף הרב מילר, "אם חשבנו שההתפרקות המואצת מעיקרי היהדות ומערכיה תיעצר כמדובר במוסדות רפואיים, מסתבר שאין קו אדום כלשהו שיכול לעצור את המרוץ של בג"ץ לאותו יעד נכסף של מדינה המשוחררת חלילה וחלילה מכל עול תורני או מסורתי".

במכתב מציין הרב מילר בהתרגשות רבה את רוח ההתנדבות והמסירות של מתנדבי 'ורפא ירפא' ושאר ארגוני החסד הגדולים והקטנים, שכולם כאחד מתאגדים בימים אלו ועושים מאמצים כבירים, כדי שלא יישאר יהודי רעב, וכדי שכל קשיש וקשישה יקבלו מנת מזון מבושל מדי יום, לוודא שיש להם שמיכות ותנורים, וכל ציוד בסיסי אחר.

"דווקא בימים של סגר אפשר לראות את עם ישראל בתפארתו ביתר שאת, כשהמוני מתנדבים עמלים מסביב לשעון כדי לספק אוכל לקשישים ומבודדים, ולסייע להם בכל הנצרך להם".

כמו כן מציין הרב מילר כי בימים האחרונים זכה לסייר במוקדי ההתחסנות של הקופות השונות, והיה עד לעבודת הקודש שמבצעים אנשי הרפואה, כשלימינם עומדים מתאמי קשרי הקהילה החרדיים, העובדים מטעם הקופות השונות, ודואגים שכל מי שנמצא בקבוצת סיכון יוכל להתחסן בהקדם, ולא ייפול חלילה בין הכיסאות, בהמתנה למשלוחי החיסונים הבאים.

"על כל אלו ועוד", מסכם הרב מילר", אני מברך אתכם ואת כל העוסקים במלאכת הקודש, שנזכה כולנו לקבל את פני משיח צדקנו בשמחה ובבריאות שלמה".

ביקור בהדסה

"אתם עושים עבודה נפלאה, אני מחזק את ידיכם"

ראש העיר ירושלים משה ליאון, הגיע לביקור מיוחד במחלקת הקורונה העמוסה בהדסה עין כרם, מלווה בסגן מנהל בית החולים ד"ר ינון בודה ומנהלי המחלקה

מאת: אלי כהן

בביקור ראשון מסוגו, זכה ראש העיר ירושלים, משה ליאון, להיכנס אל תוך אחת ממחלקות הקורונה העמוסות ביותר בישראל - בהדסה עין כרם.

ראש העיר, אשר חוסן במנת החיסון השנייה לפני למעלה משבוע ונחשב למחוסן ובטוח, הביע רצונו להכיר מקרוב את עבודת הצוותים בהדסה עין כרם הנמצאים תחת עומס רב בטיפול במעל 130 חולי קורונה, מרביתם מורכבים וקשים, חלקם במצב קריטי ומונשמים.

אל ראש העיר התלוו סגן מנהל בית החולים ד"ר ינון בודה, מנהלי המחלקה פרופ' דרור מבורך והאחות הראשית הדס ספיר וכן ישראל ירט, מנהל מחוז ירושלים בארגון עזר מציון.

ראש העיר ירושלים, משה ליאון: "זהו אירוע קשה מאוד. במעט הזמן ששהיתי במחלקה ראיתי במו עיניי את ההרסניות שבנגיף ואני מעריך כל רופא, אחות או מתנדב שמתמגנים ונכנסים פנימה מספר פעמים ביום, לטפל בכל כך הרבה חולים. אין כמו מראה עיניים כדי להמחיש זאת.

כל הכבוד גדול להדסה ולמתנדבי עזר מציון הנכנסים מדיי יום למחלקות, אתם עושים עבודה נפלאה. אני קורא לכולם, בואו להתנדב".

בשיחתו עם מנכ"ל הדסה, פרופ' רוטשטיין, הביע ראש העיר את תמיכתו במאבק של בתי החולים הציבוריים בישראל והבהיר כי הם מחזיקים ומחזקים את ירושלים.

חושבים על חופשה בפסח?

הזדרזו והזמינו עכשיו את חופשת הפסח שלכם

ותהנו ממבצעים מיוחדים!

בואו למנרה לודג'

בית הארחה באוירה קיבוצית לחובבי הנוף, הטבע והאקסטרים

ארוחת בוקר מפנקת בחדרים | חדרי התכנסות | טרקטור רכבת | פינות פיקניק | מסלולי אופניים |
חדש במנרה: מתחם טיפוס של רשת iClimb בעל מבחר רחב של קירות בהובלה, קירות באבטחה אוטומטית וקירות בולדר, מתחם נינג'ה, מתאים לכל הגילאים ולכל הרמות -ממתחילים ועד מקצוענים.

נשמעים לתקן התו הסגול

התקשרו עכשיו והזמינו את חופשתכם

מנרה לודג'
לינה, טיפוס ואקסטרים עם אחיזה בטבע

קיבוץ מנרה 04-6908209 | 04-6908198 www.manaralodge.co.il

קו מחשבה

מראות קשים: אלמונים פרצו לשני בתי כנסת בפ"ת וביזו את ספרי התורה

כשהגיעו הגבאים של בתי הכנסת 'אהבת דניאל' ו'חן הצפון' ביום שני בבוקר אל בתי הכנסת, הם נחרדו לגלות שאלמונים פרצו למקום, גנבו כלי כסף וכסף מזומן מקופות הצדקה, וחמור מכך - ביזו את ספרי התורה והשליכו אותם לרצפה

מראה בית הכנסת המחולל

ח"כ אוריאל בוסו

הרב ישראל פרידמן בביהכנ"ס

פנים בית הכנסת

מאת: אלי כהן

זעזוע: בלילה שבין ראשון לשני, פרצו אלמונים לשני בתי כנסת בפתח תקווה, ביזו את ספרי התורה והשליכו אותם אל הרצפה, ובנוסף גנבו כלי כסף וכסף מזומן מקופות הצדקה הממוקמות במקום.

מהמשטרה נמסר כי היא פתחה בחקירה בגין חשד להתפרצות לשני בתי כנסת, הלילה, סמוך לצומת סגולה בפ"ת. על פי הודעת המשטרה, "מהמקום נגנבו כלי כסף וכסף מזומן מהקופות במקום".

ראש העיר, רמי גרינברג, הפיץ תמונות מהפריצה הנפשעת ומחילול ספרי התורה וקרא להעמיד את הפורצים לדין. "לצערי", כתב ראש העיר, "נחשפנו הלילה למראות קשים לאחר שנפרצו שני בתי כנסת בעיר, אהבת דניאל וחן הצפון. כפי שניתן לראות בתמונה המצורפת, הפורצים לא הגיעו לסיפוק מלקיחת הממון אלא גם ביזו ספרי תורה".

ראש העיר הוסיף: "מעשה כזה לא יכול לעבור לסדר היום, ועל כן גורמי הביטחון בעיריית פתח תקווה יחד עם המשטרה, יעשו כל שניתן כדי להביא את הפורצים הנאלחים לדין".

השר לענייני ירושלים ומורשת, הרב רפי פרץ, הגיב גם הוא למראות ואמר: "מזועזע מהפריצה לבתי הכנסת בפ"ת. מראות של ספרי תורה זרוקים על הרצפה, חילול בתי הכנסת, הם מראות נוראים ומזעזעים. מעשים שלא יכולים לעבור לסדר היום".

ח"כ אוריאל בוסו הגיע לזירת האירוע בפתח תקוה נפגש עם הגבאים במקום ואמר בכאב: "כתושב העיר בפרט וכיהודי מאמין בכלל, חובתנו להביע מחאה נוכח אירועים מהסוג הזה. אני מאמין שהצוות המקצועי שהגיע למקום ייקח את הממצאים ויגיע לפורעים על מנת למצות איתם את הדין".

ח"כ ארבל הגיב אף הוא למעשה הנפשע ואמר: "המראות הקשים משכונת חן הצפון בפתח תקוה מזכירים ימים אפלים בהיסטוריה. אני סמוך ובטוח כי רשויות אכיפת החוק יעשו הכל בכדי לשים את ידם על הפורעים הארורים שביזו את כבוד התורה".

הרב ישראל פרידמן יו"ר יהדות התורה בפתח תקוה מסר כי "התמונות מחילול בתי הכנסת פוצעות כל מי שלב יהודי בקרבו וכי העובדה שמדובר בכמה בתי כנסת מעידה שיש כאן מעשה מחושב ומתוכנן. העיר פתח תקווה מתאפיינת בסובלנות ובחיים משותפים של מגזרים רבים וכל מעשה נפשע שכזה יוצר מחלוקת וקיטוב דווקא בימים אלו שנדרש מאיתנו להרבות באחדות ואהבה".

ראובן יוסופוב, ראש המועצה הדתית פ"ת, אמר בתגובה לחילול בתי הכנסת: "כל הקווים האדומים נחצו. הלילה נפרצו שני בתי כנסת בעיר, נחשפנו למראות מזעזעים, כואב שזה קורה כאן בארץ ישראל. כולי תקווה שגורמי האכיפה ישימו ידם על מחללי בתי הכנסת. ראש העיר רמי גרינברג והמועצה הדתית בראשותי, תדאג כבר היום לסייע ככל שניתן בשיקום וסיוע לקהילות ולגבאים ככל שניתן".

הארגון העולמי של בתי הכנסת הביע זעזוע עמוק: "בימים בהם בתי הכנסת סגורים ומסוגרים עקב המגיפה האיומה – החליט מאן דהו לחלל את הקודש במקום בו מתכנסים ישראל לשפוך שיחם לפני בורא עולם. בימים בהם אנו כמהים ומייחלים כבר לרגע בו נוכל לחזור ולשוב אל בתי הכנסת - דווקא במדינת היהודים חוללו ספרי התורה במקום הקדוש והמיוחד עבור כל יהודי ויהודי. אנו קוראים למשטרת ישראל להתייחס לאירוע זה בחומרה ולפעול באופן מיידי לאיתור הפורץ על מנת להעביר מסר ברור כי על פגיעה מסוג לא ניתן לעבור לסדר היום והדין ימוצה באופן מלא עם הפוגעים".

שייקה חשמל ואביזרי רכב
טל: 077-4044395
לרגל שיפוצים ברחבת העסק
פריטים מתצוגה
במחירים זולים במיוחד!
מצברים
תוספים לדלק
בוסטרים
כימיקלים
שמנים
קומפרסורים
קו מחשבה
רק אצל שייקה
שימו לב הכתובת החדשה: רח' חיד"א 27 ב"ב, מול עזרה למרפא

מזל וברכה
מבית קו עיתונות
כל המתווכים וכל המעסיקים יודעים...
לוח מזל וברכה
זה הלוח הכי חזק במגזר החרדי !
עשרות אלפים מצאו פרנסה
עשרות אלפי דירות נמכרו ו/הושכרו
עשרות אלפי משפחות יצאו לחופשה
עשרות אלפי מכוניות החליפו ידיים

בשביל הצלחה מובטחת
התקשרו עכשיו 03-6162228

חן ארז
ייצור ג'ימבורי והקמת משחקיות

מתקני פעילות לקטנטנים

לגנים, למוסדות ולבתים

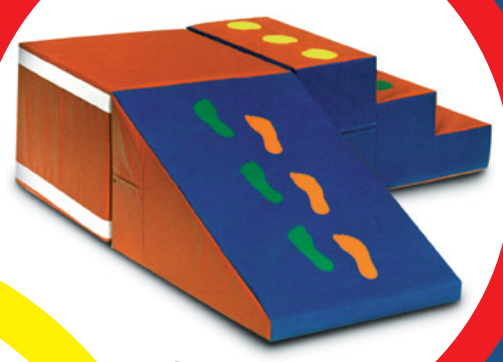

מערכת טיפוס גלישה

נדנדות לקטנטנים

בריכת כדורים

מחפשים מוצרים דומים? או לגילאים גדולים יותר? מעולה! יש לנו מבחר עצום! התקשרו, בררו והזמינו את המוצרים שהכי מתאימים לכם!

כי כולנו רוצים את הטוב ביותר לילדינו!

בואו לבחור את המתקנים שהכי מתאימים לכם ולילדיכם!

מתקנים שיעצרו בהתפעלות, הנאה וכוחות הדמיון שלהם...

- ניתן להזמין מוצר בודד או להרכיב חבילה של מספר מוצרים!
- מתאים לבית | לחצר | לגני ילדים | למשחקיות | לפיזיוטרפיסטים ולתרפיסטים ועוד...

קו מחשבה

התקשרו והזמינו עכשיו! חן ארז

050-7431335 | 1599-500-808

מרן שר התורה הגר"ח קניבסקי שליט"א מורה לבני ביתו:

"החיוב להתחסן חל על כולם"

מרן שליט"א לבני ביתו: "החיוב חל על כולם - כולל נשים בכל המצבים, מעוברות ומיניקות, אלו הנמצאים בקבוצת סיכון ואלו שאינם בקבוצת סיכון וכי אין לחשוש כלל מתופעות הלוואי של חיסון הקורונה"

מאת: מנדי קליין

על רקע התחלואה הגוברת בציבור החרדי ומספרם של החולים קשה המאושפזים בבתי החולים וזקוקים לרחמי שמים מרובים, הורה השבוע מרן שר התורה הגר"ח קניבסקי שליט"א לבני ביתו לפרסם כי יש חובה ללכת ולהתחסן וכי החיוב חל על כולם – כולל נשים בכל המצבים, מעוברות ומיניקות, אלו הנמצאים בקבוצת סיכון ואלו שאינם בקבוצת סיכון. מרן הגר"ח שליט"א אמר כי אין לחשוש כלל מתופעות הלוואי של חיסון הקורונה.

דבריו של מרן הגר"ח קניבסקי שליט"א, נמרו בעקבות הניסיונות בימים האחרונים להפיץ דברים מסולפים במו של מרן שר התורה כביכול אין ללכת להתחסן או לכל הפחות להמתין עד שיראו את השפעת החיסונים על אלו שכבר התחסנו. בהוראתו הדגיש מרן שר התורה כי כבר כעת כל מי שביכולתו ללכת ולהתחסן שילך ויקדים לקבוע תור.

בתחילת השבוע פירסם בנו חביבו של מרן שר התורה, מורנו הגאון האדיר רבי יצחק שאול קניבסקי שליט"א מכתב בו מורה מרן הגר"ח שליט"א להתחסן כדברי הרופאים.

במכתבו כותב הגרי"ש: במענה לשאלת רבים על המוטל עלינו לעשות בזמן הזה אמר אאמו"ר מרן שליט"א: העיקר תשובה ותפילה וצדקה (וכבר אמר אאמו"ר שליט"א שהתורם לקרן והסירותי מחלה של קופת העיר יזכה במידה כנגד מידה שלא יינזק ממחלת הקורונה. ובוודאי שנכון לקבל החיסון כדברי הרופאים".

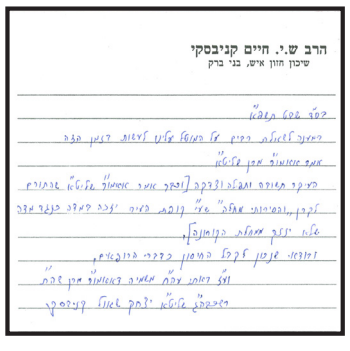
הרב ש.י. חיים קניבסקי
שיכון חזון איש, בני ברק

הרבנית קולודצקי, בתו של מרן שליט"א, פנתה אף היא בשמו של אביה שר התורה אל נשות החינוך בציבור החרדי ואמרה: "הגענו לשלב בו הקדוש ברוך, שלח רפואה למכה. כמו תמיד יש שחוששים מפני החיסונים החדשים, אבל בשביל זה יש לנו את גדולי ישראל. הרבנים הורו לנו ללכת ולהתחסן וכולנו עושים זאת".

הרבנית סיפרה: "גם אני הלכתי לשאול את אבי מורי, ואמר לי ללכת להתחסן. לבשתי בגדי שבת, אמרתי 'הריני הולכת לקיים מצוות ככל אשר יורוך' והלכתי. בשעת החיסון אמרתי את נוסח התפילה 'שיהיה לי עסק זה לרפואה, כי רופא חינם אתה' הבטחתי לומר לאחר מכן נשמת כל חי וב"ה הכל בסדר ואנחנו מחכים לחיסון הבא. זו ההשתדלות שלנו".

צדיק גוזר. מרן שר התורה הגר"ח קניבסקי שליט"א (צילום: דוד זר)

אריאל קוניק

הולכים להתחסן

אל מול גלי התחלואה ששוברים שיאים בכל יום מחדש עם ריבוי המבודדים, החולים הנאבקים על חייהם ולמרבה הצער גם הנפטרים, שכל אחד מאיתנו מכיר חבר, מכר, ידיד או חלילה בן משפחה שחלה או הלך לעולמו, מתחדדת החובה האנושית והיהודית הבסיסית של כל אחד מאיתנו: ללכת ולהתחסן.

זהו צו השעה הפנימי. זוהי חובה שהיא זכות עבורנו. מוטלת עלינו אחריות אישית ואחריות ציבורית מתוך ערבות הדדית. אחריות אישית לעצמנו, לבני משפחתנו, להורים, לסבים והסבתות, לילדים ולנכדים, לשכנים ולמכרים. אחריות ציבורית לקהילה שבה אנו חיים, לחיים הציבוריים שכולנו משתוקקים שיחזרו לקדמותם, ושחלילה לא נחלה בעצמנו ולא נגרום לאחרים ולמשפחתנו לחלות.

אם כל אחד מאיתנו קובע עוד היום תור לקבלת החיסון, תוך פרק זמן לא ארוך נוכל לחזור לשגרת החיים. זהו אינטרס משותף של כולנו בכדי שייפתחו בתי הכנסת, תלמודי התורה, הכוללים, אולמות האירועים ובתי העסק. העולם הרוחני והגשמי של כל אחד מאיתנו בנפרד ושל כולנו כציבור, תלוי במעשה שכל אחד מאיתנו יעשה או לא יעשה.

גדולי ישראל קבעו נחרצות לנקוט ב"קום ועשה". מיטב הרופאים אומרים כי זוהי התרופה היחידה לקורונה. אין לנו את הפריבילגיה לנקוט ב"שב ואל תעשה". אחרי ששומעים את דבריהם, לאף אחד מאיתנו לא צריכים להיות ספקות ולבטים. יש לנו את האפשרות להוות דוגמא אישית לסובבים אותנו, ובעיקר לילדינו, למען הדור הבא.

האמת הפנימית של כולנו היא כל כך פשוטה: הולכים להתחסן, כולנו, למען כולנו, עכשיו ומיד.

הכותב הוא מו"ל קו עיתונות

ח"כ יצחק פינדרוס

כמהרהר אחר השכינה

קו מנחה אחד ניצב לנגד עיניו של כל יהודי ירא שמים - לציית! חונכנו לציית, הורגלנו ולמדנו לציית, וידענו לציית להוראותיהם של גדולי ישראל, מרנן ורבנן שליט"א - גם כשזה לא היה נראה או לא היה מובן, אפילו כשאומר לך על ימין שהוא שמאל, ומקל וחומר כשאומר לך על ימין שהוא ימין.

מאז פרוץ מגיפת הקורונה, ראינו בחוש את צדקתם של מרנן גדולי ישראל, את הנחיותיו המדויקות בכל עניין והיבט של מרן שר התורה שליט"א, את עיני הבדולח הצופות למרחוק ואשר זכינו ליהנות מאורן.

לפני כחודש, בחסדי שמים, הוחל בחיסון כלל תושבי מדינת ישראל. כהרגלי מאז ומעולם, עליתי לקודש פנימה ושאלתי, והתשובה הייתה חדה ונוקבת - צריך להתחסן, הכריע מרן, חייבים להתחסן.

וממילא נפשטו כל הספקות וכל השאלות והדילמות והסיפורים, והופרכו כל השמועות והדיונים. אין לנו אלא דברי גדולי ישראל וכל המהרהר אחר רבו כמהרהר אחר השכינה.

ובהזדמנות זו רצוי לחזור ולהזכיר את דברי מרנן שר התורה וראש הישיבה במכתבם ביחס להשתתפות באירועים: "ובכלל, חובת הזהירות להימנע מלהשתתף באירועים כמו חתונות, בר מצוה וכו' מלבד בני המשפחה הקרובים ביותר", ובזכות התורה ולומדיה נינצל בעז"ה מכל פגע רע ומגיפה.

הכותב הוא יו"ר סיעת יהדות התורה

הרה"ג שמואל צברי שליט"א

לנו יש דעת תורה ותו לא!

היום ברגע כמימרא, בדקירה שלא שמתי לב שכבר נעשתה, זכיתי לקיים מצוות "ונשמרתם מאד לנפשותיכם" וכן מצוות "ועשית ככל אשר יורוך".

נשגב מבינתי: מרן רבינו הגדול שר התורה שליט"א ויחד עימו הכהן הגדול נשיא מועצת חכמי התורה מרן רה"י חכם שלום כהן שליט"א ושאר גדולי ישראל, אומרים במפורש שלהתחסן זו חובה! זה פיקוח נפש! מרן רבינו הגדול הסכים באופן חריג אל מול התחלואה הנוראית הגובה חיים רבים של מבוגרים וצעירים ומאיימת לעתיד מסוכן הרבה יותר שאחריתו מי ישורנו, לסגור את מוסדות התורה שהם ציפור נפשו ונפשנו כידוע.

כזכור מרן שליט"א לא חשש לצאת מול כל הדעות האחרות כשהמצב היה שונה, ואכן כולם ראו בסוף את צדקת הצדיק בבחינת "רגלי חסידיו ישמור". הקב"ה לא מביא תקלה אפילו על ידי בהמתן של צדיקים, וכל שכן צדיקים עצמם (חולין ה:). מרן רבינו שר התורה רבן של ישראל שעליו אנו סומכים בכל ענייני חיינו ודרכינו אלפים ורבבות באים לשאול בעניינים שהינם נוגעים לחייהם הכלליים, ושאלות הנוגעות לחיים עצמם ומקבלים הכרעת רבינו כדברים הניתנים מסיני. ופתאום פה כל איזו דעה של מאן דהוא משבשת ומפקפקת את דעת תורה. הייתכן?!

ואם היו כאלו שלא התוודעו לדעת מרן בבהירות עד עתה, הנה אחר מכתבו של בנו הגאון האדיר מורנו רבי יצחק שאול שליט"א שהתפרסם ברבים, אין יותר מה להסתפק (גם אני הקטן ביררתי אישית וזו דעתו הנחרצת). אשר על כן בוודאי חובה קדושה על כל אחד ואחת להציל נפשם ונפש הסובבים אותם מהמגפה הנוראה ולרוץ לקיים מצוות התורה ומצוות לשמוע בקול חכמים. ובוודאי לא תבוא שום מכשול ותקלה במעשה זה!

משה הרמן

'הנהו בריוני' - 2021

בזמן חורבן הבית, היו אנשים, בעלי כוונות טובות כנראה, שביקשו 'להציל' את העם היושב בציון. כדי 'להציל' את העם מלנהוג לפי דעת-תורה, הם שרפו את מחסני-הענק של המזון, שתרמו עשירי ירושלים במטרה להציל את כלל ישראל • האם ההיסטוריה חוזרת על עצמה?

בית המקדש, קרית מלך רב, התנשא אז בגאון – משוש כל הארץ. ארון וכפורת, ומנורה נהדרת, עם כהנים סודרים, לויים משוררים, ואש תמיד יוקדת על המזבח.

בבית המקדש עדיין התנהלה עבודת הקודש 'כרגיל', אבל באופק התקדרו השמים בעבים שחורים ולא מגשם. האויב עלה לצור על ירושלים, ובירושלים החרדה הזדחלה ללבבות. בקרנות הרחוב נשמעו ויכוחים האם על ירושלים לצאת למלחמה אקטיבית באויב, או להתכונן למצור בצורה פאסיבית, עד שהפריץ או הכלב ימותו.

אין ספק שהיו שיקולים רבים וכבדי משקל לכאן ולכאן, אבל בסוף נחלקו אלו לשני מחנות: דעת-תורה החליטה, שלא לצאת למלחמה, ולעומתם ה'בריונים', אלו שהשתיתו את חייהם על כוחי ועוצם ידי, דרשו את ההיפך.

האם לבריונים הייתה כוונה רעה? סביר להניח שלא. ההיגיון אומר, שהם באמת חשבו שזו הדרך להציל את ירושלים, ושבלי מלחמה סופו של העם היהודי בארצו נחרץ.

לעומתם - עשירי ירושלים, שסרו למרותה של דעת-תורה, הכינו מחסנים מלאים במצרכי יסוד, כדי לתת יכולת עמידה במצור של שנים ארוכות. רבן יוחנן בן זכאי רצה לעשות שלום, אבל 'הנהו בריוני', כידוע, שרפו את המחסנים כליל, ברצונם להכריח את העם לצאת למלחמת-מנע.

הסוף, לצערנו, ידוע: רבי רבבות יהודים נפחו את נשמתם ברעב, כשגם מלחמת הבריונים לא צלחה. בית קדשנו ותפארתנו היה למאכולת אש, עם ישראל גלה ממקומו, והיחידים שניצלו אלו בני יבנה וחכמיה, בחכמתו של רבן יוחנן בן זכאי.

ככה זה היה לפני אלפיים שנה.

•••

בשנות-האלפיים, אין 'בריונים'. בעולם הדמוקרטי-למראית-עין, בו אנו חיים, אי אפשר לנהוג בצורה כזו. יש משטרה, יש חוק וסדר, אי אפשר לכפות את דעתך על האחר באמצעים בריוניים. אנחנו באלפיים-עשרים ואחת.

'אכשר-דרא'?

לא בטוח.

העולם אכן התקדם, התמקצע, ונהיה מודרני. האם זה אומר שהתכונות האנושיות השתנו? - לא. ברור שלא.

הווי אומר: אם לפני אלפיים שנה היו אנשים, בעלי כוונות טובות לדעתם, שיכלו לפגוע בהליכה לאורה של דעת-תורה, 'כדי להציל', אז לא בטוח שהיום לא יכולים להיות אנשים כאלו. עם כוונות טובות כמובן. שרוצים 'להציל'. רק האמצעים השתנו. הדרכים לגרום לאנשים לא לנהוג לפי דעת-תורה בעת צרה - לא נכחדו, להיפך: הם נהיו יותר מודרניים, יותר מתקדמים, ויותר פשוטים.

•••

במה דברים אמורים?

מזה תקופה שהארץ (ואולי: העולם) סוערת סביב הדיון האם 'כן חיסונים' או 'לא חיסונים'. כל צד מציג את טיעוניו, שיקוליו, והוכחותיו, לכאן ולכאן, ולא ניכנס לעצם הפולמוס - למרות שמתנגדי החיסון עדיין לא הוכיחו כי יש בידם דרכים טובות יותר, כדי להציל את כל מתי או חולי הקורונה. אבל לא זה הנושא.

הנושא הוא, שהשיקולים לכאן ולכאן עלו על שולחנו של יחיד הדור והדרו, מרא דכולא תלמודא, רשכבה"ג מרן שר התורה שליט"א, שהכריע בדעת תורתו והורה לרבים הוראה ברורה ופשוטה: להתחסן.

דבריו הובאו לציבור באינספור דרכים. מכתבים, סרטונים, אנשים שמעידים ששאלו באופן אישי וקיבלו תשובה זהה וברורה: להתחסן.

כל גדולי וחכמי הדור, מכל העדות והחוגים, הצטרפו להכרעה זו והורו בצורה ברורה ביותר: להתחסן.

כל בר דעת מבין את הדבר הפשוט ביותר: גם אם היו סיכונים כלשהם בנטילת החיסון, הרי שהסיכון באי-התחסנות – גבוה יותר. צריך לצבוט את עצמנו כדי להיווכח שבכלל צריך לדבר על דבר כזה פשוט.

ולמה כן צריך לדבר? כי יש אנשים, בעלי כוונות טובות כנראה, שבאים 'להציל'. הם באים 'להציל' את הציבור מידי מי? מידי 'דעת-תורה', מידי מי שברכותיו מתקיימות ומופתיו מוכחים?

כל אלף המתים מהקורונה בגל האחרון (חלקם בשל המוטציה הבריטית שמתבררת כנראה כאלימה פי כמה מהנגיף המקורי), כל הנשים הצעירות שנלחמות על חייהן בבתי החולים ברגעים אלו ממש, כל החולים שממלאים את המחלקות בבתי החולים – האם היו נפגעים אם היה להם חיסון מהקורונה? רובם המוחלט כנראה שלא. אז מה הנושא? על מה צריך לדבר בכלל?

•••

זהו כוחו של קירור האמבטי.

בזמן החורבן היה צריך לעשות זאת באמצעים בריוניים ושערורייתיים. לשרוף מחסני מזון, להרעיב אנשים למוות רח"ל, ולחרחר מלחמות. בימינו לא צריך את כל זה: מודעות רחוב, רמקולים, צינתוקים אלמוניים, - דיים כדי לקרר אמבטיה, כדי ליצור ספק מול דעת-תורה, כדי לנטוע מורך בלבבות מבולבלים.

ויודגש: אין הכוונה לאלו שעל פי הוראה ברורה מרבם נוהגים אחרת. מדובר על אלו שאין מעליהם סמכות, שמקררים את הציבור, שמבלבלים אותו, שמתעתעים בו, ומבקשים ללכת בדרך שתוביל אותו לאבדון, ח"ו.

אם חס וחלילה יהיה מי שיתפתה לאותה 'דעת בעלי בתים', 'הנהו בריוני' של דורינו, שמנסים להרחיק את הציבור מלציית ציות מוחלט ל'דעת תורה', ולא יתחסן בשל אותו קמפיין הרסני, ויקרה לו מה שיקרה רח"ל – לא יוכלו אותם אנשים להביא עגלה ערופה ולהתחנן לסליחה, וזה מסיבה פשוטה מאוד:

הם לא יוכלו לומר 'ידינו לא שפכו את הדם הזה' - - -

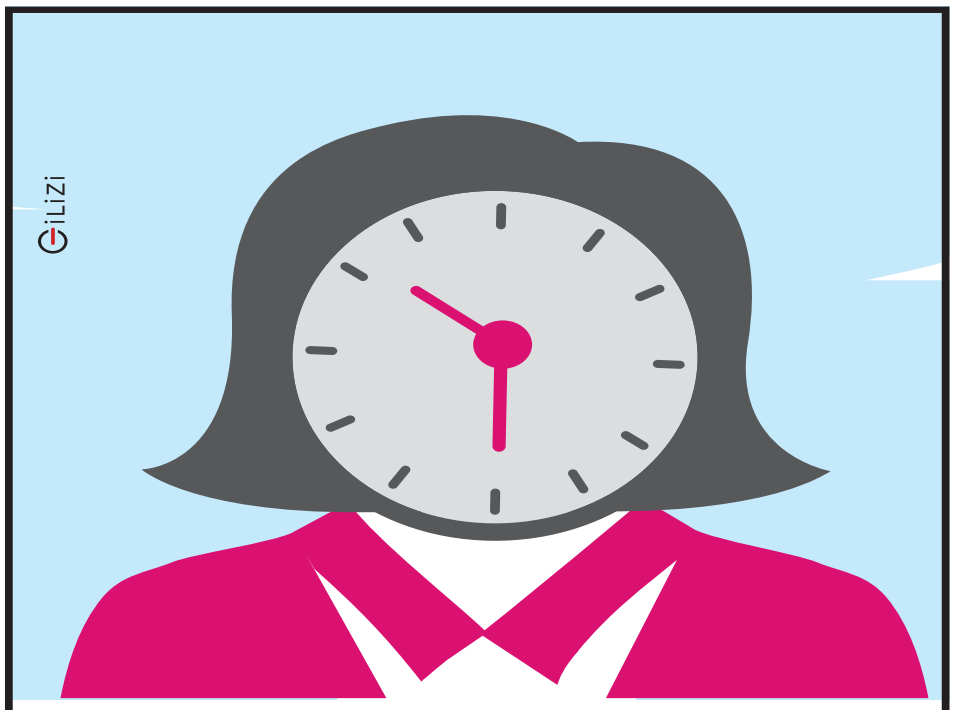

מנהלת
את כל העולם?
מקומך איתנו!

למחלקת תרומות בבני ברק דרושה:
אחראית מחלקה
עם המוון אנרגיות טובות!

ימים א'-ה' > שעות 9:00-14:30
תנאי שכר מצוינים

קו"ח למייל:
jobsu1000@gmail.com

SHINOVER GROUP
תפעול ופיתוח חברות וארגונים.
תהליך מדויק, תוצאה חכמה.

מנע מגפה מנחלתך

נשים צעירות, אברכים, רבנים, מלמדים • רשימת החולים קשה המאושפזים בטיפול נמרץ בעקבות הקורונה מתארכת מיום ליום • תוותרו על כתבה אחת לטובת קריאת פרק תהילים לרפואתם

מאת: יוסף טולידנו

יוזמה מבורכת: במקום להמשיך לקרוא את שאר הכתבות בעיתון, מומלץ לפתוח ספר תהילים ולקרוא כמה פרקי תהילים לרפואתם של החולים מקרב הציבור החרדי אשר חלו בקורונה ומאושפזים במחלקות טיפול נמרץ במצב קשה, ולבקש מהקב"ה שישלח להם רפאה שלמה בתוך שאר כל חולי עמו ישראל.

להלן רשימת השמות לתפילה שהגיעו למערכת העיתון:

- **חיה רבקה בת לאה** - הנמצאת בחודש השביעי מאושפזת במצב קריטי. לאחרונה נפטרה גיסתה הצעירה, באופן פתאומי.
- **יהודית מרים בת חנה גיטל** - בת 37 מבני ברק, יולדת.
- **חנה בת בלה הדסה** - בת 38 ממודיעין עילית. אם לחמישה. גם הוריה במצב קשה מקורונה.
- **עטל מרים לאה בת שרה** - בת 37 מירושלים, אם לשבעה ילדים. התינוק שיולד בשל מצבה, נפטר בלידתו.
- **רחל נעמי בת אסתר חנה** - בת 33 מירושלים, אם לחמישה ילדים. תינוקה יולד כפג בשבוע ה-31, ואף הוא במצב קשה.
- **חדווה בת רחל.**
- **ציפורה בת דורית סימה.**
- **הגאון רבי יצחק (מועלם) בן רומיה** - בן 52 מביתר עילית, מחשובי הרבנים בקהילות הספרדיות בעיר.
- **הרב יקותיאל אלעזר מנחם (מרגלית) בן אהובה ליבא** - בן 52, מקהילת חסידי גור באשדוד.
- **מרת ליאורה יפה (בלומנטל) בת מרים** - בת 60 מהקהילה הליטאית באשדוד, אם למשפחה ברוכת ילדים.
- **הרב אהרן בן יהודית יטה** - בן 63 מבני ברק, מחשובי האברכים בשכונת רמת אלחנן.
- **מרת טליה טפאחה בת תקווה אספירנוס** - אלמנה, ואם ל-14 ילדים.
- **הגאון רבי יהושע (טולידאנו) בן גאולה** - בן 70 מירושלים, רב בית כנסת במודיעין עילית ור"מ בישיבת אהבת שלום, נכדו של הגרר"ב טולידאנו זצ"ל.
- **הגאון רבי ישעיה בן גרטה רחל** - בן 72 מבני ברק, אברך תלמיד חכם גדול. גם אשתו במצב קשה מאוד.
- **מרת בלה הדסה בת גיטל** - בת 70 מבני ברק, גננת וותיקה בעיר. גם בעלה במצב קשה.
- **הרב חיים בן יפה שיינדל** - בן 74, משכונת רמת אלחנן בבני ברק.
- **הרב חיים (מרזן) בן זהבה** - בן 75, מנתניה.
- **מרת איטה טובה בת ברכה.**
- **הרב ישראל יעקב בן בלה** מורדם ומונשם, אברך חשוב מאוד.
- **הרב יהושע בן רחל ראשל.**
- **הרב ברוך רפאל בן מנוחה בלומא.**
- **מרת עלא רבקה בת שרה.**
- **מרת מיטל בת אילנה.**
- **הרב יורם בן חנה.**
- **מרת יוכבד בת מלכה** מונשמת ומורדמת.
- **הרב משה בן רחל** נמצא בטיפול נמרץ, מירושלים, ת"ח, מרביץ תורה.
- **מרת רחל בת אסתר.**
- **הרב חיים בן יפה שיינא.**

ממונה הקורונה למגזר החרדי האלוף רוני נומה:

"היקפי התמותה במגזר החרדי גבוהים מהממוצע הארצי"

פרויקטור הקורונה בציבור החרדי רוני נומה העריך שכ-15% ממוסדות החינוך החרדיים עדיין נפתחים • 12.000 ילדים חרדים חלו בקורונה בחודש האחרון • 30% מכלל החולים החדשים בקורונה הם חרדים • אחוז החולים הקשים מקרב הציבור החרדי גבוה פי ארבעה מהמגזר הכללי

עומס במחלקות הקורונה. שר הבריאות בביקור בביה"ח רמב"ם (צילום: דוברו תביה"ח רמב"ם)

מאת: חיים רייך

ממונה הקורונה במגזר החרדי, אלוף (מיל') רוני נומה, אמר במהלך תדרוך לעיתונאים, כי 30% מהחולים החדשים בקורונה הם מהמגזר החרדי.

לדבריו, קבוצת הגיל עם היקפי התחלואה הגבוהים ביותר במגזר החרדי, היא בין הגילאים 10-16. נומה מציין כי כ-12 אלף ילדים ובני נוער חרדים – בנים ובנות – חלו בחודש האחרון בקורונה. בקבוצה זו נמצאות הישיבות הקטנות, שפועלות ללא פנימייה ובניגוד לכל ההנחיות.

"במגזר החרדי יש התייצבות בבלימת התחלואה, יש כמה אינדיקציות לכך", אמר נומה, "אבל מוקדם לדעת האם זו בלימה רגעית או תחילת ירידה. בתוך 48-72 שעות ניתן יהיה לדעת האם הבלימה בהיקף התחלואה במגזר החרדי, תוביל לירידה במספר הנדבקים. בשלושת השבועות האחרונים, לאחר שנכנסו הווריאנטים החדשים, קצב ההדבקה במגזר היה מהיר מאוד.

"לפחות במגזר החרדי יש כעת מגמת התייצבות, אנחנו בבלימה ואין עלייה במספרים. המטרה שלנו היא להוריד את רמת התחלואה, ובמקביל להגדיל את מספר המתחסנים".

בשיחה עם כתבים, שיזם מטה ההסברה החרדי במשרד הבריאות, נמסר כי מתוך 5,616 מאומתים שנוספו היום, כשליש מהם נמנים עם המגזר החרדי (1,671). אחוז הבדיקות החיוביות במגזר עומד על 22.1%, לעומת ממוצע ארצי של 9.2%. "זה מעיד על היקף תחלואה גבוה במגזר החרדי", אמר נומה.

לדבריו, בקרב המאושפזים אחוז החרדים עלה מ-10 ל-11 אחוז, "אבל חובה לזכור כי בציבור החרדי יש יותר אשפוז קהילתי מאשר בציבור הכללי. בנוסף, כרגע עיקר התחלואה במגזר היא בגילאי 10-16, אבל אני לא יכול להשיב האם הם נדבקו בישיבות ובבתי ספר או בבית. בגילאי 17-24, לאחר שבתקופה האחרונה היו יותר בנות חולות מבנים שנדבקו, כרגע החלוקה היא בערך חצי-חצי, בכל שכבות הגיל.

"מספר הנפטרים החרדי עומד על 11 אחוז מתוך כלל הנפטרים, אבל בגלל האחוז הנמוך של חרדים מעל גיל 65 בכלל האוכלוסייה, משמעות הדבר היא שהיקפי התמותה במגזר החרדי גבוהים מהממוצע הארצי".

נומה התייחס למוסדות החינוך שממשיכים לפעול בניגוד להוראות. הוא בעריך שכ-15% ממוסדות החינוך במגזר החרדי עדיין פתוחים – בניגוד להנחיות. לדבריו, "כולנו מכירים מסגרות חינוכיות שפתוחות, אבל צריך להגיד ביושר שהרוב סגור. מבין מה שנפתח בשבוע האחרון, חלק אנחנו מכירים.

"האם זה יימשך לאורך זמן, אני לא יודע. כולם חשים את המתח והלחץ ויודעים שיהיה קשה למשוך עוד שבוע או 10 ימים. מקווה שלאחר שתתקבל החלטה, צריך לוודא שלא יהיה פרץ גדול יותר, עם כל המשמעות של זה.

על פי הנתונים של הדסק החרדי במשרד הבריאות, יש 69 ישיבות קטנות שפועלות בתנאי פנימייה במתווה הקפסולות ו-400 שלא פועלות על פי המתווה ואמורות להיות סגורות.

נומה העריך כי רוב הישיבות הקטנות אכן סגורות, וכאשר יש מידע על הפרה של הכללים, המידע מועבר למשטרה. על הטענה כי בפועל רוב הישיבות פתוחות, השיב כי הדבר ייבדק, אך ביקש לסייג את דבריו: "הדסק החרדי הוא לא תחליף לעירייה, למשטרה ולשאר גופי הביצוע".

על החיסונים במגזר החרדי, אמר: "רמת ההיענות להתחסנות במגזר החרדי היא בסך הכל גבוהה. יש אתגר גדול בגלל שמועות הכזב ביחס לפגיעה בפריון. זה מאוד מטריד ונמשיך להתמודד עם זה. אנחנו מודעים לזה שכאשר נרד לגילאים יותר צעירים, יהיה עוד יותר קשה להתמודד עם פייק ניוז. אנחנו קוראים את הלכי הרוח, דרך שיח עם אנשים וגם דרך סקרים ומחקרים כאלה ואחרים. מנוע הצמיחה זה תהליך ההתחסנות, ככל שזה יהיה רחב ומדויק יותר, נוכל להביא ליציאה מהאירוע".

על השאלה מדוע לא ננקטים צעדים משפטיים נגד מפיצי פייק-ניוז בנושא חיסונים, השיב: "יש פעולות של המשטרה להורדת פוסטים, אבל אנחנו מטפלים בעזרת השפעה חיובית והסברה".

על הטענה שהדסק החרדי זקוק ל'שיניים' כדי להילחם בהפרות, אמר: "אני לא מבקש שיניים, כי זה לא הסיפור. לא להכל צריך משטרה. הסיפור הגדול הוא ההבנה, הדוגמה האישית וההסברה".

נומה הודה כי יש אחוז מתחסנים נמוך בערים חרדיות והסביר: "יש אתגר לוגיסטי-טכני. בערים חרדיות הומוגניות, בגלל שיש אוכלוסייה צעירה, הקופות הגיעו מאוחר. לוגיסטית קשה להן לייצב את המערך בהיקפים שהם היו רוצים.

"היום היינו בביתר-עילית ואכן קשה לייצר שם יציבות והרחבה של היקפי התחסנות. זה יקח עוד קצת זמן עד שזה יגיע להיקפים רחבים יותר. במקום כמו קרית יערים, כדי לחסן בני 16 ומעלה צריך 4,000 חיסונים, שמתחלקים בין ארבע קופות. הצענו שקופה אחת תחסן את כולם ביום אחד ותעדכן את שאר הקופות. לצערי לא הצלחנו לממש את התוכנית בגלל אילוצים וסדרי עדיפויות".

רוצים קיר טיפוס משלכם?

מצויין! זאת בדיוק ההתמחות שלנו כבר מעל 17 שנה, במגוון רחב של פתרונות מקיפים לבניית קירות טיפוס, מתחמי נינג'ה, פארקי חבלים ומתקני אקסטרים.
אנו בונים מתקנים קטנים בבתים פרטיים, ועד למתקנים הגדולים ביותר בארץ.
חישבו על חלום, בכל מקום, אנחנו נגשים אותו עבורכם!

- בתים
- מוסדות
- עיריות
- רשויות
- בתי ספר
- חצרות
- מתנסים
- פארקים
- גני ילדים
- גני שעשועים

פרוייקטים לדוגמא:

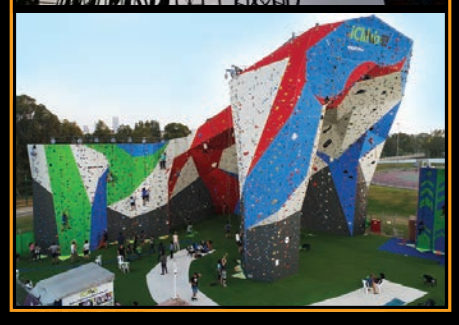

חברתנו מייבאת את מיטב מותגי הציוד המקצועי לטיפוס, לבטיחות, לתעשיה וגלישה

-360climbing
החברה הגדולה לתכנון, בנייה והקמת קירות טיפוס, מתחמי נינג'ה, פארקי חבלים ומתקני אקסטרים

אלון 054-360-3-360 | www.360climbing.co.il

360+ CLIMBING

המשך יד

אבי גרינצייג

דגל אדום

לכו להתחסן! עכשיו!

לפני שניגש לעיסוק בפוליטיקה – זה הזמן להזכיר, לבקש ולהתחנן: אנא, חוסו על חייכם, רחמו על חייהם של בני משפחתכם, של חבריכם, של הוריכם וכמו שהמצב נראה כרגע, אזי חלילה גם על חיי ילדיכם. לכו עכשיו להתחסן. אין שום היתר להימנע מזה, ואדרבה, יש הוראה הלכתית מפורשת של גדולי ישראל מקיר לקיר. אל תהססו, אל תקנו סיפורי בלהות של חובבי קונספירציות דמיוניים, אל תתפתו לעצלנות, לכו עכשיו להתחסן! זה החיים עצמם, 'ובחרת בחיים'.

ועכשיו, לפוליטיקה. ותחילה כמובן לסאגה הפנים אגודאית שמסרבת לגווע, למרות התדיינויות חוזרות ונשנות וכותרות עד אין קץ. נדון לכף זכות את חברי ועדת השמונה, שלבטח עסקו השבוע בעיקר בחתונת דאראג וטרם התפנו ליישב את המשבר. עם זאת, נזכיר להם כי רגע האמת מתקרב והצדדים ייאלצו בתוך שבועיים להגיע להסכמות מלאות – כולל הכרעה מול דגל התורה בשאלה המרכזית שמציב ההסכם האחרון שנחתם בין הצדדים: האם השנתיים האחרונות ייחשבו כקדנציה מלאה לצורך היפוך התפקידים והמיקומים בין הסיעות, או שמא יימשך המצב הנוכחי גם בקדנציה הקרובה.

בדגל התורה גופא שוררת התלבטות. מחד, יש הטוענים כי המצב הנוכחי עדיף, מאחר ובכל תסריט אין קואליציה בלי המפלגות החרדיות, וממילא, במידה והמפלגה תקבל מספר אי זוגי של מנדטים (שבעה, בניחוש פרוע), תתייצב דגל התורה שוב ביתרון כפול – כפי שהחזיקה בקדנציה הנוכחית, הן במספר הח"כים (ארבעה מול שלושה) והן בבחירת התפקידים. מאידך, יש הטוענים כי מאחר ולא צפויה הכרעה ואין שום סיכוי להרכבת ממשלה אחרי הבחירות, על 'דגל' לדרוש לבצע את החילופין, כך שלכל הפחות יובטח מקומו של הנציג השביעי מטעמה בכנסת, עד הסיבוב החמישי הבעל"ט.

אם יותר לי להוסיף כיהודה ועוד לקרא על ענקי הרוח של מחשבי הקיצין במפלגה, רק חשיבה בלתי רציונלית לחלוטין תתמוך בהיפוך התפקידים ובמימוש ההסכם. כמעט בכל תסריט ריאלי דגל תצא נשכרת בהותרת המצב על כנו, בין אם יושג מספר זוגי של מנדטים (שישה או שמונה) ובין אם יושג מספר אי זוגי ותהיה קואליציה בהשתתפות יהדות התורה. המקרה היחיד בו יהיה 'רווחי' לדגלאים להחליף צדדים, הוא באם הרשימה המאוחדת תקבל שבעה מנדטים, אך תישאר באופוזיציה וגם לא תספיק לקבל את חלקה ברוטציה (כלומר, הכנסת תתפזר קודם להשלמת כהונתה). בשביל תסריט בודד וחריג שכזה, אין כל הגיון לוותר מלכתחילה על כל התופינים שמציע המסלול הראשון.

עם זאת, במפלגה גובר החשש מבריחת קולות מצביעים – בין אם קולותיהם של ליטאים שההתנהלות הפנים חסידית נמאסה עליהם, ובין אם חסידים שירגישו מקופחים בעקבות התנאים שיוכרעו לבסוף במאבק הפנימי ב'אגודה'. נדמה כי קרב הרגע בו לא יהיה מנוס מהתערבות דגלאית בענייניה הפנימיים של אגודת ישראל.

סגן שרת התחבורה אורי מקלב, מדגיש כי לעת עתה אין כל כוונה להתערבות כזו. תחילה מתייחס מקלב להישג הנאה שנרשם השבוע בקידום מספר פרויקטים דרסטיים במסגרת 'המנהלת החרדית' שבראשותו, "אנחנו דואגים לכלל הציבור החרדי, מכל החוגים וללא הבדל, גם בנושאים הפרטיים וגם בצרכים הכלליים, בפרט בתקופות דחוקות כל כך מבחינה כלכלית", הוא מציין, אולי כעקיצה מרומזת לדרעי שטען השבוע למונופול על הדאגה לכלל הציבור החרדי.

"אנחנו ממתינים תחת דוחק הזמן שאגודת ישראל תקבל החלטות, כי המו"מ שלנו מולם הוא נושא מהותי גם בדיונים הפנימיים שלהם", אומר מקלב, בהתייחסו לדרישת אייכלר לגבי מיקומו ברשימה, דרישה שמושפעת גם מהמיקום הסופי שייווצר לאחר המו"מ עם דגל התורה. "אנחנו רוצים שיהיו הבנות בין הצדדים", הוא מדגיש וממהר לסייג: "מבלי לנקוט עמדה, כמובן, חשוב לנו שכולם יגיעו עם מוטיבציה להתגייס למערכה. מיותר להגיד שאנחנו לא מנסים כרגע להגיע להבנות או לסיכומים בנפרד עם אחד הצדדים".

כבר בסוף השבוע צפויה צמרת דגל התורה להתכנס, בהתאם להנחיות הקורונה המחמירות, כדי לדון בהתנהלות הרצויה בקמפיין המתקרב. לפחות ארבע סוגיות יעמדו על סדר היום: האחת, כאמור, ההתנהלות מול אגודת ישראל. השנייה, שאלת הקמפיין הנוכחי והכיוון בו נדרשת התמקדות. השלישית, שאלת קיומן של עצרות ענק בימים שכאלו. והרביעית, נושא התקציב המעיק על המפלגה, עקב סדרת מערכות הבחירות החוזרות ונשנות שרוקנו את הקופה.

ככלל, ביהדות התורה נערכים לספוג ביקורת ציבורית כמקובל, על כך שש"ס כבר פצחה בקמפיין מתוזמן וחובק נתניהו והם עדיין מדשדשים מאחור. שהרי כבר הורגלנו שהקמפיין במגזר החרדי הוא מעין 'מדינת אי' מנותקת המתעוררת באיחור. "זה ההבדל בין מפלגה עם בוס אחד למפלגה עם כמה בעלי בתים", אומר לנו בכיר ביהדות התורה. "דרעי הוא כל יכול בש"ס, לטוב ולמוטב. אצלנו יש עודף דמוקרטיה וגם לזה יש יתרונות וחסרונות".

החלטה אחת כבר התקבלה, לפחות כרגע, יימנעו נציגי המפלגה מלהחזיר אש ליו"ר ימינה, נפתלי בנט, גם כשזה האחרון יביע ביקורת על המגזר החרדי, כפי שעשה בימים האחרונים. "הרי רגע אחרי הבחירות נצטרך לשבת אתו, זה הסיכוי היחיד לממשלת ימין-חרדים, אז מה הטעם לשבור את הכלים בשלב זה?" מסכם הגורם הבכיר בעגמימות.

בית של תככים

חידת מפתח בבחירות הקרובות תהיה גודלו הסופי של הגוש הנאמן לראש הממשלה נתניהו. כדי לפצח מראש את החידה, כפי שנהוג במחוזותינו, יש להשיב על שתי שאלות מקדימות: האחת, כמה מנדטים עשוי נתניהו עצמו להביא, והשנייה, האם סמוטריץ' ירוץ בנפרד ויעבור את אחוז החסימה.

לשאלה הראשונה כמעט בלתי אפשרי להשיב. בבחירות האחרונות, אחרי הגשת כתבי האישום ולמרות כישלון כפול בהרכבת ממשלה, תוך התמודדות עם אחוזי הצבעה נדירים, גרף נתניהו 36 מנדטים. עם כל האהבה לסער ולאלקין, ואפילו לכריזמה ולפופולריות של הכוכב החדש דני דיין, הם לא בדיוק ממגנטים את הליכודניקים במודל העדכני, אלה שמשלשלים 'מחל' בקלפי רק כי יש בפסגה אחד בשם נתניהו.

מוקדם עדיין לאמוד ולנתח את השלכות הקורונה, האם יהיו מצביעים מאוכזבים שיאבדו את האמון במערכת הפוליטית ויישארו בבית? האם חלק ממצביעי הימין יראו בנתניהו אחראי לכישלון בהיבט הכלכלי? או שמא מנגד, יימצאו מצביעי מרכז שיכירו לו טובה על ההישג החיסוני הבלתי נתפס או על העובדה שדירוג האשראי של ישראל נותר יציב והכלכלה נפגעה פחות מהתחזיות המוקדמות ויתמכו בו?

על זאת יש לצרף את תעלומת המגזר הערבי, הן בהיבט של אחוזי ההצבעה עצמם שצפויים לצנוח והן בטענות לסחף אפשרי לכיוון הליכוד, שעשוי להיות מתורגם לשלושה או ארבעה מנדטים, כטענת ראש העיר נצרת עלי סלאם. לאור כל זאת, נראה כי טווח המנדטים של הליכוד ינוע בין 32 ל40, פחות או יותר...

לא מתערב בענייני אגודה. סגן שרת התחבורה אורי מקלב

מקלב: "אנחנו ממתינים תחת דוחק הזמן שאגודת ישראל תקבל החלטות, כי המו"מ שלנו מולם הוא נושא מהותי גם בדיונים הפנימיים שלהם. אנחנו רוצים שיהיו הבנות בין הצדדים, מבלי לנקוט עמדה, כמובן, חשוב לנו שכולם יגיעו עם מוטיבציה להתגייס למערכה. מיותר להגיד שאנחנו לא מנסים כרגע להגיע להבנות או לסיכומים בנפרד עם אחד הצדדים"

עד שיבוא השלישי. ממתינים להכרעת הבית היהודי? בנט וסמוטריץ' - צילומים: דוברות הכנסת

השאלה השנייה, לעומת זאת, תזכה לתשובה כבר ברביעי לפברואר, בעוד שבועיים בדיוק, עם סגירת הרשימות (וכמו שהספקנו להיווכח, זה לא יהיה דקה לפני). נכון לשעת כתיבת השורות, אור ליום שלישי, המצב 'מתהפך כמו סטייק' כמעט מדי רגע. בשורות הבאות, ננסה לעשות מעט סדר.

ישנם ארבעה רכיבים מרכזיים במערכת הפוליטית של הציונות הדתית: ימינה של בנט, הציונות הדתית של סמוטריץ', עוצמה יהודית של בן גביר והבית היהודי שמסיימת את הפריימריז לראשות המפלגה עם ירידת העיתון לדפוס, בהתמודדות שהפכה למשמעותית במיוחד בין המנכ"ל ניר אורבך ובין סגנית ראש העיר ירושלים חגית משה.

שני השחקנים המרכזיים הם כמובן בנט וסמוטריץ', שניהם חוששים במידת מה לרוץ לבד מאימת אחוז החסימה, עם יתרון קל לסמוטריץ' - הן משום שה'בייס' ניצב מאחוריו והן משום שבנט כבר נכווה בכגון דא בסיבוב הראשון. מי שעשוי להכריע את הספק הם שחקני החיזוק, בדגש על הבית היהודי.

המועמד ניר אורבך היה איש אמונו של בנט וסוד גלוי הוא כי אם אכן הוא יכהן כיו"ר המפלגה, היא תחבור לימינה. מנגד, בסביבתה של חגית משה מספרים כי היא מבכרת חבירה לסמוטריץ', מה שאולי מסביר את הלחץ המאסיבי שהפעילו אנשיו של נתניהו בימים האחרונים לטובתה. במידה ומשה תנהל את הבית היהודי, סמוטריץ' ירגיש בטוח בעצמו וירוץ ככל הנראה בנפרד. מנגד, חבירה של אורבך לבנט תשאיר על הספסל רק את האופציה הפחות מפתה של 'עוצמה יהודית', הן בשל המיתוג והן בגלל מיעוט קולותיה. מה עוד שסמוטריץ' משוכנע שגם כך מרבית מצביעי 'עוצמה' יתמכו בו במידה וירוץ לבדו. מצב כזה עשוי לגרום לסמוטריץ' לזחול בחזרה לזרועות בנט.

נתניהו מעדיף כמובן ריצה נפרדת משתי סיבות: האחת, סמוטריץ' נאמן לו ללא סייג והוא ישוב להיות חלק מובנה של גוש ימין-חרדים, ובכך יגדל כוחם של אנשי 'רק ביבי', והשנייה, בנט מוחלש הוא בנט שיזחל לקואליציה ביתר קלות, אם אכן יושגו שישים ואחת האצבעות הנדרשות בצירופו (על 61 מנדטים ללא בנט - נתניהו אפילו לא מעז לחלום, לפחות בשלב זה).

יש עתיד?

למעט קומץ מנהלי מוסדות ירושלמים, השם משה קינלי טורפז לא אומר הרבה לקוראי השורות. אם מסתתרים ביניכם עכברים פוליטיים, הם לבטח ייזכרו במעומעם בשמו של הח"כ הטרי בשורות יש-עתיד, מי שכיהן בעבר כמנהל מנח"י בירושלים והצטרף לכנסת לאחר פיזורה, בשל סדרת ההתפטרויות ברשימה המאוחדת לשעבר של כחול לבן.

אבל קינלי טורפז מייצג משהו גדול יותר, רוח של שינוי (לא במובן הפוליטי הזכור לרע של המילה) שמנשבת בשורות יש עתיד ומחלחלת מלמעלה. לפיד הבין כבר מזמן את מה שכל דרדק יודע להסביר מתוך שינה – בלי שותפות עומק עם החרדים אי אפשר לפנטז באמת על חילופי גברי בבית ברחוב בלפור. החרדים אולי אינם לשון המאזניים המיתולוגית כפי שהיו, אבל חלוקת הגושים היציבה וחוסר היכולת להיתמך ברשימה המשותפת, מחייבים כל מועמד רציני ליצור חיבור פוטנציאלי למפלגות החרדיות.

התובנה הזו, יחד עם עזיבתם של שלח וגרמן, מי שנחשבו למובילי הקו החילוני-מיליטנטי במפלגה, 'פתחה ללפיד את הראש'. במובן הזה, קינלי טורפז הוא רק סממן אחד לניסיונות ההתקרבות של לפיד למפלגות החרדיות, באמצעות שילוב נציגים חובשי כיפה המחזיקים בקשר חם וקרוב עם המגזר החרדי. נכון, לפיד עדיין מנסה למצב את עצמו כמנהיג הקבוצה החילונית בישראל. נכון, הוא עדיין יתקשה למצוא את מסלול האמצע בסוגיות רגישות כמו מעמדו של בג"ץ או גיוס בני הישיבות. אבל לפיד של היום לא היה עומד בתוקף על הכללת הסנקציות הפליליות בחוק הגיוס, כך לפחות לפי אנשיו.

לפיד של 2020 כמעט ונמנע בעקביות ראויה לשבח מכל אזכור של החרדים והקורונה בנשימה אחת, בניגוד לליברמן ואפילו בנט (אם כי מפעם לפעם עדיין 'בורח' לו אזכור לא ראוי). ועדיין, במפלגות החרדיות לא ממהרים להעניק לו תעודת כשרות תמורת שכר שיחה נאה. לח"כים החרדים יש די והותר סיבות לנהוג ביאיר 'כבדהו וחשדהו' - לפחות עד שיעמוד גם במבחן המעשה

הנגיף המשפטי

"לא ניתן להשלים עם האפשרות כי במקרים שבהם נודע לתביעה שתמלילים אשר נמסרו לנאשם אינם מדויקים, היא תימנע מלעדכנו בעניין. התנהלות מעין זו גובלת בהטעיית הנאשם, עלולה לפגוע בהגנתו, וודאי שאינה מתיישבת עם חובת ההגינות הכללית המוטלת על רשויות התביעה", כך, במילים מעודנות יחסית ובמסר חריף במיוחד החבוי בהן, קבע השופט העליון אלרון כי הפרקליטות פעלה למעשה בחוסר הוגנות בתיקי רוה"מ. פסיקה שאולי תוסיף אחוז או שניים לאמון הציבור בבית המשפט העליון, הנתון בשפל של כל הזמנים.

אם לא די בכך, הגישו השבוע פרקליטי נתניהו את תשובתם המפורטת לטענות המוצגות בכתבי האישום, תוך שהם מצרפים שתי בקשות – האחת בנושא אישורי היועמ"ש לפתיחה בחקירה, נושא שכבר הכאיב לפרקליטות בהחלטה הקודמת שקיבל בית המשפט המחוזי בירושלים, והשנייה בנושא מחיקת עשרות סעיפים מכתב האישום, שכפי שהתברר, נתניהו לא נחקר עליהם מעולם.

הרשלנות העולה בכל צעד ושעל של ההליך המשפטי, מבטיחה כבר עכשיו כי גם במידה ותהיה איזו הרשעה בעניינו של ראש הממשלה, תתבצע גם עריפת ראשים בפרקליטות. כתב אישום מחורר שכזה לא מגישים אפילו נגד עבריין תנועה, לבטח לא נגד ראש ממשלה, ומקל וחומר כשהוא כולל שורה של אישומים תקדימיים.

על הדרך, הספיק היועמ"ש לספוג גם מהלומה מהשר אוחנה, שהתעלם באלגנטיות מדרישתו של מנדלבליט לחסן את האסירים במקביל לסוהרים, וגם מיהר להבהיר כי משפטית הוא דורש מהיועמ"ש להציג את עמדתו בבג"ץ, מילה במילה, בניגוד למקובל בשנים האחרונות (מטורף ככל שהדבר נשמע, כאשר היועמ"ש מייצג את אחד השרים או את רוה"מ בבג"ץ, הוא עשוי להחליט במקום המיוצג מה הוא משיב, גם אם מדובר בניגוד מוחלט לדעתו של המיוצג, משיקולי 'סבירות')...

לפיד של 2020 כמעט ונמנע בעקביות ראויה לשבח מכל אזכור של החרדים והקורונה בנשימה אחת, בניגוד לליברמן ואפילו בנט (אם כי מפעם לפעם עדיין 'בורח' לו אזכור לא ראוי). ועדיין, במפלגות החרדיות לא ממהרים להעניק לו תעודת כשרות תמורת שכר שיחה נאה. לח"כים החרדים יש די והותר סיבות לנהוג ביאיר 'כבדהו וחשדהו' - לפחות עד שיעמוד גם במבחן המעשה

פרופ' צבי שמעוני, המנהל הרפואי של בית החולים לניאדו בנתניה:

"המחלה הזו פוגעת בריאות בצורה דרמטית, אנשים קורסים בבת אחת"

מחלקות הקורונה בבתי החולים נמצאות בעומס שכמותו לא זכור מזה שנים במערכת הבריאות • "יש חולים שאנחנו מנסים לשכנע לעבור לבתי החולים בגלל היעדר מקום. אנשים מנסים להפעיל עלינו פרוטקציה כאילו מדובר במשכנתאות, אבל אנחנו פשוט מחוסרי מקום לחלוטין", אומר פרופ' צבי שמעוני

מאת: יחיאל חן

פרופ' צבי שמעוני, המנהל הרפואי של בית החולים לניאדו בנתניה, מספר על 'עומס עד הקצה: "השבוע יילדנו אישה בת 27 במצב חירום. בשבוע האחרון, טיפלנו בשלוש יולדות במצב קשה. היינו צריכים לקבל החלטה מיידית: ליילד ולהנשים אותן".

פרופ' שמעוני מספר על כאלו שהתעכבו יותר מדי בטרם התפנו לבית החולים: "המחלה הזו פוגעת בריאות בצורה דרמטית. לפעמים, אנשים קורסים בבת אחת. אתה רואה אדם בטלפון, ובתוך חצי שעה הוא מובל מונשם, 50 חולי קורונה שבתוכם גם עוד ארבעה עם פוטנציאל הנשמה, זה קשה מאוד. אנחנו לא רואים הטבה, זה רק הולך ומתעצם".

"יש אירוע דרמטי מתגלגל שאתה לא רואה את סופו", אומר פרופ' שמעוני. "אתה חושב רגע אחד שאתה לקראת סגירה, ואז מגיע לך הבום הזה. שפעת עלולה לפגוע באוכלוסייה צעירה, אבל לא עד כדי כך, ולא להסב כזה נזק לריאות. כאן, ממוצע גילאי המונשמים הוא בין 50 ל-70. הם נחשבים אנשים צעירים ביחס לשפעת. התמותה, כמובן, היא רבה הרבה יותר משפעת. כרופא, מעולם לא ראיתי מצב כזה".

"יש חולים שאנחנו מנסים לשכנע לעבור לבתי החולים בגלל היעדר מקום. אנשים מנסים להפעיל עלינו פרוטקציה כאילו מדובר במשכנתאות, אבל אנחנו פשוט מחוסרי מקום לחלוטין. אנחנו לא יכולים להמציא מקום, ושולחים מכאן חולים שפשוט אין לנו איפה לשים אותם. סגרנו מחלה המטולוגית - היום היא משמשת כמיון נשימתי, וסגרנו את המחלקה הסיעודית וחלק מפנימית א' המונה כעשרים מיטות. ביטלנו פעילות אלקטיבית, כולם בבית החולים נותנים כתף".

"עיקר הבעיה שלנו היא הצוותים", מספר שמעוני. "יש שחיקה נוראית. אין חופשות, אתה מבוקר עד לילה חי את המצב, אנשים נכנסים לבידוד ומאומתים וחווים משברים. מנהל מחלקת הטיפול נמרץ חלה בקורונה ובמשך שבועיים שהה בבית, רק היום הוא חזר. יורדים לנו אנשים ממצבת כוח האדם, וגם אנחנו רק בני אדם. אנשים מבלים 7 שעות בתוך מתחם הקורונה, שעות יותר ממה שקובעים הכללים. מזעיקים אותם בסופי שבוע כי הקולגות נכנסים לבידוד. אנחנו מנסים לעודד את הצוותים, אבל זה קשה".

"לא רואים את הסוף". פרופ' צבי שמעוני
(צילום: דוברות ביה"ח לניאדו)

'מְקַבְּלִים עֲלֵיהֶם עֹל מַלְכוּת שָׁמַיִם:

מהכפר הערבי לביקור אצל גדולי המקובלים

נערים יהודיים שחזרו לעם ישראל ערכו את מסע בר המצווה שלהם בביקור אצל גדולי המקובלים שליט"א במעונם בירושלים • אחרי שהתברכו וקיבלו מהם את התפילין מתנת יד לאחים, המשיכו ליום כיף באזור • את היום המיוחד סיימו על קברו של שמואל הנביא, וכששמעו את סיפור מסירותה של אימו הגיבו בצורה שהותירה את אנשי יד לאחים מרוגשים במיוחד • יד לאחים: אנו המשפחה שלהם וככזו הם מקבלים מאיתנו את המעטפת המלאה שמקבל כל נער שוגג את בר המצווה שלו

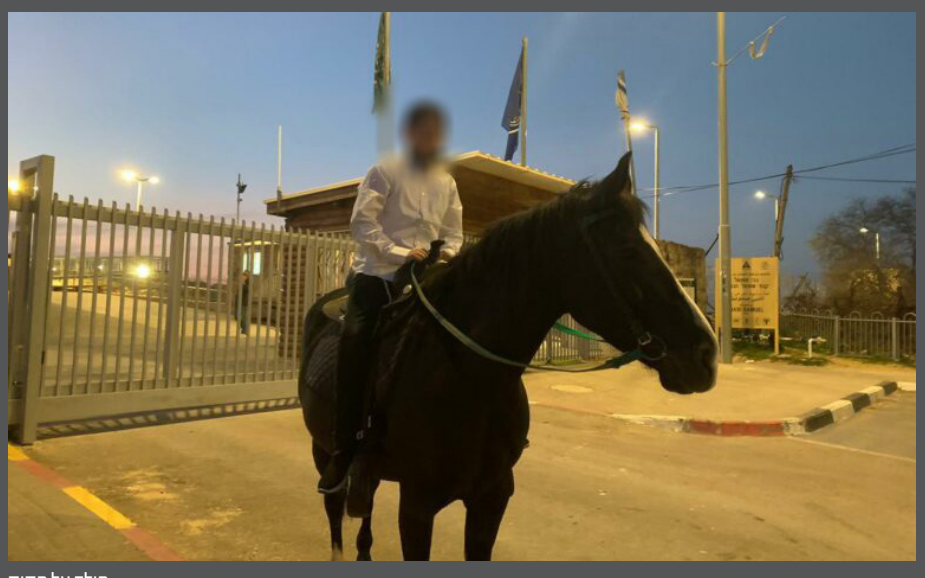

הילד על הסוס

הילדים עם הגר"ד בצרי

מאת: יחיאל חן

שלשה נערים עם סיפור חיים דומה — בנים לאימהות יהודייה ואבות מוסלמים שנולדו בכפר ערבי, חולצו על ידי מחלקת הבטחון של יד לאחים ונטמעו מחדש בעם ישראל, עברו בשבוע האחרון את הרגע המכונן והמרגש ביותר שלהם עם הגעתם לגדולי המקובלים שליט"א, כדי לקבל מהם את התפילין המהדורות והמפוארות שרכש עבורם יד לאחים לקראת הגעתם לגיל מצוות.

את היום הגדול החלו הנערים בביקור אצל הגאון רבי יעקב עדס שליט"א, מישיבת המקובלים בירושלים שעוקב תדיר אחר פעילות יד לאחים ומלווה אותה מקרוב, אשר קיבל אותם בחיבה יתירה, שמע את אשר ליבם וברך אותם על כניסתם לגיל בר מצווה ואת קבלת עול מלכות שמיים עליהם כיהודים כשרים. באופן נדיר במיוחד, הניח הרב על זרועו, האחד אחרי השני את שלשת זוגות התפילין שרכש יד לאחים לנערי בר המצווה, ועל כל אחד ואחד מהם כיוון ארוכות כוונות מיוחדות ומסוגלות שישפיעו עליהם בקדושה וטהרה.

ממעונו של הגרי" עדס המשיכו הנערים עם מלוויהם מיד לאחים אל זקן המקובלים, המקובל המלוב"ן, הרב דוד בצרי שליט"א, שהתרגש מאוד לפגוש בהם, קיבל אותם בחמימות ובירך כל אחד מהם. הרב שמח לשמוע מקרוב על הפעילות הענפה להצלת נפשות של יד לאחים, ובירך להצלחה את נציגי הארגון שסיפרו לו כי באותה השעה בדיוק שמים אנשי מחלקת הבטחון של הארגון את דרכם לבית ג'אלה שבנפת בית לחם כדי לחלץ אישה יהודייה עם ארבעת ילדיה הרכים.

לאחר המסע הרוחני שעברו, המשיכו הנערים עם מלוויהם מיד לאחים לסעודת מצווה מיוחדת שנערכה להם, השתתפו ברכיבה חווייתית על סוסים וסיימו את היום בתפילה מרגשת על קבר שמואל הנביא. מה רבה הייתה התרגשותם של אנשי יד לאחים, למשמע תגובתו של אחד הילדים לאחר שזה שמע מהם על ההיסטוריה של המקום ועל מסירות נפשה של חנה אם שמואל למענו: "האימהות שלנו שברחו מהכפר הערבי למרות כל הסיכונים, כדי לפתוח עבורנו עתיד חדש, עשו צעד אמיץ לא פחות מזה של חנה"...

במחלקה להצלה מטמיעה של יד לאחים אומרים: "בכל פעם שילד יהודי שניצל בעור שיניו עם אימו מכפר ערבי מגיע לגיל מצוות, אנו עושים הכול כדי להסביר לו כמה חודשים לפני כן בצורה החווייתית ביותר את המשמעות המיוחדת של הגיל הזה. בנוסף, אנו עושים על מאמץ כדי לא לחסוך בהוצאות כלשהן וחוגגים את בר המצווה שלו בדיוק כפי שכל ילד יהודי אחר, בן גילו, עושה זאת. אנו המשפחה שלהם וככזו הם מקבלים מאיתנו את המעטפת המלאה שמקבל כל נער שוגג את בר המצווה שלו. לנערים האלו אין דמות אב מחבקת ומלווה בחייהם ואנו עושים הכל על מנת לענות גם על הצורך הזה שלהם.

חולמים על קיר משלכם?
או על פינת אימון בבית?

אצלינו תוכלו להזמין
ערכות ביתיות להרכבה עצמית

ערכה ביתית לבניית קיר בולדר

אחיזות חדשות ויד 2

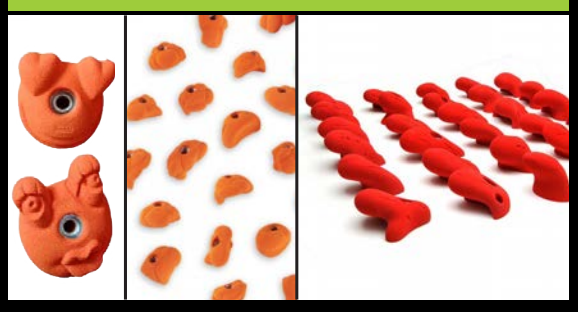

פגבורד עם 2 ידיות אחיזה

ידיות לאימון נינג'ה

אחיזת חבל למסלול נינג'ה

כדורי דרגון בול נינג'ה

אימוני כח

פינגרבורד תאומים של חברתHRT

פינגרבורד חברת trango דגם frog

קו מחשבה

התקשרו עכשיו והזמינו את הערכה שמתאימה לכם!

www.360climbing.co.il | 054-360-3-360

360+ CLIMBING

iClimb

הרה"ג ראובן אלבז

ראש מוסדות "אור החיים" וחבר מועצת חכמי התורה

פרשת בא

"וַיֹּאמֶר ה' אֶל מֹשֶׁה בֹּא אֶל פַּרְעֹה כִּי אֲנִי הִכְבַּדְתִּי אֶת לִבּוֹ וְאֶת לֵב עֲבָדָיו לְמַעַן שִׁתִּי אֹתֹתַי אֵלֶּה בְּקִרְבּוֹ" (שמות ט, א).

הרה"ק רבי שמשון מאוסטרופולי זצ"ל מרמז בפסוק זה דבר נפלא (בספרו ליקוטי שושנים), דיבור ה' אל משה "בֹּא אֶל פַּרְעֹה" נאמר קודם נתינת מכת הארבה על פרעה ומצרים, הִנְנִי מֵבִיא מָחָר אַרְבֶּה בִּגְבֻלֶךָ (שמות י, ד).

אם ניקח את המילה "בא" ונרכיב אותה על המילה "פרעה" נקבל "ארבה". וזאת על פי כלל הדקדוק הידוע שאותיות "בומ"פ" ו"אהח"ע" מתחלפות זו בזו (לפי שמוצא מבטאן הוא מאבר אחד), ואם כן האות פ' של פרעה מתחלפת באות ב', ואות ע' של פרעה מתחלף באות א', ומכאן שלאחר שהרכבנו את המילה "בא" במילה "פרעה" קיבלנו את המילה "ארבה".

וזהו שאומר הקב"ה אל משה, "בא אל פרעה", תכניס את ה"בא" ב"פרעה" ותקבל "ארבה", ובכך מיושבת תמיהת המפרשים כיצד ידע משה רבינו שתהיה מכת ארבה, הרי הקב"ה רק אמר לו "בֹּא אֶל פַּרְעֹה" ולא ביאר מהי המכה שעתיד להביא על מצרים, אך לפי הביאור הנ"ל ניחא, דרמז לו להכניס את המילה "בא" במילה "פרעה" ובכך ידע את המכה שעתיד להביא על מצרים - ארבה (ובזה ביארו גם את המשך הפסוק "למען שתי אותותי אלה - בקרבו" דהיינו שיכניס משה את שני האותיות של ב"א בקרבו - במילה פרעה. וע"ע בדרשות החתם סופר על התורה מה שכתב בזה).

ישראל צאן קדושים - חינוך הנוער

"וַיֹּאמֶר מֹשֶׁה בִּנְעָרֵינוּ וּבִזְקֵנֵינוּ נֵלֵךְ בְּבָנֵינוּ וּבִבְנוֹתֵנוּ בְּצֹאנֵנוּ וּבִבְקָרֵנוּ נֵלֵךְ כִּי חַג ה' לָנוּ" (שמות י, י).

משה רבינו מפרט במדויק בפני פרעה מלך מצרים מי ומי ההולכים לעבוד את ה', בְּנְעָרֵינוּ וּבִזְקֵנֵינוּ נֵלֵךְ, בְּבָנֵינוּ וּבִבְנוֹתֵנוּ, בְּצֹאנֵנוּ וּבִבְקָרֵנוּ נֵלֵךְ, אך פרעה טען למשה: לֹא כֵן לְכוּ נָא הַגְּבָרִים וְעִבְדוּ אֶת ה' (שמות י, יא) - אתם רוצים ללכת ולעבוד את ה', אך הילדים, מה הם מבינים בעבודת ה' ובקיום מצוות, תנו להם לשחק, לבלות באצטדיונים ובמגרשים, בשביל מה הם צריכים ללכת ולעבוד את ה'? אולם משה רבינו עמד איתן ולא הסכים, בְּנְעָרֵינוּ וּבִזְקֵנֵינוּ נֵלֵךְ, קודם כל הנוער ילך!

ולימדנו בכך מסר גדול לדורות עד כמה צריך לדאוג ולהשקיע כוחות ומאמצים כבירים לשימור ופיתוח הנוער הצעיר, שהוא דור ההמשך של העם היהודי.

עמידה איתנה בניסיונות החיים

נמצאים אנו בעיצומן של פרשיות העוסקות בשעבוד ישראל בארץ מצרים וגאולתם, וידועה ומפורסמת קושיית המפרשים מהו תכלית ירידת ישראל למצרים, מדוע לקח הקב"ה עָם שלם (שבעים נפש) והגלהו לארץ נכריה, בה ישתעבדו בהם בעבודות קשות ומפרכות, וַיְמָרֲרוּ אֶת חַיֵּיהֶם בַּעֲבֹדָה קָשָׁה בְּחֹמֶר וּבִלְבֵנִים וּבְכָל עֲבֹדָה בַּשָּׂדֶה אֵת כָּל עֲבֹדָתָם אֲשֶׁר עָבְדוּ בָהֶם בְּפָרֶךְ (שמות א, יד).

והתשובה לכך היא שכדי לזכות להיות האומה הנבחרת, וּבְךָ בָּחַר ה' לִהְיוֹת לוֹ לְעַם סְגֻלָּה מִכֹּל הָעַמִּים אֲשֶׁר עַל פְּנֵי הָאֲדָמָה (דברים יד, ב), ולקבל את התורה הקדושה, היו בני ישראל צריכים לעבור אימונים קשים ומפרכים מאוד במצרים, כור הברזל (יעוי' במלכים א' ח, נא) ובכך להיות חסינים וחזקים לקבל את התורה הקדושה ולעמוד בכל הניסיונות שצפויים להיות לעם היהודי במשך הדורות.

לא נתנה תורה אלא ליוצאי מצרים (יעוי' במיכלתא בשלח י"ז), כיון שהם עברו את כור ההיתוך שהיה במצרים וזה נתן להם את הכח לקבל את התורה הקדושה בקלות ובשמחה, כֹּל אֲשֶׁר דִּבֶּר ה' נַעֲשֶׂה (שמות יט, ח), אחרי שקמו בכל יום קודם עלות השחר וחזרו לביתם בצאת הכוכבים לאחר יום מפרך של עבודה קשה, מה זה בשבילם לקום מוקדם ולהניח תפילין וטלית? ועוד, קיבלו ישראל במצרים את הכח למסור נפש על תורת ה' ומצוותיו, עַל כֵּן עֲלָמוֹת אֲהֵבוּךָ (שירי השירים א, ג), אל תקרי עלמות אלא על מוות (ע"ז לה, ע"ב), לעבוד את ה' יתברך בכל מצב, באש ובמים.

להמחשת והבנת העניין נספר, לצאר העריץ ניקולאי היה צבא אדיר עם חילות שונים, ולכל חיל היה ממונה מפקד אחר, אולם חיל אחד היה תחת פיקודו האישי של ניקולאי, חיל הנקרא "חיל קוזק".

ילדים מגיל חודש ימים היו משרתים בחיל הזה, וּפִדְיוֹן מִבֶּן חֹדֶשׁ תִּפְדֶּה (במדבר יח, טז), להבדיל, אמא שרצתה לקבל את התואר המכובד שבנה משרת בחיל הקוזקים, הייתה צריכה להביא את בנה בן החודש ימים לפני הצאר ניקולאי "מִנְחָה הִוא שְׁלוּחָה לַאדֹנָי" (בראשית לב, יט), כדי שיבחן אותו, ניקולאי היה מביט בילד, צובטו על לחיו וסוטר בפניו, והיה והתינוק מפסיק לבכות אחר כמה רגעים, היה ניקולאי מעבירו לשלב נוסף, אך אם הבכי היה נמשך זמן ממושך, ניקולאי היה מסלקו לביתו, "זה לא בשבילי, הוא לא מתאים לנו", היה אומר לאמו. לאחר מכן, בגיל שלוש שנים היה עובר הילד אימונים מפרכים כשל אדם מבוגר, ובגיל עשר שנים הוא כבר נהפך לגיבור גדול.

בכל שנה היה עורך ניקולאי מיפקד לכל חילו, בו הם היו חייבים להראות מעשי גבורה יוצאי דופן, ניקולאי היה קורא לאחד החיילים ומצוהו להפסיק לנשום למשך מספר דקות, הקוזק היה נשמע לדבריו, ולאחר מכן נופל שדוד על הארץ ומת, וכולם היו מוחאים כפיים "כל הכבוד, זה קוזק אמיתי, מגיע לו צל"ש". היה קורא ניקולאי לקוזק השני ומצוהו להיכנס לתוך האש ולעמוד שם דום, הקוזק היה מודה לניקולאי על שזיכהו במשימה, והיה קופץ בשמחה למדורה, וכולם היו מריעים ושמחים לכבוד הגיבור הלאומי.

ניקולאי היה קורא לחייל השלישי ומצוהו לשכב על הארץ ולקבל חמישים מכות ממקל מסומר במסמרים עבים, לָמֶה היה לוחש ניקולאי בשקט "תכהו רק ארבעים ותשע מכות", כשהגיעו למכה הארבעים ותשע צעק המכה "חמישים, זהו תפסיקו", והקוזק המוכה קפץ מיד וזעק "תתבייש לך, אדוני הצר אמר שתכה חמישים מכות ואתה הכית רק ארבעים ותשע, תתבייש לך, צריך עוד מכה אחת".

לחייל הרביעי היה קורא ניקולאי ואומר לו: "אתה משוחרר הביתה, אתה פטור", והחייל הקוזק היה הולך לביתו "אֲבֵל וַחֲפוּי רֹאשׁ" (אסתר ו, יב), ובוכה בכיות נוראיות, "מה עשיתי, למה אני פטור, למה לא נתן לי משימה, למה לא נתן לי לקפוץ, למה לא נתן לי להיכנס להישרף, למה לא נתן לי משימה, איזה מום ראה בי? וכי אני לא ראוי?".

להבדיל, להקב"ה יש בעולם עמים רבים, אך הוא יתברך לקח את האומה היהודית והטיל עליה משימה, "אתם החיילים שלי, של בורא העולם ולא של מישהו אחר, אני הממונה עליכם!". ואתם תעברו אימונים במשך כל החיים של העם היהודי, אינקוויזיציות, מסעי צלב, פוגרומים, נאציזם, משרפות, אבל תשארו לעולם זקופי קומה, אנחנו חיילים של בורא העולם! אנחנו עם ישראל לא מרכינים את הראש שלנו בפני שום אומה ולשון, יהודים אנחנו יהודים נמות.

ככה הוא העם היהודי, מוסרי נפש עבור התורה הקדושה. יהי רצון שנזכה לקיים את מצוות ה' בחום ובשמחה, נעמוד בכל הניסיונות, ונזכה בקרוב בקרוב לראות בישועת ישראל השלימה, אמן.

הרה"ג שמואל רבינוביץ

רב הכותל המערבי והמקומות הקדושים

באזני בנך ובן בנך

בפרשתנו נאמר: "למען תספר באזני בנך ובן בנך את אשר התעללתי במצרים ואת אותותי אשר שמתי בם, וידעתם כי אני ה'" (שמות י', ב'). ויש להבין, מדוע התורה לא מסתפקת בכך שרק האב יספר את כל אשר קרה במצרים, ומטילה חיוב גם על הסב, הרי מצות חינוך בכל התורה מוטלת רק על האב ולא על הסב?

מסופר כי לפני שנים היתה סערת מזג אויר קשה מאוד בארה"ב. השלג נערם לגובה של שמונים ס"מ. הטמפרטורה בחוץ עמדה על מינוס 30 מעלות והרחובות היו ריקים מאדם. גם בישיבת "תורה ודעת" בחורי הישיבה נשארו בחדרם מבלי יכולת לצאת מהפנימיה אל עבר בית המדרש ששכן במרחק מה מהמקום. כעבור יומיים הרהרו לעצמם שלושה מבני הישיבה: מחר השיעור הכללי של ראש הישיבה הגאון רבי שלמה היימן זצ"ל. מעניין מה יעשה ראש הישיבה, שכן ידוע לכל מסירות נפשו להרבצת תורה, האם גם בעת זו יגיע לישיבה למסור את "השיעור הכללי"?

החליטו השלושה: גם אנו נמסור נפש, ניקח סיכון, נגיע לשיעור וה' יהיה בעזרנו. בניסים צלחו את דרכם ללא פגע והגיעו אל האולם הגדול של בית המדרש שלמרבה הצער היה ריק ושומם.

המתינו השלושה, והנה בדיוק בזמן הקבוע הם שומעים את קול פסיעותיו של ראש הישיבה המגיע אל היכל בית המדרש כולו לבן, נוטף פתיתי שלג אך פניו מאירות כתמיד. ראש הישיבה מביט בחיוך אל שלושת הגיבורים ופוסע אל עבר מדרגות ארון הקודש, ניגש אל הסטנדר כבימים ימימה ופותח את השיעור כרגיל.

הוא מסר את שיעורו כהרגלו, כאילו עומד הוא בפני מאות התלמידים. הוא זעק בקולות וברקים את חידושי תורתו, פניו האירו כלפידים בוערים. מדי פעם דפק בחוזקה על הסטנדר, כל כולו אש נלהבה. בסיום השיעור נגשו אליו הבחורים ושאלוהו: "ילמדנו רבינו הלא אנו סך הכל שלושה בחורים, מדוע הטריח הרב את עצמו והתאמץ כ"כ הרבה, יכולנו להקשיב אפילו אם היה לוחש? הרצין ראש הישיבה והשיב: "אתם חושבים שאני מוסר את השיעור אליכם בלבד? טועים אתם! אני מוסר את לפיד התורה אליכם, אל ילדיכם, אל נכדיכם, ואל צאצאי צאצאיכם, אל תלמידיכם ואל תלמידי תלמידיכם, הם לא כאן כעת ואם לא אצעק איך הם ישמעו"!

סיפור מאלף זה סופר ע"י אחד מהמלמדים המעולים והוותיקים ביותר בניו יורק, שאמהות רבות היו מתפללות ומייחלות שילדיהן ילמדו אצלו. ילד שזכה ללמוד אצלו לעולם לא שכח את דברי תורתו. המלמד הצליח להחדיר בתלמידיו אהבת ומתיקות התורה בעוצמה שנחקקה בתודעתם ונצרבה באישיותם לנצח.

כששאלוהו פעם מה פשר סוד הצלחתו? ענה: אני הייתי אחד משלושת התלמידים של ראש הישיבה שזכינו להיות בשיעור זה. ומאז עד היום בשעת לימודי בכיתה אני רואה בתלמידי את הפוטנציאל העתידי שלהם, ועמם גם את ילדיהם וילדי ילדיהם. אני בעצם רואה בעיני רוחי דורות של לומדי תורה התלויים בתלמיד העומד מולי, כאן טמון סוד ההצלחה.

מסר חשוב זה הוא גם לילד עצמו! כאשר הוא מגיע אל גיל הבחירה, על ההורים להבהיר לנער: שבהחלטותיו הנוגעות לעיצוב חייו הרוחניים הוא חורץ גם את גורל ילדיו ונכדיו לדורי דורות. "הבט דרך לפיד האש של מסירת התורה שעבר מאב לבן עד אליך במסירות נפש בל תתואר. אבותיך הקריבו את חלבם ודמם כדי שהלפיד יעבור הלאה. אנא ממך ראה את דור העתיד מול עיניך, שתהיה אתה חלק מהעברת לפיד האש הנצחי ללא כל סטייה או שיבוש".

זאת הסיבה שבסיפור יציאת מצרים החוב הוא גם על הסב. כי העברת לפיד האמונה מאב לבנו תלויה בכך שהאב רואה בבנו לא רק אותו, אלא גם את נכדו ונינו. אם יעבור המסר היהודי באופן הנכון, בעוצמה, בחום ובאהבה, תהיה ההצלחה לא רק עם הבן, אלא גם עם הדורות הבאים.

מסופר שבעיירה קטנה ברוסיה, התנהל בבית הכנסת המקומי "חיידר" לילדים. בין הילדים היה ילד שהרבה להפריע. מדי יום ביומו היה ממציא תעלול חדש אשר הוציא את הכיתה משלוותה.

באחד הימים השכים הילד מוקדם בבוקר, לקח תיש צעיר והביא אותו לבית הכנסת. הילד השובב החביא את התייש בתוך ארון הקודש, מאחורי הדלתות הסגורות. כאשר הגיעו ה'מלמד' ותלמידיו למקום, קולות הילדים הפחידו את התייש הכלוא, ועד מהרה נשמעו געיות נואשות מתוך ארון הקודש.

הילדים נבהלו והחלו לבכות. בצעדים מהוססים פסע ה'מלמד' לעבר ארון הקודש ופתח את דלתות הארון... תייש צעיר התפרץ מתוכו וכמעט התנגש בו והפילו ארצה! מסביב השתררה מהומה רבתי, כשהילדים מאבדים את עשתונותיהם, מתרוצצים אנה ואנה ונסים על נפשם.

לא נדרש זמן רב כדי לברר מי אשם. ה'מלמד' הכועס אחז בילד ולקח אותו עמו אל הרב המקומי. הרב נזף בילד והוכיחו על הפרעותיו החוזרות ונשנות, ובמיוחד על מעשהו האחרון שהגדיש את הסאה. אך הם לא הסתפקו בזה, והמנהל וצוותו החליטו לסלק את הילד מן ה"חיידר" אחת ולתמיד.

הילד השובב פנה אל הרב ברצינות שאינה אופיינית לגילו הצעיר: "רבי, אם אתה מסלק אותי, אתה מסלק גם את בני, את נכדי ואת ניני עד סוף הדורות". הדברים הדהימו את הרב. מילים כאלו מפי אותו ילד, הייתה בהם ראייה מעמיקה הרבה מעבר לגילו. חשב הרב מעט, והחליט שיש להעניק לו הזדמנות נוספת ולקבלו חזרה ללימודים.

הגישה אל אוזנו, ליבו ונשמתו של ילד יהודי צריכה להיות בפרספקטיבה של דורות! לא רק הילד עומד כאן, כי אם כל הדורות הבאים אחריו.

כולם בקו אחד!

קו עיתונות 30 שנה איתכם בכל בית
רשת המקומונים המובילה לציבור החרדי

בן 30 לכח

יש לנו כבר הרבה **כח** ביחד
כבר 30 שנה שאנחנו אתכם.
וזה מרגיש לנו שרק התחלנו...

בכל עיר, בכל בניין, אצל כל משפחה,
מילדות ועד בגרות
באמונה ונאמנות להצלחת כל הקהלים
כל הזרמים, כל העדות,
כל החוגים וכל החצרות.

לכל אחד ובכל בית
תמיד אתכם ובשבילכם.

תודה

לקוראים, ללקוחות, למפרסמים
לעובדים היקרים ולכל השותפים בדרך
יה"ר שה**כח** לגדול ולצמוח יחד
לתועלת הציבור ימשיך, יוכפל ואף ישולש

יחד נעבור כולנו את תקופת הקורונה,
נשחזר ונשקם ואף נוסיף לכל אחד
מההצלחות של כל אחד מהעסקים של
כולנו. בשיתוף, באחדות ובערבות הדדית.

כולם בקו אחד!

כל ישראל

כל הזמן. חדשות הציבור החרדי מסביב לשעון

בכל שבוע, בכל מקום,
בכל הארץ, לכל אחד

155,000 עיתונים

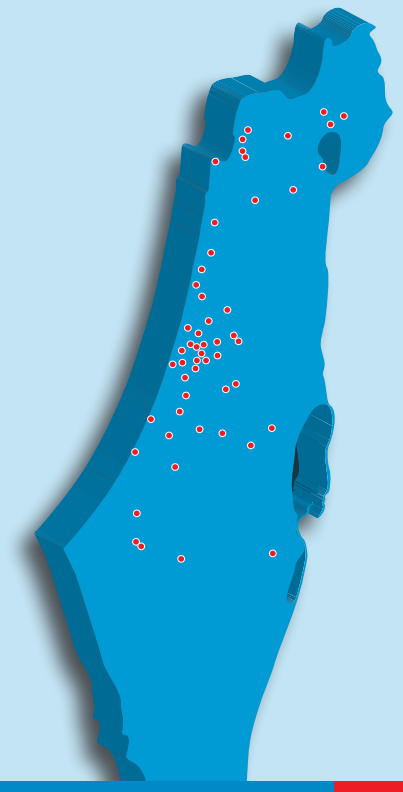

קו עיתונות
רשת השבועונים המקומית המובילה והגדולה בציבור החרדי

קול העיר בני ברק | השבוע בירושלים | השבוע בפתח תקוה | השבוע באלעד
השבוע בחולון בת ים | השבוע ברחובות | השבוע בבית שמש | ביזנס כלכלי

מ ז ל הלוח | וברכה הארצי

לפרסום 03-5796643

עבור הלאה

הלוח המוכר בציבור החרדי
200,000 עותקים ברחבי הארץ

מזל וברכה
הלוח הארצי

03-6162228

ז' בשבט -ט' בשבט תשפ"א
20/01-22/01/2021

קו עיתונות

פרסמו חינם
* בכפוף לתקנון המתפרסם בעמ' 2

קול העיר בני ברק | השבוע בירושלים | השבוע בפתח תקוה | השבוע באלעד | השבוע בבית שמש | השבוע בחולון בת ים | השבוע ברחובות

דירות למכירה

אלעד

■ **באבן גבירול**, אבני נזר, 4 חד', לל"ת, כיווני אויר מצויינים, מטבח חדש 054-5418110 (703-09)

בני ברק

■ **לקראת אכלוס** בצירלזון, פנטהאוז 3.5-3 חד', מרפסת גדולה, 3 כ"א, חזית תיווך ישוב הארץ 03-8007000 052-3344721 (04-07)

■ **בס"ד, עומדים לפני מכירת דירה? ותוהים איך מתחילים מי ילווה אותנו! לפגישה ראשונית ללא כל התחייבות תיווך דורון 054-4980159** (04-04)

■ **עלינו על הקרקע, איכלוס תוך 24 ח', ברח' צפת, דירות 4 ו- 5 חד' תיווך דורון 054-4980159** (04-04)

■ **בלעדי** בנורדו השקט, 87 מטר, קומה ג' + גג בטון, חזית (לא משופצת), 1,620,000 תיווך אלטרנטיב 054-5500263 (04-04)

■ **בפ"כ, מבחר דירות 3/4 חד', החל מ- 1,290,000 ש"ח. נדל"ן הקריה 050-3000121** (04-04)

■ **שוקל למכור את דירתך? לטיפול מסור חייג 054-6506501 תיווך ש. מאירוביץ הרב קוק 23 ב"ב** (04-04)

וילות ובתים

■ **ברמת אהרון ברחוב יוקרתי, וילה בנויה 300 מ"ר בשלושה מפלסים + אופציות, לא משופצת, 5,800,000 ש"ח תיווך ש.מאירוביץ הרב קוק 054-6506501** (52-52)

פנטהאוזים ודירות גן

■ **בבלעדיות!! חדשה!! בלוחמים דירת גן! 4 חד', 90 מ"ר + חצר 60 מ"ר, 2,370,000 ש"ח מ.כהן- נכסים 052-7684074** (04-04)

■ **בבלעדיות!! בדונולו, 90 מטר, 3 חדרים + מרפסות, קומה ג', 3 כ"א + אופציה, גג בטון, 2,170,000 ש"ח תיווך ש.מאירוביץ הרב קוק 23 054-6506501 03-5797756** (04-04)

■ **בגבעת סוקולוב, דירת גן, 5 חדרים, חצר 80 מטר, מרווחת, מושקעת מאוד, עם יחידת דיור 30 מטר, מושכרת תיווך אשכנזי 03-5791770** (03-04)

דופלקסים

■ **בלעדי!** באזור בן פתחיה, דופלקס 5.5 חד', 140 מ"ר, ק"5 + מעלית, ניתן לקנות + 2 מחסנים מושכרים, משופצת, נוף, 2,420,000 ש"ח א. פנחסי 03-5799308 (04-04)

■ **בבלעדיות דופלקס בסוקולוב, 5 חד', ק"ג, כ- 100 מ"ר, חניה, 1,850,000 נדל"ן הקריה 050-3000121** (04-04)

■ **בשיכון ה'** דופלקס 260 מטר, בקומה 1, מחולקת ל- 4 חד' + 4 חד' + יחידה, מתאים לטאבו משותף, 3,800,000 (גמיש מאד) "פנחס נכסים" 055-6789653 (04-04)

■ **בלעדי** דופלקס מפואר, 5.5 ח', בפרדו, 140 מטר בקומה תחתונה + יחידה 3 ח', 70 מ', בקומה עליונה + מרפסת 70 מ' עם אישור לבנות עוד יחידה + שתי חניות, 3,360,000 תיווך אלטרנטיב 054-5500263 (04-04)

■ **באזור הרצוג** דופלקס 6.5 חד', 240 מ"ר, ק"5 + מעלית + חניה, בניין מטופח, 3,250,000 ש"ח א. פנחסי 03-5799308 (04-04)

■ **במכבים דופלקס 5 חד', כ- 100 מ"ר, ק"ב, ורצפה כ- 35 מ"ר, ואופציות, 1,750,000 גמיש נדל"ן הקריה 050-3000121** (04-04)

■ **בלעדי ברחוב שטרסר, 3.5 חדרים, קומה ג' ואחרונה, חזית, גג בטון, אפשרות לבנית יחידות על הגג (עם חתימות שכנים) + חניה, לא בטאבו, 2,250,000 ש"ח תיווך ש.מאירוביץ הרב קוק 23 054-6506501** (01-01)

■ **ביונה הנביא בטאבו משותף, דופלקס 5 חדרים, 30+65, קומה 4 ללא מעלית, חדשה ברמה גבוהה!! 1,270,000 ש"ח, א"א לקחת משכנתא. בלעדי תיווך ש.מאירוביץ, הרב קוק 23, 054-6506501** (36-36)

■ **5 חד', 135 מ' נטו, סלון ענק וחדרים גדולים, ק"ב, חזית, דירה בקומה, 4 כ"א, מסודרת עם חניה בטאבו באזור חתם סופר/ הרב ישראל מסלנט, 2,580,000 ש"ח, בלעדי תיווך ש. מאירוביץ בע"מ 054-6506501 03-5797756** (28-28)

■ **בדבורה הנביאה/ חזון איש, דופלקס 240 מ', 4 כ"א, קומה 4 + מעלית + 2 חניות, אופציה להרחבה וחלוקה, 3,990,000 ש"ח בלעדי תיווך ש.מאירוביץ 054-6506501** (44-44)

■ **בבן דוד, דירת 160 מ"ר, 4 חד', ק"ג ומעליה 2 חד' + גג, חזית, ללא מעלית, 2,600,000 ש"ח תיווך ש.מאירוביץ הרב קוק 23 03-5797756 054-6506501** (52-52)

■ **ברחוב אבטליון, דופלקס יוקרתי, עם מעלית, בקומה ד', 5 חדרים, ומעליה סלון ענק + חדר + גג גדול, הכל מפואר וברמה גבוהה, חניה צמודה + נוף + אוויר, 4,050,000 ש"ח תיווך ש.מאירוביץ הרב קוק 23 054-6506501 03-5797756** (51-51)

■ **במרכז רימונים, דופלקס 240 מ"ר, מחולק ל- 2 דירות נפרדות, 11 חד', משופצת מהיסוד, 4,200,000 ש"ח, גמיש, לל"ת 050-4146361** (702-05)

+5 חדרים

■ **מציאה! בראשונים דירה עם כניסה פרטית! 105 מ"ר, מחולקת לדירה + יחידת דיור, קומה ראשונה, ב- 1,750,000 ש"ח להב נכסים 050-4177750** (04-04)

■ **מחולקת! ברבי עקיבא אזור ישעיהו, 165 מ"ר, מפוארת ביותר לאחר שיפוץ! מחולקת לדירה 120 מ"ר + יחידת דיור + משרד, ב- 2,950,000 ש"ח להב נכסים 050-4177750** (04-04)

■ **בלעדי בשכונת אור החיים בפרדו, 5 חדרים, כ- 130 מ"ר, שמורה, ק"ג + מעלית, חזית לשדרה + יחידת דיור 30 מ"ר בק"ק, מיידי, 2,750,000 ש"ח גמיש סלומון נכסים והשקעות 054-4290600** (04-04)

■ **בחזו"א/נחמיה**, 4 חד', 110 מ"ר, ק"א, חזית, שמורה, 3 כ"א, חניה בטאבו + מעטפת של כ- 40 מ"ר, 2,670,000 ש"ח נדלניסט 050-6589497 (04-04)

■ **בקרית הרצוג** בבניין חדש, דירת 3 חד', 70 מ"ר, מרווחת + יח"ד 2 חד', 30 מ"ר, מתוכננת היטב, משוכרת ב- 2,800 ש"ח, 1,880,000 ש"ח נדלניסט 050-6589497 (04-04)

■ **בהזדמנות!!** באבני נזר 5 חד', 140 מ"ר, 3 כ"א, ק"א, מעלית, שמורה, מרווחת ומתוחזקת, 35 מ"ר מעטפת + מטבח פסח + סוכה, 2,550,000 ש"ח נדלניסט 050-6589497 (04-04)

■ **בגינת דוד 5 חד', כ- 150 מ"ר, מהממת!!! ק"ב, חניה, מחסן, 2,770,000 נדל"ן הקריה 050-3000121** (04-04)

■ **באדמור מגור, 180 מ"ר במפלס אחד, קומה א', חזית + אופציה להרחבה, 3,900,000 ש"ח בלעדי תיווך ש.מאירוביץ הרב קוק 23 054-6506501** (49-49)

■ **במשה אריה ליד השלושה 4.5 חד', ק"ק + יח"ד של 2 חד', ק"ק עם כניסה נפרדת, עם נגישות לכיסא גלגלים, הדירות משופצות 2,490,000 ש"ח בלעדי תיווך ש.מאירוביץ הרב קוק 23 ב"ב 03-5797756 050-5308742** (03-03)

■ **בהזדמנות!! ברמת אלחנן ,ק"ב, חזית עם מעלית, 150 מ"ר במפלס אחד, 110 מ"ר בנוי ומשופץ + 40 מ"ר שלד בנוי. 2,520,000 ש"ח בלעדי ש.מאירוביץ הרב קוק 23 054-6506501 050-5308742** (23-23)

■ **ירד המחיר, בטבריה, באזור עמי דופלקס עם 2 כניסות (לא גג) בבניין ק"א סלון ומטבח ופ"א (50 מ"ר) ומעליה ק"ב 4 ח.שינה, אמבטיה ומרפסות (85 מ"ר), מסודרת 3 כ"א + חניה צמודה. 2,625,000 בלעדי ש. מאירוביץ הרב קוק 23 ב"ב 03-5797756 050-5308742** (27-27)

■ **שוקל למכור את דירתך? לטיפול מסור חייג 054-6506501 תיווך ש. מאירוביץ הרב קוק 23 ב"ב** (05-05)

■ **ביהודית 11 פינת שמחוני, 4 חד', חזית, 87 מ"ר בנוי, היתרים לעוד 40 מ"ר, ניתנת לחלוקה, 3 כ"א, ק"א, 9 דיירים, מושקעת, 2,250,000 ש"ח 050-2722415** (7-48-04/21)

■ **באימרי בחן, לאנ"ש, 6 חד', ק"ג עם מעלית, 130 מ"ר, חזית, 3 כ"א, משופצת, 2,700,000 ש"ח ש. מאיחביץ הרב קוק 23 054-6506501 03-5797756** (31-31)

4-4.5 חדרים

■ **בלעדי בבן נריה (אסם), חדשה, 4 חדרים גדולה, 110 מ"ר, חזית לכיוון הגינה + סוכה, קומה 6 + מעלית, מיידי, 2,220,000 ש"ח גמיש סלומון נכסים והשקעות 054-4290600** (04-04)

■ **בלעדי ברבי עקיבא קרוב לישעיהו, כ- 4 חדרים + מרפסת שמש + סוכה, ק"ד + מעלית + חניה צמודה + מחסן/ משרד 22 מ"ר בק"ק, 1,920,000 ש"ח גמיש סלומון נכסים והשקעות 054-4290600** (04-04)

■ **בשיכון ה'**, 4 חד', 100 מ"ר, בבניין חדש, ק"6, חזית, מרווחת + מעלית + חניה + מחסן, יח"ה + סוכה, 2,300,000 ש"ח נדלניסט 050-6589497 (04-04)

■ **בלעדי** בקובלסקי 4 ח', 95 מטר בארנונה, קומה א', חזית + מעלית + מעטפת כ- 25 מטר + אופצייה לסוכה, 1,720,000 מפתחות במשרד תיווך אלטרנטיב 054-5500263 (04-04)

■ **באזור שיכון ו'**, 4 חד', 100 מ"ר, ק"א אחרונה + א. בצד ובגג, כולל היתרים, חזית, ניתנת לחלוקה, 1,900,000 ש"ח א. פנחסי 03-5799308 (04-04)

■ **בר"ע 4 חד', כ- 80 מ"ר, ק"א, חזית, משופצת מהיסוד, 1,690,000 גמיש נדל"ן הקריה 050-3000121** (04-04)

■ **בקובלסקי 4 חד', כ- 100 מ"ר, ק"א, א.גדולה, 1,700,000 גמיש נדל"ן הקריה 050-3000121** (04-04)

■ **בדב הוז 4 חד', כ- 90 מ"ר, מפוארת!!! ק"ג, ג.בטון, 1,690,000 גמיש נדל"ן הקריה 050-3000121** (04-04)

■ **בטרומפלדור 4 חד', 94 מ"ר, ק"א, מסודרת ויפה, 1,750,000 גמיש נדל"ן הקריה 050-3000121** (04-04)

■ **בשלוש השעות ד.נכה כ- 4 חד', 200 מ"ר, משופצת, א.ליחידה, 2,100,000 גמיש נדל"ן הקריה 050-3000121** (04-04)

■ **במכבים 4 חד', כ- 110 מ"ר, ק"ב, משופצת חלקית, 1,770,000 גמיש נדל"ן הקריה 050-3000121** (04-04)

■ **לקראת אכלוס** בצירלזון, דירת נכה 4 חד' + חצר גדולה תיווך ישוב הארץ 03-8007000 052-3344721 (04-07)

■ **בבן יעקב**, 4 חדרים, ק"א, חזית, 3 כ"א, חנייה, משופצת, 2,020,000 ש"ח גמיש בבלעדיות תיווך ישיר במרכז 052-7193105 (04-04)

■ **באזור הצבי** 4 חד', משופצת ויפה + סוכה + חניה בטאבו, 1,750,000 ש"ח "אלמוג נכסים" 052-6402078 (04-04)

■ **מציאה!!!** במנחם בגין 4 וחצי חדרים, קומת קרקע, ממ"ד, 1,520,000 גמיש "פנחס נכסים" 055-6789653 (04-04)

■ **בשלמה בן יוסף** 4 חד', קומה 2, מרפסת שמש, 90 מטר, 1,520,000 "פנחס נכסים" 055-6789653 (04-04)

■ **בבלעדיות** בז'בוטינסקי צד ב"ב, 4 חד', 90 מטר + סוכה, קומה א', 1,420,000 "פנחס נכסים" 055-6789653 (04-04)

■ **הזדמנות, ביהודה הלוי! 4.5 חד', 131 מ"ר, היתר בניה בגג, 2,270,000 ש"ח מ.כהן- נכסים 052-7684074** (04-04)

■ **בדב גרונר 4 חד' חדשה!!! כ- 85 מ"ר, ק"ד, מעלית, רק 1,850,000 נדל"ן הקריה 050-3000121** (04-04)

■ **מציאה!! א.אבוחצירא 4 חד', ק"א, כ- 72 מ"ר, א.בצד 30 מ"ר, שמורה, 1,310,000 "תיווך משגב לדיור" 052-5222690** (04-04)

■ **נדירה!! א.השניים 4 חד', קומה ג', 90 מ"ר, מ.מהיסוד + א.בג. בטון, 1,660,000 בלעדי "משגב לדיור" 052-5222690** (04-04)

■ **בבלעדיות ברח' יהונתן בקרבת מגדלי ב.ס.ר, דירת קרקע, 4 חד', 100 מ"ר, משופצת, מיידי, 1,850,000 050-2321046** (03-06/U)

■ **ברחוב בלז, 95 מ"ר, קומה א', חזית תיווך ש.מאירוביץ הרב קוק 23 054-6506501 03-5797756** (52-52)

■ **מציאה!! 4 חדרים, ברחוב יגאל/ירושלים, ק"ג (לא אחרונה), עם מעלית, חזית, 3 כ"א, שמורה, 1,840,000 ש"ח בלעדי תיווך ש. מאירוביץ 054-6506501 050-5308742** (51-51)

■ **בבית הילל, 4.5 חדרים, קומה ב', חזית, 3 כ"א, שמורה ומסודרת, 2,420,000 ש"ח בלעדי תיווך ש. מאירוביץ הרב קוק 23 054-6506501 03-5797756** (02-02)

■ **ברחוב מינץ, 4 חדרים, קומה ג', מעלית, בנין חדיש, במצב מצוין תיווך אשכנזי 03-5791770** (03-04)

■ **בבן זכאי, קרוב ליהודה הנשיא, 4 חד', ק"ב, עורפית, משופצת, אפש' לבניית יח"ד בק"ק, 1,950,000 ש"ח תיווך ש.מאירוביץ הרב קוק 23 050-5308742 054-6506501** (47-47)

■ **באהרונסון, 4 חד', 90 מ"ר, ק"ב, משופצים ברמה גבוהה + אופציה, 1,850,000 ש"ח. בלעדי ש.מאירוביץ, הרב קוק 23 ב"ב, 050-5308742 03-5797756** (49-49)

■ **ברדק ברמת גן, באזור הרב קוק השקט בב"ב, 4 חד' חדשה ומשופצת ק"ג עם חניה. 2,250,000 ש"ח בלעדי ש. מאירוביץ 050-5308742 054-6506501** (46-46)

■ **באזור הנביאים!! 4 חד', משופצים, ק"ב עם מעלית וחניה, עורפית, 1,820,000 ש"ח תיווך ש.מאירוביץ הרב קוק 23 054-6506501 03-5797756** (45-45)

■ **בהרב קוק השקט, 4 חדרים משופצים ומאווררים, קומה ג' עם מעלית וחניה בטאבו, 1,980,000 ש"ח תיווך ש.מאירוביץ 054-6506501 03-5797756** (44-44)

3-3.5 חדרים

■ **לחטוף!! רח' אליעזר כ- 3 חד', ק"א, 68 מ"ר, מ.חלקית, א.לסוכה, 1,420,000 "תיווך משגב לדיור" 052-5222690** (04-04)

■ **א.המכבים 3 חד', ק"ג, כ- 64 מ"ר, מ.מהיסוד, א.להרחבה כ- 40 בצד + כ- 104 בג.בטון, 1,400,000 "תיווך משגב לדיור" 052-5222690** (04-04)

■ **א.שמואל הנביא כ- 3 חד', ק"ד, כ- 79 מ"ר, היתרים לג.רעפים (לא. לט.משותף), 1,460,000 "תיווך משגב לדיור" 052-5222690** (04-04)

■ **לסגור!! א.דב הוז כ- 3 חד', כ- 57 מ"ר, ק"ב, שמורה, א.לסוכה, 1,235,000 "תיווך משגב לדיור" 052-5222690** (04-04)

■ **מציאה! בראשונים רבי עקיבא, כ- 80 מ"ר, קומה רביעית (בלי מעלית), עם היתרי בניה! ב- 1,460,000 ש"ח להב נכסים 050-4177750** (04-04)

■ **בבלעדיות!!!** בשלמה בן יוסף 3 חד' + סוכה וחניה בטאבו, קומה שניה עם מעלית, חזית, 1,450,000 "פנחס נכסים" 055-6789653 (04-04)

■ **בלעדי בבנימין אברהם, 3 חדרים, ק"ב, חזית + מעלית + חניה, 1,420,000 ש"ח גמיש סלומון נכסים והשקעות 054-4290600** (04-04)

■ **במרכז העיר** דירת 2 חד', 60 מ"ר, ק"ק, משופצת מהיסוד לפני שנה, אופ' ל- 3 חד' בקלות, אופ' להרחבה ויח"ד, 1,470,000 ש"ח נדלניסט 050-6589497 (04-04)

■ **באיזור הרצוג** 3 חד', 68 מ"ר, ק"ק, עורפית, משופצת, אופ' להרחבה כ- 23 מ"ר, חצר לא בטאבו, 1,470,000 ש"ח נדלניסט 050-6589497 (04-04)

■ **בזכרון מאיר**, דירת דמי מפתח, 3 חד', 78 מ"ר, חזית, קומה א', משופצת, ניתן לקבל משכנתא, 1,150,000 ש"ח גמיש נדלניסט 050-6589497 (04-04)

■ **באיזור הרב שך**/חיו"א, 3 חד', 66 מ"ר, ק"ב, עורפית, משופצת + גרטור + סוכה, 1,495,000 גמיש נדלניסט 050-6589497 (04-04)

■ **באיזור הרב שך**/הירדן, 3 חד', 80 מ"ר, ק"ב, עורפית, משופצת ומרווחת + סוכה, 1,600,000 נדלניסט 050-6589497 (04-04)

■ **באיזור הרב שך**/הירדן, 3.5 חד', 80 מ"ר, חזית, שמורה מאוד, סוכה, חניה משותפת, מעלית, 1,800,000 גמיש נדלניסט 050-6589497 (04-04)

■ **בגבעת רוקח** 3 חד', 52 מ"ר, ק"4, בניין חדש, נוף פתוח מגובה, דירה משולמת, מאוורת ומרווחת, 1,475,000 ש"ח נדלניסט 050-6589497 (04-04)

■ **בלעדי** בדנגור 3 ח', כ- 70 מטר, ק"ק + מעטפת 35 מטר + חצר, 1,560,000 תיווך אלטרנטיב 054-5500263 (04-04)

■ **בלעדי** 3.5 ח' בקובלסקי, קומה ג', משופצת, חזית, 87 מ' + אופציה לסוכה תיווך אלטרנטיב 054-5500263 (04-04)

■ **בלעדי** בקובלסקי 3 ח', קומה א', חזית, מסודרת + מעלית, 1,465,000 תיווך אלטרנטיב 054-5500263 (04-04)

■ **בלעדי** כ- 60 מטר, ביהודה הנשיא, קומה ב' + אופצייה, בקלות להפוך ל- 3 ח' + חתימות שכנים לפינוי בינוי, 1,400,000, מפתחות במשרד תיווך אלטרנטיב 054-5500263 (04-04)

■ **באזור העיריה** 3.5 חד', 75 מ"ר, ק"א, משופצת מהיסוד, חזית, 1,680,000 ש"ח א. פנחסי 03-5799308 (04-04)

■ **בגבעת רוקח** ליד ר' עקיבא, 3 חד', 70 מ"ר, ק"ב, חזית, משופצת, סוכה, 1,590,000 ש"ח גמיש א. פנחסי 03-5799308 (04-04)

■ **במשולם ראט כ- 3 חד', 50 מ"ר, ק"ב ואחרונה, היתרים, א.ענקית, 1,790,000 גמיש נדל"ן הקריה 050-3000121** (04-04)

■ **בשניים 3 חד', כ- 70 מ"ר, ק"ב, חזית, מ.חלקית, 1,380,000 נדל"ן הקריה 050-3000121** (04-04)

■ **מציאה! בעלי הכהן בבניין חדש, 3.5 חד' במקור + מרפסת שמש, 3 כיווני אויר, רק ב- 1,660,000 ש"ח להב נכסים 050-4177750** (04-04)

■ **ברחוב ירושלים קרוב לגן העיר, 3 חדרים משופצים ומרווחים, קומה א', 1,540,000 ש"ח תיווך ש.מאירוביץ הרב קוק 23 054-6506501 03-5797756** (04-04)

■ **בהרצל 3 חדרים, קומה ג' עם מעלית, חזית, שמורה + חניה משותפת, 1,410,000 ש"ח תיווך ש.מאירוביץ הרב קוק 23 054-6506501 03-5797756** (04-04)

■ **קומת קרקע, 3 חדרים, ברחוב חברון, 70 מ"ר, 1,590,000 חמד נדל"ן 050-6452128** (04-04)

■ **מציאה שלא תחזור!!!** ברב שך 3.5 חד', 70 מטר + 25 חצר, 1,500,000 (גמיש) "פנחס נכסים" 055-6789653 (04-04)

■ **בק. הרצוג**, ביגאל אלון, 3 חד', חזית, כ- 70 מ"ר, ק"ב + סוכה, 1,450,000 ש"ח, לל"ת 050-4168134 (704-07)

■ **בבלעדיות** בחרל"פ, 3.5 חדרים גדולה + מרפסות, כ- 100 מ"ר, ק"א, 2 כ"א, חזית, פינוי מיידי גרוס תיווך 050-4122744 (04-04)

■ **בבלעדיות** בהחלוצים, 3.5 חד', גדולה במיוחד, כ- 100 מ"ר, ק"א, 3 כ"א + 2 מרפסות, חניה בטאבו, פינוי גמיש גרוס תיווך 050-4122744 (04-04)

■ **בבלעדיות** בחרל"פ, 3 חדרים, משופצת מהיסוד, כ- 70 מ"ר, ק"ב, 2 כ"א, פינוי גמיש, שווה לתאם! תיווך גרוס 050-4122744 (04-04)

■ **לקראת אכלוס** בצירלזון, 3 חד' יפות, חזית, מרפסת שמש תיווך ישוב הארץ 052-3344721 03-8007000 (04-07)

■ **בהזדמנות** באזור הרב קוק, 3.5 חד', משופצת ויפה, רק 1,640,000 ש"ח "אלמוג נכסים" 052-6402078 (04-04)

■ **בלעדי!** בסוקולוב 3.5 חד', 75 מ"ר, ק"ב, חזית, משופצת + סוכה גדולה, בניין מטופח, 1,750,000 א. פנחסי 03-5799308 (04-04)

■ **בשיכון ג'** 3 חד', 70 מ"ר, משופצת, ק"א + א. להרחבה גדולה, חזית, 1,600,000 ש"ח א. פנחסי 03-5799308 (04-04)

■ **ברבי עקיבא באזור רחוב ישעיהו, 2 דירות של 3 חדרים, בקומה א', אפשרות לקניה משותפת (2 משפחות), בטאבו משותף, 2,150,000 ש"ח בלעדי תיווך ש. מאירוביץ 050-5308742 054-6506501** (51-51)

■ **ברחוב בלוי בטאבו משותף, 3 חדרים, 70 מ"ר, ק"ק מוגבהת, משופצים מהיסוד, ללא אפשרות למשכנתא, 1,400,000 ש"ח בלעדי תיווך ש.מאירוביץ הרב קוק 23 054-6506501** (48-48)

10 מילים ◀ 1,000,000 קוראים
מזל וברכה
03-6162228

■ **בחברון/הרב קוק, 3.5 חד' משופצים, ק"א, ללא מדרגות, חזית, מידי 1,525,000 ש"ח בלעדי תיווך ש.מאירוביץ הרב קוק 050-5308742 054-6506501** (45-45)

■ **באליעזר 3 חדרים, 60 מ"ר, קומה ב', חזית, מסודרת, 1,490,000 תיווך ש.מאירוביץ הרב קוק 03-5797756 054-6506501** (52-52)

■ **בהרב קוק באזור אליעזר, 3.5 חד', ק- 1.5, חזית, 1,550,000 בלעדי תיווך ש. מאירוביץ הרב קוק 23 050-5308742 054-6506501** (29-29)

■ **בביאליק קרוב לז'בוטינסקי, 3 חד' גדולים, משופץ חלקי, קומה 1.5, 3 כ"א, 1,450,000 גמיש. בלעדי תיווך ש.מאירוביץ, הרב קוק 23, 054-6506501** (36-36)

■ **שוקל למכור את דירתך? לטיפול מסור חייג 054-6506501 תיווך ש. מאירוביץ הרב קוק 23 ב"ב** (05-05)

■ **ברחוב אהרון דב, קומה ג', חזית, 3 חד', משופצת, עם גג צמוד בטאבו תיווך אשכנזי 03-5791770** (03-04)

■ **ברחוב רבי עקיבא, קומה 5, חזית, בנין חדש, 3.5 חדרים, כ- 85 מטר, מרוחת ומטופחת מאוד, סוכה מהסלון תיווך אשכנזי 03-5791770** (03-04)

■ **בטבריה/חרלפ, 3 חד' גדולים, 70 מ"ר, מסודרת, ק"א, עורפית, 1,470,000 ש"ח גמיש תיווך ש.מאירוביץ 054-6506501 03-5797756** (47-47)

■ **בבלוי/שטרסר 3 חדרים + חדר עבודה/ לימוד, ק"ק עם חצר צמודה לדירה (לא בטאבו), 1,800,000 ש"ח תיווך ש. מאירוביץ הרב קוק 23 054-6506501 050-5308742** (26-26)

■ **בדוד המלך, 87 מ"ר, קומה א', 1,660,000 ש"ח תיווך ש.מאירוביץ הרב קוק 23 054-6506501** (52-52)

■ **באברבנאל בטאבו משותף, 3 חד', ק"ג ללא מעלית, משופצת מהיסוד, חזית, + אופ' למשכנתא, 1,030,000 ש"ח בלעדי ש. מאירוביץ 054-6506501** (48-48)

2-2.5 חדרים

■ **בהזדמנות!** באזור העירייה 2.5 חד', משופצת ויפה + א.לבניה מאושרת + סוכה, רק 1,399,000 ש"ח "אלמוג נכסים" 052-6402078 (04-04)

■ **בבלעדיות!!** באוסישקין 2.5 חד', אופציה בצג ובגג, קומה 2.5, 1,400,000 "פנחס נכסים" 055-6789653 (04-04)

■ **בבלעדיות** בטרומפלדור 2.5 חד', 52 מטר, קומה 3, חתימות שכנים בגג בטון, 1,270,000 (גמיש) "פנחס נכסים" 055-6789653 (04-04)

■ **בלעדי** בברוט 2 ח', 40 מטר, קומה ג' + גג בטון + כ- 25 אופצייה בצד, היה רישיון, 1,200,000, מפתחות במשרד תיווך אלטרנטיב 054-5500263 (04-04)

■ **בלעדי!** באזור העיריה 2 חד', 35 מ"ר, ק"ק מוגבהת, משופצת, טאבו רגיל, 1,000,000 ש"ח א. פנחסי 03-5799308 (04-04)

■ **בטרומפלדור 2.5 חד', 50 מ"ר, ק"ג ואחרונה, גג בטון, 1,280,000 נדל"ן הקריה 050-3000121** (04-04)

גבעת שמואל

■ **בשכ' בית וקנטרי, 5 חד' ענקית, 135 מ"ר, קומה גבוהה, נוף עוצר נשימה, כולל סוכה, 2 חניות ומחסן 2,900,000 ש"ח בלעדי תיווך ש. מאירוביץ הרב קוק 23 בני ברק 054-6506501** (46-46)

ירושלים

■ **במגדל שלם** (הטורים), 125 מ"ר, קומה נוחה, נוף! בריכה, ג'ים ועוד, 4,150,000 ש"ח. 053-5224782 (04-07)

+5 חדרים

■ **רמות ג':** 5 חד' (108 מ"ר נטו!), משופצת + מרפסות (14 מ"ר), יחידת הורים, ק"ג, נוף! 2,190,000 ש"ח שווה! תיווך הכוכבים: 02-5713375 (04-04)

■ **רמות ג':** 5 חד' (100 מ"ר), שמורה + סוכה (8 מ"ר) + מחסן (10 מ"ר), גישה נוחה, ק"א, 2,290,000 ש"ח תיווך הכוכבים: 02-5713375 (04-04)

■ **רמות א':** 6 חד' (152 מ"ר) + חצר 60 מ"ר, ק"א, פינתי, נוף, כיוונים, סלון גדול, 3,200,000 ש"ח תיווך הכוכבים: 02-5713375 (04-04)

4-4.5 חדרים

■ **רמות א':** 4 חד' (72 מ"ר נטו) + מרפסת (12 מ"ר) + מחסן + ת.ב.ע 24 מ"ר, נוף, ק"ג, 1,790,000 ש"ח! תיווך הכוכבים: 02-5713375 (04-04)

מגדל העמק

■ **בהזדמנות!!! דירה 4 חד' גדולה + מרפסת, מתאימה להשקעה, עם תשואה נאה, לרציניים בלבד 052-8469855** (03-06)

נתיבות

■ **מיידי!** וילה על חצי דונם, בשכ' הורד, 6 חד' + יח"ד נפרדת 3 חד', מושקעת 052-3587878 052-4668429 (703-06)

פתח תקווה

4-4.5 חדרים

■ **בלפור/שפירא**, 4 ח', עם מעלית, מסודרת ויפה, כ- 85 מ"ר, 1,399,000 ש"ח 050-4811122 (04-04)

■ **באונטרמן**, 4 חדרים, 118 מ"ר, משופצת + יחידת הורים ק-6 + מעלית שבת, 1,600,000 ש"ח 054-4882941 054-4983472 (701-04)

3-3.5 חדרים

■ **ברמב"ם**, 3 ח' פלוס חצי, קומה א', כ- 85 מ"ר, מעולה לדירת שותפים, השקעה מעולה, רק 1,320,000 ש"ח 050-4811122 (04-04)

■ **3 חד'** גדולה ובמיקום מעולה, לחילונים ולדתיים, ההסתדרות 2, קומה חמישית, מעלית, חנייה חניתה ילין 054-4723518 054-4723517 (04-04)

דירות להשכרה

בני ברק

■ **במלצר 21**, דירת חדר, ק"ק, 3 מיטות, מפוארת וחדשה *דירת 4 חד', ק"ג + מעלית, מפוארת, לשבתות/ שבועי/יומי/שעות *2 חד' + ג'קוזי + מעלית 052-7613554 (750-17/21)

■ **בגניחובסקי, קומה 3, ללא, 5 חדרים ענקית, משופצת, מרווחת, מוארת ומאווררת, 3 כ"א, מטבח ענק, יחידת הורים מושלמת, מרפסת שמש, ועוד המון תוספות, לל"ת, 058-7663012 6,300** (04-04)

+5 חדרים

■ **בשיכון ה'**, 5 חד', ענקית, משופצת כחדשה, ממוזגת + נוף פתוח + סוכה גדולה, ק"ג, ללא 053-3370813 (04-07)

■ **בגניחובסקי, קומה 3, ללא, 5 חדרים ענקית, משופצת, מרווחת, מוארת ומאווררת, 3 כ"א, מטבח ענק, יחידת הורים מושלמת, מרפסת שמש, ועוד המון תוספות, לל"ת, 058-7663012 6,300** (04-04)

■ **בבנימין אברהם 5 חד', ק"ד, 3 כ"א, מעלית, ב.חדש, 4,500 נדל"ן הקריה 050-3000121** (04-04)

4-4.5 חדרים

■ **בהירדן** 4 חד' + יחידה חדשה ומפוארת, ק"א, לטווח ארוך, 5,200 ש"ח 053-4174181 תיווך נכסים (04-05)

3-3.5 חדרים

■ **בלעדי בבארי 3.5 חדרים משופצת, ריהוט חלקי, ק"ג, חזית, מיידית, 4,300 גמיש סלומון נכסים והשקעות 054-4290600** (04-04)

■ **להשכרה** בהרצוג 3 חד', קומה ב', 3 כיווני אוויר + מרפסת סוכה, מיידי, 3,500 "פנחס נכסים" 055-6789653 (04-04)

■ **בק. הרצוג**, 3 חד', חדשה ומפוארת, מפרט גבוה + מרפסת, אפשרות לריהוט 052-7690396 (703-06)

■ **בסירקין**, 3 חד', ק"א, מטופחת ומאווררת, כחדשה + סוכה, פינוי גמיש 058-3278633 (703-06)

■ **בחברון/ברב קוק, 3.5 חדרים משופצים, קומה א', ללא מדרגות (מידי, מתאים גם למוגבלים), 4,500 ש"ח בלעדי תיווך ש.מאירוביץ הרב קוק 23 050-5308742 054-6506501** (45-45)

■ **בקרית הרצוג** בנוייפלד, 3 חד', ק"א, מושקעת ומסודרת 052-3609796 (702-05)

■ **3 חד'**, במימון, ש"כ, סוכה, מעלית, מסודרת, מיידי, 4,000 ש"ח גמיש בערב 058-6596329 03-5783190 (702-05)

2-2.5 חדרים

■ **ברמב"ם**, 2 חד', 60 מ"ר, ריקה, ממוזגת, מחיר גמיש, מיידי 054-8430972/1 (704-07)

■ **להשכרה** בבני ברק רחוב עוזיאל, יחידת דיור מושקעת, 2 חדרים, מרוהטת קומפלט, יפייפיה, ממוזגת, מיידי 054-3455437 (04-04)

■ **בפרדס כץ**, בדנגור, לזוג, 2 חד', ק"ק, מסודרת + מטבח חדש, 3,000 ש"ח 03-5790424 058-4125331 (752-07/21)

■ **במיידי** בק.הרצוג, 2 וחצי חד' + מרפסת שמש גדולה ומדהימה, משופצת, ק"ג, ללא, 3,000 ש"ח 052-7676486 (ש-1-4)

1-1.5 חדרים

■ **מציאה!** יפיפיה, כחדשה, מתוכננת במיוחד ומרוהטת קומפלט, לזוג צעיר בלבד, באיזור ויזניץ, 2,350 ש"ח בלבד 050-5677030 מיידי (03-04)

■ **1 חד'**, פרטי, לבודד, ברח' חברון, כניסה משותפת, ריהוט מלא, 1,800 ש"ח כולל מים וארנונה 054-4400074 (702-05)

יחידות דיור

■ **בקרית הרצוג**, יח"ד 2 חד' + מקלחת, שרותים ומטבח, 3 מזגנים, מרוהטת קומפלט, ק"ב 054-8455518 (704-07)

■ **יח"ד** יפיפיה, בבילו, קומה 5 + מעלית, כחדשה, מרוהטת + סוכה, מיידי 050-4164695 (703-06)

■ **במעונות ויזניץ'**, גדולה, חדשה ומפוארת, מרוהטת קומפלט וממוזגת, כ- 40 מ"ר, 3,400 ש"ח, מיידי 050-2362378 (703-04)

■ **יח"ד בשיכון ג', מפוארת, גדולה, חדשה, מעלית, סוכה, מרוהטת, מאווררת וממוזגת 054-8484119** (703-04)

■ **יח"ד**, 2 חד' + מרפסת, קומה 5 (ללא), ליד העירייה, 2,200 ש"ח, מיידי 052-5560283 (703-04)

פתח תקווה

3-3.5 חדרים

■ **בכפר אברהם**, 3.5 חד', גדולה ומרווחת, 3 כ"א, ק"ג, 3,300 ש"ח, מיידי 054-8119885 (703-04)

יתכן
שתוכל לקבל
משכנתא
יותר זולה מהבנק
*8724
077-566-90-90
אפשרויות 100% מימון לדירה ראשונה שניה ושלישית
רבי עקיבא 86 בני ברק 073-2549967 פקס office@24m.co.il
משכנתא 24 יותר בשבילכם. זה הקוד

ביקוש דירות

■ **דרושה** דירה להשכרה 4-6 ח' ממושך לל"ת שיכון ו'/ה' 052-7691997 (ו03-04)

■ **מחפש** לקנות דירה בסנהדריה שלושה חדרים עם מעלית לל"ת עד 1,600,000 ש"ח 054-7385609 ירושלים (ו02-03)

■ **דרושה** דירה 3 חדרים בפרדס כץ/ק.הרצוג לל"ת 054-8501272 (ו01-02)

■ **דרושה** דירה לקניה קומה נוחה עם מעלית עד 1,600,000 ש"ח לל"ת 054-7385609 (ו01-02)

■ **דרושה** דירת 3/4 חדרים + מעלית לקניה בב"ב לא מתיווך 054-7938941 (ו52-01)

עסקים

■ **בבלוי להשכרה/ קניה, לקליניקה/עסק שקט ק.קרקע מוגבהת, חזית, משופצת, 80 מ"ר עם כניסה נפרדת + אופציה להרחבה של 40 מ"ר, 4,500 ש"ח, 2,060,000 ש"ח בלעדי תיווך ש.מאירוביץ הרב קוק 23 054-6506501 050-5308742** (33-33)

השקעות

■ **בבלעדיות, 4 חדרים, בפינוי בינוי, משוכרת 2,600, רק 830,000 עוגן נכסים 052-7123737** (04-07)

נדל"ן מסחרי

■ **מבחר חנויות/ משרדים/ושטחי מסחר בכל רחבי בני ברק במחירי התקופה עם תנאים מעולים תיווך דורון 054-4980159** (04-04)

■ **להשכרה בשלמה המלך, 2,300 מ' (אפשרי חלקי), 45 ש"ח למטר (לא לחנויות) בלעדי תיווך ש.מאירוביץ הרב קוק 23 054-6506501** (49-49)

אולמות

■ **באולמי היכלי מלכות בבני ברק, התפנה תאריך כ"א שבט, כולל הגינה חיים - 054-4517799** (50-01/21)

חנויות

■ **להשכרה** חנות משופצת, 22 מ"ר, ברבי עקיבא 30 תיווך דורון 054-4980159 (04-04)

■ **חנות** בגן וורשא, במיקום הכי טוב בעיר, במחיר מציאה תיווך דורון 054-4980159 (04-04)

■ **להשכרה, בלעדי, מציאה, חנות 130 מ"ר, ברבי עקיבא/הרב קוק, חזית, מיקום פצצה, 15,000 ש"ח לכל מטרה תיווך ש.מאירוביץ 054-6506501** (01-01)

■ **ברבי עקיבא/גן וורשא, חנות 20 מ"ר, מיקום מעולה, חזית, עם חלון ראווה גדול, 6,000 ש"ח בלעדי תיווך ש.מאירוביץ הרב קוק 23 054-6506501 03-5797756** (46-46)

מחסנים

■ **מחסן** ברזובסקי, כ- 9 מ"ר, 700 ש"ח. משרד מפואר + שרותים באוסם, כ- 7 מ"ר, 900 ש"ח 052-7632114 (04-05)

■ **מחסן**, קומת קרקע, רק 1,000 ש"ח, ברב קוק תיווך דורון 054-4980159 (04-04)

משרדים

■ **מבחר** משרדים בגדלים שונים בהתאמה לעסק שלך תיווך דורון 054-4980159 (04-04)

■ **משרד** 110 מ"ר, מוכן לקליניקה, במרכז העיר תיווך דורון 054-4980159 (04-04)

■ **משרד** 34 מ"ר, ברב קוק, רק 2,000 ש"ח תיווך דורון 054-4980159 (04-04)

קיט ונופש

■ **מבצע** חורף חם! מתחם נופש מרווח + חדר אוכל + גקוזי', נוף מרהיב, קרוב לרשב"י 050-9070487 050-3070487 (ו50-9/21)

■ **מבצעים!! לצימרים ודירות נופש מכל הסוגים, שרות חינם! 054-8034868 "טוב צימר"- www.tuv.bait.co.il** (ו42-19/21)

■ **קמפוס מפואר** וממוזג, במרכז ובצפון, מדשאות, אודיטוריום ומקווה, לקבוצות בלבד, 70-350 מקומות, 10:00-16:00 03-5700040 (ו47-48/21)

בית מאיר

■ **מתחם נופש מדהים - 8 חד', 26 מיטות. בריכה סגורה ומחוממת (א. להשכרה בנפרד) + בוסתן + משחקים בקרו באתר "אגר מים" 055-2275344** (ו48-47/21)

בני ברק

■ **במלצר 21**, דירת חדר, ק"ק, 3 מיטות, מפוארת וחדשה *דירת 4 חד', ק"ג + מעלית, מפוארת, לשבתות/ שבועי/יומי/שעות *2 חד' + ג'קוזי + מעלית 052-7613554 (750-17/21)

■ **צימרים מפוארים** + מרפסת נוף + גינה ומתקנים, בריכה מחוממת ומוצעת. 052-6990764 (ו45-15/21)

גורן

■ **מתחם** 2 צימרים, מאובזרים, נקיים, מגוון פינוקים, נוף מהמם + חצר אטקרציות 050-3332884 (ו50-5/)

גליל עליון

■ **דירת נופש** מאובזרת, משקיפה לנוף גלילי קסום, גינה, דשא, נדנדות, ערסלים וטרמפולינות 050-4133098 04-6820038 (ו34-34/21)

■ **5 צימרים** למשפחות/זוגות + בריכה מחוממת ומקורה + ח.אוכל, גינה ענקית לנוף + מתקני גן 050-8219080/1 (ו11-11/21)

דלתון

■ **5 צימרים** למשפחות/זוגות + בריכה מחוממת ומקורה + ח.אוכל, גינה ענקית לנוף + מתקני גן 050-8219080/1 (ו11-11/21)

חדרה

■ **דירות וצימרים עיתנים, ממוזגים ומאובזרים + ג'קוזי וחצר, בלב העיר ובחוף הים במחירים אטרקטיבים 050-7777168** (ו03-03/21)

חשמונאים

■ **צימר** דן חשמונאים - סוויטות כפריות מפוארות ומאובזרות + גינה + בריכה מחוממת בחורף 052-4481113 (ו45-18/21)

טבריה

■ **אהבה במרומים** בפוריה צימרים מפוארים לזוגות בריכה מחוממת מוצעת, גקוזי', מטבחון, נוף 053-7707020 053-9428753 (ו25-31/21)

■ **גמ"ח חופשה** - שנה ראשונה - יחידה מול הכנרת, הליכה מתחנה מרכזית, 300 ש"ח לשבת, לזוגות שנישאו מאדר תש"פ עד אדר תשפ"א (12:00-20:00) 054-6511250 (ו52-3/21)

■ **סוויטות נופש מאובזרות ונקיות על שפת הכנרת, מתאים למשפחות/זוגות 050-8954654** (ו50-49/21)

■ **5 חד'**, גדולה, מרווחת, מרפסת, נוף מהמם לכנרת והגולן, ליד השטיבלאך 050-4124556 (ו50-10/21)

■ **וילה** מאובזרת, מול הכנרת, ליומיים לזוג - 600 ש"ח, 6 חדרים, עד 30 איש - 4,000 ש"ח 052-3224835 052-2634477 (ו46-20/21)

■ **במגדלי המלכים**, נוף לשפת הכנרת, מרפסת, מתאים לזוג + 4 ותינוק, 5 דק' למדרחוב 054-8425184 054-6511250 (ו45-4/21)

■ **דירת נופש** 2 דק' מהכנרת, ברמה גבוהה, ומאובזרת, 2.5 חד' 052-7121247 050-4123966 (ו30-30/21)

■ **יחידת נופש** עד 6 נפשות + חצר 100 מ"ר, משופצת, ממוזגת ומאובזרת, כ. פרטית 050-9960113 (721-21/21)

■ **סוויטות נופש מאובזרות ונקיות על שפת הכנרת מתאים למשפחות, זוגות 050-8954654** (ו05-04/21)

■ **דירת נופש** + צימר, נקיה במיוחד, בק. שמואל, נדנדה, גקוזי' 050-4154145 (ו31-05/21)

יבניאל

■ **צימרים** ביבניאל למשפחות וזוגות ולגיבוש. דונם של משחקים, קרוסלה וסנוקר 052-3540874 (ו2-13)

■ **בית חדש** + גינה גדולה, טרמפולינה, נדנדה, נוף, 2 חד' שינה + יח' הורים 053-7173048 (ו2-27/21)

■ **יחידות נופש** לזוג, חדשה ומפנקת, קרוב לעתיקה, לימים ושבתות 052-7668387 (ו2-5)

■ **וילה פרדייז**, 2 וילות מהממות+ נוף, עד 40 מיטות, שפע מתקנים+ בריכות. 054-3440033 (06-07/21)

ירושלים והסביבה

■ **בגאולה**, דירות נופש נקיות ומאובזרות קומפלט, יפיפיות, במגוון גדלים 053-3184783 058-3284786 (ו2-1/22)

■ **בנין ישיבה** להשכרה בשבתות + חדר אוכל + ביהכנ"ס 052-7646764 052-7634389 (ו46-46/21)

■ **בגאולה,** דירת אירח יוקרתית + גינה * במקור ברוך 4 חד' מפוארת !! + חצר 053-3131809 (ו48-21/21)

■ **בס"ד** בכוכב יעקב, בריכה גדולה ומחוממת (פרטית) *מתחם צימרים מהממים, עד 21 איש, 250 ש"ח לזוג ליום 055-6697474 (ו46-45/21)

■ **"צל אילנות"** צימר מקסים נקי ומעוצב, 10 דק' מירושלים + בריכה מוצנעת גקוזי' 050-8490663 02-5361771 050-6217759 (ו30-30/21)

■ **בצור הדסה** - וילה יפיפיה, 7 חד', גינה, מרפסות, עד 20 איש, 2,000 ש"ח לליל, 054-6987004 (12-14/21)

כוכב יעקב

■ **צימר זוגי** מפנק, חדש ונקי + חדר ג'קוזי, גינה ופרגולה 051-5777000 (751-23/21)

כלנית

■ **צימרים חלומים** + גקוזי' ספא, בריכה פרטית, ביהכנ"ס קרוב, מושב דתי. 052-4484443 (ו27-27/21)

כפר ורדים

■ **צימר קלאב** - דירת נופש ליד מירון, אלגנטי מרגיע ונעים, 3 ח. שינה, ג'קוזי, סלון, פ.אוכל, מטבח כשר ומאובזר, מרפסת שמש עם גריל, 050-6994472, 050-5548036 (ו48-23/21)

מושב תרום

■ **מש' שטרק** - בעליה לציון, דירות זוגיות ומשפחתיות, ברמה גבוהה 052-6181700 050-6393480 050-9989500 (ו29-21/21)

■ **"ארוח אצל הכהנים"** דירות נקיות ומרווחות לזוגות ומשפחות, חצר גדולה ומטופחת+מתקנים לילדים וחדר אוכל. 054-6987257 (ו32-33/21)

■ **"בוסתן לביא"** דירת נופש יפיפיה, נוף, רמה גבוהה, פסטורלי, המלצות. 050-6333765 (ו47-06/21)

■ **מזל - ארוח כפרי**, וילה מרווחת ומושקעת, נוף מדהים + בריכה, למשפחות ולזוגות, עירוב מהדרין, גישה לנכים 052-8013000 (ו31-11/21)

■ **ארוח כפרי** בוילה יפה + בריכה פרטית, מושב דתי 054-6928116 02-9913107 054-8470055 (751-50/21)

■ **ארוח כפרי** לזוגות ומשפחות ל- 40 אורחים ב- 10 חדרים סגורים, בריכה מחוממת, מקווה לגברים, ס"ת במקום 050-3388668 (02-05/21)

מירון

■ **דירות מרווחות** וממוזגות חצר דשא + נדנדות, משפ' סופר. 052-8401847 04-6989734 (ו47-46/21)

■ **צימר** נקי וממוזג, משפחתי, מרפסת נוף, קרוב לרשב"י, מש' אלק- 04-6989119 054-8042119 (ו45-46/21)

■ **דירות אירח** מאובזרות, 7 דק' הליכה מהציון, יחס נעים! מחירים נוחים, מרציאנו 04-6987450 054-5989347 (ו24-25/21)

■ **מתחם דירות** + בריכה ענקית + ג'קוזי בכל דירה, חדר אוכל וחצר גדולה 052-2979067 (29-29/21)

נהריה

■ **"אבני החושן"** סוויטות נופש מהממות + פינוקים, בסמיכות לחוף הים, לזוגות ומשפחות. 054-6299082 054-6388082 (ו24-04/21)

ספסופה

■ **"רפאל בקתות אירוח"** 2 צימרים עד 16 איש + גקוזי' + בריכה מחוממת. חצר ומתקני גן + נוף. בית קפה מהדרין צמוד 053-7519198 (ו48-48/21)

לוח מזל וברכה 03-6162228
מזל וברכה הלוח הארצי
מודעות בתשלום
דירות למכירה ■ דירות להשכרה ■ דרושים
■ קייט ונופש ■ מכוניות למכירה
■ נותני שירות בתחומים שונים
■ מכירת פריט יד שניה מ- 500 ש"ח ומעלה
■ יד שניה - תקשורת, מ- 250 ש"ח ומעלה
מחירים לפרסום בלוח
מודעת מילים רגילה עד 10 מילים
2 פרסומים - 129 ש"ח | 4 פרסומים - 192 ש"ח
8 פרסומים - 319 ש"ח | 12 פרסומים - 424 ש"ח
מודעות מילים מודגשות עד 10 מילים
2 פרסומים - 173 ש"ח | 4 פרסומים - 256 ש"ח
8 פרסומים - 424 ש"ח | 12 פרסומים - 579 ש"ח
ניתן להדגיש ברקע צהוב את מודעות המילים בתוספת 25% למחיר
המחירים כוללים מע"מ התשלום בכרטיס אשראי
לא ניתן להקפיא, להחליף ולשנות מודעה
מודעות בתשלום מתקבלות מידי שבוע עד יום ג' בשעה 10:00. לפרסום שלא בכרטיס אשראי
יש לשלוח צ'ק לפקודת 'קו עיתונות דתית' בצירוף נוסח המודעה לכתובת: ת.ד. 2106 ב"ב ת.ד. 51108
כתובת הדוא"ל: luach@kav-itonut.co.il
כיצד מפרסמים חינם?
קבלת מודעות והערות ללוח המוכר חינם אך ורק בפקס או במייל
1. ניתן לפרסם עד 10 מילים בלבד (כולל מספרי טלפון).
2. מודעות יתקבלו עד יום ה' ב-12:00 בצהריים בלבד, לפרסום בשבוע שאחרי
3. יש להגדיר בראש הפקס את המדור המבוקש ואת תת המדור באם יש.
לדוגמא: מדור: יד שניה מוכרים, תת מדור: מוצרי חשמל
4. לא יפורסם פקס שאינו ברור, שלא מופיעה בו קידומת למספר הטלפון, שמכיל יותר מ- 10 מילים ושלא מצויינים בו שם השולח וכתובתו.
5. מודעה שתישלח פעמיים (גם בנוסחים שונים) לא תפורסם כלל!
6. שולח הפקס מתבקש לציין את שמו וכתובתו מתחת למודעה.
7. מודעה ניתן לבטל רק דרך הפקס (עד יום ה'): יש לציין בהדגשה: מודעה לביטול, מדור ונוסח המודעה כפי שפורסמה + תאריך הופעתה.
8. מדורים בהם ניתן לפרסם ללא תשלום:
■ביקוש דירות
■ יש שניה - קונים
■ יד שניה - מוכרים עד 500 ש"ח (חובה לציין מחיר)
■ יד שניה תקשורת עד 250 ש"ח (חובה לציין מחיר)
■ ביקוש עבודה - לשכירים בלבד!
■ השבת אבידה ומציאה
מספר הפקס: 03-6162229
כתובת הדוא"ל- luach@kav-itonut.co.il
הפרסום על בסיס מקום פנוי בלבד!

■ **"בקתות עלי הגפן"** + בריכה ג'קוזי ונוף. "צימר הגפן בחושן" - צימר בודד מאובזר, 054-6465188 (ב23-23/21)

■ **סוויטות ארגמן** + ג'קוזי, ספא פרטי לכל יחידה + ברכה בנויה ברמה גבוהה, צמוד למירון, 050-2606535 (10-10/21)

■ **"אצל אביה"** וילת אירוח + 3 יחידות צימרים + בריכה פרטית בכל מתחם. ערסלים, נדנדות וסנוקר. 050-5313031 (ב22-23/21)

■ **"בוסתן בכפר"** - 10 יח' (+60 איש) לקבוצות, שבתות חתן וכו', בריכה ענקית, חדר אוכל, וחצר מפנקת. 052-5738882 (ב30-30/21)

■ **וילה** גדולה ומשתלמת, בריכת שחיה גדולה ומקורה, דשא, פינות ישיבה ומרפסת גדולה 054-5726412 077-5590283 (ב25-25/21)

■ **"אחוזת מרים"** - 6 צימרים מפוארים + בריכה + ברכת ספא מחוממת, למשפחות/ זוגות, 052-5254569/70, 04-6980419 (12-13/21)

ערד

■ **מתחם נופש** מפואר, מתאים לזוגות / משפחות, עד 60 איש, סנוקר, טניס, בריכה וג'קוזי 052-8860953 (ב07-06/21)

צפון

■ **אחוזת רויאל דרים** בצפון, נוף כנרת צפת, 18 חדרים, 2 בריכות נפרדות מחוממות, מיטות יהודיות, 2 ג'קוזי, קרוב לביהכנ"ס, עד 70 איש 053-5681288 לתמונות: royaldream17@gmail.com (ב28-1/21)

צפת

■ **וילות מפוארות, 8-18 חדרים, עד 60 איש, בריכה מחוממת, ג'קוזי ומשחקיה 054-8469788 052-7692051** (702-13)

■ **חדרי ארוח** הגפן בלב העתיקה, ממוזגת ומאובזרת קומפלט (מול מלון רימונים) 050-8227511 054-5881866 04-6973389 (ב52-61/21)

■ **בעתיקה**, מול קרליבך, צימר חדיש, מאובזר, מטופח וממוזג, 2 חדרים 03-9363752 050-6241690 (ב49-48/21)

■ **דירות** יפיפיות נקיות ומסודרות, לשבתות וימים. בעתיקה ובכלל 04-6923371 050-5527509 058-3266448 (ב52-21/21)

■ **בעיר העתיקה**, דירת 2 חד', בסגנון עתיק, 8 מיטות 055-6744395 04-6973454 (744-08/21)

■ **אחוזת נועם השבת,** 5 דירות נופש יוקרתיות עד 35 איש מיטות יוקרתיות למשפחות/זוגות ליד ת.מרכזית ועתיקה, חצר ענקית + נוף מדהים + ונדנדות 052-5856465 (ב35-35/21)

■ **בעתיקה**- "צימר לתפארת", מומלץ מאד לבחורים ומשפחות, עד 10 מיטות- 052-7623725 (ב42-26/21)

■ **בס"ד**, "צימר לתפארת" - מבצע לבין הזמנים, עד 10 מיטות, 6,000 ש"ח לשבוע. מומלץ מאד! 052-7623725 (ב21-26/21)

■ **"פינה באופק"**, מתחם הארחה יפיפייה, וילה, צימרים, בריכה וג'קוזי. שמרית 052-6377060 (707-33/21)

■ **סוויטות האר"י**, בעתיקה, מודרני ויוקרתי, נוף, מרפסת, מיזוג, לזוגות וקבוצות 050-4156810 (731-31/21)

■ **בכנען**, יח' נופש לזוג + 2, מאובזר וממוזג + חצר גדולה (אופציה ל- 2 חדרים בנוסף) 058-6830771 (ב31-31/21)

■ **לזוגות ומשפחות** בין בתי הכנסת בלב העתיקה צימרים מפוארים, מאובזרים וממוזגים 050-8550462 (01-04/23)

■ **בית פרטי** מאבן מתאים ל- 20 איש, חצר גדולה ונוף מדהים 052-7155422 053-3147542 (ב08-08/21)

■ **וילה 4 חד' + סלון, פינת אוכל גדולה, שולחן סנוקר, מנגל, בריכה מקורה מחוממת ומוצנעת, נקיה במיוחד! 050-7477127 050-4296661**

שלומי

■ **יחידת נופש** חדשה, מתאים לזוג + 4, דירה גדולה, נוף מהמם פסטורלי, אטרקציות, 5 דק' מהים 052-4595914 (ב/50-5)

קנית רכבים

■ **קונה** כל הרכבים לפירוק + נסיעה 052-4714818 050-5238722 (ב37-35/21)

■ **קונה** רכבים לפרוק ונסיעה 058-5900900 058-7887050 (ב17-17/21)

אירועים

■ **באולמי היכלי מלכות בבני ברק, התפנה תאריך כ"א שבט, כולל הגינה חיים - 054-4517799** (50-01/21)

הסעות

■ **"שלוימלה הסעות" - 14,16,20,23 מקומות מפוארים, נתב"ג ירושלים, ב"ב ואירועים 053-3188842 050-7532336** (ב45-34/21)

השכרת רכב

■ **תשכרו טוב!!! לא שוכרים רכב לפני שמתקשרים ל"שחר השכרת רכב", פרטיות, מסחריות, מפוארות, מרכז הזמנות ארצי: 077-40-900-70** (ב39-34/21)

AVIV CAR RENTAL
השכרת רכב
מכוניות חדשות, פרטיות ומפוארות
לנוסעים והובלה + נגררים
השכרה גם לנהגים חדשים וצעירים
אפשרות לפיקדון מזומן
סניף בני-ברק, רח' ירושלים 5
03-5790909

■ **לאברכים!** מרצדס ויטו 2012, 9 מקומות, 250 ש"ח, חסכוני, בב"ב 052-7696100 (ב34-34/21)

ייעוץ משפטי

■ **זקוק לעו"ד** מקצועי לכל מטרה? הכוונה והפניה למיטב עורכי הדין המובילים בישראל! 079-5227716 (01-06/21)

לימוד נהיגה

■ **אתרוג אברהם** - מחפש מורה עם אידישקייט? מקצועי, סבלני ואמין, המלצות בשפע, 052-5487975 (ב28-28/21)

■ **דרור חלוץ וצוותו + אשה מורת נהיגה, מוכר בב"ב והסביבה, יחס אישי, מקצועי וסבלני, 150 ש"ח לשיעור נהיגה, 40 דק' לפחות, הקפדה על זמן השיעור מאזדה CX5 חדשות, 150 ש"ח אוטומטי, אפש' לסיום ב-3 שבועות. אחוזי הצלחה גבוהים במבחן המעשי, ספר תאוריה חינם 052-2514960** (704-29)

■ **נהיגה ברמה אחרת, לימוד מהיר, קצר ואיכותי, יוסי בן יהודה. 03-5352975 052-2595370** (07-07/21)

מחשבים

■ **מחשב נייד I5 מחודש, שנה אחריות, מתאים לגרפיקה ותכנות, חצי ממחיר חדש 054-4543701** (ב46-40/21)

■ **השכרות:** מחשב נייד לשבוע 130 ש"ח, ומקרן ליום 80 ש"ח. הגברה ליום 80 ש"ח. המרה מוידאו לדיסק 30 ש"ח. 050-7801545 (30-30/21)

משכנתאות

■ **"משכנתא כהלכה"**, זולה, דיגיטלית, וחסכונית, גם למסורבים, ללא מאמץ 050-2234052 (ב47-6/21)

שידוכים

■ **שידוכים** לבני תורה ובנות סמינר + פרק ב' 050-6023060 (746-05/21)

■ **"שידוכי המרכז" - לחרדים ודת"ל בלבד! מחלקה לכל העדות! גם לחסידים וליטאים גם פרק ב'. דרושות במאגר חסידיות וליטאיות. שדכן מקצועי עם המון הצעות 054-8422105** (ב23-06/21)

שיפוצים

■ **י.ד ניהול ופיקוח בניה, עריכת חוזי שיפוץ ובניה 052-7011232** (ב52-11/21)

■ **שיפוצים** ובניה מהמסד עד הטפחות, המומחים לפינוי תכולות מגניזות ומחסנים 054-6208485 (ב44-44/21)

■ **נמצא** כסף בקרית הרצוג בני ברק 054-3605129 (04-05)

■ **נמצא** תיק ובו ציוד יקר לים לפרטים 054-8446685 (03-04)

■ **נמצא** צמיד בשבת ויחי ברחוב רבי עקיבא ב"ב 052-7118588 (03-04)

■ **נמצא** כרטיס קניות וכסף לפני כחצי שנה בגרשונקורן ב"ב 052-7118588 (03-04)

■ **נמצא** לפני כשבועיים, מעיל שחור של ילדה, גיל שנתיים, בגן שפירא בק. הרצוג 03-5792452 052-7659608 (03-04)

■ **נמצא** ארנק לכרטיסי זיכרון בר"ע בב"ב המאבד יפנה לטל': 053-3161746 (02-03)

■ **נמצא** לפני שנה בערך, ארנק אשה, בקו 402, ניתן לקבלו לפי סימנים 054-8444471 (02-03)

■ **אבדה** מצלמה במוצ"ש ויחי באוטובוס מטבריה לב"ב, קו 969, יקר לבעליו 058-3285507 (ב2-5)

■ **נמצא** צעיף שחור קטיפה בר"ח שבט תש"פ באולמי מרום ב"ב 052-7602896 (02-03)

■ **נמצא** כרטיס רב קו ע"ש יעקב טויב בחנוכה ברבי עקיבא 052-7602896 (02-03)

■ **נמצאה** שקית באוטובוס עם ספרי לימוד במתמטיקה בתאריך ו' טבת ע"ש שמאי הדסה לפרטים 03-5742819 (01-02)

■ **אבדה** מגבעת (קינטש) חדש בקופסא בכ"ח בכסליו בערב בקו 161 052-7680854 (01-02)

■ **נמצא** חלוק מגבת שם רקום בחוף שרתון לפני כשנה 054-8466226 (01-02)

■ **נמצא** תיק ובו ציוד יקר לים לפרטים 054-8446685 (01-02)

■ **אבדו** לי מפתח שלט של רכב עם מפתח צמוד של פלדלת צבע תכלת באזור ב"ב/ירושלים המוצא הישר יבוא על שכרו 050-4141170 (01-02)

■ **נמצא** כסף בקרית הרצוג בני ברק 054-3605129 (01-02)

■ **ביום חמישי** 24.12, נשכח בטרמפ מטבריה לב"ב, טלפון נייד 054-2614147 (701-02)

■ **נמצא** כיסוי ניילון של עגלת יוויו ברח' מיכה ב"ב בח' טבת 052-7679343 23.12 (701-02)

■ **נמצא** ארנק עם סכום כסף גדול באוטובוס בין עירוני ביום חמישי י"ז כסלו לפרטים: 02-5710554 052-7146424 (ב52-01)

■ **אבדו** חליפה ומגבעת לנער בקו 490 מבני ברק לנתיבות-תפרח טלפון: 050-4190409 (ב52-01)

■ **נאבד** תוכי צהוב מאוד יקר לנו פרס כספי למוצא 058-7323245 (ב52-01)

■ **ביום שישי כ' חשוון - בקו 28 ב"ב, נשכחה מטריה שחורה של נער, היקרה לו מאוד! 054-8527470** (ב46-52)

■ **לסופר סתם** דרוש לקניה שולחן אור לכתיבת מגילות וספר תורה וכן ספר ירעות שלמה לפרטים 058-3280001 (04-05)

■ **מעוניין** לקנות אורגן 5 אוקטבות תקין 050-8750507 (04-05)

■ **קונה** מכתבים בחתימת הרבי מחב"ד ז"ל 050-4158682 (04-05)

■ **דרוש** לאברך את הספרים "עיטורי תורה" ו"תוספת ברכה" אפשרי במשומשים 054-7432035 (04-05)

■ **מעוניינים** לקנות את הספר ילדה קטנה של פעם 054-8454536 (04-05)

■ **מעוניינים** לקנות את הספר גלות באפרים ירוקים 054-8454536 (04-05)

■ **מעוניינים** לקנות את הספר אורות יהודים 054-8454536 (04-05)

■ **קונה** קלטות של סיפורי ילדים 054-8490512 (03-04)

■ **קונה ספרי קודש ישנים וכן מכתבים מקוריים מגדולי ישראל, תשלום גבוה! 052-7674348** (ב38-31/21)

■ **קונה זהב!** יהלומים! כלי כסף! בכל מצב! במזומן! אפשרות בבית הלקוח, 054-2821847 (07-06/21)

■ **דרוש** לאברך את הספרים "עיטורי תורה" ו"תוספת ברכה" אפשרי במשומשים 054-7432035 (03-04)

■ **מעוניין** בשעון סייקו קוורץ צלילה ל- 200-300 מ' עד 500 ש"ח 052-7671681/2 (03-04)

■ **אברך** מעונין לקבל 2 כיסאות משרדיות פשוטות 050-4160457 ירושלים (03-04)

■ **למסירה** רדיאטור חימום חדש למשפחת אברך או לבחורי ישיבה 050-4195132 (03-04)

■ **מעוניין** לקבל בתרומה או במחיר יד שניה שולחן אור (סת"ם) 054-8481224 (02-03)

■ **למסירה** מטבח + שיש צבע חום בהיר + כיור מידה 2.70 על 2.90 052-5737813 (02-03)

■ **למסירה** בב"ב כל המדפים של מקרר תדיראן-אפולו המתאים לחברות נוספות 052-7673590 (02-03)

■ **בתרומה!!!** סט ספרים דברי ימי ישראל אחרונים בפתח תקוה 052-2786557 (02-03)

■ **דרוש** לאברך את הספרים "עיטורי תורה" ו"תוספת ברכה" אפשרי במשומשים 054-7432035 (01-02)

■ **דרוש** אקורדיון למסירה ב"ב 054-8412976 (01-02)

■ **דרושים** ספרים העוסקים בכאבי גב ושחרור שרירים לאדם העובד בתחום 052-7396092 (ב52-01)

■ **דרושה** מכונת תפירה בתרומה למשפחה ברוכת ילדים 050-6651365 (ב52-01)

■ **מעוניינים** לקנות את הספר ילדה קטנה של פעם 054-8454536 (ב52-01)

■ **מעוניינים** לקנות את הספר גלות באפרים ירוקים 054-8454536 (ב52-01)

■ **מעוניינים** לקנות את הספר אורות יהודים 054-8454536 (ב52-01)

■ **למכירה** הליכון - מכשיר ריצה, ב- 400 שקלים, במצב מצוין (זקוק לתיקון קל למבינים) 054-8454042 (52-01/21)

■ **אברך** מעונין לקבל שולחן וכיסאות במצב טוב, וכן ספרייה וספה במצב טוב 052-7113508 (52-01/21)

יד שניה מוכרים

מוצרי חשמל

■ **מכשיר פקס, כולל טלפון, דרוש תיקון קל, 100 ש"ח גמיש 054-8527470** (ב04-05)

■ **מכשיר מסז' לרגליים, כמה מצבים, כולל אולטרא, כחדש ממש, של ד"ר גב, 250 ש"ח 054-8527470** (ב04-05)

■ **מכשיר לייבוש לק ג'ל, חדש באריזה, 120 ש"ח, עם לוחית אלקטרונית לסימון הדקות 054-6337121** (03-06)

■ **למכירה** פקס 4500 HP + דיו חדש 120 ש"ח בלבד 052-5737813 (04-05)

■ **קונייקטור** 2000W לחדר ילדים סגור בצלעות פועל מצוין 100 ש"ח 050-2897977 (04-05)

■ **ספק כח** למחשב נייח 500W פועל מצוין עם חיבורים דקים + עבים 30 ש"ח 050-2897977 (04-05)

■ **קומקום חשמלי** נשלף גוף חימום נסתר כחדש יונדאי 30 ש"ח טל': 050-2897977 (04-05)

■ **מסך מחשב** דק 19 מצוין עם כבל מחשב וכבל חשמל 100 ש"ח טל': 050-2897977 (04-05)

■ **מקלדת אלחוטית** מיקרוסופט עם התקן מצויינת למחשב בבית 50 ש"ח טל': 050-2897977 (04-05)

■ **טוסטר** כחול נדיר לפונצים פלטות אלומניום מתפרקות לניקוי קל כחדש 30 ש"ח טל': 050-2897977 (04-05)

■ **תנור חימום** 2 ספירלות בצבע לבן 1400 וואט פועל מצוין 60 ש"ח טל': 050-2897977 (04-05)

■ **מיחם** איכותי לשבת 60 כוסות 1800W מנירוסטה ללא שריטה יצור 2/2020 כחדש 100 ש"ח טל': 050-2897977 (04-05)

■ **רדיו טייפ** סוני עובד מצוין 120 ש"ח קליטת לחנים מצויינת טייפ עובד מצוין טל': 050-2897977 (04-05)

■ **למכירה** מקרר גדול תקין תא הקפאה מקרר ניתן לתקן 400 ש"ח לפרטים 058-3222758 (04-05)

■ **רדיאטור** 7 צלעות 100 ש"ח + רדיאטור 13 צלעות 150 שקל 050-4128920 (04-05)

■ **גז** 5 להבות 250 שקל 050-4128920 (04-05)

■ **מסך דק** 19 אינץ במצב מצוין 120 ש"ח בלבד!! 054-4443635 (04-05)

■ **מכונת תפירה** זינגר במצב טוב מחיר 500 שקל טל': 050-5385055 (04-05)

■ **תנור חימום** אינפרא אדום usa Goldline דגם atl 2710 5 גופי חימום 3 בחזית + 2 למעלה כפתורים נפרדים 180 ש"ח בב"ב 054-8412976 (04-05)

■ **למכירה** מכונת כביסה קריסטל פתח עליון במצב טוב ותקינה 250 ש"ח בלבד 054-3146727 (04-05)

■ **שואב אבק** "הובר" תקין 100 ש"ח 052-3463482 (04-05)

■ **סדין חשמלי** זוגי תוצרת זק"ש תקין 100 ש"ח 052-3463482 (04-05)

■ **רדיו דיסק** לרכב I30- 2010 חדש באריזה 150 ש"ח 052-3463482 (04-05)

■ **תנור חימום** על סולר 500 שקל 058-3216830 (04-05)

■ **מטען** אלחוטי סמסונג ב- 180 ש"ח 058-3216830 (04-05)

■ **צורב** חדש DVD של LG ב- 100 ש"ח 058-3216830 (04-05)

■ **מטען** נייד 18,000 אמפר ב- 140 ש"ח 058-3216830 (04-05)

■ **רדיו דיסק** להונדה סיווק ב- 300 ושל סוני ב- 100 ש"ח 058-3216830 (04-05)

■ **למכירה** פקס + מדפסת + מסך מחשב מצב מצויין 190 ש"ח בני ברק 052-5737813 (03-04)

ריהוט

■ **כוורת לבנה, 16 קוביות, כחדשה ממש! מאיקאה, 1.6 על 1.6, 600 ש"ח בלבד! 052-7133153** (04-07)

■ **שולחן** מחשב נייח מזכוכית, 80 ש"ח 054-8527470 (ב04-05)

■ **שולחן** + 6 כסאות לסלון, חדשים, צבע ונגה, אפשרות בנפרד 052-4227714 (751-02/21)

■ **למכירה** כורסת יחיד 500 ש"ח 050-3337530 (04-05)

■ **למכירה** ספה 2 משובים במצב טוב 500 שקל 050-3337530 אבנר (04-05)

■ **למכירה** ארונית מטבח גבוהה צבע חום בהיר 3 תאים 340 ש"ח בני ברק 052-5737813 (04-05)

■ **למכירה** שולחן לבן + 2 מגירות + כסא גלגלים וידיות 100 ש"ח בני ברק 052-5737813 (04-05)

■ **כסא משרדי** מרופד מנגנון סינכרוני מלא כחדש 220 ש"ח 050-6205446 (04-05)

■ **ספה** דו מושבית של איקאה מצב מצוין 200 ש"ח בני ברק 054-8428616 (04-05)

■ **למכירה** ארון "אמבון" מצב מצויין + שידת מגירות חזקה 180 ש"ח כל פריט 052-5737813 (04-05)

■ **למכירה** שולחן לבן + 2 מגירות + כסא גלגלים וידיות 230 ש"ח בני ברק 052-5737813 (03-04)

■ **למכירה** ארון "אמבון" מצב מצויין + שידת מגירות חזקה 180 ש"ח כל פריט 052-5737813 (03-04)

■ **שני מזרני ספוג** 190/80 חדשים ללא שימוש כ"א 400 054-7413732 (03-04)

■ **ויטרינה** מזנון נוסטלגיה זכוכית עץ מלא 1.70/1.20 עומק 0.50 450 ש"ח בבני ברק 052-7641400 (03-04)

■ **ספריית ספרי קודש** + מגירות 1.20/1.70 עומק 0.50 200 ש"ח בבני ברק 052-7641400 (03-04)

■ **ספריית ספרי קודש** + דלתות 1.20/1.70 עומק 0.50 200 ש"ח בבני ברק 052-7641400 (03-04)

■ **ספה** קטיפה חום + ארגז + עוד מיטה נפתחת 0.80/2.00 200 ש"ח בבני ברק 052-7641400 (03-04)

■ **שידה** נוסטלגיה לסלון 1.60/1.00 עומק 0.40 פורמייקה חום 300 ש"ח בבני ברק 052-7641400 (03-04)

■ **2 מיטות** ח.שינה 0.90/1.90 נוסטלגיה חום עץ מלא 500 ש"ח ביחד בבני ברק 052-7641400 (03-04)

■ **2 מזרנים** תואמים אורטופדיים ד"ר ברונדי 0.90/1.90 עובי כ- 0.20 500 ש"ח כל אחד בבני ברק 052-7641400 (03-04)

■ **מיטה** מתקפלת בחל נוסטלגיה + מזרן 150 ש"ח ביחד בבני ברק 052-7641400 (03-04)

■ **שידת ח.שינה** 0.80/1.10 עם מראה לגובה 1.70 נוסטלגיה עומק 0.50 250 ש"ח בבני ברק 052-7641400 (03-04)

■ **שולחן כתיבה** (בני ברק) 175 ש"ח 054-7216671 (03-04)

■ **שולחן סלוני** מעץ טבעי 70*140 (בני ברק) 200 ש"ח 054-7216671 (03-04)

■ **2 כיסאות** לסלון (בני ברק) 280 ש"ח 054-7216671 (03-04)

■ **שולחן אוכל** 90*60*90 (בני ברק) 175 ש"ח 054-7216671 (03-04)

■ **כיסא מנהלים** בצבע שחור (בני ברק) 200 ש"ח 054-7216671 (03-04)

■ **5 כיסאות** כתר (בני ברק) 100 ש"ח 054-7216671 (03-04)

■ **ארון ספרים** 32*90*160 (בני ברק) 300 ש"ח 054-7216671 (03-04)

■ **כורסת יחיד** נוחה ומרווחת (בני ברק) 450 ש"ח 054-7216671 (03-04)

■ **מיטת נוער** יחיד 150 ש"ח 052-7126106 (03-04)

תינוקות

■ **בהזדמנות!!** מטרנה אקסטרה קר, חדש באריזה, 50 ש"ח, בבני ברק 052-7178624 (04-07)

■ **למכירה** טיולון + עגלת אמבטיה + מזרן מיטת תנוק אורטופדי 400 ש"ח בלבד 052-5737813 (03-04)

■ **למכירה** עגלה של תינוק שתי חלקים במצב מצויין מחיר 400 שקל טל': 050-8447574 (04-05)

■ **עגלת בייבי ג'וגר** טיולון + שכיבה (תואמת) כחדשה 499 ש"ח 03-9092321 (04-05)

■ **לול** עץ + מזרן חדש בביילון 130 ש"ח 052-7655652/3 (04-05)

■ **עגלת תינוק** מתאים מגיל לידה + שק שינה 500 ש"ח 054-8464408 (04-05)

■ **ערכת ניו בורן** של עגלת יו יו צבע אפור 500 ש"ח 054-8464408 (04-05)

■ **מיטת תינוק** צבע שמנת 450 ש"ח 054-8430025 (04-05)

■ **ניו בורן** לעגלת יו יו הדוגמא המשובצת כחדשה רק 500 ש"ח 054-8430684 (04-05)

■ **שק אמבטיה** לתינוק מאונטיין באגי חדש ללא שימוש מחיר מציאה 250 ש"ח לפרטים: 052-6607979 (04-05)

■ **למכירה** טיולון + עגלת אמבטיה + מזרן מיטת תנוק אורטופדי 400 ש"ח בלבד 052-5737813 (04-05)

■ **למכירה** טיולון מצוין 100 ש"ח + עגלת אמבטיה 260 ש"ח + סלקל וכסא רכב 90 ש"ח 052-5737813 (04-05)

■ **למכירה** מזרן תינוק אורטופדי + צעצועים 80 ש"ח 052-5737813 (04-05)

■ **עגלת תינוק** משולבת חדשה באריזה! שכיבה מלאה! שחור לבן 370 ש"ח 054-8452085 (04-05)

■ **סלקל**/כסא בטיחות לרכב סייבקס צבע תכלת ב- 50 ש"ח 052-7125823 (04-05)

■ **משאבת חלב** חשמלית של "מדלה" מרעישה קומפקטית אפשרות לבטריות 150 ש"ח 050-4135002 (04-05)

■ **עגלת טיולון** (בני ברק) 200 ש"ח 054-7216671 (03-04)

■ **מושב תינוק** לרכב (בני ברק) 150 ש"ח 054-7216671 (03-04)

■ **4 פריטי לבוש** לתינוק חדשים באריזה (בני ברק) 80 ש"ח 054-7216671 (03-04)

■ **טרמפולינה** לתינוק (בני ברק) 50 ש"ח 054-7216671 (03-04)

■ **כיסא אוכל** לתינוק חדש (בני ברק) 150 ש"ח 054-7216671 (03-04)

■ **עגלת אמבטיה** (בני ברק) 500 ש"ח 054-7216671 (03-04)

■ **הליכון** לתינוקות (בני ברק) 80 ש"ח 054-7216671 (03-04)

■ **למכירה** טיולון מצוין 100 ש"ח + עגלת אמבטיה 260 ש"ח + סלקל וכסא רכב 90 ש"ח 052-5737813 (03-04)

תקשורת

■ **למכירה** מכשיר כשר, E1200, בבני ברק, 120 ש"ח 054-8476500 (39-42)

■ **סמסונג A5** 32 גיגה חדש בקרטון רק 950 ש"ח 052-3441441 (49-52)

■ **סמארטפון** גלקסי j3 pro מושגח רק 250 ש"ח 052-7659977 (04-05)

■ **אוזניות בלוטוס** חדשות צליל מעולה לסלולרי סוללה נטענת 30 ש"ח מציאה טל': 050-2897977 (04-05)

■ **סלולרי** עם רדיו + MP3 מובנה מקליט שמע ווידאו מצלמה מובנת עם כבל טעינה ומטען כחדש מחיר מציאה 80 ש"ח 050-2897977 (04-05)

■ **מטען נייד** לסלולרי בגודל 2000 כניסה טעינה יציאה לסלולרי 20 ש"ח טל': 050-2897977 (04-05)

■ **פלאפון** שיאומי מאושר באחריות 250 ש"ח בלבד בב"ב 052-7679123 (04-05)

■ **פלאפון** כשר דגם 3310 המיני תומך 2 סימים רק 120 ש"ח 058-3216830 (04-05)

■ **נוקיה** C2 במצב כחדש עם בטריה נוספת 250 050-3626967 עדיף לשלוח וואטצפ (103-04)

כללי

■ **כובע** בורסלינו, כחדש, "קיינטש", מידה 58, 420 ש"ח 054-8422105 (749-02/21)

■ **שמלה קטיפה שחורה - פייטים, מידה 46, כחדשה ממש, מיוחדת מאד לארועים, למכירה/ השכרה 054-6337121** (ב46-2/21)

■ **נעלי פומה ספורט לגבר בצבע שחור כולו, מידה 42, חדשות 054-8527470** (ב46-52)

■ **מציאה!!! פאה חדשה מקופסה של גלית אטליה משיער 100% טבעי, רק 980 ש"ח 054-8443223** (725-24/21)

■ **שולחן** 4 מ"ר (לא נסגר), 12 או 6 כסאות מעץ מלא. סלון פינתי מעור צבע בז', מקרר, מכונת כביסה... 050-5770355 (ב50-49/21)

■ **למכירה** כינור, חצי חדש, באריזה, מיתרים גרמני, כנף שיער טבעי, ב- 500 ש"ח 052-7773526 (50-51)

■ **למכירה** שטיח שאגי, במצב מצויין, צבע שמנת, 160 ס"מ על 240 ס"מ, ב- 300 ש"ח 052-7773526 (50-51)

■ **ערכת טיפול** פנים לפצעים חורים קמטים בפנים לעור חלק יפה וזוהר ב- 199 ש"ח 058-3216830 (04-05)

■ **קסדת שטח** של אראי מידה M + משקף רק 400 ש"ח 058-3216830 (04-05)

■ **הספר** אביגיל ואני של מלי אברהם ב- 10 ש"ח 054-8454536 (04-05)

■ **הספר** אחרי שלושים שנה של ח.אלקנה ב- 15 ש"ח 054-8454536 (04-05)

■ **הספר** כלים מתוקנים של שרה ישראל ב- 28 ש"ח 054-8454536 (04-05)

■ **הספר** עוד פנס ודי של רותי קפלר ב- 20 ש"ח 054-8454536 (04-05)

■ **הספר** שיבולים שנותרו בשדה של רותי קפלר ב- 20 ש"ח 054-8454536 (04-05)

■ **הספר** זוזו של יעל רועי ב- 30 ש"ח 054-8454536 (04-05)

■ **הספר** נצר אחרון ב- 40 ש"ח 054-8454536 (04-05)

■ **הספר** תחזיק חזק של רני נויברגר ב- 17 ש"ח 054-8454536 (04-05)

■ **נעל ספורט** מידה 40 חדש לאישה/נערה 100 ש"ח 058-4774191 (04-05)

■ **סיר** גדול ניוסטה מתאים גם לחמין/למרק 120 ש"ח 053-3155415 (04-05)

■ **מעיל** צמר ארוך לאישה מידה XL שחור 70 ש"ח 053-3155415 (04-05)

■ **9 צלחות** איקה לא עמוק צבע ירוק תפוח בהיר 30 ש"ח 053-3155415 (04-05)

■ **שולחן** נמוך לילדים מעץ מתאים גם למשפחתון גודל 70*90 ס"מ 100 ש"ח 053-3155415 (04-05)

■ **נברשת** לסלון כולל נורות 350 ש"ח 053-3155415 (04-05)

■ **מחבת** פסים עם מכסה 80 ש"ח 053-3155415 (04-05)

■ **מפה** לבנה כולל מפיונים 160*130 ס"מ חדש 40 ש"ח איכותית 053-3155415 (04-05)

■ **סיר בישול** 100 ש"ח 052-7426106 (04-05)

■ **תלת אופן** לילדים 100 ש"ח 052-7426106 (04-05)

■ **כספת** מתאים גם לבית כנסת 390 ש"ח 052-7426106 (04-05)

■ **שולחן** עגול מפלסטיק מתאים למרפסת/חצר 90 ש"ח 052-7426106 (04-05)

■ **תחפושת** ספר תורה לגיל גדול 45 ש"ח 053-3155415 (04-05)

■ **מנורת לילה** עומד 80 ש"ח 052-74226106 (04-05)

■ **וילון** חדר חלון קטן 100 ש"ח צבע אפור בהיר כחדש עיצוב מודרני יוקרתי מאוד 052-6140800 (n04-05)

■ **למכירה** בהזדמנות גיטרה חדשה וילנסיה 350 ש"ח נייד 052-2437292 כל הקודם זוכה (n04-05)

■ **אקווריום** 60*40*38 + פילטר חמצן ועיצוב תקלה בתאורה 500 ש"ח 052-7170406 (n04-05)

■ **קסדה** נפתחת (ממש כמו אופנוע) לאופניים כחדשה 120 ש"ח 053-3173210 (n04-05)

■ **תוכי** קוקטייל (וייט פייס) עובד גוזלים לבנים 500 ש"ח ב"ב 054-8412976 (n04-05)

■ **מעיל** עור שחור לגבר מידה 52 במצב מעולה 250 ש"ח 052-2786557 (n04-05)

■ **מציאה!!** 2 תוכי קוואקר + כלוב מגדלים ענק רק ב- 500 ש"ח 052-7682977 (n04-05)

■ **3 מזרוני שינה** מתנפחים זוגיים + משאבה ב- 60 ש"ח 058-3216830 (n04-05)

■ **חולצה** טומי מכופתרת מידה XXL ב- 150 חדשה 058-3216830 (n04-05)

■ **שס** תלמוד בבלי חדש 250 שקל 058-3216830 (n04-05)

■ **בלאקברי** חדש ב- 200 ש"ח 058-3216830 (n04-05)

■ **גלגלי עזר** לאופנים על 2 גלגלים 40 ש"ח 052-2786557 בפ"ת (n04-05)

■ **זוג תוכונים** לא מאולפים כלוב תערובת ומבחנה 220 050-5594690 (n04-05)

■ **מכשיר** לסודה סודה קלאב בלון גז 60 ש"ח כחדש טל': 050-2897977 (n04-05)

■ **פנס** לד חדש מופעל סוללות 10 ש"ח טל': 050-2897977 (n04-05)

■ **תיק** נישא למחשב נייד 17 שחור כחדש עם ידיות וכתפיה עם תא למסמכים 30 ש"ח כחדש 050-2897977 (n04-05)

■ **הרש"ר** הירש על התורה הכחול חדש באריזה! 240 ש"ח 054-5981054 (n04-05)

■ **מכתבי הסבא מקלם** ג' חלקים 100 ש"ח 054-5981054 (n04-05)

■ **אוזניות בלוטוס** JBS חדשות! 160 ש"ח + אחריות 054-5981054 (n04-05)

■ **בסיס לתליה** למזגן סטוד (חדש) 70 ש"ח בפ"ת 052-2786557 (n04-05)

■ **כובע** בורסלינו שוליים צרות מידה 57 כחדש 450 ש"ח 050-9304069 (n04-05)

■ **1 ק"ג** תערובת משובחת לתוכונים ב- 30 ש"ח 050-5594690 (n04-05)

■ **מקצבים** מטורפים ביותר לאורגני קורג מכל הדגמים 350 ש"ח 058-3228359 (n04-05)

■ **מעיל** צמר שחור חדש לנשים מידה 3 120 ש"ח 054-8452085 (n04-05)

■ **לגו** מכבי אש גדול מקורי חדש באריזה 400 ש"ח במקום 500 ש"ח 054-8452085 (n04-05)

■ **פליימוביל** תחנת משטרה חדש באריזה 250 ש"ח 054-8452085 (n04-05)

■ **3 אוגרים** (או יותר) ב- 30 ש"ח 054-8452085 (n04-05)

■ **למכירה** מזוודה גדולה צבע שחור 90 ש"ח + מדפסת HP ב- 90 ש"ח + מסך 90 ש"ח 052-5737813 (n04-05)

■ **אופנים** לילדים כחדש רק 120 ש"ח 050-9089110 (n04-05)

■ **שמלת אירוע** סגול קצר של אנג'לס מהממת לילדה מידה 8 למכירה ב- 120 ש"ח 052-7125823 (n04-05)

■ **ילקוט** קלגב שמור 40 ש"ח + קלמר תואם 5 ש"ח ורוד לבבות 050-4135002 (n04-05)

■ **מייק אפ** רבלין מס' צבע 250 היה בשימוש פעם אחת! ב- 50 ש"ח 050-4135002 (n04-05)

■ **ספרי צדיקים** חדשים! 12 ב- 60, 9 ב- 50, 8 ב- 40 050-4135002 (n04-05)

■ **7 אוגרים** ב- 70 ש"ח 050-4135002 (n04-05)

■ **וילון** סלון יפייפה עיצוב מודרני כחדש צבע אפור בהיר 200 ש"ח 052-6140800 (n04-05)

משפחה חמה מקבלת נשים מבוגרות (סעודיות)
המלצות בשפע
יחס חם ואישי
התפנה מקום 073-7366818 03-6774319

■ **מקל** קפיץ קפוץ בגובה 110 ס"מ מתאים לנוער ולמבוגר 100 ש"ח 054-5385013 (n04-05)

■ **גלגלי עזר** לאופנים על 2 גלגלים 40 ש"ח 052-2786557 בפ"ת (n04-05)

■ **זוג תוכונים** לא מאולפים כלוב תערובת ומבחנה 220 050-5594690 (n04-05)

■ **מכשיר** לסודה סודה קלאב בלון גז 60 ש"ח כחדש טל': 050-2897977 (n04-05)

■ **פנס** לד חדש מופעל סוללות 10 ש"ח טל': 050-2897977 (n04-05)

■ **תיק** נישא למחשב נייד 17 שחור כחדש עם ידיות וכתפיה עם תא למסמכים 30 ש"ח כחדש 050-2897977 (n04-05)

■ **הרש"ר** הירש על התורה הכחול חדש באריזה! 240 ש"ח 054-5981054 (n04-05)

■ **מכתבי הסבא מקלם** ג' חלקים 100 ש"ח 054-5981054 (n04-05)

■ **אוזניות בלוטוס** JBS חדשות! 160 ש"ח + אחריות 054-5981054 (n04-05)

■ **בסיס לתליה** למזגן סטוד (חדש) 70 ש"ח בפ"ת 052-2786557 (n04-05)

■ **כובע** בורסלינו שוליים צרות מידה 57 כחדש 450 ש"ח 050-9304069 (n04-05)

■ **1 ק"ג** תערובת משובחת לתוכונים ב- 30 ש"ח 050-5594690 (n04-05)

■ **מקצבים** מטורפים ביותר לאורגני קורג מכל הדגמים 350 ש"ח 058-3228359 (n04-05)

■ **מעיל** צמר שחור חדש לנשים מידה 3 120 ש"ח 054-8452085 (n04-05)

■ **לגו** מכבי אש גדול מקורי חדש באריזה 400 ש"ח במקום 500 ש"ח 054-8452085 (n04-05)

■ **פליימוביל** תחנת משטרה חדש באריזה 250 ש"ח 054-8452085 (n04-05)

■ **3 אוגרים** (או יותר) ב- 30 ש"ח 054-8452085 (n04-05)

■ **למכירה** מזוודה גדולה צבע שחור 90 ש"ח + מדפסת HP ב- 90 ש"ח + מסך 90 ש"ח 052-5737813 (n04-05)

■ **אופנים** לילדים כחדש רק 120 ש"ח 050-9089110 (n04-05)

■ **שמלת אירוע** סגול קצר של אנג'לס מהממת לילדה מידה 8 למכירה ב- 120 ש"ח 052-7125823 (n04-05)

■ **ילקוט** קלגב שמור 40 ש"ח + קלמר תואם 5 ש"ח ורוד לבבות 050-4135002 (n04-05)

■ **מייק אפ** רבלין מס' צבע 250 היה בשימוש פעם אחת! ב- 50 ש"ח 050-4135002 (n04-05)

■ **ספרי צדיקים** חדשים! 12 ב- 60, 9 ב- 50, 8 ב- 40 050-4135002 (n04-05)

■ **7 אוגרים** ב- 70 ש"ח 050-4135002 (n04-05)

■ **וילון** סלון יפייפה עיצוב מודרני כחדש צבע אפור בהיר 200 ש"ח 052-6140800 (n04-05)

■ **סוללה** למצלמה קודק 7006 3.7V מידות 4*3 20 ש"ח 058-3233170 (n03-04)

■ **כלובי אוגרים** ומחבר ביניהם כולל ציוד 250 ש"ח 058-3233170 (n03-04)

■ **מגפי גופי** שחורות מידה 41-43 חדשות גבוהות וחזקות 35 ש"ח 058-3233170 (n03-04)

■ **מעיל צמר** ארוך מידה XL לאישה 70 ש"ח 053-3155415 (n03-04)

■ **סיר** גדול נירוסטה 7 ליטר מתאים גם לחמין 120 ש"ח 053-3155415 (n03-04)

■ **עיתוני מרווה לצמא** סט של שנה 30 ש"ח 053-3155415 (n03-04)

■ **נברשת** לסלון כולל נורות 350 ש"ח 053-3155415 (n03-04)

■ **מתקן** ליבוש כביסה (בני ברק) 40 ש"ח 054-7216671 (n03-04)

■ **מזוודה** חדשה בצבע שחור (בני ברק) 80 ש"ח 054-7216671 (n03-04)

■ **קורקינט** לילדים (בני ברק) 70 ש"ח 054-7216671 (n03-04)

■ **קסדה** לקטנוע (בני ברק) 120 ש"ח 054-7216671 (n03-04)

■ **משקפי שמש** חדשות לנשים תוצרת emory (בני ברק) 450 ש"ח 054-7216671 (n03-04)

■ **תרמיל גב** (בני ברק) 20 ש"ח 054-7216671 (n03-04)

■ **בימבה** גוקי' (בני ברק) 30 ש"ח 054-7216671 (n03-04)

■ **מקל הליכה** לקשיש/ה (בני ברק) 40 ש"ח 054-7216671 (n03-04)

■ **זקט'** כחול חדש לילדים מידה 9 (בני ברק) 100 ש"ח 054-7216671 (n03-04)

■ **ילקוט** חדש לבית הספר תוצרת קל-גב (בני ברק) 120 ש"ח 054-7216671 (n03-04)

■ **סל** חדש לכביסה מלוכלכת (בני ברק) 30 ש"ח 054-7216671 (n03-04)

■ **רולטור** 4 גלגלים בתוספת מושב (בני ברק) 400 ש"ח 054-7216671 (n03-04)

■ **מתקן** ליבוש כביסה של כתר בצבע לבן (בני ברק) 120 ש"ח 054-7216671 (n03-04)

■ **מזוודה** גדולה חדשה בצבע אפור (בני ברק) 170 ש"ח 054-7216671 (n03-04)

■ **קפלה** כחדשה (בני ברק) 220 ש"ח 054-7216671 (n03-04)

■ **אופני BMX** לילדים (בני ברק) 175 ש"ח 054-7216671 (n03-04)

■ **שולחן גיהוץ** (בני ברק) 80 ש"ח 054-7216671 (n03-04)

■ **פמוטים** קריסטל חדש 80 ש"ח 053-3155415 (n03-04)

■ **ארון שרות** 150 ש"ח 052-7126106 (n03-04)

■ **למכירה** מזוודה גדולה צבע שחור 90 ש"ח + מדפסת HP ב- 90 ש"ח + מסך מחשב 90 ש"ח 052-5737813 (n03-04)

■ **כירים** בילדאין 4 להבות (סאוטר שחור) תקינות 250 ש"ח 052-3463482 (n03-04)

■ **2 מסגרות** משקפי ראיה חדשות 150 ש"ח 052-3463482 (n03-04)

■ **למכירה** 3 יח' סורג בטן צבע ירקרק מידות שונות 500 ש"ח כ"א 052-7116853 050-7593351 (n03-04)

■ **למכירה** מזרון יחיד אורטופדי 120 ש"ח בלבד 052-5737813 (n03-04)

■ **למכירה** כסא גלגלים + ידיות 110 ש"ח + שולחן לבן עם 2 מגירות 100 ש"ח בלבד 052-5737813 (n03-04)

■ **למכירה** פקס 4500HP + דיו חדש 120 ש"ח בלבד 052-5737813 (n03-04)

■ **למכירה** אופנים מצויינים 120 ש"ח בלבד 052-5737813 (n03-04)

■ **שמלת ערב** סגולה מהממת לילדה מידה 8 ב- 100 ש"ח 052-7125823 (n03-04)

■ **למכירה** כיור מטבח איכותי מידות קטנות כחדש מחיר 500 ש"ח 050-8557339 (n03-04)

■ **מראה** גדולה לאופניים 40 ש"ח 058-3287846 (n03-04)

■ **אוזניות בלוטוס** עם דיבורית לקסדה חדש ממש 190 ש"ח 058-3287846 (n03-04)

■ **פיטום הקטורת** על קלף + למנצח + נרתיק מהודר כתב נאה במיוחד 450 ש"ח 054-8430025 (n03-04)

■ **חליפת גבר** מידה 50 גוון אפור כהה חדשה 150 ש"ח 054-8430025 (n03-04)

■ **ברז** לאמבטיה יוצא מהקיר חם קר מדגל מצב מעולה 100 ש"ח 054-8430025 (n03-04)

■ **מזון** לתוכים (כופתיות) 1 ק"ג 40 ש"ח בבני ברק 050-3143334 (n03-04)

■ **מעיל צמר** שחור אפור לאישה של honigman כחדש 300 ש"ח 052-7611156 (n03-04)

■ **קלמדין** משקה סידן מועשר של סופרהב 500 מ"ל 50 ש"ח 052-7611156 (n03-04)

■ **Snow soit** לבן לתינוק 3M ללא שימוש 30 ש"ח 052-7611156 (n03-04)

■ **למכירה** אופני ילדים במצב מצוין בבני ברק מידה 20 ב- 150 ש"ח מידה 16 ב- 110 ש"ח לפרטים 050-4146099 (n03-04)

■ **ש"ס** עוז והדר פנינים ו' כרכים חדש מהחנות 270 ש"ח 050-4183837 (n03-04)

■ **משנה ברורה** גדול הוצאת אדרת מנוקד חדשה מהחנות 100 ש"ח 050-4183837 (n03-04)

■ **תוכנים** צעירים עובדים כל הצבעים במחיר מציאה 50 ש"ח 054-8483305 (n03-04)

■ **30 מגזינים** "המשפחה" באנגלית 30 ש"ח להשאיר הודעה קולית/סמס 052-4377121 (n03-04)

ביקוש עבודה

■ **אברך** מנקה חדרי מדרגות דירות ועוד עם ניסיון 052-7154435 (n04-05)

■ **מעוניין** למסור שיעורי עזר לתלמידי ת"ת או ישיבה קטנה 052-7671681/2 (n03-04)

■ **מעונינת** לעבוד במשק בית לפרטים 053-3198615 (n03-04)

■ **איש** דתי מעונין לעבוד בסופר כאחראי קופאי פ"ת והסביבה 052-3501362 (n03-04)

■ **התפנה** עובד סיעודי עם נסיון לטיפול בקשישים, באיזור המרכז 052-2725232 (n03-04)

■ **אברך** מנקה חדרי מדרגות דירות ועוד עם ניסיון 052-7154435 (n02-03)

■ **בחור** ספרדי מעוניין לקרוא בתורה נוסח ספרדי ירושלמי בב"ב 052-7668759 (n01-02)

■ **חרדית מסורה** מעוניינת לעשות משמרות יום/לילה בבית אישה מבוגרת או בבתי חולים באזור המרכז (נשים בלבד) 050-9101921 (48-51)

■ **מגיה** ותיק (לא בסת"ם) מעוניין בהגהת ספרים וכדו' 054-8476500 (39-42)

■ **אדם** רציני, אחראי ונאמן, עם המלצות לטיפול בקשישים 055-5527391 (733-32/21)

דרושים

הודעה

לפי חוק הזדמנות שווה בתעסוקה, כל מודעה בעיתון זה שיש בה משרה מוצעת או תוארה להכשרה מקצועית או הודעה בדבר שלוחה- מתיחסת לשני המינים הודעה זו מהווה חלק מלשון כל המודעות הנ"ל המתפרסמות בעיתון זה.

■ **בב"ב - לימוד כתיבת סת"ם ללא תשלום כספי 052-7623142** (w43-06/21)

■ **במיידי**, קופאים/יות, סדרנים/ות, תנאים טובים למתאימים. בב"ב, אשדוד, פ"ת, אלעד, ק"ס, וירושלים 052-4715260 (04-07)

■ **דרושה** סיעת לגן ילדים בעמושב פתח תקווה, לגילאי 1-3, למשרה מלאה/חלקית, תנאים טובים למתאימות 050-5933224 (04-04)

■ **מנהל/ת חשבונות ראשי/ת למשרד עו"ד בבני ברק. ניסיון לפחות 4 שנים, שליטה בחשבשבת, ואקסל ברמה גבוהה. אחראית, וחרוצה, אסרטיבית ובעלת כושר ניהול. סביבת עבודה חרדית. קו"ח למייל: pnyotmuamadim@gmail.com לציין עבור משרה 555** (04-07)

■ **לארגון תורני בראשל"צ, דרוש איש גיוס/מיון לראיונות עבודה, אפשרויות קידום! עבודה לתוון ארוך. סביבה תורנית צעירה ומאתגרת, נדרש ניסיון קודם בעולם המוקדים/ מכירות/גיוס/תפעול, מיועד לגברים, מטעמי צעינות, קו"ח למייל: shon@radio2000.co.il** (03-04)

■ **דרושה** מזכירה בפ"ת, משרה מלאה, נסיון ב- SAP יתרון, קו"ח: shmuel@polimil.co.il (n04-05)

■ **למערך** שירותים לאנשים עם צרכים מיוחדים בב"ב דרוש עובד/ת סוציאלי/ת. עבודה בחצי משרה, נכונות לעבודה גם בשעות אחר הצהרים. עבודה מאתגרת ומעניינת, עבודה כחלק מצוות מוביל. קו"ח למייל: cv.labor1@gmail.com משרה 37 (03-04)

■ **דרוש עובד נקיון נמרץ (גיל 24 ומעלה), לעבודות נקיון בישיבה, בשעות הבוקר בלבד 058-5556006** (7/03-06)

■ **לסניף חדש** של מעון הדס בהרי גולן - ק. הרצוג, מטפלות/סייעות, למשרה חלקית/מלאה, תנאים מעולים! 054-8426675 (ש2-5)

■ **למשרד יעוץ** מס בפ"ת, מנהח"ש סוג 3, נסיון בחשבשבת, מיכפל, וורד, למייל: ml2460@partner.net.il (702-05)

■ **למשרד עו"ד** בר"ג, דרושה פקידת קבלה נמרצת ויצוגית, לפעמיים בשבוע 10:00-14:00, ידע בוורד חובה 03-5707070 (702-05)

■ **אם בית לבית אבות, 8 שעות ביום, משרה מאתגרת, קו"ח מייל ganeymargoa@neto.net.il** (02-5)

■ **דרוש** עובד לעבודה למכולת בב"ב, בשעות 13:30-21:00, מיידי 050-4927000 (752-10/21)

■ **למעון בק. הרצוג דרושה סייעת לבוגרים, חמה ומסורה, למשרה מלאה, תנאים טובים למתאימים 050-4146721** (ש2-5)

■ **דרוש גרר אחראי, מסור וסבלני, לקשיש סיעודי, צלול, שכר הולם 050-4005167** (ש2-5)

■ **מחפשים עבודה?** מעל 7,000 משרות טובות בכל התחומים והתפקידים מחכות לכם אצלנו! לצפיה במשרות: www.glatjobs.co.il גלאט ג'ובס 073-7055666 (12-12)

■ **דרושים/ות מטפלים/ות מסורים לטיפול בקשישים לסניף סיעוד בבני ברק 03-5791502 03-5791477** (02-05)

חירום

■ **משטרה 100**
■ **מגן דוד אדום 101**
■ **הצלה 1221**
■ **מכבי אש 102**
■ **המוקד העירוני 106**
■ **חברת חשמל 103**
■ **יד שרה** - שיקום החולה 02-6444444, 03-6817222, 04-8381704
■ **האגודה למלחמה בסרטן**- טלמידע: 1-800-599995 טלתמיכה: 1-800-200444
■ **מוקד חיום** לקבלת פקסים לאוכלוסיות החרשים ולקויי שמיעה פקס: 03,5216445, 8530161-04, 100-600-800-1, 101-500-800-1
■ **קו פתוח לקשישים**- מידע ויעוץ לגבי זכויות 02-6521218 ג' 14:00-17:00
■ **עזר מציון**- מוקד חופש חירום שבת בני ברק: 03-5742742 ירושלים: 02-5002111
■ **"ידידי נפש" עזר מציון** - קו ארצי לתמיכה נפשית 1-800-30-30-12
■ **"לב שומע"** - יעוץ חינוכי מקצועי ודיסקרטי ימים א'-ה' 21:00-23:00 03-6145033 1599-50-32-32
■ **מרכז הסיוע לנשים דתיות**- 24 שעות ביממה, סודיות מובטחת 02 -6730002
■ **אנוש** - קו למשפחות נפגעי נפש ימים א',ד' בין השעות 03-5400672 19:00-22:000
■ **מוקד ינ"ר - ייעוץ נישואין ראשוני** המוקד הארצי ההתנדבותי לייעוץ זוגי אישי ומשפחתי א-ה 02-6321600 10:00-18:00
■ **"שמע בני"** המרכז להכוונה וחינוך ימים א' ג' ה' 20:30-22:30 בערב 02-6511613
משגב המרכז להפניות והתאמת מומחים לבריאות הנפש טל: 02-5808008 ביפר: 03-6105404

תחבורה

■ **אוטובוסים** -
מודיעין אגד: 03-6948888
מודיעין דן: 03-6394444 קוים: 2060 *
■ **רכבת ישראל** -
03-6117000, 04-8564444, סלולרי 5770 *
■ **זמני נחיתת מטוסים:**
עברית: 03-9723333
אנגלית: 03-9723344

באזור גוש דן
דרוש נהג
אוטובוס/א.צ.ז
נהג ציבורי זעיר
למשרה מלאה / חלקית
052-5828130

למשרד בתחום התקשורת
דרוש/ה מנהל צוות!
» נסיון בניהול לוגסטי
» ניהול תיקי לקוחות
משרה מלאה
איזור ב"ב/ר"ג
קו"ח למייל:
shlomi@kav-itonut.co.il

רשת קובי הפצות בע"מ
דרוש נהג משאית למשרה מלאה
רשיון עד 15 טון | נכונות גם לעבודה בשעות לא שגרתיות | תנאים מעולים למתאים.
בנוסף דרוש נהג משאית למשרה חלקית
(שכר לפי שעה) | מס' פעמים בשבוע | רשיון עד 15 טון.
קו"ח למייל: kobihafazot@walla.com
050-6499974

דרוש/ה מעצב/ת ארט דירקטור/ית לניהול סטודיו והפקה
> התפקיד דורש גיבוש קונספט, עיצוב קריאייטיבי וניהול צוות
> ניסיון בניהול סטודיו - חובה
> ניסיון בניהול סטודיו במשרדי פרסום - יתרון משמעותי
> ניסיון של 3 שנים כמעצב/ת בכיר/ה
> ניסיון בעיצוב דיגיטל - יתרון משמעותי
> יכולת ניהול צוות והכרה עם עולם הדפוס
> יחסי אנוש מצויינים - חובה
העבודה בבני ברק
קו"ח ותיק עבודות למייל:
yair@kav-itonut.co.il

קו עיתונות
רשת השבועונים המקומית המובילה והגדולה בציבור החרדי
דרוש/ה מנהלת חשבונות
סוג 3
> שנתיים ניסיון לפחות
> שליטה בחשבשבת חלונות חובה
> לקוחות, ספקים, גביה
> יכולת אירגונית, שירותיות ומקצועיות
> שעות עבודה 9:00-16:00
> עבודה בסניף המרכזי בבני ברק
המודעה מיועדת לנשים וגברים
קול העיר בני ברק נא לציין משרה 203
קו"ח לפקס: 03-5796645
או לאי מייל: sari@kav-itonut.co.il

רוצה להרוויח בגדול? רוצה להחליט כמה?
בואו והצטרפו לעסק מנצח
דרושים/ות
סוכני/ות מכירות טלפונים לעבודה בבני ברק
30₪ לשעה +בונוסים
משרה חלקית (6 שעות)
נסיון במכירות / טלמרקטינג חובה
קו"ח לפקס: 077-2204728
במייל: yair@kav-itonut.co.il

הסניפים:
שלמה המלך 6 ב"ב,יצחק מאיר הכהן 2 ב"ב,
שמעון הצדיק 7 אלעד,מסילת יוסף 34 מודיעין עילית,
מדר רחובות,לנדרס 1 ר"ג,ז'בוטינסקי נתיבות
פתוחים במוצ"ש משעה אחרי צאת השבת עד 23:00

בר כל טוב

בום שוברים את השוק

כל השבוע
קורנפלקס
500 גר' | מעולה
ב- 6.90 ₪
מוגבל ל-3 יח' ללקוח

כל השבוע
מטרנה
700 גר' כולל שלבים
3 ב- 120 ₪
מימוש 1 ללקוח

בהשגחת הבדץ

מבצעי הירקות בימים: שלישי-רביעי י"ג-י"ד בשבט (26-27.1.21)

טרי מהשוק

- 3.90 ₪ לק"ג — גזר ארוז/סלק/חציל/בצל
- 4.90 ₪ לק"ג — בננה/תפוז/קלמנטינה/פומלית, פלפל אדום/ירוק
- 5.90 ₪ לק"ג — בטטה/פומלה
- 7.90 ₪ לק"ג — אגס/תפו"ע, חרמון/סמיט

חגיגת ט"ו בשבט כל השבוע ראשון-שישי י"א-ט"ז בשבט (24-29.1.21)

צימוקים בהיר/כהה/ שזיף/חמוציות/ משמש בשקית/ דובדבנים מסוכרים 150-200 גר' מעולה — 3 ב- 20

תמרים 1 ק"ג — ב- 17.90

שקדים/אגוזים טחון/גרוס/פרוס 100 גר' מעולה — 2 ב- 17.90

שלווה 140-230 גר' אשבול — 2 ב- 11

גרנולה 350 גר'/ מליות 400 גר' מעולה — ב- 10

קרטוניות ספרינג 1 ליטר — 3 ב- 12.90

בירה מאלט/מאלטי/ פריגת כולל צלול/ נביעות+ 1.5 ליטר — 4 ב- 20

מבצעים ליום יום

שלישי-רביעי י"ג-י"ד בשבט (26-27.1.21)

לחם אקטיב 500 גר' ברמן — ב- 8.90 — קוד:497044

גבינה צהובה 600 גר' תנובה — ב- 26.90 — קוד:761698

משקאות חלב 1 ליטר | יטבתה **שמיניית מעדן מו** ללא קצפת 8*100 גר' טרה — 2 ב- 15.90

במבה/במילוי/ ביסלי/אפרופו/ פופקו/דובונים 40-80 גר' אסם — 10 ב- 25 — קוד:66431 מגוון

שישיית מחיות לתינוקות פריטוב 6*190 גר' טעמן — ב- 18.90 — קוד:429407 מגוון

פודינג וניל 1 ק"ג מיה — ב- 12.90 — קוד:325043

עוגות שמרים/ בראוניז/תפו"ע/ שוקוצ'יפס 400 גר' אחוה — 2 ב- 15.90 — קוד:677085 מגוון

שמן קנולה 1 ליטר מעולה — 3 ב- 20 — קוד:37632

קטשופ 750 גר'/ **רטבים** 290 גר' אסם — 1 ב- 8.90 — קוד:61085 מגוון

טחינה ללא מתובלת 500 גר' אחוה — 2 ב- 16.90 — קוד:28246/53/2093

עוף שלם קפוא אחדות — ב- 19.90 לק"ג

לפתן אפרסק 820 גר'/**מנגו/ תירס גמדי** 425 גר' מעולה — 2 ב- 10 — קוד:53850/711479/066

זיתים טבעות/ חרוזים ירוק/שחור 560 גר' בני דרום — 3 ב- 20 — קוד:80649/656/5420

מרכך כביסה 4 ליטר טאצ' — ב- 10

נייר טואלט 48 גלילים טאצ' — 2 ב- 50 — קוד:704063

כל טוב לשבת

חמישי-שישי ט"ו-ט"ז בשבט (28-29.1.21)

דג מושט בלדי — ב- 19.90 לק"ג — קוד:35954 מגוון

קמח מלא 100%/80% 1 ק"ג מעולה — 2 ב- 11.90 — קוד:711912/43

מארז דוריטוס/ שוש 10*25 גר'/ **תפוצ'יפס קידס/ צ'יטוס** 10*20 גר' עלית — 2 ב- 17.90 — קוד:55158 מגוון

טבלאות שוקולד 270 גר' טעמן — ב- 10

חומוס/עדשים אדומות/ירוקות 1 ק"ג מיה — 1 ב- 8.90 — קוד:41192/147/208

יינות סלקטד/ באזז/אקסלנס/ עונות 750 מ"ל כולל פיקדון כרמל/ארזה — 1 ב- 19.90 — קוד:3546/192/380/304

צלחות קטנות לבן/קרם/ כסף/זהב 100 יח' — ב- 8.90

צלחות גדולות לבן-1 ק"ג/ קרם-100 יח' — ב- 11.90

המבצעים בסניפים: *שלמה המלך 6 בני ברק *יצחק מאיר הכהן 2 בני ברק *לנדרס 1 *שמעון הצדיק 7 אלעד *גבעת זאב *ינאי 7 אשדוד *הרצל 42 אופקים *יהודה הנשיא 34 *אבני נזר 18
*מסילת יוסף 34 מודיעין עלית *נחלת יעקב 10 רכסים *מרדכי חדד 1 צפת *אור הגנוז *מנחם משיב 1 ירושלים *בן אליעזר 47 גילה ירושלים *שדרות ירושלים 170 נתיבות *הרב מזוז 1 נתיבות המבצעים בתוקף עד: 29.1.21

מיחם 40 כוסות גוף חימום נסתר — 149.90

טוסטר לחיצה 4 פרוסות — 89.90

רדיאטור 12 צלעות כולל שעון שבת — 229

מפזר חום עומד — 39.90

בובת טוויני כולל אביזרים — 39.90

צ'יקצ'קים קשים בקופסא | 300 חלקים — 29.90

קוביות עץ 40 קוביות — 24.90

בני ברק: שלמה המלך 6 | מתתיהו 10 | יצחק מאיר הכהן 2 | אבוחצירא 20 | כהנמן 56 | סוקולוב 6 | חת"ם סופר 19 | **רמת גן:** לנדרס 1 | **אלעד:** שמעון הצדיק 7 | שמעון הצדיק 41 | אבטליון 23 | בן יאיר 35 | **ברכפלד:** יהודה הנשיא 23 | יהודה הנשיא 34 | **חשמונאים:** הרמ"א 17 | **מושב אור הגנוז** | **צפת:** צה"ל 13 | מרדכי חדד 1 | **קרית ספר:** מסילת יוסף 21| מסילת יוסף 34 | חפץ חיים 10| אבני נזר 18 | נתיבות המשפט 5 | נתיבות המשפט 64 | **ירושלים:** שאולי הכהן 10| מנחם משיב 1| בן אליעזר 47 | פנים מאירות 10 | **רחובות:** פרץ 8 | מדר 27 | **בית שאן:** הנגב 2 | **רכסים:** רימונים 1 | נחלת יעקב 10 | **אשדוד:** ינאי 7 | **אופקים:** הרצל 42 | **גבעת זאב:** קרית יערים 32 | **נתיבות:** זבוטינסקי 10 | רפיח ים 15 | שדרות ירושלים 170 | הרב מזוז 1

אין כפל מבצעים | הרשת שומרת לעצמה את הזכות לשנות את המחיר בכל עת, בהתאם לשיקול דעתה התמונות להמחשה בלבד | המכירה מוגבלת ל-2 מימושים/ 6 יח'/ ק"ג ללקוח |
ח.אם הוא המזון הטוב ביותר עבור התינוק | עד גמר המלאי | ט.ל.ח.

בר כל טוב