השבוע בפתח תקוה

מבית 'קו עיתונות'-רשת השבועונים המקומית המובילה והגדולה בציבור החרדי והדתי

בני ברק
ירושלים
פתח תקוה
אלעד
בית שמש
חולון - בת ים
רחובות
צפון
דרום
שרון
חדרה-נתניה

קו עיתונות 30 שנה איתכם בכל בית
רשת המקומונים המובילה לציבור החרדי

בס"ד • מופץ בפתח תקוה, גבעת שמואל, שוהם, גני תקוה, אלקנה, שערי תקוה • יום חמישי כ"ו ניסן תשפ"א 8/4/21 • גיליון מס' 1407

קו עיתונות

מבוי סתום: מצעד החרמות של הפוליטיקה הישראלית לא מאפשר לאף מועמד להרכיב ממשלה יציבה

נשיא המדינה העניק לנתניהו את המנדט להרכבת הממשלה

יחד עם זאת, בניגוד לנוהג, הנשיא ריבלין לא זימן את נתניהו לבית הנשיא והקרע בין שני האישים מחריף • לרשותו של נתניהו יעמדו 28 ימים בניסיון להרכיב ממשלה ובסיומן יוכל נתניהו לבקש הארכה של 14 ימים נוספים • במידה וייכשל בניסיון להרכיב ממשלה, יטיל הנשיא את המנדט על מועמד אחר, ככל הנראה ח"כ יאיר לפיד, או לחילופין יחזיר את המנדט לכנסת

| עמ' 12-13

משלחת הליכוד ממליצה על נתניהו בפני הנשיא | צילומים: מארק ניימן, לע"מ

28 יום: כל התרחישים להרכבת ממשלה

החשדנות בין לפיד לבנט שהביאה את המנדט לנתניהו, נאום עבאס שלא הספיק לשכנע את סמוטריץ', ההתגייסות של סער והסיכויים של נתניהו להצליח להרכיב ממשלה

| אבי גרינצייג בניתוח פוליטי של המצב

ירידה כן, קריסה לא

כמה קולות הפסידו הסיעות החרדיות? מה ההבדל בין החסידים לליטאים? מה מצבה של ש"ס ב'בייס' החרדי? האם הליכוד השאיר מנדטים בבית? ניתוח מיוחד של תוצאות הבחירות

| אבי גרינצייג עמ' 14-16

הקשישה שנעלמה נמצאה, התינוק חולץ מהרכב

בשני מקרים שאירוע בימים האחרונים ברחבי העיר, נרתמו מתנדבי 'ידידים' לסייע בחילוצה של פעוטה שננעלה ברכב לעיני אימה, ובמקרה אחר - מתנדבי ידידים הקימו חפ"ק ויצאו למסע חיפושים אחר תושבת העיר בת 90 שנעדרה מביתה | עמ' 4

המועצה הדתית פ"ת זמינה לכם גם בוואטסאפ

המועצה הדתית פ"ת בראשות ראובן יוסופוב ממשיכה להנגיש את שירותי הדת, וכעת ניתן לקבל מענה גם בוואטסאפ | עמ' 4

עו"ד ומגשרים

צוואות | הוצאה לפועל | נדל"ן | בתי משפט

מאז שנת 2004

עו"ד נועם קוריס

052-6547797

חן ארז
ייצור ג'ימבורי והקמת משחקיות

מתקני פעילות לקטנטנים

לגנים, למוסדות ולבתים

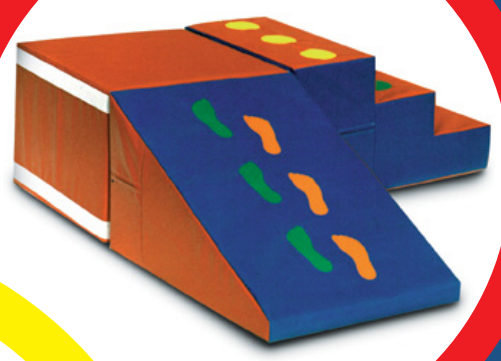

מערכת טיפוס גלישה

נדנדות לקטנטנים

בריכת כדורים

מחפשים
מוצרים דומים?
או לגילאים
גדולים יותר?
מעולה!
יש לנו מבחר עצום!
התקשרו, בררו והזמינו
את המוצרים
שהכי מתאימים לכם!

כי כולנו רוצים את הטוב ביותר לילדינו!

בואו לבחור את המתקנים שהכי מתאימים לכם ולילדיכם!

מתקנים שיעצרו בהתפעלות, הנאה וכותרת הניע"ה שלהם...

- ניתן להזמין מוצר בודד או להרכיב חבילה של מספר מוצרים!
- מתאים לבית | לחצר | לגני ילדים | למשחקיות | לפיזיוטרפיסטים ולתרפיסטים ועוד...

התקשרו והזמינו עכשיו! חן ארז

050-7431335 | 1599-500-808

◄ קו מחשבה

רוצים קיר טיפוס משלכם?

מצויין! זאת בדיוק ההתמחות שלנו כבר מעל 17 שנה, במגוון רחב של פתרונות מקיפים לבניית קירות טיפוס, מתחמי נינג'ה, פארקי חבלים ומתקני אקסטרים. אנו בונים מתקנים קטנים בבתים פרטיים, ועד למתקנים הגדולים ביותר בארץ.
חישבו על חלום, בכל מקום, אנחנו נגשים אותו עבורכם!

- בתים
- מוסדות
- עיריות
- רשויות
- בתי ספר
- חצרות
- מתנסים
- פארקים
- גני ילדים
- גני שעשועים

פרוייקטים לדוגמא:

360climbing-
החברה הגדולה לתכנון, בנייה והקמת קירות טיפוס,
מתחמי נינג'ה, פארקי חבלים ומתקני אקסטרים

אלון 054-360-3-360 | www.360climbing.co.il

חברתנו מייבאת את מיטב מותגי הציוד המקצועי לטיפוס, לבטיחות, לתעשיה וגלישה

הקשישה שנעלמה נמצאה, התינוק חולץ מהרכב

בשני מקרים שאירוע בימים האחרונים ברחבי העיר, נרתמו מתנדבי 'ידידים' לסייע בחילוצה של פעוטה שננעלה ברכב לעיני אימה, ובמקרה אחר - מתנדבי ידידים הקימו חפ"ק ויצאו למסע חיפושים אחר תושבת העיר בת 90 שנעדרה מביתה

מאת: אלי כהן

בשני מקרים שאירעו בימים האחרונים בפ"ת, נחלצו מתנדבי ידידים לסייע בחילוצה של פעוטה שננעלה ברכב ושל קשישה שנעדרה מביתה.

במהלך חול המועד התקבל דיווח במוקד ידידים על תינוק כבן חצי שנה שננעל ברכב בשגגה לעיני אימו בחניון בית החולים ע"ש רבין בפתח תקווה.

מוישי שחר, משה צורף ואפי וינקור, כונני סניף פתח תקווה, יחד עם לייזי שטרן, סמנכ"ל הארגון, נענו לקריאה ויצאו במהירות למקום. באמצעות הציוד הייעודי שברשותם פתחו הכוננים את הרכב וחילצו את התינוק בשלום, מבלי לגרום כל נזק.

מוישי שחר משחזר: "קיבלתי קריאה מהמוקד אודות תינוק בן חצי שנה שננעל ברכב. תוך דקות ספורות הגעתי למקום, כשמצטרפים אליי כוננים נוספים והסמנכ"ל לייזי שטרן. באמצעות הציוד הייעודי שברשותנו פתחנו מהר את הרכב וחילצנו את התינוק. מתברר שהאמא הניחה את המפתחות על המושב כדי לקשור את התינוק לסלקל והרכב ננעל כשהדלת נסגרה".

הסמנכ"ל לייזי שטרן: "אנחנו רואים עלייה מדאיגה מאוד במספר המקרים של נעילת ילדים ברכב, בעיקר בעת האחרונה של תקופת חג הפסח בו יוצאים המשפחות לטיולים ולנסיעות. אנו שבים ופונים להורים, אנא שימו לבכם והיו עירניים בשמירה על מפתחות הרכב. אמצו כלל מפתח והשאירו אותם צמוד אליכם גם בעת הכנסת הילדים לרכב".

במקרה נוסף שאירע ביום שני השבוע היחידה לאיתור נעדרים של 'ידידים' סייעה בחיפושים אחר קשישה כבת 90, תושבת העיר פתח תקווה, הסובלת ממחלת האלצהיימר, שנעדרה מזה מספר שעות.

לאחר שנותק הקשר עם הקשישה וכי עלה החשש לחייה בעקבות מחלת האלצהיימר ממנה היא סובלת, החלו במשטרת ישראל יחד עם יחידת איתור הנעדרים של ידידים במרחב ירקון, לערוך חיפושים נרחבים ברחבי העיר. חפ"ק נפתח באזור מגוריה ומתנדבי סניף פתח תקווה הצטרפו לחיפושים.

כעבור זמן אותרה הקשישה על ידי עוברת אורח, ושוטר ממשטרת ישראל המתנדב אף בידידים, חיכה עימה עד הגעת כוחות נוספים.

מתנדבי ידידים שסייעו בחיפושים

"מזל וברכה", הכריז הפוסק

בראשות הפוסק הגאון רבי בן ציון הכהן קוק: החמץ של אלפי תושבי מרכז פ"ת חזר לידיים יהודיות

הידורים מיוחדים. מכירת החמץ בבית הגרב"צ קוק

מאת: אלי כהן

אלפים מתושבי מרכז העיר פתח תקוה מכרו השנה חמץ בהידור באמצעות בית הוראה הכללי בראשות הפוסק הגאון רבי בן ציון הכהן קוק, רב קהילת אבי עזרי ומרכז העיר. במודעות שנתלו מטעם העירייה, הוזמנו התושבים למכור את החמץ אצל הרב בבית מדרשו, וכן באמצעים הדיגיטליים, וההיענות היתה עצומה.

במעמד מכירת החמץ, אמר הגרב"צ קוק לגוי הרוכש, נאסר נאסר, מנכ"ל מלון בירושלים: "אנחנו זוכים להציל רבבות יהודים בכל העולם מאיסור חמץ בפסח. זו זכות גדולה".

העדים שנבחרו הם שניים מהמו"צים הנכבדים בית ההוראה, הגאון רבי יעקב סקוצילס, בעל אוהל יעקב, והגאון רבי נפתלי סטוליק.

במשך דקות ארוכות הסביר ראש בית ההוראה לנאסר את פרטי החוזה ומהות המכירה, כאשר בסיום חתם, לחץ את ידו. או אז הכריז הרב בקול "מזל וברכה".

יצוין כי המכירה המהודרת נערכה על פי ההוראות שקיבל הרב קוק ממורו ורבו מרן הגרי"ש אלישיב זצ"ל.

הגר"י סקוצילס מסביר ל'השבוע בפתח תקוה' על ההידורים ההלכתיים המיוחדים עליהם הקפיד הרב, כדי שזו תהיה מכירה אמיתית. כדוגמה ציין כי המכירה בפועל נערכה בשלושה שלבים ובנוכחות פיזית של הקונה – בניגוד לבד"צים אחרים – וכך התאפשר לאלפי יהודים נוספים שנזכרו מאוחר להצטרף למכירת החמץ.

המכירה הראשונה (מכירת י"ב) נערכה ביום חמישי דקות לפני בדיקת החמץ, השניה – בערב החג בשעת שריפת החמץ, והשנה, בשל השבת, נערכה גם מכירה שלישית, דקות לפני כניסת השבת והייתה בפועל מכירת החמץ האחרונה בישראל בטרם כניסת השבת והחג.

עם צאת החג הגיע נאסר נאסר, מוסלמי תושב מזרח ירושלים המשמש מנהל משק במלון בעיר, לבית הרב קוק ומכר בחזרה את החמץ – ששוויו הכולל עשרות מיליוני שקלים – אותם רכש בערב החג.

המועצה הדתית פ"ת זמינה לכם גם בוואטסאפ

המועצה הדתית פ"ת בראשות ראובן יוסופוב ממשיכה להנגיש את שירותי הדת, וכעת ניתן לקבל מענה גם בוואטסאפ

מאת: אלי כהן

יש לכם שאלה הקשורה לשירותי הדת? רוצים להירשם לנישואין ולא ברור לכם מה אתם צריכים להביא? יש לכם שאלה בנוגע לכשרות? מהיום לא צריך להמתין בטלפון לנציג. המועצה הדתית פ"ת משיקה בימים אלו שירות חדש לקבלת מענה מהיר באמצעות הוואטסאפ. ניתן לשלוח הודעות למספר: 054-7717558 ולקבל מענה מהיר לפנייתכם.

ראש המועצה הדתית פ"ת ראובן יוסופוב: "כחלק מהנגשת שירותי הדת לכל תושבי העיר אנו קשובים וזמינים כעת גם בוואטסאפ על מנת לתת מענה מהיר ככל האפשר בכל הנושאים בהם אנו עסוקים ביום נישואין, כשרות, מקוואות, בתי כנסת ועוד. אני מודה לכל עובדי המועצה מכל המחלקות על שיפור השירות כל העת לטובת תושבי העיר וכן לראש העיר רמי גרינברג ולמנכ"ל המועצה עופר אברהם על שיתוף הפעולה המקצועי".

יו"ר מועצה הדתית פ"ת ראובן יוסופוב

תאונה לילית בדרך רבין

מאת: אלי כהן

חובשי מד"א - 'הצלה פתח תקווה' הוזעקו ביום שלישי השבוע במהלך הלילה לדרך יצחק רבין, סמוך למחלף אונו עקב דיווח על תאונת דרכים בין 2 כלי רכב, כשאחד מכלי הרכב התהפך.

החובשים המתנדבים יחד עם צוות של מד"א, העניקו טיפול ראשוני ל-2 נפגעים באורח קל מכלי הרכב, והם פונו להמשך טיפול בבית החולים.

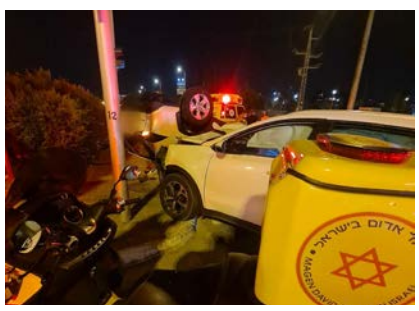

זירת התאונה (צילום: דוברות הצלה פ"ת)

קו עיתונות

רשת השבועונים המקומית המובילה והגדולה בציבור החרדי

מו"ל ויו"ר דירקטוריון: אריאל קוניק

עורך ראשי: ינון פלח

מנהל מערכת: שלומי שטרן

מנהל לוח מזל וברכה: יאיר קורנפלד

כתבים ומשתתפים:
אבי גרינצייג, מנדי קליין, אלי כהן, יחיאל חן, חיים רייך, יוסף טולידנו, יונתן בירנבוים

צרכנות ומשפחה: הילה פלאח

מחלקת מכירות:
חזקי פרקש

מכירות לוח: שרית אסרף

גרפיקה:
מיכל ירחי, שרה מור, אורטל ימינך, מלי מתתוב

צלמי מערכת:
עוזי ברק, יוסי שחר, פוטו ציון, בועז בן ארי

מו"ל: קו עיתונות דתית בע"מ

הדפסה: גרפופרינט בע"מ

משרדים ראשיים:
דרך בן גוריון 19 ב"ב
ת.ד. 2106
טל: 03-5796643,
פקס: 03-5796645
Office@kav-itonut.co.il

בעיות הפצה?
טל': 03-5796643, פקס: 03-5796645

לפרסום בלוח מזל וברכה
03-6162228
לפניות למערכת: avig@kav-itonut.co.il

המערכת אינה אחראית על תוכן המודעות
פניות לוועדה הרוחנית יש לשלוח לת.ד. 2106

קול העיר בני ברק | השבוע בירושלים | השבוע באלעד | השבוע בפתח תקוה | השבוע בחולון בת ים | השבוע ברחובות | השבוע בבית שמש | ביזנס ארצי | מזל וברכה לוח הארצי | כל ישראל | כל הזמן

חן ארז
ייצור ג'ימבורי והקמת משחקיות

קו מחשבה

מחיצות שקופות ועמידות

בשביל שתהיו בטוחים!

פתרון מושלם!!!

- לבתי כנסת
- לבתי מדרש
- לבתי אבות
- לבתי ספר
- לישיבות
- לחנויות
- לאכסניות
- למרפאות
- למסעדות
- לקייטרינג

ועוד...

מחיצות שקופות בכל הגדלים ובהתאמה אישית

התקשרו והזמינו עכשיו 1599-500-808 | 050-7431335

אסון בחוה"מ: איש החסד נהרג בתאונה מחרידה

איש החסד הר"ר חיים הר כסף ז"ל נהרג בתאונת דרכים מחרידה בחול המועד • בהלוויה רווית יגון נשאו דברים הגרש"א שטרן, רב מערב העיר ב"ב, הרב מתתיהו הלברשטט, אחיו דניאל ובנו יצחק • בתו נעמה שנפצעה קשה בתאונה מתאוששת בבית החולים לאחר ניתוח מורכב וזקוקה לתפילות

מאת: מנדי קליין

טרגדיה קשה אירעה בעיצומו של חול המועד עם הסתלקותו בחטף של איש החסד ר' חיים הר כסף ז"ל שנסתלק בתאונה מחרידה שאירעה בכביש 6 סמוך למחליף עין תות.

התאונה הקשה אירעה לאחר שרכבו של הר כסף התנגש בדופן המנהרה וכתוצאה מהפגיעה נפצע הר כסף אנושות. בתו נעמה, שישבה במושב האחורי, נפגעה באורח קשה. יחד איתם היו ברכב גם שני בנים שנפגעו באורח קל וטופלו במקום.

כוחות ההצלה שהגיעו למקום, החלו באופן מיידי בפעולות החייאה, תוך כדי פינוי לבית החולים רמב"ם, שם המשיכו הרופאים להילחם על חייו של חיים הר כסף בניסיון להצילו, אולם כעבור שעה קלה הגיעה הבשורה הקשה שהרופאים נאלצו לקבוע את מותו.

הידיעה פשטה בקרב חבריו הרבים שמיאנו להאמין לבשורה הקשה שהשביתה את שמחת החג. במקביל נמשכו התפילות לרפואתה של הבת נעמה שנפצעה באורח קשה ופונתה אף היא לבית החולים רמב"ם בחיפה.

בשעות הערב של יום שלישי, התקיימה הלווייתו של הר"ר חיים הר כסף ז"ל, הלוויה רווית יגון בהשתתפות מאות בני אדם שהגיעו להיפרד מחברם האהוב. עם צאת ההלוויה עשרות אמבולנסים ואופנועי ורכבי הצלה נעמדו בשיירה ארוכה כדי לחלוק כבוד אחרון לאחד מוותיקי וחשובי מתנדבי הצלה ומד"א.

הקהל הרב התאסף ברחוב הרב קוק פינת רבי עקיבא בסמוך לבית המדרש 'מתיבתא' בעיר, בו התפלל המנוח שנים כתלמידו של הגאון ר' שמואל אליעזר שטרן שליט"א, רב מערב העיר בני ברק ורב ארגון הצלה.

מיטת הנפטר הועלתה על אמבולנס הצלה ואת ההלוויה פתח הגרש"א שטרן שליט"א בקריאת שני פרקי תהילים לרפואת הנערה נעמה בת רויטל שרה, בתו של המנוח, שנפצעה בתאונה והייתה מורדמת ומונשמת במשך מספר ימים.

הגרש"א שטרן שליט"א נשא דברים בבכיות: "שמחת החג הושבתה. לפי ההלכה אין להספיד אבל מה לעשות שהדמעות חונקות אותנו. מה זאת היתה לנו כרעם ביום בהיר. ר' חיים שהקדיש את כל חייו לעזור לאחרים מי היה מאמין שחייו נגדעו כך בפתע פתאום. היה רץ תמיד ראש וראשון לכל דבר שבקדושה ולהצלת חיים. כל כולו היה להחיות נפשות רבות בישראל. תמיד עשה הכול בחדווה ובזריזות ובמסירות. הוא נקטף מאיתנו פתאום בחצי ימיו. זכו ר' חיים ורעייתו להקים בית לתפארת וכעת הבית הזה כספינה הנטרפת בים. הילדים נשארו כצאן ללא רועה. הזעקה שלהם בוקעת שחקים ורקיעים. קשה עליי פרידתך. רק היום בבוקר קיבלת בתפילת שחרית איתנו עלייה ועכשיו קיבלת עלייה למרומים. שהקב"ה יהפוך את האבל הגדול הזה לימים טובים, לששון ולשמחה".

הבן יצחק דיבר על אביו: "אבא היה תלמיד חכם עצום. אנשים לא הכירו אותו. כמה סימלי שהוא נפטר בחול המועד שאסור להספיד כפי שאבא לא רצה שיידעו כמה גדול הוא, כמה מעשים טובים הוא עשה. רק בערב פסח הוא נתן משלו בשביל יהודי שהיה חסר לו מצות. אנחנו לא מאמינים שאנחנו מלווים אותך. תהיה עלינו מליץ יושר. חינכת אותנו להיות חזקים ומוצלחים ונעשה הכול כמו שחינכת אותנו".

האח דניאל הר כסף סיפר על אחיו: "היית עמוד השדרה של המשפחה וככה נזכור אותך לתמיד. מתגעגעים כבר ומתקשים להיפרד. כמה אנשים הצלת בחייך, אין ספור. יהודים נבחנים במקומות הקשים לכן נתמודד וניקח את זה לעילוי נשמתך. אני יודע שזה מה שהיית רוצה".

הר"ר חיים הר כסף ז"ל
כמתנדב הצלה

הרב מתתיהו הלברשטט, יו"ר ארגון אחריות: "שמירת ההלכה זה רצונך. אחרי החג נספיד אותך כראוי. רק נגיד את מה שאמרת היום בבוקר בשם הבית ישראל מגור ודברים אלו יהיו לעילוי נשמתך. ביום ההוא, בשעה שמצה ומרור מונחים לפניך, החיוב לשמוח ולהודות גם כשהמצב הוא מצב של מצה ומריבה ושל מרור. אנחנו עומדים דום, כמו הבן שאינו יודע לשאול, אין ערעור על הקב"ה. מבקשים כולנו ממך מחילה. נוח בשלום על משכבך ותצעק לפני רבש"ע לבקש ישועה עבור כל אלו שפנו אליך, ועבור האלמנה שעמדה לימינך לאורך כל השנים, שהיא תראה נחת יהודי מכל הילדים. שנזכה לשמוח איתך בתחיית המתים בקרוב".

לאחר דברי הפרידה אמרו היתומים בני המנוח קדיש, ומסע ההלוויה המשיך רגלית עד לבית הכנסת הגדול ברחוב רבי עקיבא בעיר, כשכל הקהל הרב מלווה את המיטה. לאחר מכן המשיך מסע ההלוויה לבית העלמין ירקון שם נשא דברים אביו שיבלח"א, ולאחריהם נטמן הר"ר חיים למנוחת עולמים.

ר' אושי שלומוביץ, יו"ר הצלה: "זה פשוט לא נתפס. חיים היה קודם כל חבר יקר מאוד. אני מכיר אותו מהרגע הראשון לפני עשרות שנים בו נפגשו דרכנו בארגון הצלה. מאז הספיק חיים להציל את חייהם של עשרות אנשים ולקיים עולמות רבים. רק ביום שישי לפני שבוע וחצי, רגע לפני כניסת השבת, הוא ביצע החייאה מוצלחת והציל חיים ממש של אזרח צעיר בן שלושים. תמיד היה מהראשונים שהגיע לאירועים ובמקצועיות נדירה טיפל במסירות בחולים ובפצועים. מסירותו הרבה באה לידי ביטוי בצביון ההלכתי של ארגון הצלה, הוא דאג שהצלת החיים תהיה על פי גדרי ההלכה והשבת. הוא היה תלמידו ומקורבו של מורינו רב הארגון, הגרש"א שטרן שליט"א יבלחט"א. בין השאר הוא העניק מדי שבת את משרדו האישי לצורך לינת 'גוי השבת' של הצלה. חיים היווה סמל בארגון לנתינה אין סופית, תמיד בחיוך ובשמחת החיים האופיינית והמיוחדת שלו. מאחורי הקלעים חיים פעל בעוד נושאים רבים שאנשים לא יודעים. הוא יחסר לנו מאוד, כולנו איבדנו חבר ואח. אנחנו מתפללים ומחזקים את ידי משפחתו היקרה ברגעים קשים אלו".

מארגון מד"א נמסר: "משפחת מגן דוד אדום אבלה עם לכתו של מתנדב מד"א חובש בכיר חיים הר כסף ז"ל. חיים היה מתנדב מסור, פועלו ותרומתו היו סמל לליבו הרחב".

אלי בין, מנכ"ל מד"א: "מגן דוד אדום כואב את מותו הטראגי של חברנו, מתנדב ותיק בארגון שאלפי בני אדם חייבים לו את חייהם. משפחת מד"א מחבקת את משפחת הר כסף ומשתתפת בצערה. יהי זכרו ברוך".

אלי ביר, נשיא איחוד הצלה, שהיה בסמיכות מקום והגיע תוך שתי דקות מרגע הקריאה, הופתע לגלות שהפצוע הוא חיים הר כסף, מתנדב אותו הכיר שנים רבות: "היינו בדרכנו כל המשפחה לטבריה וקיבלנו קריאה שבערך קילומטר מאתנו הייתה תאונה קשה. הגענו לשם תוך שתי דקות. הרכב היה מרוסק, הבת שלו שכבה לידו על הכביש והיו צרחות אימים. זו הייתה החייאה קשה, כי דקה אחרי שהתחלתי אותה שמתי לב שמדובר בחיים הר כסף. אני מכיר אותו בתור אחד שתמיד עזר להחיות אנשים, ופתאום אני רואה אותו על הרצפה. עשינו החייאה בבכי".

בר בי רב

מוסדות "תפארת רפאל"

ע"ש רבי רפאל בן פנחס ולאה זביחי זצ"ל

בע"ה גם השנה יתקיים "יום שכולו תורה"

ביום חמישי **יום העצמאות** ג' באייר תשפ"א (15.4.21)

בבית הכנסת "צעירי בני בנימין" קומה ב'

רח' החיזיון 3 (פינת רח' צונזר) קרית-שלום, תל אביב

12:00 קריאת תהילים לשלום ולהצלחת עם ישראל

12:45 **מופע אור קולי** "כשרות המוצרים"

ישאו דברים:

12:15 הרב **דניאל זביחי** שליט"א

13:20 הרב **בועז דניאלי** שליט"א

13:45 הרב **רפאל מאיר זביחי** שליט"א

14:15 הרב **יוסף חיים חדד** שליט"א

15:00 הרב **שמעון אשר** שליט"א

15:30 הרב **ליאור גלזר** שליט"א

16:30 הרב **יעקב סיני** שליט"א

17:10 הרב **יהודה יוספי** שליט"א

18:30 הרב **ברוך רוזנבלום** שליט"א

20:15 הרב **יגאל כהן** שליט"א

21:10 הרב **שלמה בניזרי** שליט"א

22:00 הרב **זמיר כהן** שליט"א

22:40 הרב **בנימין חותה** שליט"א

23:50 פתיחת ההיכל ו"קבלת עול מלכות שמים"
בליווי תקיעות שופר ע"י הרב **שלמה זביחי** שליט"א

19:15 במעמד הראשון לציון והרב הראשי לישראל
הגאון **רבינו יצחק יוסף** שליט"א

האירוע יתקיים תוך הקפדה על הנחיות משרד הבריאות • כיבוד ושתייה יחולקו במהלך כל היום • להצלחת משפחת לויאן ולרפואת יהודה לורנץ

מנחה: הרב רפאל יוסף זביחי
עורך העלון השבועי "תפארת רפאל"

דברי ברכה: הרב אלחנן זבולון
סגן ראש עירית תל אביב

הכנס יעבור **בשידור חי** LIVE ביוטיוב "תפארת רפאל" - Tiferet Refael YouTube

הצפייה בשידור חי תחל מהשעה 3:00
בצהרים עד סיום הכנס בחצות הלילה.

ביקור מיוחד של ח"כ גפני במתחם החדשנות של קמא-טק

ח"כ משה גפני סייר במתחם יחד עם מנכ"ל קמא-טק הרב משה פרידמן, שוחח עם מספר יזמי הייטק חרדים העובדים במקום ושמע מפי הגב' שרי רוט סמנכ"לית קמא-טק סקירה מקיפה על התכנית הארצית בהובלתה לקידום תלמידות הסמינרים לתעסוקה איכותית בהייטק # ח"כ גפני הביע את התפעלותו ממתחם המתנהל על טהרת הקודש בהכוונת גדולי ישראל

מאת: יחיאל חן

ביקור מיוחד של יו"ר יהדות התורה ויו"ר ועדת הכספים של הכנסת ח"כ הרב משה גפני, התקיים מיד לאחר חג הפסח במתחם ההייטק והחדשנות של 'קמא-טק' במגדלי קונקורד בבני ברק.

מיזם קמא-טק הוקם על ידי יזמים חרדים בשיתוף פעולה עם ראשי תעשיית ההייטק כדי לאפשר קידום חרדים בהייטק הישראלי.

קמא-טק התמחה לאורך השנים בטיפוח יזמים חרדים המקימים סטארטאפים, בקיום תכניות הכשרה טכנולוגיות, ובליווי של מומחים חרדים שביקשו להשתלב במיטב חברות ההייטק בישראל, כל זאת תוך שמירה על אורח חיים חרדי מהדרין מחד גיסא, וחיבור לקדמת תעשיית ההייטק הישראלית מאידך גיסא.

קמא-טק פועלת בשיתוף פעולה עם למעלה ממאה גורמים שונים בעולם ההייטק, חברות הייטק בינלאומיות מובילות, לצד חברות צמיחה ישראליות, וקרנות הון סיכון, ביניהם סיסקו, מיקרוסופט, גוגל, סיטיבנק, ווסטרן דיגיטל, אפל, אמזון, אינטל, מובילאיי, צ'קפוינט, אמדוקס, אורקם ועוד.

ח"כ גפני סייר במתחם יחד עם מנכ"ל קמא-טק הרב משה פרידמן, שוחח עם מספר יזמי הייטק חרדים העובדים במקום ושמע מהם על החברות שהקימו ועל החדשנות הטכנולוגית והעסקית שלהם ועל ההערכה הרבה לה זוכים כיזמי הייטק חרדים בענף.

כמו כן שוחח ח"כ גפני עם הגב' שרי רוט סמנכ"לית קמא-טק שמובילה תכנית ארצית לקידום תלמידות הסמינרים לתעסוקה איכותית

ח"כ גפני בביקור בקמא טק

בהייטק בשיתוף קואליציה של חברות הייטק ענקיות בהכוונתם של גדולי ישראל. ח"כ גפני אף פגש קבוצה של תלמידות סמינר שהגיעו באותו היום למתחם לראיונות עבודה בשיתוף חברת הייטק ענקית בינלאומית.

ח"כ גפני הביע את התפעלותו ממתחם המתנהל על פי טהרת הקודש, למהדרין, בהכוונתם של גדולי ישראל, ויחד עם זאת תוך שיתוף פעולה עם חברות ההייטק הגדולות בעולם על מנת לספק פרנסה מכובדת לבוגרות הסמינרים, בתמיכתם ועידודם של הדמויות המובילות ביותר בהייטק הישראלי.

בסיום הביקור הבטיח ח"כ גפני לעמוד לימין היוזמה המבורכת של ראשי קמא-טק ולסייע להצלחת המיזם המבורך בעזרת ה' ביתר שאת וביתר עז.

הרב פרידמן, שאירח את ח"כ גפני הודה ליו"ר יהדות התורה על ביקורו וציין את החשיבות הרבה בקיומו של הביקור המאפשר להביא לקדמת הבמה הציבורית את השתלבותו של הציבור החרדי בענף ההייטק תוך שמירה מקפדת על אורח החיים החרדי.

ביוזמת המכון למצוות התלויות בארץ

תוקם רשת הכוללים "אוהלי יעקב" ללימוד הלכות שמיטה

הכוללים ייפתחו בירושלים, אלעד, בית שמש וטבריה • מעמד הפתיחה של רשת הכוללים יתקיים בר"ח אייר בהשתתפות מאות אברכים, כאשר נשיא הרשת הרה"ג שניאור זלמן רווח ימסור שיעור פתיחה מיוחד מתוך סדרת שיעורים לרגל פתיחת הזמן • ספריית השמיטה של המכון מעמידה את סדרת הספרים של הגרש"ז רווח בנושא השמיטה למכירה במחירים מוזלים

מאת: יחיאל חן

בשורה משמחת לשוחרי תורה ולומדיה. לקראת שנת השמיטה תוקם אי"ה רשת כוללים חדשה "אהלי יעקב" של 'המכון למצוות התלויות בארץ' בראשות הרה"ג שניאור זלמן רווח שליט"א.

מעמד הפתיחה המרכזי של רשת הכוללים תתקיים בר"ח אייר בהשתתפות מאות אברכים מכל רחבי הארץ, כאשר נשיא הרשת הרה"ג שניאור זלמן רווח ימסור שיעור פתיחה מיוחד כחלק מסדרת שיעורים, לרגל פתיחת הזמן.

הכוללים ייפתחו בירושלים, אלעד, בית שמש וטבריה, במסגרתם ישקדו טובי האברכים על סדרת שותי"ם על דיני מצוות הארץ ודיני השמיטה בעיון, הלכות וסוגיות הנוגעות לשנה השביעית.

בהכוונת הגרש"ז שליט"א, סדרי הלימוד יכללו סדרת שיעורים מרתקים בהלכות שמיטה ותכנית לעמוד סדורה מידי ערב.

לרגל פתיחת רשת הכוללים יצא לאור קונטרס מיוחד עם מראי מקומות בסוגיות הנוגעות להלכות שביעית.

במכון המצוות התלויות בארץ מציינים כי מסורת הכוללים נמשכת לאחר שגם בשנת השמיטה הקודמת הוקמו רשת כוללים מיוחדת ללימוד הלכות שביעית, שנחלה הצלחה רבה.

שיעורו של הגרש"ז רווח

לקראת שנת תשפ"ב הוחלט על הרחבת רשת הכוללים וקליטתם של מאות אברכים, כאשר נשיא הרשת הגרש"ז רווח, יפקח על סדרי הלימוד והשיעורים.

הגאון רבי שניאור זלמן רווח הידוע בבקיאותו העצומה בהלכות שמיטה ובכל נושאי המצוות התלויות בארץ, חיבר ספרים רבים ביניהם הספר הנפלא על הלכות שביעית "שביתת השדה" וכן יזם חיבורים נפלאים על ידי המכון בנושאי השביעית: "שבת הארץ", "שבילי שביעית" ועוד.

לקראת שנת השבע, מעמיד המכון למצוות התלויות בארץ את ספריית השמיטה לטובת לומדי התורה המבקשים להעמיק בנושא לימוד הלכות השמיטה על כל אופניה.

כמו כן, הוקם לראשונה אתר בשם "אתר השמיטה של ישראל", על מנת להקל על המבקשים למצוא תכנים תורניים בכל הנוגע להלכות שמיטה. באתר ניתן למצוא חומרי עזר לתלמידים, מורים, רבנים ודיינים בנושא השמיטה.

עיריית פתח תקוה
PETACH TIKVA
אגף תרבות, אירועים ופנאי

הפנינג חגיגי ברחובות העיר
יום רביעי | 14.4.21 | 22:30-20:00
• מוזיקה • מתופפים • להטוטנים • מייצגי רחוב

מרכז העיר- מחניון העירייה ועד פינת ההגנה
כפר גנים- רח' העצמאות, מכיכר גורן ועד כיכר גור אריה
שכונת רמת ורבר- רח' שרת
שכונת אם המושבות- רח' מבצע יפתח (מאחורי ביה"ס נתן יונתן)
שכונת הדר גנים- רח' מנחם בגין 11-21
שכונות הדרום- רח' הנביאים בצמוד למגרש הכדורגל
שכונות המזרח- רח' הותיקים פינת רח' רמז

מופעי זיקוקים מרהיבים ברחבי העיר
מזרח העיר- 20:15 | אם המושבות- 20:35
דרום העיר- 20:55 | מרכז העיר- 21:15
הדר גנים- 21:35
בפארק ע"ש יצחק אוחיון- 21:55
(סגור למבקרים בערב יום העצמאות)
מערב העיר- 22:15

עצמאות שמח,
רמי גרינברג ראש העיר
054-6733156

כל הזמן.

אתר החדשות של הציבור החרדי

האתר היחיד שמסקר מכל הזירות

המקומיות בכל רחבי הארץ בכל זמן

ניצולי המיסיון חוו לראשונה בחייהם את חג הפסח כהלכתו

סמינריון מיוחד שערך עבורם ארגון הפעילים יד לאחים לקראת החג כלל סיור פעיל במאפיית מצות שממנו יצאו כל אחד מהם עם מצות שאפה במו ידיו □ התוצאה לא איחרה בדמות שיחו של אחד הניצולים: אחרי שנים שבהן הנשמה שלי הייתה בידי זרים, בחג הפסח השנה חגגתי את חג החירות □ והוצאתי והצלתי

מאת: יוסף טולידנו

חג הפסח נחוג השנה כהלכתו על ידי רבבות אלפי בני ישראל בכל מקום שהם, כשאליהם מצטרפים לראשונה יהודים תועים שארגון יד לאחים השיב לצור מחצבתם לאחר שהוציאם מזולל בואכה הדרך העולה בית א-ל.

מדובר בעשרות יהודים שניצלו בשנה האחרונה ממלתעות כתות המיסיון, 'היהודים המשיחיים' ו'עדי השם' שהשתתפו בסמינריון מיוחד שערך עבורם יד לאחים עוד קודם החג כהכנה לקראתו, על מנת לערוב לכך שכבר השנה יחגגו את החג כיהודים כשרים אחרי שחזרו לאלוקי ישראל ולעמו.

במרוצת השנה האחרונה, למרות סגירתן החלקית של הכנסיות המיסיונריות בשל מגבלות הקורונה, השקיעו המיסיונרים משאבים בסכומי עתק על מנת לצוד יהודים תועים ותמימי דרך ברשתם. למרבה הצער, הרחק מעין רואים, דווקא לנוכח תעתועי המצב הערפילי וחוסר הוודאות הגלומה בו, הצליחו המיסיונרים לצוד נשמות של יהודים תמימים שנפלו ברשתם ולעשות בהן שפטים.

מנגד, יד לאחים הפעיל כוחות ואנשי מקצוע על מנת להיאבק בכל הכלים הלגיטימיים במיסיונרים תוך הפנייתם משאבים מיוחדים לרשת המקוונת שבה מרבים המחפשים עצמם לשוטט ועלולים למעוד וליפול שבי. כמיטב המסורת המיומנת של יד לאחים, התבצעה המערכה למיגור פעילות מיסיונרית, הן בפעילות מנע והן במאבק על כל נשמה – תוך הושטת עזרה רוחנית ופיזית לאותם יהודים שנחשפו למיסיון והארגון איתר אותם, עמד לימינם ועשה הכל על מנת להעלותם אל דרך המלך.

לקראת חג הפסח הוחלט ביד לאחים לערוך לאותם יהודים סמינריון מיוחד שבמרכזו סיור במאפיית מצות כדי להעניק להכנות לחג חוויה מוחשית כמו על מנת לצייד אותם במצות - מאכל האמונה. מתוך רצון לאפשר להם להיות חלק מהאפייה עצמה, שמה הקבוצה פעמיה למאפיית 'מצות בית א-ל' שהנהלתה הסכימה מבעוד מועד לאפשר לחבריה לאפות את המצות בעצמם ולערוך להם סיור שיסביר על הליך האפייה.

חלק מהמשתתפים באפיית המצות

אחרי שכל משתתף אפה לעצמו חצי קילו מצות שיספיקו לו לכל ימי החג, ואחרי שחוו מקרוב את אפיית המצות ושמעו על מקורותיה הקדושים ועל קיומה לכל אורך ההיסטוריה היהודית, ערכו להם אנשי יד לאחים 'ליל סדר לדוגמא' כדי שידעו את ההלכות והמנהגים הבסיסיים.

עם תום הסמינריון חולקו לכלל המשתתפים הגדות, חוברת הלכות שהוכנה במיוחד, יין וכן מצרכי מזון בסיסיים נוספים שיעזרו להם לערוך בהרחבה את הסדר כהלכתו. עבור חלק מהם, שנקלעו לנצרות לאחר שעד כה לא ידעו דבר וחצי דבר על יהדותם, ליל הסדר הקרוב יהיה הראשון שאותו יחוגו בחייהם, והמצות האלו יהיו הראשונות שאותם יאכלו מאז ומעולם.

התגובות שזרמו ליד לאחים במהלך חד הפסח ובעקבותיו היו רבות והן ביטאו את המהפך הגדול שהתחולל בחג בזכות פעולה זו ופירותיה.

לזכר 33,700 נרצחי באבי יאר: חנוכת בית כנסת ראשון מאז השואה

רבנים ומנהיגים מרחבי העולם יתכנסו לרגל חנוכת בית הכנסת הראשון באתר הטבח בבאבי יאר □ נוכח מגבלות הקורונה עשרה רבנים בלבד יטלו חלק בטקס שיוביל ביום השואה והגבורה רבה הראשי של אוקראינה הרב יעקב דב בלייך □ מישראל ישתתפו הרבנים הראשיים הראשל"צ הגר"י יוסף, הרה"ר הגר"ד לאו, יו"ר יד ושם והרה"ר לשעבר הרה"ג ישראל מאיר לאו

מאת: יוסף טולידנו

ביום חמישי ה-8 באפריל - יום הזיכרון לשואה והגבורה, יחנוך 'מרכז הזיכרון לשואה בבאבי יאר' (BYHMC) בית כנסת סמלי ומרחב תפילה, הראשון מאז השואה באתר הטבח. מבנה בית הכנסת יוצג לראשונה בטקס זיכרון בהשתתפות הרב הראשי לאוקראינה וקייב, יעקב דב בלייך, לצד תשעה רבנים נוספים, זאת בעקבות מגבלות ההתקהלות החלות באוקראינה בשל נגיף קורונה. באירוע ישתתפו באופן וירטואלי רבנים מרחבי העולם ומנהיגים מהעולם היהודי.

33,771 קורבנות יהודים נטבחו בבאבי יאר על ידי הנאצים במהלך ה-29 וה-30 בספטמבר 1941. עשרות אלפי אוקראינים, צוענים, פגועי נפש, שבויי מלחמה ואחרים נורו ונרצחו בגיא ההריגה בבאבי יאר במהלך הכיבוש הנאצי בקייב. מספר הנספים המשוער בבאבי יאר עומד על כ-100,000, מה שהפך את אתר הטבח לקבר האחים הגדול ביותר באירופה.

האנדרטה בבאי יאר

בית הכנסת החדש עוצב על ידי האדריכל הבינלאומי הנודע מנואל הרץ בהשראת סידור תפילה נפתח. כשהוא סגור, הבניין נדמה כמבנה שטוח שנפתח באופן ידני, וכשהוא נפרש נגלה לעיני המתבונן החלל תלת-המימדי של פנים בניין בית הכנסת. העיצוב הדמיוני והמיוחד במינו כולל גם חלל פנימי המהווה מעין שחזור של שני בתי כנסת אוקראינים מהמאה ה-17 וה-18 שנחרבו.

מישראל ישתתפו הרבנים הראשיים הראשל"צ הגר"י יוסף, הרה"ר הגר"ד לאו, יו"ר יד ושם והרב הראשי לשעבר הרה"ג ישראל מאיר לאו.

מעמדי הוד שע"י "איגוד יהודי ורבני יהדות בוכרה" העולמי

איגוד יהודי ורבני בוכרה העולמי בפעילות רחבה ומרשימה בחג הפסח קיימו 2 מעמדי הוד והדר, בראשון הוכרז על ראש מועצת חכמי התורה של העדה, והקמת כשרות, בד"ץ וקופת צדקה ראשית לבני העדה וחלוקת מילגות לרבני העדה, וכנס חלוקת מלגות לפרוייקט ועתה כתבו לכם והקבלת פני רבו בפסח

איציק גרוס

ביום חמישי ד' דחול המועד בפסח התכנסו כל כותבי חידושי התורה בפרוייקט ועתה כתבו לכם 2 שעל ידי איגוד יהודי ורבני בוכרה העולמי בנשיאות הגאון הרב הלל חיימוב שליט"א וראש המועצת אב"ד וראש רשת הכוללים שערי בני ציון הגאון הרב יצחק רבין שליט"א

למעמד אדיר של קידוש ה' וכבוד העדה הבוכרית שבו השתתפו כ-700 איש, לחלוקת מילגות לכותבי החידושים והקבלת פני רבו ברגל לרבני העדה, באולמי היכלי מלכות בבני ברק.

את האירוע כיבדו בנוכחותם מרנן ורבנן גדולי ומאורי העדה הבוכרית, אב"ד וראש מועצת הרבנים הגאון הרב יצחק רבין שליט"א מבני ברק, הגאון הרב הלל חיימוב נשיא האיגוד, הגאון הרב אלעזר חיימוב שליט"א אב"ד הישר והטוב באשדוד, הגאון הרב יצחק רבין מירושלים, חברי מועצת הרבנים רבני קהילות מכל הארץ, דיינים ראשי כוללים ומורי הוראות מכל בני העדה.

ראש המועצת דיבר על הרמה הגבוהה של כותבי החבורות מבני העדה והאריך במעלת מטרת האיגוד להחזרת יהדות בוכרה לפארה הגדול, וקרא לאיחוד כל בני העדה ויציאה לדרך חדשה ועצמאית בכל התחומים,

הגאון הרב הלל חיימוב דיבר בשבח בני עדה ומסירות נפשם לקדושה, ובחשיבות פעילות הבד"ץ שהוכרז על הקמתו לפני שבועיים בכנס הקודם, גם הגאון הרב דניאל חיימוב ראש ישיבת פנינת התורה דיבר ברמתם הגבוהה של בני התורה מבני העדה הבוכרית וציטט את דברי הרמב"ם על בני לוי.

הגאון הרב אהרון קטנוב שליט"א ראש ישיבה באלעד וחבר מועצת הרבנים דיבר על החזרת יהדות בוכרה לפארה המפואר ועל גאוות בני העדה לדברי קדושה ודיבר בשבח העניין שצריך לצאת לדרך עצמאית בכל התחומים,

הרבנים בודקי החבורות דיברו על התפעלותם מרמת החבורות כאשר האברכים כתבו בכל מקצועות התורה וארבעת חלקי השולחן ערוך, ובחורי ישיבות גדולות כתבו חבורות של עשרות דפים, והיה קשה מאוד להחליט על הזוכים,

בעמד חולקו מעל 100,000 שקל מענקים לכותבי החבורות ולחתנים וזוכי הפרסים.

המעמד הסתיים תוך שירה וריקודים סוחפת עם כל רבני העדה במשך דקות ארוכות לשמחת חג מתוך התעלות, בסימן אחדות.

מאיגוד יהודי בוכרה נמסר שמעמד זה מצטרף למעמד נכבד וחשוב שהיה לפני שבועיים ו' בניסן תשפ"א חלוקת מלגות קמחא דפיסחא לכ-180 רבני קהילות מבני העדה הבוכרית שחולק בו כ-100,000 ₪ מענקים לרבני קהילות העדה הבוכרית מירוחם בדרום ועד עפולה שבצפון, במעמד הוכרז על מינוי לראש מועצת רבני העדה של העדה את הרב הגאון הרב יצחק רבין אב"ד בבני ברק וראש רשת הכוללים שערי בני ציון, ובנו של הרב הראשי לשעבר הרב פנחס רבין זצ"ל. באותו מעמד הוכרז על הקמת בד"ץ לבני העדה הבוכרית שיקרא "ביכורים" תוך הקפדה על כשרות גבוהה עם שיתוף פעולה עם כשריות מבוססות וחשובות.

כמו כן הוחלט על הקמת קופת צדקה כללית עולמית לכל בני העדה הבוכרית על ידי האיגוד, והקמת עיתון בשם "מורשת" לבני העדה, וכן סניף כולל וישיבה ברמלה לבני העדה.

מאיגוד יהודי ורבני בוכרה נמסר שבקרוב יתפרסם פרטים על המעמד הבא שיתקיים במעמד אלפים מבני העדה הבוכרית ולפי המתכונן יהיה מעמד שלא היה כמותו בעדה הבוכרית, תוך אחדות וגיבוש בני העדה מכל הארץ,

יש לציין שאיגוד יהודי ורבני בוכרה העולמי מאגד כ-200 רבני קהילות מבני העדה הבוכרית בישראל וכן עוד קהילות גדולות בכל העולם, האיגוד פועל יומם ולילה בצורכי העדה הבוכרית תוך החדרה יראת שמים ושימור מסורת העדה המפוארת.

הכל בסדר,
יוצאים מהסגר!

קו מחשבה

נמאס לכם לשבת בבית?
אז אל תאמרו:

**"אם רק היו נותנים לי את ההזדמנות....
הייתי מוכיח לכולם..."**

לרגל התרחבות, מבחר ענק של משרות ברשת קו עיתונות

דרושים:

- כתבים
- עורכים
- אנשי תוכן אינטרנטי
- תחקירנים
- כתבי לייף סטייל
- כתבים מוניציפאליים

- סמנכ"ל סחר / תפעול
- מנהל/ת קשרי לקוחות
- סוכני/ות מכירות
- סוכני/ות לוח

- מנהל/ת חשבונות סוג 3
- אחראי/ת גביה

- מעצבים/ות

> שנתיים נסיון לפחות > יכולת אירגונית, שירותית ומקצועית > יכולת עמידה ביעדים

המודעה מיועדת לנשים וגברים כאחד

קו"ח למייל: office@kav-itonut.co.il

קו עיתונות
רשת השבועונים המקומית המובילה והגדולה בציבור החרדי

מבוי סתום: מצעד החרמות של הפוליטיקה הישראלית לא מאפשר לאף מועמד להרכיב ממשלה יציבה

נשיא המדינה העניק לנתניהו את המנדט להרכבת הממשלה

יחד עם זאת, בניגוד לנוהג, הנשיא ריבלין לא זימן את נתניהו לבית הנשיא והקרע בין שני האישים מחריף ☐ לרשותו של נתניהו יעמדו 28 ימים בניסיון להרכיב ממשלה ובסיומן יוכל נתניהו לבקש הארכה של 14 ימים נוספים ☐ במידה וייכשל בניסיון להרכיב ממשלה, יטיל הנשיא את המנדט על מועמד אחר, ככל הנראה ח"כ יאיר לפיד, או לחילופין יחזיר את המנדט לכנסת

מאת: חיים רייך

משלחת הליכוד ממליצה על נתניהו בפני הנשיא | צילומים: מארק ניימן, לע"מ

משלחת ש"ס ממליצה על נתניהו בפני הנשיא

משלחת יהדות התורה ממליצה על נתניהו בפני הנשיא

ימי ההמלצות אצל נשיא המדינה הן בדרך כלל צפויות ולא אמורות לספק כותרות, אולם איכשהו, יום שני השבוע, היום בו רוכזו כל המפגשים של הנשיא עם נציגי הסיעות (13 במספר), הפך לדרמטי ומותח למשך שעות ארוכות.

באשר למס' הממליצים על נתניהו לא היה ספק: סיעות הליכוד, ש"ס, יהדות התורה והציונות הדתית מהווים יחד 52 מצביעים.

מנגד, סיעת יש עתיד המליצה על ח"כ יאיר לפיד. גם סיעת כחול לבן שהמתינה עם ההחלטה לרגע האחרון, המליצה על ח"כ יאיר לפיד. גם סיעות העבודה, ישראל ביתנו ומרצ הודיעו מראש שימליצו על יאיר לפיד.

התמונה הפכה דרמטית ברגע שבסיעת ימינה, בחרו להמליץ על ח"כ נפתלי בנט, בטענה שזו הייתה הבטחתם לבוחר שבנט רץ לראשות הממשלה. למעשה, ההחלטה להמליץ על בנט משאירה פתח לראשי המפלגה לנהל מו"מ עם שני הגושים במקביל.

הדרמה נמשכה כאשר העיניים היו נשואות לעברן של 3 מפלגות: תקווה חדשה של גדעון סער, הרשימה המשותפת ורע"מ. במשך שעות ארוכות רחשה המערכת הפוליטית שלל ספקולציות באשר לשאלה על מי ימליץ גדעון סער ומה יעשו המפלגות הערביות. לשיא הגיעו הדברים כאשר ברשימה המשותפת הצהירו כי במידה ותקווה חדשה תמליץ על לפיד, גם הם ימליצו על לפיד, אולם אם ההמלצה שלהם לא מספקת את הקול ה-61 הם יבחרו להימנע. בשורה התחתונה: סיעות תקווה חדשה, הרשימה המשותפת ורע"מ, לא המליצו על אף חבר כנסת.

בתום סבב ההתייעצויות המליצו בפני נשיא המדינה 52 חברי כנסת על ראש הממשלה המכהן ויו"ר סיעת הליכוד, ח"כ בנימין נתניהו. 45 חברי כנסת המליצו על יו"ר סיעת יש עתיד, ח"כ יאיר לפיד, ושבעה חברי כנסת המליצו על יו"ר ימינה נפתלי בנט. 16 ח"כים לא המליצו על אף מועמד.

המפגשים עם הנשיא

הנשיא אמר בדברי הפתיחה: "השיקול המרכזי שינחה אותי הוא הטלת תפקיד הרכבת הממשלה על חבר הכנסת בעל הסיכויים הגבוהים ביותר להרכיב ממשלה שתזכה לאמון הכנסת החדשה".

את סבב ההתייעצויות פתחו הבוקר נציגי סיעת הליכוד – השרים צחי הנגבי, אמיר אוחנה ואופיר אקוניס.

השר אוחנה אמר: "יש כאן הכרעה של הבוחר. תנועת הליכוד בראשות נתניהו קיבלה יותר ממיליון מקולות אזרחי ישראל. אנחנו סבורים ומקווים שעם מספר הממליצים הגבוה הדבר הופך את נתניהו למועמד להרכבת הממשלה באופן שישקף את רצון הציבור".

בתגובה להמלצה אמר ריבלין לנציגי הליכוד כי ייתכן שיעלו שיקולים נוספים בנוגע לשאלה על מי להטיל את הרכבת הממשלה מלבד מספר הממליצים, בהם שיקולים ערכיים.

השר אוחנה אמר בתגובה לנשיא המדינה: "כמדינת חוק, אנחנו צריכים לשאול אותנו מה אומר החוק. החוק כמובן ברור, וכאשר אנו ממליצים על נתניהו אנו פועלים בהתאם לחוק. באתי לכאן ממקום אחר, מבית המשפט המחוזי, מתוך אמונה שלמה ובאתי לעמוד לצד האמת והצדק".

ריבלין השיב לאוחנה: "אתה אומר את זה על דעת עצמך ואני לא יכול לקבל אותה".

עונה ענה: "אני חושב שיותר ממיליון הצביעו לליכוד יודעים את המצב שאליו רמז הנשיא".

הנשיא שאל את נציגי הליכוד האם יש להם מועמד חלופי להרכבת הממשלה למקרה ששיקולים ערכיים ימנעו ממנו להטיל המנדט על נתניהו?

השר אקוניס השיב: "התשובה היא שלילית. אנחנו לא מעמידים אלטרנטיבה. בחרנו בצורה דמוקרטית וחופשית בנתניהו לעמוד בראשות הליכוד ב-2019 ולכן הוא האיש מטעמנו המועמד לראשות הממשלה".

השר הנגבי אמר בהצהרה של נציגי הליכוד: "מעולם לא היה מצב שבו חבר כנסת עם מספר חד ספרתי של מנדטים מקבל מנדט להרכיב ממשלה. אין לנשיא שיקול דעת לאור המצב של מספר המנדטים והממליצים".

המשלחת השניה שהגיעה היתה משלחת נציגי יש עתיד, אשר חבריה המליצו להטיל את הרכבת הממשלה על יו"ר המפלגה, יאיר לפיד.

ח"כ אורנה ברביבאי, מס' 2 ברשימה, אמרה לנשיא: "קיבלנו 17 מנדטים ואנו יודעים שבמציאות כזאת, שראש ממשלה במקביל נמצא בבית המשפט ומגן על עצמו, אנו צריכים ראש ממשלה וממשלה שתעסוק בציבור וביכולת לתת פתרון טוב אחרי שנה קשה של קורונה".

ריבלין אמר לנציגי יש עתיד: "אני לא רואה איזושהי דרך שבה אפשר להקים ממשלה".

לאחר שחברת הכנסת אורנה ברביבאי אמרה לנשיא כי המפלגה לא תשב תחת ראש ממשלה שנאשם בפלילים – ריבלין הוסיף: "מהשיחה איתכם ועם נציגי הליכוד, העם בישראל צריך להיות מודאג מכך שניגרר לבחירות חמישיות".

משלחת נציגי ש"ס לבית הנשיא כללה את ח"כ יואב בן צור, ח"כ יעקב מרגי וח"כ מיכאל מלכיאלי.

ריבלין שאל את חברי המשלחת האם יש להם מועמד חלופי במידה שהרכבת הממשלה לא תוטל על נתניהו – ואנשי ש"ס השיבו בשלילה.

"התנועה תלך לממשלה רק בראשות נתניהו. הליכוד התחייב ללכת אתנו לכל קואליציה ואנחנו חושבים שהמועמד הנכון ביותר הוא נתניהו", אמר מלכיאלי לנשיא.

בצאתם מהפגישה אמר ח"כ יואב בן צור: "אין לנו ספק שבסופו של דבר תקום ממשלה וטובה. נתניהו יצליח ויקים ממשלה".

נשיא המדינה ראובן ריבלין אמר לנציגי כחול לבן שהמליצו על יאיר לפיד: "המשמעות של השיחות עד כה היא בחירות חמישיות. הדמוקרטיה מיצתה את עצמה בארבע מערכות בחירות".

הנשיא ריבלין שאל את הנציגים: "האם אתה פוסל את הליכוד?".

השר חילי טרופר: "אם יעמוד בראשו אדם אחר – לא".

נציגי כחול לבן רמזו גם לדיל בין בנט ללפיד: "אם לפיד יגיע לסיכומים עם מועמד בעל סיכויים גבוהים יותר להקמת ממשלה – נתמוך בו".

נציגי ימינה – חברי הכנסת איילת שקד ומתן כהנא – הודיעו כי הם ממליצים להטיל את הרכבת הממשלה על נפתלי בנט.

נציגת ימינה איילת שקד: "למרות שיש לבנט מספר ממליצים נמוך הוא בעל הסיכוי הגבוה ביותר להרכיב ממשלה".

בשיחה ביקשה שקד מהנשיא כי במידה שהמועמד הראשון שיקבל את המנדט לא יצליח להרכיב ממשלה, יערוך הנשיא סבב התייעצויות נוסף ובסיומו יטיל על בנט את המנדט להרכבת הממשלה למשך 28 יום נוספים.

ריבלין ביקש משקד וכהנא להסביר לו כיצד דווקא בנט יהיה זה שיצליח להרכיב ממשלה, ועל כך השיבה שקד: "בגלל חרמות, שדרך אגב אנחנו נגדם, היחיד שיכול וגם המתאים ביותר, זה נפתלי בנט".

הנשיא לנציגי ימינה: "אם מי שיקבל את המנדט ייכשל – ייתכן שאעביר את המנדט ישר לכנסת".

שקד: "אני חושבת שזה לא נכון. אם תטיל את המשימה על אדם והוא לא יצליח ראוי שנקבל עוד הזדמנות, ראוי שאדם נוסף יקבל הזדמנות".

בתשובה לשאלת הנשיא סירבו שקד וכהנא לציין שם נוסף שהם תומכים בו: "לא, אנחנו לא רוצים להתייחס לזה. אנחנו מפלגת ימין וחושבים שראש ממשלת ישראל צריך להיות איש ימין.. אם תתן לנפתלי בנט את ההזדמנות אנחנו ננסה לעשות את הטוב ביותר".

ריבלין: יש לי כרגע שלושה מועמדים להרכבת ממשלה

שקד צחקה: סיבכנו אותך.

משלחת יהדות התורה הגיעה לנשיא בהרכב מורחב, בהשתתפות היו"ר ח"כ משה גפני, השר יעקב ליצמן, סגן השר מאיר פרוש וסגן השר אורי מקלב. חברי המשלחת המליצו לנשיא להטיל את הרכבת הממשלה על נתניהו.

סיעת העבודה הגיעה להתייעצויות בבית הנשיא היום, והמליצה על ח"כ יאיר לפיד להרכבת הממשלה. משלחת העבודה לבית הנשיא כללה את עמר בר לב, אמילי מואטי וגלעד קריב.

נציגי ישראל ביתנו הגיעו לנשיא והמליצו על יאיר לפיד.

ח"כ אביגדור ליברמן אמר: "אנחנו ממליצים על יאיר לפיד, אבל אם יימצא מישהו עם יותר סיכוי נתמוך בשני, לא נפסול אף אחד. נתמוך בכל אחד כדי למנוע בחירות חמישיות".

כנציג 'גוש החרם' הוא הוסיף: "ברגע שנתניהו יוזז, כל אחד אחר מהליכוד יוכל להקים ממשלה בזמן קצר ביותר".

ריבלין: "אני מניח, ממה ששמעתי מאנשי הליכוד, שדבר כזה לא יקרה".

ליברמן: "אנחנו מכוונים להקמת קואליציה ציונית וליברלית מימינה ועד מרצ. אני מלווה את שיחות הקואליציה מאז 1996, אבל היום מתקיימות שיחות גועליציה ולא קואליציה. הגענו למצב של דמוקרטיה הפוכה. מפלגות עם מעט מנדטים מכתיבות את סדר היום. תם עידן שלשתי המפלגות הגדולות יש למעלה מ-61 מנדטים".

לדבריו, "הפתרון הנכון זה להקים קואליציה ציונית וליברלית, כל המפלגות ציוניות ליברליות ממרצ ועד ימינה".

ריבלין נזף בליברמן על קמפיין ההסתה שלו: "עדיף לא לדבר על קבוצות. החרדים נפגעו אישית מההתבטאות שלך כלפיהם".

משלחת הציונות הדתית לבית הנשיא כללה את איתמר בן-גביר, מיכל וולדיגר ושמחה רוטמן. "אנחנו חושבים שלנתניהו ישנם הסיכויים הגדולים ביותר. אנחנו סבורים שיש ביכולתו להרכיב ממשלה, עובדים על זה כעת", אמרה וולדיגר.

נציגיו של גדעון סער יפעת שאשא ביטון, זאב אלקין ויועז הנדל הודיעו לנשיא כי לא ימליצו על אף מועמד.

שאשא ביטון: "האופציה לממשלת שינוי, היא עם נציג מן המחנה הלאומי שאינו נתניהו או ממשלה שמבוססת על רוטציה ופריטטיות בין בנט ללפיד. עשינו מאמצים כדי שיגיעו הצדדים להבנות. הם לא שמעו לאזהרות שלנו, לצערנו. והם ניהלו מגעים ישירים רק ממוצ"ש.

"במציאות שנוצרה, אנחנו לא נמליץ על אף אחד מהם. אנחנו ממליצים לנשיא לזמן את בנט ואת לפיד להביא אותם להידברות, שיגיעו להבנות להסדרים פריטטיים. אנחנו נקבל כל הסכם שהם יגיעו אליו ונוסיף המלצה בהתאם להחלטה. יש לך עד יום רביעי, לפי מה שאנחנו מבינים".

הנשיא ריבלין: "גם אם יש הגיון רב בדבריך, אני לא יכול להתערב ברמה הנשיאותית. אני לא מפחד מאיומים שיגידו עלי כל מיני דברים. אבל מה שאת מבקשת ממני הוא פשוט התערבות בתוך מערכת אחת אל מול מערכת שניה. גם החלטתכם לא לתמוך, תחייב אותי לשקול למי יש יותר או שאקשיב לחלק האחר.

"לפי הדברים שנאמרו על השולחן הזה מאז תשע בבוקר אני לא רואה איך מקימים ממשלה, למרות שהעם משווע לממשלה לנוכח המצב הכלכלי ואיומים חיצוניים".

שאשא ביטון: "הדבר המרכזי הוא שאנחנו מזהים זה הקמת ממשלת שינוי על ידי לפיד ובנט. זה מה שצריך לקרות.

ריבלין: אולי אלקין שהוא שחקן שחמט רואה 18 צעדים קדימה.

אלקין: "זה ברור שנתניהו לא יכול להקים ממשלה. זה דבר שגם אתה תראה בסוף התהליך. אבל גם לפיד לבדו או בנט לבדו, לא יכולים להקים. ולכן ניהלנו מגעים עם שני הצדדים ופעלנו לילות כימים בחול המועד לקדם את המגעים ביניהם".

ריבלין: בירושלים של לפני הקמת המדינה, הערבים היו מדברים יידיש והיהודים דיברו ערבית. והם היו אומרים "לאז מיך אוועק פון די באבקעס" (-בתרגום חופשי: עזוב אותי מהשטויות).

אלקין הזכיר שהנשיא התניע שיח בין נתניהו לגנץ.

ריבלין: אבל זה היה אז כאשר אף אחד לא הצליח להרכיב והמנדט חזר לכנסת.

אלקין: המטרה היא להקים ממשלה.

ריבלין: נציגי 2 סיעות, אחת של 7 ואחת של 17 והם לא העלו את זה.

אלקין: גם נתניהו וגנץ לא העלו את זה אז.

הנדל: אנחנו מפקידים פה את ההמלצות שלנו, מתוך מטרה שתקום ממשלה. השקענו מאמץ ודחיפה ואנחנו מאוד רוצים שהתהליך הזה ימוצה וההמלצות שלנו יכולות לשמש כדי שזה יקרה. כי פענחנו שבכל הדרכים האחרות זה לא יכול לקרות.

ריבלין: נבצר ממני. מעריך את זה שאתם חושבים שאני יכול לעשות משהו שאתם לא יכולים לעשות. אנחנו אומרים את זה בשקיפות מה שאתם מבקשים ממני, זה דבר שאסור לנשיא להתעסק, אלא אם זה אפשרות לחבר בין מחנות. אתם מבקשים תיווך בין שני מועמדים בצד מסוים.

הנדל: הם משני צדדים

ריבלין: העם יודע לחשוב

אלקין: אנחנו יודעים איפה עמד המו"מ בלילה האחרון. צריך ארכה.

ריבלין: שהם יבקשו... יבוא הצד השני, ויגיד סליחה, יש לי יותר ממליצים. מה אתה מתערב בצד השני.

אלקין: אבל הטלת מלאכת הרכבת הממשלה על אחד מ-3 המועמדים כפי שזה כרגע, לא תקדם לממשלה.

שאשא ביטון: אפשר לדחות את ההחלטה עד ליום רביעי. אנחנו שימשנו כמתווכים. שמנו אגו בצד.

ריבלין: אתם לא תומכים במישהו, אז הקולות שלכם לא נספרים, ומי שיש לו יותר, הוא נספר. תעבירו לנוגעים בדבר, אם הם רוצים בכך שיבקשו דחיה. אבל אני לא אחכה מעבר ליום רביעי.

כאמור, יום הדיונים וההתייעצויות בבית הנשיא הסתיים עם 52 תומכים לנתניהו. הנשיא הצהיר כי רק למחרת, יום שלישי, יכריז על מי המועמדים יטיל את המנדט להרכבת הממשלה.

למרות שלא היה ספק בכך, משך הנשיא זמן כדי להוסיף למתח הפוליטי. בשעות היום של יום שלישי הודיע הנשיא כי החליט להטיל את הרכבת הממשלה על נתניהו. אלא שגם זה עורר סערה, לאחר שהנשיא מתח ביקורת בעת שהכריז על הענקת המנדט לנתניהו.

"אני מודע היטב לעמדת רבים בציבור לפיה על הנשיא להימנע מהטלת תפקיד על מועמד שיש נגדו כתב אישום", אמר ריבלין, "אלא שעל פי החוק והחלטת בית המשפט העליון, ראש הממשלה יכול להמשיך לשמש בתפקידו גם תחת כתבי אישום. זו לשון החוק וזאת החלטת בית המשפט העליון בבג"ץ שהוגש אליו".

לדברי הנשיא: "סוגיית הטלת התפקיד על מועמד שיש נגדו כתב אישום נתונה במחלוקת פוליטית וציבורית עזה לאורך מערכת הבחירות האחרונה. משכך, סברתי שעל נשיא המדינה להימנע מהכרעה על בסיס שיקול זה מתוך אחריות לצביונו של מוסד הנשיאות והאמון שהוא זוכה לו מכל חלקי העם. נשיא המדינה אינו מחליף את המחוקק ובוודאי שאינו מחליף את בית המשפט - זה תפקידה של הכנסת. להכריע בסוגיה המהותית והערכית אומר על כשירותו של מועמד הנתון תחת כתבי אישום לכהן כראש ממשלה, זה לפתחה של הכנסת".

"ממצב דברים זה, שבו אין רוב של 61 ח"כים התומכים במועמד מסוים ובאין שיקולים אחרים המצביעים על סיכוייו של מי מהמועמדים להרכיב ממשלה, קיבלתי את ההחלטות בהתאם למשתקף ממבט הממליצים. לפיכך, החלטתי להטיל על בנימין נתניהו את התפקיד להרכבת הממשלה. הכרעה זו אינה הכרעה קלה בעיניי ברמה המוסרית והערכית. מדינת ישראל איננה דבר מובן מאליו".

במילים אחרות, רמז הנשיא כי אילו היה יכול לא היה מטיל את הרכבת הממשלה על נתניהו אלא מחזיר את המנדט לכנסת. וכאילו לא די בכך, בניגוד לנוהג, הנשיא לא הזמין את נתניהו על מנת להעניק לו את המנדט, אלא שיגר מכתב ללשכת ראש הממשלה.

על סדר היום

אבי גרינצייג

הברבור והזמיר

3.3 קילומטרים ושמונה דקות נסיעה מפרידים בימי שגרה בין בית המשפט המחוזי ברחוב צלאח א-דין בירושלים ובין משכן נשיאי ישראל בעיר, מרחק שהצטמק לבלי הכר ביום שני האחרון, עם פתיחת מצעד הממליצים בבית הנשיא ופתיחת משפטו של ראש הממשלה בשידור חי לאומה. במוקד האחד הייתה זו שירת הברבור של הנשיא המכהן ראובן רובי ריבלין, שהטיל בפעם האחרונה את מלאכת הרכבת הממשלה, ובמוקד השני הייתה זו שירת זמיר מסוג שונה לחלוטין, זו של אילן ישועה, מנכ"ל וואלה! לשעבר שמסר את עדותו בתיק 4000.

בתווך, ניצב האיש שכבר מזמן הפך לאישיו, ראש הממשלה בנימין נתניהו, המעוניין להמשיך את שנתו השישה עשר (!) בבלפור ולהתרחק ככל שניתן מהאגף המושקע על שם האסיר לשעבר אהוד אולמרט בכלא מעשיהו.

הוא הספיק בשנה האחרונה לכהן כראש ממשלה פריטטי, לייבא מיליוני חיסונים, לחתום על ארבעה הסכמי שלום, לפרק את כחול לבן, את מפלגת ימינה ואת הרשימה המשותפת, להיפטר מאחרוני הקולות העצמאיים בליכוד, ובעיקר, לקבע את מעמדו כמי שהכל נסוב סביבו. רק ביבי או רק לא ביבי, אין אופציית ביניים.

האתגר הניצב בפניו הפעם כמעט בלתי אפשרי, המשוואה פשוטה: הגוש המצומצם (קרי, ליכוד, חרדים וסמוטריץ') מונה חמישים ושניים מנדטים, הגוש המורחב (כולל ימינה) מונה חמישים ותשעה מנדטים. המסלולים להרכבת ממשלה בראשותו - בהנחה שבנט יישר קו - הם שניים בלבד: הסתמכות על רע"מ או צירוף שני עריקים. תיאורטית, קיימת גם האופציה שגדעון סער יחזור לחיק הגוש מתישהו. המלצת הבית לקוראים ברחוב בלפור: אל תבנו על זה.

על פניו, נאומו המרגש של מנסור-אני-ישראלי-עבאס נועד ליישר ולהרחיב את המסלול הראשון, אלא שאז קפץ על נתניהו רוגזו של סמוטריץ'. זה האחרון, בלי לגלות מינימום של רגשי הכרת הטוב, מיהר להכריז ולחזור ולהכריז שלא יקום ולא יהיה, ובכך, גזל מרוה"מ את קלף המיקוח החשוב ביותר שהיה לו. כעת, משנדמה שאפסו סיכוייו של נתניהו להרכיב ממשלה, הרשה גם בנט לעצמו לגלות עצמאות, שכן הוא הבטיח כזכור לבוחריו ש"לא יהיו בחירות חמישיות".

וכאן אנחנו מגיעים ללב לבו של המשחק הפוליטי שמתנהל בימים אלו, וצפוי להתנהל גם בעתיד הנראה לעין – הקונפליקט הפנימי של בנט: האיש שמעוניין להחליף את נתניהו עם שבעה מנדטים בלבד, אבל חושש למעמדו העתידי בימין, וכמו גם ליציבותה של ממשלה שתקום בשותפות עם לפיד והשמאל ובתמיכת הרשימה המשותפת ומנסור עבאס.

> «
> לפיד כבר הסכים לביצוע ויתורים מרחיקי לכת עבור הסיעות הערביות, שסחטו ממנו תמורת המלצה בלבד רשימת הישגים כמעט בלתי אפשרית, כולל תיקון חוק הלאום וביטול חוק קמניץ, ולבסוף תקעו סכין בגבו (באופן מטאפורי, כמובן) ברגע האמת ונמנעו מלהמליץ עליו. בשלב זה נחלץ הנשיא ריבלין לעזרתו כשהוא נמנע מלהטיל את המנדט על נתניהו באופן מיידי, כבר עם סיום ההתייעצות עם נציגי הסיעות כמקובל, ודוחה את ההחלטה ביום - מתוך תקווה שלפיד יגייס לשורותיו גם את סער וחלקים מהמשותפת, תקווה חסרת תוחלת, שהותנתה מלכתחילה על ידי נציגי 'תקווה חדשה' בכך שהמנדט יוטל על בנט דווקא ולא על לפיד

יש עתיד, אין תקווה

כדי להסביר את היקף הדילמה, נציין כי הממשלה החלופית היחידה האפשרית, תהיה ממשלת מיעוט של 58 ח"כים, כשגוש ימין-חרדים יישאר בחוץ והרשימות הערביות – ולכל הפחות הרשימה המשותפת – תספק רשת ביטחון. קואליציה כזו תורכב משבע מפלגות, כששלוש מהן צפויות להירשם בצד ה'ימני' שלה – ימינה, תקווה חדשה וכחול לבן, ונציגי ארבע האחרות ירכיבו את האגף השמאלי – יש עתיד, העבודה, מרצ וישראל ביתנו.

למעשה, פערי העמדות בין הצדדים אינם גדולים במיוחד, לפיד ובנט כבר הגיעו להבנות עקרוניות על סטטוס קוו בנושאי דת ומדינה שימנע פיצוץ כבר ביום הראשון, ואפילו מתווה עקרוני של חלוקת התיקים כבר מסתמן באופק (ליברמן באוצר, סער במשפטים, גנץ בביטחון, לפיד שר חוץ, שאשא-ביטון שרת חינוך ואלקין יו"ר הכנסת). למרות זאת, ניצבים בדרך כמה מוקשים, שמונעים לעת עתה את התהליך.

המוקש הראשון הוא חולשתו של בנט, גם מומחה בעל ניסיון בביצוע אקזיט, יתקשה למצוא את הדרך לנהל ממשלה יציבה ממרומי מפלגה של שבעה חברי כנסת, כשלפחות מחציתם שוקלים לנטוש (ואחד, אלון דוידי משדרות, כבר עשה מעשה ופרש) ועל כולם צפוי לחץ מאסיבי יומיומי מהסביבה הקרובה, מהמשפחה, החברים, השכנים ואפילו המתפללים בבית הכנסת. כאן נכנס לתמונה סער, שהעניק לבנט גב בדמות ששת המנדטים שלו, היוצרים יחד גוש סביר יותר של 13 מנדטים שצפויים ואמורים להתנהג כמקשה אחת, גם בלי איחוד רשמי.

המוקש השני הוא חוסר האמון המובנה בין לפיד לבנט, מסיבה טובה – האינטרס היחיד שמשותף לשני הצדדים הוא הדחתו של נתניהו. שניהם רוצים להתגורר בבלפור, שניהם מייצגים השקפות עולם שונות, שניהם משוכנעים שהם אלו שנועדו להנהיג את ישראל בעשור הקרוב ושניהם חושדים שהיריב משתמש בהם רק באופן זמני. לפיד חושד שבנט משתמש בו רק כדי להעלות את מחירו מול נתניהו, בנט חושד שלפיד משתמש בו רק כדי להדיח את נתניהו.

למרות המגעים הנמרצים והפגישות הליליות הממושכות, הגיעו השניים לשלב ההמלצות אצל הנשיא כשחוסר האמון עדיין מבעבע, וכאן נרשמה הנפילה הראשונה: יו"ר 'יש עתיד' היה משוכנע עד הדקה האחרונה שהוא זה שיקבל את המנדט ראשון, מה שיאפשר לו להתנהל במו"מ מול בנט מעמדת מיקוח חזקה יותר ולקבל את השליטה בוועדה המסדרת. לפיד בנה על הבנות שבשתיקה עם הסיעות הערביות, והיה בטוח שיקבל את המלצתם של תשעה מתוך עשרה מקרב חברי הכנסת הערבים (למעט נציג בל"ד). במצב דברים כזה, גם בלי המלצתם של בנט וסער (שהמלצה רשמית על לפיד מנוגדת להבטחת הבחירות שלהם), הוא היה משיג 55 ממליצים ומקבל ראשון את המנדט.

לפיד כבר הסכים לביצוע ויתורים מרחיקי לכת עבור הסיעות הערביות, שסחטו ממנו תמורת המלצה בלבד רשימת הישגים כמעט בלתי אפשרית, כולל תיקון חוק הלאום וביטול חוק קמניץ, ולבסוף תקעו סכין בגבו (באופן מטאפורי, כמובן) ברגע האמת ונמנעו מלהמליץ עליו. בשלב זה נחלץ הנשיא ריבלין לעזרתו כשהוא נמנע מלהטיל את המנדט על נתניהו באופן מיידי, כבר עם סיום ההתייעצות עם נציגי הסיעות כמקובל, ודוחה את ההחלטה ביום – מתוך תקווה שלפיד יגייס לשורותיו גם את סער וחלקים מהמשותפת, תקווה חסרת תוחלת, שהותנתה מלכתחילה על ידי נציגי 'תקווה חדשה' בכך שהמנדט יוטל על בנט דווקא ולא על לפיד...

למעשה, נראה שלפיד מתקשה להבין את הסיטואציה החדשה, בה הוא אינו עוד יושב ראש מפלגה שנושא ונותן על הישגיו האישיים, אלא זה שאמור להרכיב את הממשלה החלופית ולשלם את המחיר עבור אחרים. במקום לחזר אחר השותפים

ה'אח' המחוזר, יו"ר ימינה ח"כ נפתלי בנט | צילום: דוברות הכנסת

לא זונחים את הברית המסורתית, נציגי יהדות התורה ממליצים על נתניהו בפני הנשיא | צילום: מארק ניימן, לע"מ

הפוטנציאליים ולהציע להם עולם ומלואו (כפי שנהג בסיטואציות דומות יריבו המר, ראה"מ), מתנהל לפיד כסוחר בזאר ומתמקח על כל סעיף.

עיקר חוסר ההסכמה נסוב סביב השאלה מי יקבל את המנדט בתוך "גוש השינוי-ריפוי" – לפיד מתעקש לקבל ראשון את המנדט, כדי למנוע מצב בו בנט חוזר לזרועות נתניהו, בנט מתעקש לקבל את המנדט כדי לא להצטייר כמי שנכנע ללפיד כבר בתחילת הדרך, וכנראה גם מתוך רצון לשמור את כל האפשרויות פתוחות מול ראה"מ ולהשיג רגיעת מה בתוך מפלגתו. וכשהשניים מתקוטטים, המרוויח לעת עתה הוא נתניהו, שקיבל את המנדט במתנה.

לזכותו של לפיד ייאמר, שמי שנכווה ברותחין – פירוק כחול לבן על ידי גנץ בסיבוב הקודם – נזהר בצוננין, ולא מוכן לסמוך על בנט, שמסרב לתת לו התחייבות בכתב שלא יחבור לנתניהו בשום מצב. לפיד, כמו כל השאר, משוכנע שהסיכוי לסיבוב חמישי גבוה, והוא לא יכול להגיע לבוחריו עם תדמית של לוזר שכולם 'עושים עליו סיבוב'.

הוא התחיל

לכשעצמה, קבלת המנדט ראשון היא פרס המוטל בספק. דווקא בסיטואציה פוליטית רגישה כל כך, יש מי שמשוכנע שעדיף להיות השני (ואפילו השלישי, לפי התסריט שמאפשר החוק לארבעים חברי כנסת להמליץ לנשיא על מועמד נוסף, אם שני הראשונים נכשלו במשימה) שמקבל את הצ'אנס מנשיא המדינה להרכיב ממשלה.

ההסבר פשוט: במצב הדברים הנוכחי, הסיכוי להרכיב ממשלה מכל סוג שהוא - ידרוש לפחות מחלק מהרשימות והמועמדים להפר את הבטחותיהם לבוחר. די אם נזכיר רשימה חלקית של ההבטחות, כמו ההבטחה המשותפת של סער ובנט שלא יכתירו את לפיד ולא ישבו עם מרצ בקואליציה, או ההבטחות לחוד של הראשון שלא יחבור לנתניהו ושל השני שלא ייתן להגיע לבחירות חמישיות. תוסיפו לזה את הפסילות ההדדיות בין ליברמן לחרדים ולסמוטריץ', בין גנץ ולפיד לנתניהו ובין הערבים לבין עצמם ותגיעו לבחירות חמישיות.

פוליטיקאים, כמה מפתיע, מסוגלים להפר הבטחות לבוחר כשהם מריחים סכנה ליציבות הכיסא. לכן ניתן להניח בסבירות גבוהה שדווקא מי שיקבל שני את המנדט, כשהשחקנים השונים בזירה מבינים שבמקרה של כישלון הם יצעדו שוב לקלפי, יוכל להפעיל את מירב הלחץ לשינוי והפרת הבטחות ולשכנוע עריקים, כשהאחרונים שייתפסו בקלונם בעיני הציבור - יוכלו לנמק את טובתם האישית בטובת הכלל ובחיסכון של מיליארדים לקופת המדינה.

נתניהו כבר גילה בעבר מודעות למצב כזה, כשהעדיף את פיזור הכנסת לאחר שנכשל בהרכבת ממשלה בסיבוב הבחירות השני, כדי למנוע מצב של הטלת המשימה על כתפי גנץ בזמנו, מתוך חשש שיצליח להשיג עריקים מגוש הימין. הפעם, פיזור הכנסת מרצון אחרי כישלון תהיה משימת התאבדות פוליטית שאיש לא יהין לחתום עליה.

למרות זאת, מעדיף ראש הממשלה להיות ראשון בתור, מכמה שיקולים: ראשית, הוא סבור כי הזמן שיינתן לו יאפשר לו להרחיב את הטריז בין בנט ולפיד ואולי לפתות את הראשון (או למצער חלק מחברי מפלגתו) לחבור לליכוד או לממשלת ימין. שנית, נתניהו שוקל במידה מסוימת של רצינות את פשרת הנשיאות שכבר התגלגלה בעבר, ולפיה הוא יתמודד לתפקיד הנשיא האחד עשר של מדינת ישראל, עם סמכויות מורחבות בענייני חוץ וסמכויות מצומצמות בענייני העמדה לדין. אם ייכשל בהרכבת ממשלה בצ'אנס הראשון, הוא עוד יכול להספיק את הרכבת, אם יהיה השני, ייתכן ויחמיץ את ההזדמנות. או, בשפתו של הנשיא המכהן, ביבי מעוניין לתת קודם לדמוקרטיה למצות את עצמה.

אינטרס נוסף וחשוב לא פחות בקבלת המנדט תחילה, קשור לשליטה בוועדה המסדרת, שליטה שתאפשר לנתניהו – לפחות כל עוד לא תוקם ממשלה – לטפל בחקיקה שתנסה לחסום את דרכו הפוליטית ולהגן על איש אמונו, יו"ר הכנסת הנוכחי ח"כ יריב לוין. ולסיום, קבלת המנדט מהווה גם מסר ציבורי. נתניהו ממשיך לשדר לאומה את היותו המנהיג המוביל והמועמד להמשיך בתפקיד, ובעקיפין את העובדה שמחנה 'רק לא ביבי' סובל מגיבוש כושל ומחוסר יכולת להתאחד נגדו.

משימה בלתי אפשרית

כעת, נתניהו ניצב בפני המשימה הקשה מכל: מאחר ומלאכת הרכבת הממשלה כמעט בלתי אפשרית, כפי שאבחן היטב נשיא המדינה בנאום הטלת המנדט, יצטרך ראה"מ למקד את כוחו בטרפוד הגוש שכנגד. עיקר מאמציו של נתניהו יופנו כלפי בנט וסיעתו בשני מישורים: תחילה, לחץ משולב בפיתוי על יו"ר ימינה עצמו, לבל ייתן יד להקמת ממשלת מרכז-שמאל, ובהמשך, לחץ אישי והצעות משולבות שיריון לחברי הכנסת ברשימתו, בדגש על איילת שקד ושותפיה הרעיוניים, כדי לצמצם את הגוש הפוטנציאלי.

החשבון פשוט: אם שלושה חברי כנסת (שליש סיעה, כנדרש בחוק) יערקו מימינה ויצטרפו לליכוד, יגדל גוש הברזל הימני לחמישים וחמישה אצבעות, ומנגד, גוש ההחלפה למעט הסיעות הערביות יצטמצם לחמישים וחמישה אצבעות.

מאחר ולא ניתן להעביר ממשלה בתיקו, ומכיוון שגם לסער ובנט יש קו אדום בהיסמכות ממשית על אצבעות מהמגזר הערבי, תיקבר סופית הוזמה להחלפת נתניהו.

במצב דברים כזה, האופציה היחידה שתישאר על השולחן היא ממשלת ימין חרדים, ויגבר הלחץ על בנט וסער לחבור לגוש למרות הסלידה האישית מנתניהו, ותמורת פיצוי הולם ומגש תופינים מפנק. זה יהיה גם הסיכוי האחרון למנוע סיבוב בחירות נוסף.

במקביל, ינסה נתניהו לעגל את הריבוע ולאפשר מהלך שיסתמך על קולות עבאס ובן גביר יחדיו. הסיכוי לא גבוה במיוחד, אבל נתניהו לעולם לא מתייאש. מי שהצליח למכור לבני גנץ רוטציה בצלופן של רכבי שרד – עוד עשוי להצליח למכור למצביעי 'עוצמה יהודית' את הסכם הנורמליזציה המחודש עם התנועה האסלאמית.

דבר אחד בטוח: בעשרים ושמונה הימים הקרובים, יהפוך נפתלי בנט לאיש המחוזר ביותר בתולדות הפוליטיקה הישראלית מאז אברהם שריר המנוח. לפיד ונתניהו, סער וסמוטריץ', ראשי המפלגות החרדיות ונציגי הגוש החלופי, כולם ישכנעו, ילחצו, יציעו וגם ישמיצו את האיש שלפני שנתיים בלבד חסר 1,400 קולות כדי לעבור את אחוז החסימה. רק בישראל.

ה'נפילה' החרדית

ביום שאחרי הבחירות, נהוג לערוך סימולציה של 'מה היה אילו', למשל, מה היה אילו מצביעי

נתניהו ניצב בפני המשימה הקשה מכל: מאחר ומלאכת הרכבת הממשלה כמעט בלתי אפשרית, כפי שאבחן הנשיא בנאום הטלת המנדט, יצטרך ראה"מ למקד את כוחו בטרפוד הגוש שכנגד. עיקר מאמציו של נתניהו יופנו כלפי בנט וסיעתו בשני מישורים: תחילה, לחץ משולב בפיתוי על יו"ר ימינה עצמו, לבל ייתן יד להקמת ממשלת מרכז-שמאל, ובהמשך, לחץ אישי והצעות משולבות שיריון לחברי הכנסת ברשימתו, בדגש על איילת שקד ושותפיה הרעיוניים, כדי לצמצם את הגוש הפוטנציאלי

גוש הימין היו מגיעים לקלפי במספרים גדולים יותר. התשובה, כואבת ומציקה: די היה בתוספת של 25,935 קול נוספים למפלגות הגוש (למכורים בלבד: הקולות היו צריכים להתחלק כדלקמן – 18,389 לליכוד ולציונות הדתית, 2,496 למפלגות החרדיות ו-5,048 לימינה) כדי להעביר שני מנדטים מצד לצד – את השישי של המשותפת לזרועות הליכוד ואת השישי של סער לשמיני של בנט. למעשה, לולי היה בנט חותם הסכם עודפים עם סער, היה האחרון מאבד את המנדט השישי לטובת הליכוד גם ללא שינוי במספרי המצביעים.

השאלה כמובן, במידה והסיכוי הלא מבוטל לבחירות חמישיות יתממש, עד כמה קרוב הימין לשבור את התיקו הנצחי ולהשיג רוב ברור, בלי להישען על חסדי עבאס ועל עריקים פוטנציאליים. כדי לענות על שאלה כזו, מן הראוי לבדוק כמה קולות אבדו למפלגות החרדיות והיכן נכשל הליכוד בשינוע המצביעים.

תחילה, נבחן את סיפורן של המפלגות החרדיות. כפי שמתברר, אבדן הקולות שהעסיק את טובי הפרשנים שעות נוספות והסיח את דעתם בשעת בדיקת החמץ, היה משמעותי הרבה פחות מכפי שנראה.

בבחירות אשתקד לכנסת ה-23, קיבלה יהדות התורה 274,437 קול, בבחירות הנוכחיות היא קיבלה 248,391 קול, זהו אבדן נקי של 26,046 קול, עליהם יש להוסיף גידול טבעי של כ-4%, משמע כ-10 אלף קול, ובסך הכל נגרעו כשלושים ושישה אלף מצביעים פוטנציאליים.

האמנם? ניתוח מעמיק יותר יגלה שיהדות התורה איבדה כ-2,500 קול בריכוזים סרוגים מובהקים וביישובים בהם אין חרדי אחד לרפואה, עליהם יש להוסיף עוד אלפי קולות חרד"לים ש'חנו' באופן זמני אצל יהדות התורה בבחירות האחרונות ברחבי הארץ (כ-3 אלף קול בירושלים, למשל) וכך גם כרבע ממצביעי חסידות חב"ד (אם להשתמש בכפר חב"ד כקנה מידה, יהדות התורה צנחה מ-39.2% עד ל-15.9%), הנאמדים גם הם בכ-3,500 קול. בסך הכל האבדן המשולב של שני המגזרים הללו מסביר מעט יותר משליש מהחסר. זהו אבדן צפוי מלכתחילה, הקולות הללו נספרו בפעם שעברה כבונוס, בשל העדר מפלגה ציונית חרדית ריאלית, והיה ברור שריצה עצמאית של סמוטריץ' תחזיר אותם למשכנם הטבעי.

אבל גם מינוס של כ-22 אלף הקולות הנותרים הוא נתון כואב שצריך להבין מאין הגיע, ונדמה כי הוא מורכב משני משתנים מרכזיים: האחד, קולות מסורתיים של 'קירוב' שלא הגיעו הפעם, אולי בגלל ההסתה שהשתוללה בשנה האחרונה ואולי מסיבות של פעילות בחירות בעצימות נמוכה. ברוב ערי ה'קירוב' המסורתיות נרשמה צניחה של מאות קולות לכל אחת, כך בנתניה, ברחובות, בנתיבות, ראשון לציון, רמת גן, בת ים ועוד. באומדן גס, אבדו ליהדות התורה מעט יותר מ-10 אלף קול ממגזר זה.

שאר הקולות החסרים מבטאים ירידה בהצבעה בריכוזים החרדיים, מבני ברק ועד ביתר עילית. קל להבחין בחפיפה מהותית בין זהות התושבים ובין אחוז הירידה. למשל, אשדוד, אלעד, צפת וביתר עילית, המתאפיינות בקהל חסידי יותר – רשמו נפילה כואבת יותר, לעומת מודיעין עילית הליטאית, שהיא גם העיר החרדית היחידה שרשמה גידול במספר הפתקים עליהם רשום ג'.

בקירוב, כשמונה אחוזים מהמגזר החסידי (מלבד חב"ד) שינו את הצבעתם, בהם כמה חסידויות קטנות או קבוצות חסידיות שהצביעו הפעם כמעט באופן גורף עבור הציונות הדתית, ואחרים שנשארו בבית ולא טרחו לבקר בקלפי. בכל הנוגע לציבור הליטאי, נראה כי הייתה ירידה מתונה של בין אחוז לשניים, פחות או יותר (בהתבסס על ניתוח אחוזי ההצבעה הכוללים ועל חלוקת האחוזים פר מפלגה במודיעין עילית). את חשבון הנפש לקראת הסיבוב החמישי, אם וכאשר, נשאיר לאוסף הכישרונות הברוכים המרוכזים במטה הבחירות של יהדות התורה.

בכל הנוגע לש"ס, הנתונים מורכבים מעט יותר, מאחר ומלכתחילה מדובר במפלגה שאחוז ניכר ממצביעיה מגיע ממחוזות הפריפריה וסובל מניידות גבוהה למפלגות כמו הליכוד והציונות הדתית ומושפע גם מהירידה הכוללת באחוז ההצבעה הארצי. בסך הכל ירדה ש"ס מ-352,853 קול בסיבוב קודם ל-316,008 קול בסיבוב הנוכחי, הפסד של 36,845 קול, בתוספת גידול טבעי משוער של כ-15 אלף קול, המסתכמים בכ-52 אלף קול. גם כאן ניתן לייחס אחוז מסוים (אם כי קטן יותר) למגזר הסרוג ולחב"ד.

אבל עיקר איבוד הקולות נרשם כצפוי בערי הפריפריה: באר שבע, תל אביב (ובעיקר דרומה), חולון, ראשון לציון, בת ים, רמלה ועוד. אם להתייחס ל'בייס' החרדי, נדמה כי ש"ס חוותה בו ירידה סבילה יותר בהיקף של כ-10 עד 15 אלף קול, שהם – במשוער – כ-5% מהבוחרים החרדים. לא נעים, אבל לא בהיקף אסוני.

לקראת סיבוב חמישי?

הצד השני של המשוואה, הוא בוחרי הליכוד בפרט והימין בכלל שנשארו בבית בהמוניהם. קחו לדוגמה את בת ים, עיר המזוהה עם מחל באופן מוחלט, שאחוז ההצבעה בה מלכתחילה היה נמוך (52.3%) והפעם קרס מתחת לחצי מבעלי זכות הבחירה (48.6%). הליכוד איבד בעיר יותר מששת אלפים קול, קרוב לרבע מתומכיו.

ודוגמאות נוספות לא חסר: בטבריה ירד אחוז ההצבעה מ-60% ל-55%, באשקלון הוא נפל מ-63% ל-58%, בדימונה נרשמה קריסה מ-62% ל56% ובקרית שמונה מ-61% ל-57%. בסך הכל, כמעט אין עיר המזוהה עם הליכוד שלא איבדה בממוצע כחמישה אחוזים מכלל המצביעים, המהווים מעט יותר משמונה אחוז מהמצביעים בפועל.

אם לתרגם למספרים, הליכוד השאיר בבית יותר ממאה אלף מצביעים מהסיבוב הקודם (עוד כמאתיים אלף מצביעים הגיעו גם הפעם, אך הצביעו למפלגות אחרות, ובעיקר לציונות הדתית שחצתה את אחוז החסימה אך ורק בזכות נתניהו. במסגרת שיעורי הבית, אתם מוזמנים לערוך השוואה בין מספר הקולות שקיבלו מפלגות הציונות הדתית והליכוד בירושלים בשני הסבבים האחרונים ולגלות כיצד הציל ראה"מ את עורו של סמוטריץ'). אם נחזור למשוואה עמה פתחנו את הנושא, גוש הימין בהחלט יכול לבכות את אי ניצול המצב, שכן שימור המצביעים שהגיעו לקלפי בשנה שעברה, היה מסדר לימין גוש יציב של 64-62 מנדטים.

נקודה חיובית אחת היא החדירה למגזר הערבי. באופן שיטתי, הליכוד הכפיל, שילש וגם ריבע את כוחו בכמעט כל היישובים והריכוזים הערביים. זה עדיין לא הספיק לממדים של שינוי משחק, בפרט בהתחשב בנפילה הדרמטית באחוזי ההצבעה המגזריים ובמאבק על כל קול שהתנהל בין המשותפת ובין רע"מ. עם זאת, נתניהו הצליח להציב דריסת רגל באזורים שאך לפני שנה הצביעו בתשעים וחמישה אחוזים עבור המשותפת, וזה הישג שאין לזלזל בו.

ואחרי הבכי והנהי, נחלקים האסטרטגים בליכוד בסיבת הנפילה הארצית, יש המייחסים אותה לכעס על נזקי הקורונה, המשלב הן כאלה שנפגעו כלכלית והן כאלה שהשתכנעו שהממשבר לא התנהל באופן המיטבי (אם בגלל ההרעשה התקשורתית הבלתי פוסקת או בשל התחושה שנתניהו 'נכנע' לחרדים) ויש הסבורים שהיא נובעת מכך שהמצביעים מאסו בסיבובי בחירות חסרי תוחלת, בניגוד למצביעי השמאל, הרואים בהצבעה מטלת חובה שאין לחמוק ממנה.

הנפקא מינה בין שתי הגישות קשורה לאפשרות של הליכה לסיבוב חמישי. לפי מצדדי גישת הקורונה, עד הסיבוב הבא תחלוף המגיפה לחלוטין, נזקיה הכלכליים יישכחו ברובם והזיכרונות יתעמעמו, ומנגד, ציבור המצביעים יתעשת לאור תוצאות הסיבוב הנוכחי ויגיע לקלפי בחזרה בהמוניו. לפי הגישה השנייה, סיבוב חמישי עשוי לדרדר עוד יותר את המצב ולהקטין את אחוזי ההצבעה. איזו מהגישות תוכיח את עצמה? כפי שהדברים נראים כעת, עלינו רק להמתין מעט ולגלות.

« בקירוב, כשמונה אחוזים מהמגזר החסידי (מלבד חב"ד) שינו את הצבעתם, בהם כמה חסידויות קטנות או קבוצות חסידיות שהצביעו הפעם כמעט באופן גורף עבור הציונות הדתית, ואחרים שנשארו בבית ולא טרחו לבקר בקלפי. בכל הנוגע לציבור הליטאי, נראה כי הייתה ירידה מתונה של בין אחוז לשניים, פחות או יותר (בהתבסס על ניתוח אחוזי ההצבעה הכוללים ועל חלוקת האחוזים פר מפלגה במודיעין עילית). את חשבון הנפש לקראת הסיבוב החמישי, אם וכאשר, נשאיר לאוסף הכישרונות הברוכים המרוכזים במטה הבחירות של יהדות התורה

« מוסלמי ישראלי, יו"ר רע"מ ח"כ מנסור עבאס אצל הנשיא | צילום: מארק ניימן, לע"מ

הרה"ג ראובן אלבז

ראש מוסדות "אור החיים" וחבר מועצת חכמי התורה

אוהב שלום ורודף שלום

מתחילים אנו לקרוא פרקי אבות, בה נאמר (פרק א' משנה י"ב) הלל אומר הוי מתלמידיו של אהרן אוהב שלום ורודף שלום אוהב את הבריות ומקרבן לתורה.

אין ספק כי דבריו של הלל הזקן, אשר הורה לנו להיות מתלמידיו של אהרון ולרדוף אחר השלום- נוגעים לכל סוג של 'שלום', אולם מאידך אף אין ספק כי מקום נכד בין סוגי ה'שלום'- תופס השלום בין איש לאשתו, 'שלום' בו עסק רבות אף אהרון הכהן אליו מפנה אותנו הלל הזקן בכדי שנלמד ממעשיו..

שני המעשים הבאים, העוסקים במאמציהם של גדולי ישראל להשכין שלום בין איש לאשתו-יעמידונו בלי ספק על נכבדותו של שלום זה, ועל מידת הרדיפה אשר עלינו לרדוף אחריו...

ובכן, את הסיפור הראשון- מספר הגאון רבי שלום שבדרון זצ"ל ששמע מפיו של בעל המעשה בכבודו ובעצמו, הגאון רבי משה זצ"ל בעל ה"נזר הקדש" על מסכת קדשים ורבה של העיר קיידאן - בה התגורר מרן הגאון החזון איש זצוק"ל לאחר חתונתו, בעת אשר אכל על שולחן חותנו.

מיד כאשר הגיע החזו"א אל העיר, נכנס אל רבה בכדי לדבר עמו בדברי תורה, והלה, אשר הבחין בגדלותו העצומה של האברך הצעיר העומד מולו מיהר לקבוע עמו לימוד כחברותא, כאשר החזון איש ניאות לכך בתנאי מפורש שאף אחד מבני העיירה לא ידע על הלימוד המשותף.

והנה באחת הפעמים בהן הגיע ה'חזון איש' אל ביתו של רב העיר ללימוד המשותף, פנה אליו ואמר לו: "יענקל הפחח- חולה, והנני מבקש שנלך שנינו ביחד לבקרו!'

"מה כבודו מדבר? הרי כלל אין זה מקובל שהרב ילך אל ביתם של בני עירו!"-ניסה בעל הנזר הקדש להתנגד, אולם החזון איש הסביר ונימק את בקשתו באופן אשר לא הותיר מקום לסירוב, וכך אמר: "יראה כבודו. אשתו של הפחח אינה מכבדת אותו בשל עבודתו הפחותה, ומתוך כך נוצר מצב בו החל השלום בית להתערער.. על כן עתה, כאשר יענקל הפחח חולה- נקרתה בפנינו הזדמנות פז להשיב את שלום הבית על כנו!

אם נלך כעת שנינו לבקרו, הרי כתוצאה מהחריגות שבדבר יתעורר רעש בקרב בני העיירה, כולם ידברו על כך שהרב בכבודו ובעצמו בא לבקר את הפחח, לאשתו של יענקל יהיה כבוד גדול כתוצאה מהדבר, ואו אז- יהיה לה כבוד והערצה אליו, והשלום ישוב אל ביתו!"

ואכן, מול טיעון זה-לא יכול היה הרב לעמוד מנגד.. בו במקום יצאו שני הגדולים אל ביתו של יענקל הפחח, ולמחרת- כל העיר געשה ורעשה: "השמעתם? הרב בכבודו ובעצמו ביקר את יענקל הנפח"- שחו הבריות אלו לאלו, אשתו של יענק'ל, כמובן, לא חדלה מאותו היום להתפאר בבעלה, ושלום הבית שב על כנו!

•••

זהו הסיפור הראשון, הסיפור השני לעומת זאת התרחש בירושלים, עם הצדיק רבי זעליג ברוורמן, וכך היה מעשה:

רבי זעליג, למד חברותא עם יהודי קשה ראיה, ויהי היום, ואותו יהודי פתח את ליבו בפני הצדיק הירושלמי, והתאונן ששלום הבית בביתו הולך ומתערער, וזאת ובעקבות מגבלתו הוא אינו מסוגל לסייע לרעייתו בעבודות הבית, עובדה הגורמת לה להעליבו ולכנותו בכינוי גנאי שונים ומשונים הפוגעים בו עמוקות, "אנא עזור לי!"- פה הלה אל רבי זעליג בתחינה.

והנה, חלפו להם מספר ימים ולפתע ביום מן הימים הגיע היהודי אל רבי זעליג כמידי יום ביומו, אולם הפעם- פניו, פני הצער והכאב לא היו לו עוד... "כנראה התפללת היטב בעבורי"- הוא פנה אל החברותא, והוסיף "נראה כי שלום הבית שב לאיתנו, ורעייתי כבר אינה מלאה טרוניות כלפי כמקודם".

אכן לא ידע אותו יהודי עד כמה טובה היתה 'תפילתו' של הצדיק.. שכן רבי זעליג, לא הסתפק בתפילה.. הוא ידע כי במקרה מעין זה נחוצים אף 'מעשים טובים'.. רבי זעליג בירר ומצא כי בזמן בו יוצא הבעל לתפילה, רעייתו יוצאת אל השוק בכדי לערוך את קניותיה, ומעתה, מידי יום ביומו היה מגיע אל ביתם של בני הזוג בשעה זו בה נעדרו ממנו, ניקה את הריצפה ושטף את הכלים, מבלי שלאיש יהיה אפילו שמץ של מושג אודות מעשיו..

כאשר שבה האשה אל הבית ומצאה אותו נקי ומסודר לשביעות רצונה- הסיקה כי בודאי החליט בעלה לתקן את דרכיו, ומאחר וכך חדלה מלהכלימו, ושבה להעריכו ולנהוג בו כבוד.

הפלא ופלא, עד כמה מוכנים היו גדולי ישראל לכל מאמץ, לכל השקעה- ובלבד שיעלה בידם להשיב את השלום אל ביתו של יהודי! הוא אשר אמרנו: "הוי מתלמידיו של אהרון, אוהב שלום ורודף שלום!" (הוא היה אומר עמודים 92-90).

•••

בחול המועד פסח האחרון התקיים מעמד אדיר ונשגב באצטדיון טדי בירושלים, בהקבלת פני רבו ברגל ופתיחת מבצע ההרשמה הגדול לתלמודי התורה של רשת מעיין החינוך התורני, ונציג קטעים מדברי הגאון הרב ראובן אלבז שליט"א בדרשתו שם:

וַיְהִי בִישֻׁרוּן מֶלֶךְ בְּהִתְאַסֵּף רָאשֵׁי עָם יַחַד שִׁבְטֵי יִשְׂרָאֵל (דברים לג, ה), מכל שבטי ישראל נאספו, שְׁאִי סָבִיב עֵינַיִךְ וּרְאִי כֻּלָּם נִקְבְּצוּ בָאוּ לָךְ בָּנַיִךְ מֵרָחוֹק יָבֹאוּ (ישעיה ס, ד), אני מסתכל על אצטדיון טדי ואומר בליבי ריבונו של עולם, מי חלם, מי מילל, מי פילל, שבמקום הזה יתאספו ראשי עם, גדולי ישראל, ראשי ישיבות, ולא יראו בלון נפוח, להבדיל, אלא יראו את גדולי ישראל ותורת ישראל, שהיא המנצחת בכל מקום ומקום!!!

מִי אֵלֶּה כָּעָב תָּעוּפֶינָה וְכַיּוֹנִים אֶל אֲרֻבֹּתֵיהֶם (ישעיה ס, ח), אני מסתכל על הארובות של אצטדיון טדי, ורואה שהיונים עולים ועולים, אתם יונת ישראל!!!! כנסת ישראל נמשלה ליונה (ברכות נג ע"ב, שבת מט ע"א), דכתיב כַּנְפֵי יוֹנָה נֶחְפָּה בַכֶּסֶף (תהילים סח, יד), מה יונה כנפיה מגינות עליה אף ישראל המצוות מגינות עליהן, ואתם עומדים היום ונכנסים לתלמודי התורה המוקמים על ידי "בני יוסף" של רשת מעיין החינוך התורני, נכנסים לישיבות הקטנות והגדולות ולכוללים, ובכך מקרבים את גאולת ישראל.

וזהו שנאמר קֹל מְוֹצִיאָם מְמִּצָרָיִם (במדבר כג, כב), אמר מוציאם ולא הוציאם, ללמדך שבכל דור ודור חייב אדם לראות את עצמו כאלו הוא יצא ממצרים (אור החיים הקדוש שם), אני רואה היום את היציאה שה' יתברך הוציאנו ממצרים! איך שכולם נקבצו באו לך לכבודה של תורה, המשיכו בכוחם זה, הזריחו את אור התורה והקדושה בכל תפוצות ישראל, ובכך נתקרב עוד ועוד לקבלת הארת פני משיח צדקנו במהרה בימינו, אמן ואמן.

הרה"ג שמואל רבינוביץ

רב הכותל המערבי והמקומות הקדושים

לכך נבחרת

לאחר הקמת המשכן, מגיע הרגע המכונן בו אהרן הכהן הגדול נדרש לגשת אל המזבח ולהתחיל להקריב בו קרבנות. אלא שאהרן מתקשה לעשות זאת, שכן יש מי שעוד זוכרים לו את חלקו במעשה העגל, ומביישים אותו ועולבים בו: הייתכן שאדם שעמד ורקד לפני העגל המשוקץ – ייגש להקריב קרבנות לפני ה'?

אהרן הכהן עומד בוש ונכלם, סופג את הביזיונות ואינו ניגש למזבח. משה רבינו מביט ורואה, ומורה לאהרן להתקרב אל המזבח ולהתחיל בעבודת הקודש. כשהוא מבין כי אהרן מתבייש הוא אומר לו: 'למה אתה בוש? לכך נבחרת!'

במילותיו אלה של משה, אמר הרה"ק רבי מרדכי מנדבורנה זצ"ל יש מסר חשוב. משה רבינו אומר כביכול לאהרן הכהן: 'למה אתה נכלם מהבושה? הלוא בזכותה, בגלל שאתה מקבל את הבושה, וסופג ביזיונות באהבה, נבחרת לשמש ככהן גדול! בשכר הביזיונות המוטחים בך – זכית למעמד כה נשגב ונעלה!'

הרגע הזה בו מאן דהוא מתיר את חרצובות לשונו, ומבקר באופן בוטה, לועג, צוחק או מזלזל בנו – הוא רגע כה קסום ונעלה. הוא רגע בו שערי שמים נפתחים לקראתנו וכל בקשותינו ומשאלותינו עשויות להתמלא. הרגע בו אדם מתבייש – הוא רגע של קרבת אלוקים, רגע של רוממות הרוח והנפש!

את רגעי הביזיונות האלו כולנו חווים מעת לעת. המחשבה הראשונית היא להגיב, לתקוף בחזרה, להשיב מנה אחת אפיים, או להיעלב ולעזוב את המקום בחרי אף, מתוך כעס ועצב.

רצוי שנשנן זאת היטב כדי שנזכור ברגע האמת, הרבה יותר כדאי – פשוט לשתוק, לקבל את הבזיונות באהבה, מתוך אמונה שהביזיונות הללו נגזרו מלמעלה, והם נושאים בחובם הזדמנות שאסור להחמיץ. הבה נסתער באהבה על כל מצב בו מביישים אותנו, וברגעים הללו נקיש על שערי שמים בחוזקה. נלחש משאלת לב כמוסה, נבקש על מצוקה המעיקה עלינו, ונזכה למנף את רגע הביזיון לרגע שלא יישכח, ותועלתו לאין ערוך!

הרה"ק רבי משה קורדובירו זי"ע, רבו של האר"י הקדוש אמר: כשיהודי חווה ביזיון, והוא מקבלם באהבה – אזי הוא מתנקה ומזדכך. ולא זו בלבד, אלא שאת דרך הזו – קבלת הביזיונות, מגדירים המקובלים כדרך הטובה והמועילה ביותר, כדרך שאין חזקה ומזככת הימנה. כפי שמובא בספר 'קול בוכים' – שחיבר תלמידו של הרמ"ק. כי הרגע בו יהודי נכלם, הרגע בו בושה מכסה את פניו וכלימה נשקפת מעיניו, הוא רגע של ייסורי נפש קשים ומרים, שממרק את ההיסטוריה באבחת רגע או שניים, מבלי להזדקק לייסורי גוף או לסיגופים קשים! עד שהרה"ק רבי חיים ויטאל זי"ע אמר: "אם יהודי היה יודע את מעלת הביזיונות – היה מחפש אנשים שיבזוהו בשוק בתשלום"!

מסופר על מעשה שאירע בהפגזות של שנת תש"ח, כאשר במקלט הצפוף ביישוב הישן בירושלים ישבו מאות אנשים נשים וטף. אשה קשת-יום, שאינה שפויה בדעתה גידפה וצעקה, עד כי נלאו כל יושבי המקלט לשמעה וגמרו אומר לסלקה ולהעבירה למקלט אחר מיד בהפוגה הראשונה שתבוא. בצדי המקלט ישב ספון, הרה"ק רבי גדליה משה מזוויעהל זי"ע. באו לפניו וסיפרו לו דברים כהוויתם, נענה ואמר: "הן אמנם הצדק עמכם. בפרט, אם היא מביישת אנשים, אין כאן מקומה. אך הסכיתו ושמעו מה ראיתי בבית אבא:

"אחות היתה לי ובצעירותה נתקפה במחלה קשה. כשהחום עלה בגופה היה זה סכנה גדולה עבורה. ויהי היום וחום גופה טיפס וטיפס. אבינו הרה"ק רבי שלומ'קה זי"ע בשמעו את דברי הרופא כי לא נותרו לה יותר מכמה שעות של חיים, אץ ותפס מעילו ורץ אל הרחוב. אבי היה ממונה בעירו על נטילת השכר של המלמדים. ובשעה קשה זו רץ אחוז שרעפים לחנות של משפחה מכובדת ו'תבע' משכורתו. האישה בעלת הבית שנבהלה מהבקשה מיהרה לצעוק עליו ולסלקו משם בבושת פנים. כל אנשי הרחוב עמדו ותמהו, אך אבי עמד בטבורה של עיר ושמח. הוא מיהר הביתה, נכנס בחיוך ואמר: ב"ה נתבטלה הגזירה.

לימים, ארע שוב וחומה עלה, מיהר אבי אל עבר הרחוב, סבב והלך כמה שעות בניסיון נואש לתור אחר ביזיונות. שב הביתה בחוסר מעש, נאנח אנחה השוברת גופו של אדם, ואנו בני הבית ידענו: אבא לא מצא היום ביזיונות. דקות ספורות לאחר מכן נלקחה האחות לבית עולמה. אנו עומדים בכזה עת קשה ליעקב, המשיך רבי גדליה משה ואמר: "מתנה טובה יש בידינו וביזיונות שמה, ואותה אתם מבקשים לסלק מכאן?!".

"מיט בזיונות" - אמר אז הרבי – "קויפט מען אפ דאס טויט". עם ביזיונות ניתן 'לרכוש' ולהעביר גם את המוות.

אינפורמטיבי

חגיגות 20 שנה לאיקאה נמשכות:

20% הנחה על כל ריהוט הגן בימים ג' וד' באייר

ביום חמישי, ג' אייר, חנויות איקאה יפתחו החל מהשעה 14:00 ועד 22:00 * הטבת 20% על ריהוט גן, מצטרפת לשורת הטבות שתעניק איקאה במהלך השנה, לרגל חגיגות ה-20 שנה בישראל

באיקאה ממשיכים בחגיגות ה-20 שנה בישראל, ובסוף השבוע הבא - בימים חמישי ושישי ג' וד' באייר (15-16.04.2021), תעניק איקאה 20% הנחה על כל ריהוט גן, בחמשת חנויות הרשת באשתאול, באר שבע, קריית אתא, ראשל"צ ונתניה.

ההנחה תינתן החל מיום חמישי, בו תיפתח החנות בשעה 14:00 ותפעל לאורך כל היום, עד השעה 22:00. הפעילות תימשך עד לסגירת החנויות ביום שישי ד' אייר בשעה 15:00.

בין המוצרים שימכרו בהנחה ניתן למצוא סטים של שולחנות וכסאות לגן ולמרפסת, ערסלים ומיטות שיזוף, פינות ישיבה, אחסון גן, שמשיות ופתרונות הצללה, כסאות אוכל, מגוון שולחנות, כריות לריהוט גן ועוד.

טרי וחם היישר מהתנור

וופלים מן שנאפו לאחר פסח תשפ"א

גם השנה, ראשונים וטריים מבצבצים על המדפים מיד אחרי פסח, איך לא הוופלים האיכותיים והמשובחים של מן.

במן, מזמינים אתכם ליהנות ממבחר טעים ומגוון של ופלים טריים ופריכים שנאפו לאחר חג הפסח תשפ"א בתהליך ייצור מיוחד שהחל מיד עם צאת החג תוך גיוס כל המשאבים על מנת לייצר במהירות האפשרית מוצרים בכמות גדולה ומספקת לכל החנויות והרשתות.

כמיטב המסורת במהלך 65 השנים האחרונות, גם השנה החלו התנורים לעבוד מיד לאחר צאת החג כאשר כל בני המשפחה התייצבו יחד עם העובדים המסורים והחלו את מלאכת הכנת הופלים והעוגיות. במהלך יוצא דופן עבד המפעל במתכונת של 24 שעות על מנת לספק ופלים ועוגיות טריים שנאפו לאחר הפסח למאות אלפי המשפחות ברחבי הארץ הדורשים רק את הסחורה הטריה והמשובחת של מן.

"כל שנה מחדש במוצאי חג הפסח", אומר אבי פקר- מנכ"ל חברת מן "אנו עושים מאמצים מיוחדים על מנת לייצר כמויות גדולות כאשר המשאיות מטעם רשתות המזון כבר עומדות ומחכות מחוץ למפעל לוופלים ולעוגיות שלנו. אנו גאים להיות בין היצרנים הראשונים והמובילים בתחום המזון שכבר ביום הראשון לאחר צאת חג הפסח ממלאים את מדפיהם במוצרים שנאפו לאחר הפסח. מדובר בעבודה קשה ומשותפת של המפעל, המפיצים ורשתות השיווק אשר עושות את מירב המאמצים על מנת לספק סחורה טרייה של ופלים ועוגיות של מן בתוך פחות מיממה. כמו תמיד, אנחנו שמחים לעשות את הכל על מנת להעניק ללקוחותינו חוויית טעם נהדרת באיכות וכשרות ללא פשרות."

כל מוצרי 'מן' הינם פרווה ועשויים ללא חומרים משמרים, ללא שומן טראנס ללא צבעי מאכל וללא כולסטרול.

בהשגחת הרב לנדא והרב שבח רוזנבלט שליט"א, להשיג ברשתות השיווק ובחנויות המובחרות

חול המועד מאחוריך ואת טובעת בערימות הכביסות?

תהיי רגועה, יש לך את וניש קליה!

חול המועד פסח מאחוריך, ואתו ערימת בגדים המאיימת לגלוש מסל הכביסה עם שלל כתמים מעוטרים בכל גווני הקשת. בתוכן גם בגדים שהוכתמו בכתמים קשים שהספיקו להתייבש במשך החג: כתמים מארבע כוסות של ליל הסדר, כתמי שומן מארוחות החג וכתמים נוספים שהצטברו במהלך הטיולים בחוץ.

אל דאגה, בעזרת נוסחת הקסם של וניש קליה תוכלי להסיר הכתמים הללו בקלות, במהירות וביעילות גם לאחר שהתייבשו 7 ימים.

מלאי את הכף הוורודה המצורפת לאריזת האבקה של וניש קליה, מהלי במעט מים, שפשפי את הכתם במשך 30 שניות והכניסי את הבגד למכונת הכביסה. האבקה האיכותית בעלת הנוסחה עוצמתית מפרקת גם את הכתמים שהתייבשו על הבגד במשך שבעה ימים ומביאה תוצאות מדהימות!

ניתן להשיג ברשתות השיווק ובחנויות המובחרות

קיץ בריא ונקי!

הטבות החודש לחברי תוכנית "מגיע לך יותר" של ישראכרט

בחודש הקרוב מציעים בישראכרט לחברי תוכנית "מגיע לך יותר" הטבות שוות במגוון תחומים ורשתות.

תוכלו לצאת לחופשה קצרה אחרי חג הפסח ברשת אצולת אירופה ותקבלו 150 ₪ הנחה בהזמנת חופשה ברשת בתי הנופש בספסופה, עמק האלה, שערי צפת ולוזית.

ישראכרט מגיע לך יותר!!

בלעדי לחברי התוכנית "מגיע לך יותר" - חודש ללא עלות למנוי לחבורת תריג.

לרוכשים בלמעלה מ-150 ₪ בחנות גולדיס בירושלים עוגת שמרים מנהטן במתנה.

בסניפי רשת מיש מש - מותג של מעצבת אופנה צנועה, הטבה מיוחדת למשלמים בכרטיס אשראי "מגיע לך יותר" מקבוצת ישראכרט, רוכשים ב-300 ₪ ומשלמים רק 250 ₪ , בנוסף ל-3.5 אחוז הנחה במעמד החיוב בכל קניה.

עלון ההטבות מופץ בימים אלו לחברי התכנית בצירוף להודעת החיוב החודשית.

מלבד זאת חברי תכנית "מגיע לך יותר" זכאים להנחות הנעות בין 3% ל5% במגוון חנויות ובתי עסק. הנחות אלו מוענקות באופן אוטומטי במעמד חיוב החשבון החודשי ואין צורך לבקשן מבית העסק. פירוט ההנחה מופיע על גבי הודעת החיוב החודשית הנשלחת מידי חודש לבית הלקוח או במייל לפי בחירתכם.

להצטרפות לתכנית מגיע לך יותר חייגו: 1-800-22-88-44

ההרשמה לסמינר תמורה ללימוד מקצועות ההייטק -בעיצומה

עשרות בוגרות "סמינר תמורה" מבית "מכללת עזריאלי" משולבות במקומות העבודה הנחשבים ביותר בעולם ההיי-טק בתנאי שכר הטובים ביותר במשק הישראלי.

בעידן פריחת ההי-טק, הנדסה ופיתוח תוכנה הוא המקצוע המבוקש, והמתגמל ביותר.

מהנדסי התוכנה חולשים על מגוון רחב של תחומים, החל משלבי התכנון של כל פרויקט דרך תהליכי הבנייה, התכנות והבדיקה של התוכנה ועד לשלב ההשקה והיציאה לשוק ואף לאחר מכן כחלק מהליווי, הבקרה והתחזוקה השוטפת.

בשנים האחרונות המגזר החרדי מובלג היטב בחברות ההייטק בישראל. בוגרות סמינר "תמורה" מבית "מכללת עזריאלי", היו ללא ספק החלוצות בתחום, הן הכניסו רף חדש בציבור החרדי בהשתלבות בעבודות בהייטק בלוול הגבוה ביותר.

במקומות עבודה רבים בענף, תנאי הכניסה ההכרחי הינו תואר ראשון. ובמקומות יוקרתיים הדרישה היא אף לתעודת מהנדס.

בוגרות תמורה מקבלות תעודת תואר ראשון מהנדס תוכנה- מה שפותח להן דלתות למקומות עבודה רבים ונחשקים.

תואר ראשון בהנדסה מטעם עזריאלי - המכללה להנדסה, מקנה לבוגרות גם עליונות בכך שהן מקבלות קידום משמעותי מהיר במקומות העבודה וגם קבלת תנאי שכר מהגבוהים בענף.

לרישום וקבלת פרטים ניתן להתקשר לטלפון 02-6588501.

אלפי פניות התקבלו במוקד המשותף של מאוחדת ומוקד ה.ר.ב. - מענה הלכתי רפואי

מאוחדת הייתה היחידה שהעמידה מענה הלכתי-רפואי 6 ימים רצופים, כאשר, הפניות נמשכו גם בימי חול המועד פסח, כאשר הרבנים נעזרים ברופאי מאוחדת בבואם לפסוק בנושאים המצריכים ליבון רפואי * הרב משה ברים, מנהל המגזר החרדי במאוחדת, הודה על שיתוף הפעולה עם מוקד ה.ר.ב. והודה לכל אחד מהרבנים שמסייעים להביא לציבור רחב את דבר ה', זו הלכה, בפרט בתקופה זו שרבו השאלות הנוגעות לענייני רפואה והלכה

עם סיום ימי חג הפסח, מסכמים במאוחדת ובמוקד ה.ר.ב. - מענה הלכתי רפואי בינלאומי, בסיפוק רב את הסיוע לאלפי השואלים שפנו למוקד שפעל בשיתוף מאוחדת והעניק מענה הלכתי-רפואי, בהם בשאלות מורכבות הנוגעות לרפואה והלכה בימי חג הפסח.

ימים לפני החג נערך כנס מיוחד ומקיף בהשתתפות הרבנים המשיבים ומנהלי מאוחדת בו פרש הגרמ"ש קליין את הנושאים העומדים על הפרק, פסק והנחה.

במוקד הטלפוני השיבו במהלך הימים שלפני החג, וכולל בימי חול המועד, הרבנים בראשות ובהכוונת הגאון האדיר רבי משה שאול קליין שליט"א: הגאון הרב יוסף ברוך הופנר, הגאון הרב חנוך קמינר, הגאון הרב ברוך וידסלבסקי, הגאון הרב יהודה ביילוש, הגאון הרב יוחנן ביננפלד, הגאון הרב משה ויזמן, הגאון הרב אפרים ניהויז, הגאון הרב שלמה פוזן, הגאון הרב מרדכי שלמה פרוינד, הגאון הרב יצחק שאול קיהן, הגאון הרב יצחק מאיר רושצקי, הגאון הרב יעקב איכלר, הגאון הרב אליהו דרייפוס, הגאון הרב פנחס שוב, הגאון הרב משה פנחס זנדר, הגאון הרב מרדכי קליין והגאון הרב יחזקאל דרברמדיקר.

השאלות התמקדו בכאלה שנחלשו מקורונה, לגבי היתר ויטמינים ותוספי מזון, מכירת תרופות, מזון לתינוקות, חולים וזקנים בשיעורי המצוות - מצה מרור וארבע כוסות, ניתוחים בריאטרים, חולי צליאק, מאושפזים וחולים - כשרות תרופות וטיפולים רפואיים שונים.

יצוין, כי מאוחדת הייתה היחידה שהעמידה מענה הלכתי-רפואי 6 ימים רצופים, כאשר, כאמור, הפניות נמשכו גם בימי חול המועד פסח, ובסך הכול התקבלו אלפי פניות מהשואלים, כאשר הרבנים נעזרים ברופאי מאוחדת בבואם לפסוק בנושאים המצריכים ליבון רפואי.

בנוסף לכך הופק עלון מהודר מלא בתוכן מחודש ומרתק בענייני הלכה ורפואה.

הרב משה ברים, מנהל המגזר החרדי במאוחדת, הודה על שיתוף הפעולה עם מוקד ה.ר.ב. והודה לכל אחד מהרבנים שמסייעים להביא לציבור רחב את דבר ה', זו הלכה, בפרט בתקופה זו שרבו השאלות הנוגעות לענייני רפואה והלכה.

יו"ר מוקד ה.ר.ב. מענה הלכתי רפואי בינלאומי הרב ישראל פינחס טירנואר ביקש להודות להנהלת מאוחדת ובמיוחד להרב משה ברים מנהל המגזר החרדי הארצי, על שיתוף הפעולה המוצלח, שבזכותו ניתן מענה מהיר, מדויק ומוסמך לאלפי הפונים מכל המגזרים ומכל הקופות, לאורך כל השנה במספר 02-5020202 ובמיוחד לפני הפסח והתעניות

המפתח לחלה מעולה

בכל בתי ישראל יאפו השבוע חלת מפתח כמנהג ישראל, חברת 'מעולה' מציעה סדרת קמחים איכותיים ומעולים לאפיית חלות בהשגחת בד"ץ העדה החרדית. סדרת הקמחים של 'מעולה' כוללת: קמח לבן 1 ק"ג, קמח לבן 1 ק"ג ללא צורך בניפוי, וכן קמחים מיוחדים: קמח מנופה מלא 80%, קמח מנופה מלא 100%, קמח מנופה כוסמין 80%, קמח מנופה כוסמין לבן וסולת 1 ק"ג. מדובר בקמחים איכותיים במיוחד שנותנים טעם ייחודי, נוחים לאפיה, והתוצאה מפתיעה.

מעולה

ב'מעולה' מציינים כי החברה אינה מתפשרת ומשקיעה באיכות החומרים ושהיא מייבאת. מוצרי 'מעולה' עוברים בקרת איכות מעמיקה, ובדיקת התאמה לצרכנים.

לקראת השבת הקרובה - הראשונה שלאחר הפסח מציעה חברת 'מעולה' מתכון לחלת מפתח ריחנית וטעימה.

רכיבים:

1 ק"ג קמח לבן מנופה 'מעולה'

1 כף מלח

2 כפות גדושות שמרים

3/4 כוס סוכר 'מעולה' (ניתן לשים כוס שלימה למתיקות נוספת)

1/2 כוס שמן 'מעולה'

3 כוסות מים פושרים

ביצה להפרשה

שומשום

אופן הכנת חלה בצורת מפתח:

☐ הכניסו לקערה את המלח.

☐ הוסיפו מעל המלח את הקמח ומעל הקמח את השמרים והסוכר.

☐ ערבבו את כל המוצרים היבשים יחד. (הקפידי שהמלח והשמרים לא יגעו)

☐ הוסיפו את המים ולושי לעיסה

☐ הוסיפו את השמן ולושי עד לקבלת בצק אחיד הנפרד מדפנות הקערה

☐ תנו לבצק לתפוח עד להכפלת הנפח

☐ מחממים את התנור לחום בינוני של 180מעלות

☐ קולעים 2/3 מהבצק לחלה ארוכה ומהדקים לצורת עיגול.

☐ את שאר הבצק קולעים לצמה ומחברים לעיגול.

☐ להשלמת המפתח מקפלים את קצה הצמה לצד ליצירת שיני מפתח.

☐ מעבירים בזהירות את החלה לתבנית מרופדת בנייר אפיה.

☐ מבריזים בביצה טרופה, מפזרים שומשום.

☐ אופים במשך 40 דק' או עד שהחלה תפוחה ואפויה היטב.

הלוח המוכר בציבור החרדי
200,000 עותקים
ברחבי הארץ

מזל וברכה
הלוח הארצי

כ"ה בניסן -כ"ו בניסן תשפ"א
07/04-08/04/2021

קו עיתונות
03-6162228

פרסמו חינם
* בכפוף לתקנון המתפרסם בעמ' 2

קול העיר בני ברק | השבוע בירושלים | השבוע בפתח תקוה | השבוע באלעד | השבוע בבית שמש | השבוע בחולון בת ים | השבוע ברחובות

דירות למכירה

אחיסמך

■ **באחיסמך, מבחר דירות 3-4-5 חדרים, ודירות גן, החל 1,300,000 ש"ח בלעדי תיווך ש. מאירוביץ 054-6506501** (15-15)

בני ברק

■ **בבעש"ט**, כ- 65 מ"ר, ק"ב, סוכה, 3 כ"א, 1,450,000 ש"ח בבלעדיות תיווך ישיר במרכז 052-7193105 (15-15)

■ **מוכר דירה!** נעשה את המקסימום למחיר הטוב ביותר ובזמן הקצר ביותר בס"ד, בלעדיות לחודש בלבד 052-7193105 תיווך ישיר במרכז (15-15)

■ **גרים** בבנין ישן? בואו לקבל הצעה לבנין חדש במסגרת עסקת קומבינציה, פינוי בינוי 052-5549475 (15-16)

■ **מעוניין** לקנות מגרש בב"ב, בעסקת מזומן או קומבינציה טלפון 052-5549475 (15-16)

■ **בבלעדיות!!!** מציאת השבוע!!! בגניחובסקי 3, קומה ד', ללא, מרפסת סוכה, אופציה ענקית, בנין איכותי, 1,550,000 ש"ח 058-7663012 תיווך (15-15)

■ **למהירי החלטה!!** מבחר דירות בבניה ברחוב הושע, בניין בוטיק, קבלן אמין, בבלעדיות אמפייר-סטייט נדל"ן 052-7181411 (15-15)

■ **בבלעדיות!** בבניה בשיכון ג', דירות 3/4 חד', ודירת גן, במיקום מעולה אמפייר-סטייט נדל"ן 052-7181411 (15-15)

■ **ברמבם-מימון**, 90 מ"ר + חצר, ק"ק, משופצת, 1,830,000 (אופציה ליחי"ד, ב- 2 טאבוים) תיווך הנדל"ן 050-4177419 (15-15)

■ **בכהנמן** דירות 3 חד', מ- 1,430,000, חזית לכהנמן, מ- 1,520,000, 4 חד', מ- 1,820,000, חזית, 4.5 חד', 1,850,000, תשלומים נוחים, תיווך הנדל"ן 050-4177419 (15-15)

■ **בברנובויים, קרקע, כ- 100 מ"ר, מחולקת ל- 2, משופצת חלקית, 1,695,000 נדל"ן הקריה 050-3000121** (15-15)

■ **ברח' טבריה, גדולה, כ- 120 מ"ר, חזית, ק"א, מרווחת, מרפסות בבלעדיות תיווך אשכנזי 03-5791770 חזקי 052-3882621** (15-16)

■ **בבניה** באזור העיריה, דירות 4 ח', 2,190,000, 5 ח', 2,600,000 גמיש ***בגמר בניה באזור מרכז בעלי המלאכה נותרו דירות אחרונות, 3 חדרים, 1,700,000 גמיש 054-8449423 תיווך B.D.A (15-15)

■ **א.כהנמן בבניה, דירות 3-4 חד', מפוארות, ק.אמין, החל מ- 1,470,000 "תיווך משגב לדיור" 052-5222690** (15-15)

■ **בבלו**, 90 מ"ר, ק"ב, חזית + אופציה גדולה (30 מ"ר), 1,850,000 054-8461455 (15-16)

■ **שוקל למכור את דירתך? לטיפול מסור חייג 054-6506501 תיווך ש. מאירוביץ הרב קוק 23 ב"ב** (15-04)

פנטהאוזים ודירות גן

■ **הזדמנות בלוחמים!! דירת גן 4 חד', 90 מ"ר + חצר 60 מ"ר + 2 יחידות דיור מ.כהן- נכסים 052-7684074** (15-15)

■ **בלעדי בחברון דירת גג, מחולקת, ק"ב, 2 מפלסים, כניסות נפרדות, כ- 75 מ"ר בכל מפלס + מ.שמש + סוכה, מפואר ומושקע, מתאים לטאבו משותף, 2,550,000 גמיש סלומון נכסים והשקעות 054-4290600** (15-15)

■ **בלעדי ברבי עקיבא/ דובק, דירת גג, 2 מפלסים, כ- 75 מ"ר בכל מפלס, 3 חדרים למטה + חדר למעלה + גג גדול, ק"ד + מעלית, 2,050,000 גמיש, מתאימה גם להשקעה סלומון נכסים והשקעות 054-4290600** (15-15)

דופלקסים

■ **בבעש"ט**, דופלקס 165 מ"ר, חזית, משופצת, נח לחלוקה/יחי"ד, חניה, 2,700,000 גמיש תיווך הנדל"ן 050-4177419 (15-15)

■ **בשיכון ה'** דופלקס בקומה א', מחולק ל- 4 חד' + 4 חד' + יחידה 2.5 + גג בטון "פנחס נכסים" 055-6789653 (15-15)

■ **בהזדמנות דופלקס בסוקולוב, 5 חד', ק"ג, כ- 100 מ"ר, חניה, 1,890,000 נדל"ן הקריה 050-3000121** (15-15)

■ **למבינים, בס.במברגר, דופלקס 6 חד', כ- 170 מ"ר בנוי, שמורה ומרווחת, מרפסת גדולה, נוף פתוח תיווך אשכנזי 03-5791770 חזקי 052-3882621** (15-16)

■ **בבלעדיות** בקרית הרצוג, גניחובסקי, 5.5 חד', דופלקס גג 140 מ"ר "מאגדים" - משה דסקל 050-5926021 (15-15)

■ **ברחוב ירושלים קרוב לבלז, 3 חדרים, 70 מ', קומה ג', אופציה על הגג (רעפים), אפשרות לחלוקה, חזית, 1,650,000 ש"ח תיווך ש. מאירוביץ הרב קוק 054-6506501 23** (15-15)

■ **בדבורה הנביאה/ חזון איש, דופלקס 240 מ', 4 כ"א, קומה 4 + מעלית + 2 חניות, אופציה להרחבה וחלוקה, 3,990,000 ש"ח בלעדי תיווך ש.מאירוביץ 054-6506501** (44-44)

■ **בלעדי ברחוב שטרסר, 3.5 חדרים, קומה ג' ואחרונה, חזית, גג בטון, אפשרות לבנית יחידות על הגג (עם חתימות שכנים) + חניה, לא בטאבו, 2,250,000 ש"ח תיווך ש.מאירוביץ הרב קוק 23 054-6506501** (01-01)

■ **באיזור קוטלר/דונלו, בטאבו משותף, גג ביטון 90 מ"ר, קומה 4, ללא מעלית, חזית, הסכמת שכנים, 3 כ"א, 950,000 ש"ח תיווך ש.מאירוביץ 054-6506501** (12-12)

■ **בלעדי!!! במנחם/ טבריה, דופלקס 5 חדרים + גג, חזית, קומה ג', ללא מעלית, כולל חניה, 2,330,000 ש"ח תיווך ש.מאירוביץ הרב קוק 23 054-6506501** (06-06)

■ **ברחוב אבטליון, דופלקס יוקרתי, עם מעלית, בקומה ד', 5 חדרים, ומעליה סלון ענק + חדר + גג גדול, הכל מפואר וברמה גבוהה, חניה צמודה + נוף + אוויר, 4,150,000 ש"ח תיווך ש.מאירוביץ הרב קוק 23 054-6506501 03-5797756** (51-51)

+5 חדרים

■ **בהשלשה**, 140 מ"ר, ק"א, משופצת, 5.5 חד', סוכה, ענקית, חניה, 2,700,000 גמיש תיווך הנדל"ן 050-4177419 (15-15)

■ **בבלעדיות** מציאה מטורפת!!! במנחם בגין 5 חדרים, קומת קרקע, ממ"ד, 1,500,000 "פנחס נכסים" 055-6789653 (15-15)

■ **בגינות דוד 5 חד', 110 מ"ר, ק"ו, נוף מהמם, מ.במשרד, 2,750,000 נדל"ן הקריה 050-3000121** (15-15)

■ **באזור הרצוג**, 5 חדרים, גדולה ויפה, 2,550,000 גמיש, דירת נכה 100 מטר + 70 מטר חצר, 2,200,000 תיווך B.D.A 054-8449423 (15-15)

■ **בגינות דוד 5 חד', 110 מ"ר, ק"ו, נוף מהמם, מ.במשרד, 2,750,000 נדל"ן הקריה 050-3000121** (15-15)

■ **באזור גבעת סוקולוב**, 5.5 חדרים, 140 מ' + יחידת דיור כ- 25 מ', מושכרת ב- 2,500, משופצת כחדשה, חזית, 2,850,000 גמיש תיווך B.D.A 054-8449423 (15-15)

■ **באזור גבעת סוקולוב**, 5.5 חדרים, 140 מ' + יחידת דיור כ- 25 מ', מושכרת ב- 2,500, משופצת כחדשה, חזית, 2,850,000 גמיש תיווך B.D.A 054-8449423 (15-15)

■ **באיזור חזו"א**, 4 חד', ק"ב, חזית, 3 כ"א, שמור, 150 מ"ר (40 מ"ר מעטפת), 2,670,000 ש"ח נדלניסט 050-6589497 (15-15)

■ **בויזניץ** 4.5 חד', 130 מ"ר, חזית, שמורה, יח"ה, סוכה, 2,480,000 ש"ח נדלניסט 050-6589497 (15-15)

■ **דירת 5 חדרים**, מחולקת לדירת 3 חדרים, כולל יחידת הורים + סוכה + יחידת 2 חדרים, מושכרת, 90 מטר, קומה ראשונה, אזור העירייה, מושקעת ברמה גבוהה, אזור מעולה, נגיש לתחבורה ציבורית, להיכנס ולגור!!! 2,200,000 052-7137706 (15-15)

■ **בלעדי!** באזור העיריה, פונה לשדרה, 5 חד', 180 מ"ר, מפלס אחד, 2 דירות בטאבו, ק"א, חזית, מפוארת, חדשה, מושקעת ברמה גבוהה ביותר + 2 חניות + א. להוסיף דירה בק"ק, 4,500,000 ש"ח א. פנחסי 03-5799308 (15-15)

■ **בהשלשה**, 140 מ"ר, ק"א, משופצת, 5.5 חד', סוכה, ענקית, חניה, 2,700,000 גמיש תיווך הנדל"ן 050-4177419 (15-15)

■ **בבלעדיות** מציאה מטורפת!!! במנחם בגין 5 חדרים, קומת קרקע, ממ"ד, 1,500,000 "פנחס נכסים" 055-6789653 (15-15)

■ **בגינות דוד 5 חד', 110 מ"ר, ק"ו, נוף מהמם, מ.במשרד, 2,750,000 נדל"ן הקריה 050-3000121** (15-15)

■ **ירד המחיר, בטבריה, באזור עמי דופלקס עם 2 כניסות (לא גג) בבניין ק"א סלון ומטבח ופ"א (50 מ"ר) ומעליה ק"ב 4 ח.שינה, אמבטיה ומרפסות (85 מ"ר), מסודרת 3 כ"א + חניה צמודה. 2,625,000 בלעדי ש. מאירוביץ הרב קוק 23 ב"ב 03-5797756 050-5308742** (27-27)

■ **בעמק יזרעל**, 5 חד' + 2 מרפסות, 120 מ"ר + אופ' לבניה, ק"ב + מעלית, 2,000,000 ש"ח 054-3761406 (711-16)

■ **באיזור קוטלר/דונלו, בטאבו משותף, 4 חדרים חדשה, 3 כ"א, קומה 4, ללא מעלית, חזית, 1,450,000 תיווך ש. מאירוביץ הרב קוק 23 054-6506501** (12-12)

4-4.5 חדרים

■ **ברמבם** 4 חד', בנין חדש, מושקעת במיוחד, 90 מ"ר, 2,075,000 תיווך הנדל"ן 050-4177419 (15-15)

■ **ברבי אליעזר**, כ- 4 חד', 90 מ"ר + 2 יחי"ד ומשרד, ק"ב, משופצת כליל, 2,695,000 גמיש תיווך הנדל"ן 050-4177419 (15-15)

■ **בקובלסקי 4 חד', כ- 100 מ"ר, ק"א, א.גדולה, 1,670,000 גמיש נדל"ן הקריה 050-3000121** (15-15)

■ **בבנימין אברהם 4 חד', כ- 80 מ"ר + סוכה, ק"א, חזית, משופצת, 1,495,000 נדל"ן הקריה 050-3000121** (15-15)

■ **בשפת אמת, 4 חד', מרווחת ומשופצת, מעלית, מרפסת סוכה + חנות מושכרת, כ- 65 מ"ר + מחסן בבלעדיות בתיווך אשכנזי 03-5791770 חזקי 052-3882621** (16-16)

■ **באזור שיכון ג'**, נותרו דירות אחרונות בבניה, 4, 2,200,000, 5 חדרים, 2,700,000, כולל חניה 054-8449423 תיווך B.D.A (15-15)

■ **ברחוב הושע 4 חדרים, 90 מ"ר, קומה 1, 3 כ"א, משופצת חלקי, 1,900,000 ש"ח תיווך ש. מאירוביץ הרב קוק 054-6506501 23** (15-15)

■ **ברחוב מנחם 4 חדרים, 90 מ"ר, משופצים מהיסוד, קומה א', חזית, חניה, 2,050,000 ש"ח תיווך ש.מאירוביץ 054-6506501** (15-15)

■ **בלעדי!** באזור סוקולוב אבן גבירול, 4 חד', 95 מ"ר + אופציה 40 מ"ר, כולל היתרים, ק"ב, משופצת, 2,090,000 ש"ח גמיש א. פנחסי 03-5799308 (15-15)

■ **בהשלשה**, 140 מ"ר, ק"א, משופצת, 5.5 חד', סוכה, ענקית, חניה, 2,700,000 גמיש תיווך הנדל"ן 050-4177419 (15-15)

■ **בבלעדיות** מציאה מטורפת!!! במנחם בגין 5 חדרים, קומת קרקע, ממ"ד, 1,500,000 "פנחס נכסים" 055-6789653 (15-15)

■ **בגינות דוד 5 חד', 110 מ"ר, ק"ו, נוף מהמם, מ.במשרד, 2,750,000 נדל"ן הקריה 050-3000121** (15-15)

■ **באזור הרצוג**, 5 חדרים, גדולה ויפה, 2,550,000 גמיש, דירת נכה 100 מטר + 70 מטר חצר, 2,200,000 תיווך B.D.A 054-8449423 (15-15)

■ **באזור גבעת סוקולוב**, 5.5 חדרים, 140 מ' + יחידת דיור כ- 25 מ', מושכרת ב- 2,500, משופצת כחדשה, חזית, 2,850,000 גמיש תיווך B.D.A 054-8449423 (15-15)

■ **באזור גבעת סוקולוב**, 5.5 חדרים, 140 מ' + יחידת דיור כ- 25 מ', מושכרת ב- 2,500, משופצת כחדשה, חזית, 2,850,000 גמיש תיווך B.D.A 054-8449423 (15-15)

■ **באיזור חזו"א**, 4 חד', ק"ב, חזית, 3 כ"א, שמור, 150 מ"ר (40 מ"ר מעטפת), 2,670,000 ש"ח נדלניסט 050-6589497 (15-15)

■ **בויזניץ** 4.5 חד', 130 מ"ר, חזית, שמורה, יח"ה, סוכה, 2,480,000 ש"ח נדלניסט 050-6589497 (15-15)

■ **דירת 5 חדרים**, מחולקת לדירת 3 חדרים, כולל יחידת הורים + סוכה + יחידת 2 חדרים, מושכרת, 90 מטר, קומה ראשונה, אזור העירייה, מושקעת ברמה גבוהה, אזור מעולה, נגיש לתחבורה ציבורית, להיכנס ולגור!!! 2,200,000 052-7137706 (15-15)

■ **בלעדי!** באזור העיריה, פונה לשדרה, 5 חד', 180 מ"ר, מפלס אחד, 2 דירות בטאבו, ק"א, חזית, מפוארת, חדשה, מושקעת ברמה גבוהה ביותר + 2 חניות + א. להוסיף דירה בק"ק, 4,500,000 ש"ח א. פנחסי 03-5799308 (15-15)

■ **שוקל למכור את דירתך? לטיפול מסור חייג 054-6506501 תיווך ש. מאירוביץ הרב קוק 23 ב"ב** (05-05)

■ **בלעדי!** בשיכון ג', 50 מ"ר, ק"ו, משופצת + 60 מ"ר שלו, 1,450,000 ש"ח נדלניסט 050-6589497 (15-15)

■ **באיזור העירייה**, 50 מ"ר, ק"ג, משופצת + 50 מ"ר, אישורים לגג רעפים, 1,375,000 ש"ח נדלניסט 050-6589497 (15-15)

■ **בשיכון ה'** 4 חד', 75 מ"ר, ק"ג, עורף פתוח, גג בטון, משופצת מהיסוד, 1,560,000 ש"ח נדלניסט 050-6589497 (15-15)

■ **בלעדי באהרון דב, בבנין חדש, 4 חדרים, מושקעת ומעוצבת ברמה גבוהה, ק"ב + מעלית (מושכרת ב- 6,500 ש"ח), מתאימה גם להשקעה, 2,150,000 גמיש סלומון נכסים והשקעות 054-4290600** (15-15)

■ **א.צייטלין כ- 4 חד', כ- 80 מ"ר, מעלית, א.להרחבה 60, מ.חלקית, חניה, 1,750,000 "תיווך משגב לדיור" 052-5222690** (15-15)

■ **א.שרת 4 חד', ק"א, כ- 85 מ"ר, מ.מהיסוד, 1,830,000 "תיווך משגב לדיור" 052-5222690** (15-15)

■ **א.אבוחצירא 4 חד', ק"א, כ- 72 מ"ר, א.בצד 30 מ"ר, שמורה, 1,310,000 "תיווך משגב לדיור" 052-5222690** (15-15)

■ **א.השניים 4 חד', קומה ג', 90 מ"ר, מ.מהיסוד + א.בג. בטון, 1,650,000 בלעדי "משגב לדיור" 052-5222690** (15-15)

■ **א.הרצל 4 חד', 80 מ"ר, ק"א, מעלית, מ.סוכה, ח.בטאבו, 1,430,000 "תיווך משגב לדיור" 052-5222690** (15-15)

■ **בלעדי!** בוינרב כ- 4 חד', 90 מ"ר, קו"ב + מעלית + אופציה הרחבה "מאגדים" - משה דסקל 050-5926021 (15-15)

■ **בלעדי!** באזור הראשונים 4 חד', 90 מ"ר, ק"ד + מעלית + מחסן בק"ק + יחידה בק"א, 40 מ"ר, מושכרת ב- 3,500 ש"ח, 2,600,000 ש"ח גמיש א. פנחסי 03-5799308 (15-15)

■ **בגינות דוד, 4 חדרים מרווחים, יפים, 100 מ"ר + 18 מ"ר מרפסת, קומה 4, חזית לגינה, 2,350,000 ש"ח בלעדי תיווך ש.מאירוביץ הרב קוק 23 054-6506501 03-5797756** (10-10)

■ **ברדק ברמת גן, באזור הרב קוק השקט בב"ב, 4 חד' חדשה ומשופצת ק"ג עם חניה. 2,250,000 ש"ח בלעדי ש. מאירוביץ 050-5308742 054-6506501** (46-48)

■ **בשיכון ה' 4 חדרים בטאבו משותף, קומה א', חזית, 1,300,000 ש"ח בלעדי תיווך ש.מאירוביץ הרב קוק 23 054-6506501 03-5797756** (05-05)

■ **באימרי ברוך, 90 מ"ר, חזית, קומה ג' (לא אחרונה) + מעלית, 2,100,000 ש"ח תיווך ש. מאירוביץ הרב קוק 23 054-6506501** (08-08)

■ **ברחוב רב אשי, 80 מ"ר, ק"ק + אופציה להרחבה ענקית + חצר, חזית, 1,800,000 ש"ח בלעדי תיווך ש. מאירוביץ הרב קוק 23 054-6506501** (08-08)

■ **באהרונסן, 4 חד', 90 מ"ר, ק"ב, משופצים ברמה גבוהה + אופציה, 1,850,000 ש"ח. בלעדי ש.מאירוביץ, הרב קוק 23 ב"ב, 050-5308742 03-5797756** (49-49)

3-3.5 חדרים

■ **ברמבם** 3 חד', ק"ק, משופצת כליל, 65 מ"ר, חזית, 1,400,000, חלוקה יפה תיווך הנדל"ן 050-4177419 (15-15)

■ **בפרדס כץ** בבניה 3 חד', 75 מטר "פנחס נכסים" 055-6789653 (15-15)

■ **במנחם בגין** 3 חד', קומה 3, משופצת, חדשה, אופציה בצד ובגג "פנחס נכסים" 055-6789653 (15-15)

■ **בזבוטינסקי 3 חד', כ- 65 מ"ר, ק"ג, ג.בטון, מושכרת 4,400, 1,220,000 נדל"ן הקריה 050-3000121** (15-15)

■ **בהזדמנות!!! במנחם בגין 3.5 חד', כ- 95 מ"ר, ק"ב, ג.בטון, 1,650,000, גמיש נדל"ן הקריה 050-3000121** (15-15)

■ **במנחם בגין 3 חד', ק"ג, ג.בטון, משופצת, מאוררת מאוד, 1,400,000 נדל"ן הקריה 050-3000121** (15-15)

■ **ברח' חברון, 3.5 חד' + יח"ד 30 מ"ר, משופצת ברמה גבוהה! תיווך אשכנזי 03-5791770 חזקי 052-3882621** (15-16)

■ **בקרית הרצוג! 3 חד', 92 מ"ר, ק"ב, הרחבה ענקית קיימת, טאבו! רק 1,475,000 ש"ח "אביחי - מתווכים" 03-5701010** (15-15)

■ **מציאה!!!** בשיכון ג', 50 מ"ר, ק"ו, משופצת + 60 מ"ר שלו, 1,450,000 ש"ח נדלניסט 050-6589497 (15-15)

■ **באיזור העירייה**, 50 מ"ר, ק"ג, משופצת + 50 מ"ר, אישורים לגג רעפים, 1,375,000 ש"ח נדלניסט 050-6589497 (15-15)

■ **בשיכון ה'** 4 חד', 75 מ"ר, ק"ג, עורף פתוח, גג בטון, משופצת מהיסוד, 1,560,000 ש"ח נדלניסט 050-6589497 (15-15)

■ **בלעדי באהרון דב, בבנין חדש, 4 חדרים, מושקעת ומעוצבת ברמה גבוהה, ק"ב + מעלית (מושכרת ב- 6,500 ש"ח), מתאימה גם להשקעה, 2,150,000 גמיש סלומון נכסים והשקעות 054-4290600** (15-15)

■ **א.צייטלין כ- 4 חד', כ- 80 מ"ר, מעלית, א.להרחבה 60, מ.חלקית, חניה, 1,750,000 "תיווך משגב לדיור" 052-5222690** (15-15)

■ **א.שרת 4 חד', ק"א, כ- 85 מ"ר, מ.מהיסוד, 1,830,000 "תיווך משגב לדיור" 052-5222690** (15-15)

■ **א.אבוחצירא 4 חד', ק"א, כ- 72 מ"ר, א.בצד 30 מ"ר, שמורה, 1,310,000 "תיווך משגב לדיור" 052-5222690** (15-15)

■ **א.השניים 4 חד', קומה ג', 90 מ"ר, מ.מהיסוד + א.בג. בטון, 1,650,000 בלעדי "משגב לדיור" 052-5222690** (15-15)

■ **א.הרצל 4 חד', 80 מ"ר, ק"א, מעלית, מ.סוכה, ח.בטאבו, 1,430,000 "תיווך משגב לדיור" 052-5222690** (15-15)

■ **בלעדי!** בוינרב כ- 4 חד', 90 מ"ר, קו"ב + מעלית + אופציה הרחבה "מאגדים" - משה דסקל 050-5926021 (15-15)

■ **בלעדי!** באזור הראשונים 4 חד', 90 מ"ר, ק"ד + מעלית + מחסן בק"ק + יחידה בק"א, 40 מ"ר, מושכרת ב- 3,500 ש"ח, 2,600,000 ש"ח גמיש א. פנחסי 03-5799308 (15-15)

■ **בגינות דוד, 3 חדרים גדולים + אופציה לסגירת מרפסת לחדר רביעי, קומה 4, כניסה באדר, ענקית, 110 מ"ר, מציאה, 2,000,000 ש"ח תיווך ש.מאירוביץ 054-6506501 03-5797756** (10-10)

■ **בלעדי ברחוב סוקולוב באיזור אבן שפרוט, דירת 3 חדרים, קומת קרקע + יחידה משופצת להשכרה, 1,800,000 ש"ח תיווך ש.מאירוביץ הרב קוק 23 03-5797756 054-6506501** (10-10)

■ **א.המכבים 3 חד', ק"ג, כ- 60 מ"ר, מ.מהיסוד, א.להרחבה 40 בצד, 104 בג.בטון, 1,400,000 "תיווך משגב לדיור" 052-5222690** (15-15)

■ **א.סוקולוב 3 חד', כ- 68 מ"ר, קומה ב', שמורה, א.לסוכה, 1,360,000 בלעדי "משגב לדיור" 052-5222690** (15-15)

■ **בלעדי** בשיכון ה' 3 ח' + דירת חדר, לא משופצת, 1,600,000 תיווך אלטרנטיב 054-5500263 (15-15)

■ **בלעדי** בפ"כ במתחדרים 3 ח' + סוכה גדולה + חנייה מקורה + מעלית, 1,380,000 תיווך אלטרנטיב 054-5500263 (15-15)

■ **הזדמנות בסוקולוב!! 3 חד', ק"ה, משופצת, נוף, חניה מ.כהן- נכסים 052-7684074** (15-15)

■ **בבן זכאי 2.5 חדרים, קומה א', חזית + אופציה להרחבה, 1,500,000 ש"ח גמיש בלעדי תיווך ש.מאירוביץ 054-6506501** (15-15)

■ **בלעדי!** בסוקולוב 3.5 חד', 75 מ"ר, ק"ב, חזית, משופצת + סוכה, גדולה, בניין מטופח, 1,690,000 ש"ח א. פנחסי 03-5799308 (15-15)

■ **בלעדי!** בהזדמנות ברח' הרצוג בבניין חדיש, 3 חד', 80 מ"ר, ק"ב + מעלית + מ. שמש, מצב מעולה, חזית, אפשרות לחניה, 1,660,000 ש"ח א. פנחסי 03-5799308 (15-15)

■ **בלעדי!** בסוקולוב מרכז 3 חד' + מרפסות ענקיות, 100 מ"ר, קומה א', חזית, א. להרחבה א. פנחסי 03-5799308 (15-15)

■ **בלעדי!** בשיכון ג' 3.5 חד', 85 מ"ר, ק"2.5 אחרונה + היתרים בצד 25 מ"ר ובגג, חזית, 2,100,000 ש"ח גמיש א. פנחסי 03-5799308 (15-15)

■ **באהרון דב, 3 חד', ק"ג, חזית, משופצת ברמה גבוהה תיווך אשכנזי 03-5791770 חזקי 052-3882621** (15-16)

■ **באזור הנביאים** 3 חדרים, 83 מטר + מרפסת, חזית, 1,780,000 גמיש ***3.5 ח', משופצת כחדשה, חזית, 1,950,000 גמיש 054-8449423 תיווך B.D.A (15-15)

■ **בזכרון מאיר** בדמי מפתח, 3 חד', 70 מ"ר, ק"א, חזית, שמורה, 1,050,000 ש"ח נדלניסט 050-6589497 (15-15)

■ **מתוכננת** למבוגרים, במרכז העיר, 60 מ"ר, ק"ק, משופצת, יח"ה, סלון ענק, 1,470,000 ש"ח נדלניסט 050-6589497 (15-15)

■ **באיזור העירייה** 3 חד', 50 מ"ר + 12 מ"ר אופ', ק"ק, מחולקת ל- 2 יח"ד, מניבה 4,200 ש"ח, 1,310,000 ש"ח נדלניסט 050-6589497 (15-15)

■ **א.שמואל הנביא 3 חד', ק"ד, כ- 79 מ"ר, היתרים, ג.רעפים (לקונה 1), לשיפוץ, 1,450,000 "תיווך משגב לדיור" 052-5222690** (15-15)

10 מילים ◄ 1,000,000 קוראים
מזל וברכה
03-6162228

■ **בבלעדיות, בעמי, 100 מ"ר, 3.5 חד', ק"ב, משופצת, יח' הורים, מעלית, חניה כפולה, תיווך- 054-3970200** (15-15)

■ **חדשה בשוק**, בנורדאו, 3 חדרים, כחדשה, ק"ב, משופצת ברמה גבוהה, גדולה ויפה + מרפסת, 1,500,000, 1,500 ש"ח בבלעדיות תיווך ישיר במרכז 052-7193105 (15-15)

■ **מציאה!** במנחם בגין 3 חדרים, משופצת ויפה, סלון גדול + חצר מרוצפת, 1,350,000 ש"ח בבלעדיות תיווך ישיר במרכז 052-7193105 (15-15)

■ **בחר"פ** 3.5 חדרים גדולה + מרפסות, כ- 100 מ"ר, ק"א, 3 כ"א, חזית, מיידי תיווך 050-4122744 (15-15)

■ **בחר"פ** 3 חדרים, משופצת, 70 מ"ר, ק"ב, 2 כ"א, שווה לתאם! תיווך 050-4122744 (15-15)

■ **בז'בוטינסקי! 3 חד', ק"א, רק 1,450,000 ש"ח "אביחי מתווכים" 03-5701010** (15-15)

■ **בהרב קוק באזור אליעזר, 3.5 חד', ק- 1.5, חזית, 1,530,000 בלעדי תיווך ש. מאירוביץ הרב קוק 23 050-5308742 054-6506501** (29-28)

■ **ברחוב קלישר בטאבו משותף, 3 חדרים, 80 מ"ר, קומה א', חזית, משופץ, 1,300,000 ש"ח תיווך ש.מאירוביץ הרב קוק 23 054-6506501 03-5797756** (05-05)

■ **מציאה בבלוי בטאבו משותף, 3 חדרים, 65 מ"ר, ק"ק מוגבהת, משופצים מהיסוד, ללא אפשרות למשכנתא, 1,250,000 ש"ח בלעדי תיווך ש.מאירוביץ הרב קוק 23 054-6506501** (48-49)

■ **ברחוב ירושלים/ חברון, 3 חדרים, קומה ג' ואחרונה, גג רעפים + היתר לבניה על הגג ובצד, 1,580,000 ש"ח גמיש תיווך ש.מאירוביץ הרב קוק 23 054-6506501 03-5797756** (09-09)

■ **בלעדי ברחוב סוקולוב באיזור אבן שפרוט, דירת 3 חדרים, קומת קרקע + יחידה משופצת להשכרה, 1,800,000 ש"ח תיווך ש.מאירוביץ הרב קוק 23 03-5797756 054-6506501** (10-10)

■ **בבלוי/שטרסר 3 חדרים + חדר עבודה/ לימוד, ק"ק עם חצר צמודה לדירה (לא בטאבו), 1,800,000 ש"ח תיווך ש. מאירוביץ הרב קוק 23 054-6506501 050-5308742** (26-26)

■ **שוקל למכור את דירתך? לטיפול מסור חייג 054-6506501 תיווך ש. מאירוביץ הרב קוק 23 ב"ב** (05-05)

■ **באברבנאל בטאבו משותף, 3 חד', ק"ג ללא מעלית, משופצת מהיסוד, חזית, + אופ' למשכנתא, 1,030,000 ש"ח בלעדי ש. מאירוביץ 054-6506501** (48-48)

2-2.5 חדרים

■ **בחיד"א**, 2.5 חד', 55 מ"ר, ק"ב, חתימות שכנים (רעפים ולבצד), 1,450,000 גמיש תיווך הנדל"ן 050-4177419 (15-15)

■ **בבלעדיות** באוסישקין 2.5 חד', אופציה בצד ובגג, קומה 2.5, 1,370,000 "פנחס נכסים" 055-6789653 (15-15)

■ **מציאה** שלא תחזור!!! בבלעדיות בטרומפלדור 2.5 חד', קומה 3, חתימות שכנים בגג בטון "פנחס נכסים" 055-6789653 (15-15)

■ **מציאה!!!** בבר אילן 2.5 חד', 50 מטר, קומת קרקע + חצר 40 מטר "פנחס נכסים" 055-6789653 (15-15)

■ **בבנימין אברהם 2 חד', והול, כ- 55 מ"ר, ק"ב ואחרונה, 1,250,000 גמיש נדל"ן הקריה 050-3000121** (15-15)

■ **בטרומפלדור 2.5 חד', 50 מ"ר, ק"ג ואחרונה, חתימות שכנים, 1,260,000 נדל"ן הקריה 050-3000121** (15-15)

■ **בזבוטינסקי 2 חד', 40 מ"ר, ק"ב, עורפית, מ.מהיסוד, היתרים!!! 1,130,000 נדל"ן הקריה 050-3000121** (15-15)

■ **א.נורדאו 2 חד', ק"ג, כ- 48 מ"ר, יציקה 23 מ"ר, א.בג.בטון (ש.בנו כ- 143 מ"ר), 1,210,000 "תיווך משגב לדיור" 052-5222690** (15-15)

■ **בבלעדיות** בבגאו 2.5 חד', כ- 70 מ"ר, קומת קרקע, מיידי "מאגדים" - משה דסקל 050-5926021 (15-15)

■ **בלעדי** 2 ח' בברוט (חדרי), כ- 40 מטר, קומה ג' + גג בטון + רשיון בנייה, 1,200,000 תיווך אלטרנטיב 054-5500263 (15-15)

■ **בלעדי!** ביהודה הנשיא 2.5 חד' + מרפסות, 50 מ"ר, ק"א, משופצת חלקית, א. להרחבה גדולה, 1,420,000 ש"ח א. פנחסי 03-5799308 (15-15)

1-1.5 חדרים

■ **עיסקת מזמן!! מרכז ב"ב, דירת חדר וחצי, 23 מ"ר, משופצת, א.לסוכה, ב- 480 אלף 052-5222690** (15-15)

גבעת שמואל

■ **בשכ' בית וקנטרי, 5 חד' ענקית, 135 מ"ר, קומה גבוהה, נוף עוצר נשימה, כולל סוכה, 2 חניות ומחסן 2,900,000 ש"ח בלעדי תיווך ש. מאירוביץ הרב קוק 23 בני ברק 054-6506501** (46-46)

פנטהאוזים ודירות גן

■ **בבלעדיות** ברמת הדר, במפלס אחד, 250 מ"ר, 5 חד' + מ.שמש 55 מ"ר, בניין בן שלוש בבלעדיות "מאגדים" - משה דסקל 050-5926021 (15-15)

ירושלים

קוטגים

■ **רמות ג':** קוטג' 7.5 חד' גדולים (148 מ"ר) + גינה 45 מ"ר, אור, כיוונים, ניתן לחלקן, 3,100,000 ש"ח תיווך הכובכים: 02-5713375 (15-15)

■ **רמות א':** קוטג' 7 חד' (163 מ"ר נטו) + גינות 150 מ"ר, כ"פ, נוף, סלון ענק, הכל במפלס 1! 4,190,000 ש"ח תיווך הכובכים: 02-5713375 (15-15)

+5 חדרים

■ **רמות ב':** 5 חד' (109 מ"ר נטו) + סוכה (5 מ"ר) + מחסן (4 מ"ר), ק"א, נוף, שמורה, מציאה! 2,150,000 ש"ח! תיווך הכובכים: 02-5713375 (15-15)

■ **רמות ג':** 5 חד' (100 מ"ר), שמורה + סוכה (8 מ"ר) + מחסן (10 מ"ר), גישה נוחה, ק"א, 2,290,000 ש"ח תיווך הכובכים: 02-5713375 (15-15)

■ **רמות א':** 6 חד' (152 מ"ר) + חצר 60 מ"ר, ק"א, פינתי, נוף, כיוונים, סלון גדול, 3,190,000 ש"ח תיווך הכובכים: 02-5713375 (15-15)

4-4.5 חדרים

■ **רמות א':** 4 חד' (72 מ"ר נטו) + מרפסת (12 מ"ר) + מחסן (4.5) + ת.ב.ע 24 מ"ר, נוף, ק"ג, מציאה! 1,760,000 ש"ח! תיווך הכובכים: 02-5713375 (15-15)

■ **רמות ב':** 4 חד' (84 מ"ר נטו) + סוכה (13 מ"ר) + ת.ב.ע 40 מ"ר, ק"א, חניה פרטית, סלון גדול, 2,090,000 ש"ח! תיווך הכובכים: 02-5713375 (15-15)

■ **רמות ב':** 4.5 חד' (87 מ"ר נטו) + מחסן (7 מ"ר) + חניה (8 מ"ר), מקום מרכזי! 2,130,000 ש"ח! תיווך הכובכים: 02-5713375 (15-15)

פתח תקווה

+5 חדרים

■ **"אינפיניטי עוצמה"**, בטולדנו, 5 חד', 110 מ"ר, קומה 1, מעלית, חניה, משופצת ומעוצבת ברמה גבוהה שירי שטרסבורג 050-8087624 (15-15)

■ **בלעדיות בשפירא!!! 6 חד', ק"א, משופצת מהיסוד, יחידת הורים, תמ"א 38 מ.כהן-נכסים 052-7684074** (15-15)

4-4.5 חדרים

■ **"אינפיניטי עוצמה"**, ביום שיש הקרוב 9/4/21, יתקיים בית פתוח, יום ללא עמלת תיווך, בין השעות 11:30-13:30, בא.ד.גורדון 3, דירת 4 חד', קומה 3, משופצת מהיסוד, מעלית, חניה שירי שטרסבורג 050-8087624 (15-15)

■ **"אינפיניטי עוצמה"**, במשה הס, דירת 4 חד', 80 מ"ר, קומה 4, ללא, חנייה משותפת, משופצת, תשואה גבוהה! שירי שטרסבורג 050-8087624 (15-15)

3-3.5 חדרים

■ **"אינפיניטי עוצמה"**, בפינס דירת 3.5 חד', 85 מ"ר, קומה 1, חניה משותפת, משופצת שירי שטרסבורג 050-8087624 (15-15)

צפת

4-4.5 חדרים

■ **מציאה!** דירת 4 חד', כ- 85 מ"ר, במצב מעולה, מטבח ומקלחת משופצים, כולל מיזוג, בבניין חדש, מעולה להשקעה ו/או מגורים, 725,000 ש"ח שניר נכסים 052-2888181 (15-15)

קריית אתא

■ **בק.אתא, ק"א, מרכז העיר, מחולקת ומשופצת (פינוי בינוי), שכירות 4,000, נטו מחיר: 750,000 ש"ח "ארגמן אקספרס" חיים- 050-4105845** (15-15)

■ **בק.אתא, ק"ג, מחולקת, משופצת, שכירות 3,800 נטו, איזור מתפתח, מחיר: 670,000 ש"ח "ארגמן אקספרס" חיים- 050-4105845** (15-15)

■ **בק.אתא באיזור החדרי, ק"ב, כ- 95 מ"ר, שמורה מאוד, מחיר: 800,000 ש"ח "ארגמן אקספרס" חיים- 050-4105845** (15-15)

4-4.5 חדרים

■ **בק.אתא להשקעה/ חלוקה, 4 חד', ק"ב, שמורה, צפי שכירות: 4,200, מחיר: 575,000 ש"ח "ארגמן אקספרס" חיים- 050-4105845** (15-15)

קריית גת

פנטהאוזים ודירות גן

■ **בגינות דוד פנטהאוז 6 חד', 200 מ"ר, ק"ד, מעלית, 3 כ"א, 1,880,000 נדל"ן הקריה 050-3000121** (15-15)

דירות להשכרה

בני ברק

+5 חדרים

■ **בלעדי!** באזור יהושוע 5.5 חד' ענקית, 190 מ"ר, ק"ג, 4 חד', כ"א, משופצת, 7,500 ש"ח א. פנחסי 03-5799308 (15-15)

■ **מיוחד, בלב העיר, באיזור יהושע/שדל, 5 חדרים ענקיים, 200 מ"ר, משופצים, קומה ג', ללא מעלית, 7,500 ש"ח בלעדי תיווך ש. מאירוביץ 050-5308742 054-6506501** (15-15)

4-4.5 חדרים

■ **מציאה! באוסשקין! 4 חד', ק"א, חזית, 107 מ"ר! רק 3,900 ש"ח, הקודם זוכה! "אביחי - מתווכים" 03-5701010** (15-15)

■ **בקרית הרצוג! 4 חד', חדשה מהניילון! כניסה ביוני! 4,500 ש"ח "אביחי - מתווכים" 03-5701010** (15-15)

■ **בקרית הרצוג, מבחר דירות 4 חד', 80 מ"ר, החל מ- 4,500 ש"ח נדל"ן הקריה 050-3000121** (15-15)

■ **בלעדי בחרלפ כ- 4 חדרים, 100 מ"ר, שמורה, קומה ב', חזית + חניה, כניסה מיידית, 4,000 ש"ח סלומון נכסים והשקעות 054-4290600** (15-15)

■ **בלעדיות** ברח' יעל שיכון ג, 4 חד' + חצר גדולה מאגדים נדל"ן - משה דסקל 050-5926021 (15-15)

■ **בלעדי** באבני נזר 4 ח', קומה ג' + מעלית, 100 מטר + חנייה, מפוארת, 5,400 ש"ח תיווך אלטרנטיב 054-5500263 (15-15)

■ **שדרות רמז**, 4 חד', 2 מרפסות, קרקע, 5,800, מיידי, תיווך 054-6687466 (13-17)

3-3.5 חדרים

■ **3 חד', בפלמ"ח 2, מרוהטת חלקית, מטבח + מרפסת סוכה, מיידי, 3,300 054-3558448** (15-16)

■ **שיווק בלעדי, דירות 3 חד', להשכרה בנורדאו פרדס כץ, בניין חדש "פנחס נכסים" 055-6789653** (15-15)

■ **בלעדי בר"ע קרוב לירושלים, 3 חדרים, 75 מ"ר, מטופחת, ק"ב, חזית, כניסה מיידית, 3,300 ש"ח סלומון נכסים והשקעות 054-4290600** (15-15)

■ **בלעדי!** ביהודה הנשיא אזור רח' יונה, 3.5 חד' + מרפסות ענקיות, 104 מ"ר, סלון ענק, ק"א, חזית, מסודרת, 4,500 ש"ח גמיש א. פנחסי 03-5799308 (15-15)

■ **בהרב שר, 3 חדרים גדולים ומשופצים, קומה ב', בבניין חדש, חזית, 4,500 ש"ח בלעדי תיווך ש.מאירוביץ הרב קוק 23 054-6506501 03-5797756** (05-05)

■ **בהרב קוק/אליעזר, 3 חדרים גדולים, קומה א', משופצים, מיידי, 4,500 ש"ח גמיש בלעדי תיווך ש.מאירוביץ הרב קוק 23 054-6506501 03-5797756** (09-09)

2-2.5 חדרים

■ **להשכרה** יחידה מרוהטת מאוד!!! 2 חדרים + מרפסת, מרוהטת ויפה לפרטים 054-5596301 (15-16)

■ **בלעדי** ביהודה הנשיא 2.5 ח', כ- 60 מטר, קומה ג', מסודרת, 3,200 ש"ח תיווך אלטרנטיב 054-5500263 (15-15)

■ **2 חד'**, 48 מ"ר, בפרויקט החדש פיג'ו, קומה ב', כולל ריהוט חדש, ב- 3,600 ש"ח תיווך. 050-9094402 (11-16)

■ **בחברון 2 חדרים ענקיים, קומה ב', חזית, מיידי, 3,200 ש"ח בלעדי תיווך ש.מאירוביץ הרב קוק 23 054-6506501 03-5797756** (05-05)

1-1.5 חדרים

■ **דירת חדר וחצי**, משופצת, עם מזגן, כניסה פרטית, למשרד/לבודד 053-8301565 (15-16)

■ **1 חדר**, בכניסה משותפת, לבודד, כולל ריהוט, רח' ישעיהו, 1,900 ש"ח כולל מים ארנונה וחשמל 054-4400074 (15-16)

■ **בישעיהו**, 1 חדר פריס לבודד, כחדש, גדולה, בכניסה משותפת, ריהוט + מים וארנונה, 1,900 ש"ח 054-4400074 (11-16)

יחידות דיור

■ **בז'בוטינסקי צד בני ברק! יחידה חדשה + סוכה, 2,650 ש"ח "אביחי - מתווכים" 03-5701010** (15-15)

■ **להשכרה** יח"ד, כ- 40 מ"ר, חדשה, יפיפיה, באגליביץ, מזגנים, מרוהטת, מיידי, 2,800 ש"ח 054-6717863 (11-16)

עמנואל

4-4.5 חדרים

■ **להשכרה** 4 חד', מרוחת, מאווררת, מטבח יפה, נוף, 2 מרפסות, שכנים טובים, ביהכנ"ס קרוב 054-8484077 (12-16)

■ **מבצעים!! לצימרים ודירות נופש מכל הסוגים, שרות חינם! 054-8034868 "טוב צימר"- www.tuv.bait.co.il** (42-18/21)

■ **קמפוס מפואר** וממוזג, במרכז ובצפון, מדשאות, אודיטוריום ומקווה, לקבוצות בלבד, 350-70 מקומות, 10:00-16:00 03-5700040 (47-48/21)

אביבים

■ **מתחם** של וילה, 3 חד' + חצר גדולה + סוויטה 2 חד' ממוזגים + גקוזי' 050-6901390 (11-22)

בית מאיר

■ **מתחם נופש מדהים - 8 חד', 26 מיטות. בריכה סגורה ומחוממת (א. להשכרה בנפרד) + בוסתן + משחקים בקרו באתר "אגר מים" 055-2275344** (47-48/21)

בני ברק

■ **במלצר 21**, דירת חדר, ק"ק, 3 מיטות, מפוארת וחדשה *דירת 4 חד', ק"ג + מעלית, מפוארת, לשבתות/שבועי/יומי/שעות *2 חד' + ג'קוזי + מעלית 052-7613554 (750-17/21)

בר יוחאי

■ **צימרים מפוארים +** מרפסת נוף + גינה ומתקנים, בריכה מחוממת ומוצנעת. 052-6990764 (45-16/21)

גליל עליון

■ **דירת נופש** מאובזרת, משקיפה לנוף גלילי קסום, גינה, דשא, נדנדות, ערסלים וטרמפולינות 050-4133098 04-6820038 (34-34/21)

דלתון

■ **"הפרח בגני"-** צימרים מפוארים (עד 40 איש) + חדר אוכל + בריכה מחוממת, נוף פנורמי, גינה ענקית 050-8219080/1 (10-9/22)

חשמונאים

■ **צימר** דן חשמונאים - סוויטות כפריות מפוארות ומאובזרות + גינה + בריכה מחוממת בחורף 052-4481113 (45-19/21)

טבריה

■ **5 חד', 11 מיטות, נקיה, כשרה לפסח, מרוחת, מרפסת, נוף לכנרת והגולן 050-4124556** (12-23)

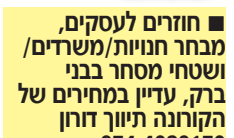

■ **מעוניין** לקנות דירת 4 חדרים בקרית הרצוג ללא תיווך 054-7432035 (15-16)

■ **דרושה** דירת 3/4 חדרים + מעלית לקניה בב"ב (לא מתיווך) 052-3595314 (15-16)

■ **בבלוי להשכרה/ קניה, לקליניקה/עסק שקט ק.קרקע מוגבהת, חזית, משופצת, 80 מ"ר עם כניסה נפרדת + אופציה להרחבה של 40 מ"ר, 6,500 ש"ח, 2,060,000 ש"ח תיווך ש.מאירוביץ הרב קוק 23 054-6506501 050-5308742** (33-33)

■ **בלוד, בדוד המלך, ק"4, בלי מעלית, בבניין איכותי, מחולקת ל- 2 דירות, כולל ריהוט, מכניסה 4,000 ש"ח בחודש, רק 990,000 ש"ח בלעדי תיווך ש.מאירוביץ הרב קוק 23 ב"ב 03-5797756 054-6506501** (11-11)

■ **חוזרים לעסקים, מבחר חנויות/משרדים/ ושטחי מסחר בבני ברק, עדיין במחירים של הקורונה תיווך דורון 054-4980159** (15-15)

חנויות

■ **להשכרה חנות, כ- 20 מטר, בר' עקיבא 66 בפסג', כניסה מיידית, מחיר מציאה טלפון: 052-8900573** (13-17)

■ **להשכרה** ברבי עקיבא, חנות 30 מ"ר + גלריה, חזית ענקית!! לכל מטרה, אפשרות 60 מ"ר 050-3999777 052-2518617 (708-15)

■ **להשכרה, בלעדי, מציאה, חנות 130 מ"ר, ברבי עקיבא/הרב קוק, חזית, מיקום פצצה, 15,000 ש"ח לכל מטרה תיווך ש.מאירוביץ 054-6506501** (01-01)

■ **ברבי עקיבא/גן וורשא, חנות 20 מ"ר, מיקום מעולה, חזית, עם חלון ראווה גדול, 6,000 ש"ח בלעדי תיווך ש.מאירוביץ הרב קוק 23 054-6506501 03-5797756** (46-46)

■ **מבצעים לפסח!** דירת נופש 2 דק' מהכנרת, ברמה גבוהה, ומאובזרת, 2.5 חד' 050-4123966 052-7121247 (30-20/21)

■ **דירת נופש** חדשה, מפוארת וממוזגת, ברמה גבוהה מאוד, קרובה מאוד לשטיבלעך ולכנרת, לנופש מושלם 053-3985298 (10-13)

■ **וילה** מאובזרת, מול הכנרת, לימויים לזוג - 600 ש"ח, 6 חד', עד 30 איש - 4,000 ש"ח 052-3224835 052-2634477 (46-20/21)

■ **סוויטות נופש מאובזרות ונקיות על שפת הכנרת, מתאים למשפחות/זוגות 050-8954654**

■ **יחידת נופש** עד 6 נפשות + חצר 100 מ"ר, משופצת, ממוזגת ומאובזרת, כ. פרטית 050-9960113 (721-21/21)

יבניאל

■ **מהדרין לפסח** - צימרים ביבניאל, למשפחות/זוגות, גיבוש, דונם של משחקים, טרמפולינה, וסנוקר 052-3540874 (13-24)

ירושלים והסביבה

■ **"בנצימר"** - חופי ירדן - סוויטה מרווחת ומפנקת + גקוזי', מרפסת נוף ענקית, אפ' לקבוצות, אפשרות ל'גיפים 050-7362739 052-2403750 (12-11/22)

■ **בס"ד** בכוכב יעקב, בריכה גדולה ומחוממת (פרטית) *מתחם צימרים מהממים, עד 21 איש, 250 ש"ח לזוג ליום 055-6697474 (46-45/21)

■ **בגאולה**, דירות נופש נקיות ומאובזרות קומפלט, יפיפיות, במגוון גדלים 053-3184783 058-3284786 (2-1/22)

■ **בנין ישיבה** להשכרה בשבתות + חדר אוכל + ביהכנ"ס 052-7646764 052-7634389 (46-46/21)

■ **בגאולה**, דירת אירח יוקרתית + גינה * במקור ברוך 4 חד' מפוארת !! + חצר 053-3131809 (46-21/21)

■ **"צל אילנות"** צימר מקסים נקי ומעוצב, 10 דק' מירושלים + בריכה מוצנעת גקוזי' 050-8490663 050-6217759 02-5361771 (30-30/21)

כוכב יעקב

■ **צימר זוגי** מפנק, חדש ונקי + חדר ג'קוזי, גינה ופרגולה 051-5777000 (751-23/21)

כלנית

■ **"נופי כלנית"** - 5 צימרים מושקעים + בריכה וג'קוזי ספא, גינה, מטופחת, מתחם פוגולה ומתקני גן, ק.צביקים - 054-9917000 (48-21/21)

■ **צימרים חלומים +** גקוזי' ספא, בריכה פרטית, ביהכנ"ס קרוב, מושב דתי. 052-4484443 (27-27/21)

■ **במגדלי המלכים**, מתאים לזוג + 3, 5 דק' למדרחוב, מרפסת נוף, מבצע לזוג 990 ש"ח ל- 3 לילות 054-8425184 054-6511250 (15-26/)

■ **מבחר ענק** של דירות בטבריה, החל מ- 70 ש"ח למיטה (אופציה במיל/וואצ) 052-7690412 (15-26)

■ **אהבה** במרומים בפוריה צימרים מפוארים לזוגות בריכה מחוממת מוצנעת, גקוזי', מטבחון, נוף 053-3226630 (25-31/21)

■ **צימרים** ביבניאל למשפחות וזוגות ולגיבוש. דונם של משחקים, קרוסלה וסנוקר 052-3540874 (2-18)

■ **בית חדש** + גינה גדולה, טרמפולינה, נדנדה, נוף, 2 חד' שינה + יח' הורים 053-7173048 (2-27/21)

■ **יחידת נופש**, 10 דק' מהכנרת, מאובזרת + גקוזי', בריכה על עמודים, מקווה ובית כנסת 050-4776772 (13-20)

■ **דירת נופש**, ממוזגת, 5 דק' הליכה מהכנרת, מהקניון, וממרכז העיר, מחירים נוחים 050-7777571 (13-18)

■ **מבצעים לפסח!** דירת נופש 2 דק' מהכנרת, ברמה גבוהה, ומאובזרת, 2.5 חד' 050-4123966 052-7121247 (30-20/21)

■ **דירת נופש** חדשה, מפוארת וממוזגת, ברמה גבוהה מאוד, קרובה מאוד לשטיבלעך ולכנרת, לנופש מושלם 053-3985298 (10-13)

■ **וילה** מאובזרת, מול הכנרת, לימויים לזוג - 600 ש"ח, 6 חד', עד 30 איש - 4,000 ש"ח 052-3224835 052-2634477 (46-20/21)

■ **סוויטות נופש מאובזרות ונקיות על שפת הכנרת, מתאים למשפחות/זוגות 050-8954654**

■ **יחידת נופש** עד 6 נפשות + חצר 100 מ"ר, משופצת, ממוזגת ומאובזרת, כ. פרטית 050-9960113 (721-21/21)

יבניאל

■ **מהדרין לפסח** - צימרים ביבניאל, למשפחות/זוגות, גיבוש, דונם של משחקים, טרמפולינה, וסנוקר 052-3540874 (13-24)

ירושלים והסביבה

■ **"בנצימר"** - חופי ירדן - סוויטה מרווחת ומפנקת + גקוזי', מרפסת נוף ענקית, אפ' לקבוצות, אפשרות ל'גיפים 050-7362739 052-2403750 (12-11/22)

■ **בס"ד** בכוכב יעקב, בריכה גדולה ומחוממת (פרטית) *מתחם צימרים מהממים, עד 21 איש, 250 ש"ח לזוג ליום 055-6697474 (46-45/21)

■ **בגאולה**, דירות נופש נקיות ומאובזרות קומפלט, יפיפיות, במגוון גדלים 053-3184783 058-3284786 (2-1/22)

■ **בנין ישיבה** להשכרה בשבתות + חדר אוכל + ביהכנ"ס 052-7646764 052-7634389 (46-46/21)

■ **בגאולה**, דירת אירח יוקרתית + גינה * במקור ברוך 4 חד' מפוארת !! + חצר 053-3131809 (46-21/21)

■ **"צל אילנות"** צימר מקסים נקי ומעוצב, 10 דק' מירושלים + בריכה מוצנעת גקוזי' 050-8490663 050-6217759 02-5361771 (30-30/21)

כוכב יעקב

■ **צימר זוגי** מפנק, חדש ונקי + חדר ג'קוזי, גינה ופרגולה 051-5777000 (751-23/21)

כלנית

■ **"נופי כלנית"** - 5 צימרים מושקעים + בריכה וג'קוזי ספא, גינה, מטופחת, מתחם פוגולה ומתקני גן, ק.צביקים - 054-9917000 (48-21/21)

■ **צימרים חלומים +** גקוזי' ספא, בריכה פרטית, ביהכנ"ס קרוב, מושב דתי. 052-4484443 (27-27/21)

לוח מזל וברכה 03-6162228

מזל וברכה הלוח הארצי

מודעות בתשלום

דירות למכירה ■ דירות להשכרה ■ דרושים
■ קייט ונופש ■ מכוניות למכירה
■ נותני שירות בתחומים שונים
■ מכירת פריט יד שניה מ- 500 ש"ח ומעלה
■ יד שניה - תקשורת, מ- 250 ש"ח ומעלה

מחירים לפרסום בלוח

מודעת מילים רגילה עד 10 מילים
2 פרסומים - 129 ש"ח | 4 פרסומים - 192 ש"ח
8 פרסומים - 319 ש"ח | 12 פרסומים - 424 ש"ח
מודעות מילים מודגשות עד 10 מילים
2 פרסומים - 173 ש"ח | 4 פרסומים - 256 ש"ח
8 פרסומים - 424 ש"ח | 12 פרסומים - 579 ש"ח
ניתן להדגיש ברקע צהוב את מודעות המילים בתוספת 25% למחיר

המחירים כוללים מע"מ התשלום בכרטיס אשראי
לא ניתן להקפיא, להחליף ולשנות מודעה
מודעות בתשלום מתקבלות מידי שבוע עד יום ג' בשעה 10:00. לפרסום שלא בכרטיס אשראי יש לשלוח צ'ק לפקודת 'קו עיתונות דתית' בצירוף נוסח המודעה לכתובת: ת.ד. 2106 ב"ב ת.ד. 51108
כתובת הדוא"ל: luach@kav-itonut.co.il

כיצד מפרסמים חינם?

קבלת מודעות והערות ללוח המוכר חינם אך ורק בפקס או במייל

1. ניתן לפרסם עד 10 מילים בלבד (כולל מספרי טלפון).
2. מודעות יתקבלו עד יום ה' ב-12:00 בצהריים בלבד, לפרסום שבוע שאחריו
3. יש להגדיר בראש הפקס את המדור המבוקש ואת תת המדור באם יש.
   לדוגמא: מדור: יד שניה מוכרים, תת מדור: מוצרי חשמל
4. לא יפורסם פקס שאינו ברור, שלא מופיעה בו קידומת למספר הטלפון, שמכיל יותר מ- 10 מילים ושלא מציינים בו שם השולח וכתובתו.
5. מודעה שתישלח פעמיים (גם בנוסחים שונים) לא תפורסם כלל!
6. שולח הפקס מתבקש לציין את שמו וכתובתו מתחת למודעה.
7. מודעה ניתן לבטל רק דרך הפקס (עד יום ה'): יש לציין בהדגשה: מודעה לביטול, מדור ונוסח המודעה כפי שפורסמה + תאריך הופעתה.
8. מדורים בהם ניתן לפרסם ללא תשלום:
   ■ ביקוש דירות
   ■ יש שניה - קונים
   ■ יד שניה - מוכרים עד 500 ש"ח (חובה לציין מחיר)
   ■ יד שניה תקשורת עד 250 ש"ח (חובה לציין מחיר)
   ■ ביקוש עבודה - לשכירים בלבד!
   ■ השבת אבידה ומציאה

הפרסום על בסיס מקום פנוי בלבד!

מספר הפקס: 03-6162229
כתובת הדוא"ל- luach@kav-itonut.co.il

מושב תרום

■ **בוסתן לביא-** דירת נופש יפיפייה, נוף מדהים, סנטדנט גבוה פרטי, באווירה פסטורלית 050-6333765

■ **ארוח כפרי** בוילה יפה + בריכה פרטית, מושב דתי 054-6928116 02-9913107 054-8470055

■ **ארוח כפרי** לזוגות ומשפחות ל- 40 אורחים ב- 10 חדרים סגורים, בריכה מחוממת, מקווה לגברים, ס"ת במקום 050-3388668

מירון

■ **מש' שטרק** - בעליה לציון, דירות זוגיות ומשפחתיות, ברמה גבוהה 052-6181700 050-6393480 050-9989500

■ **"ארוח אצל הכהנים"** דירות נקיות ומרווחות לזוגות ומשפחות, חצר גדולה ומטופחת+מתקנים לילדים וחדר אוכל. 054-6987257

■ **דירות מרווחות** וממוזגות חצר דשא + נדנדות, משפ' סופר. 052-8401847 04-6989734

■ **צימר** נקי וממוזג, משפחתי, מרפסת נוף, קרוב לרשב"י, מש' אלק- 04-6989119 054-8042119

■ **דירות אירוח** מאובזרות, 7 דק' הליכה מהציון, יחס נעים! מחירים נוחים, מרציאנו 04-6987450 054-5989347

■ **מתחם דירות** + בריכה עקית + ג'קוזי בכל דירה, חדר אוכל וחצר גדולה 052-2979067

נהריה

■ **"אבני החושן"** - סוויטות נופש מהממות + פינוקים, בסמיכות לחוף הים, לזוגות/משפחות 054-6299082 054-6388082

ספסופה

■ **"למרגלות ההר" - 4 יח' ארוח + בריכה + גינה, לזוגות/משפחות 052-4604609**

■ **"בקתות עלי הגפן"** + בריכה ג'קוזי ונוף. "צימר הגפן בחושן" - צימר בודד מאובזר, 054-6465188

■ **"אחוזת מרים"** - 6 צימרים מפוארים + בריכה + ברכת ספא מחוממת, למשפחות/זוגות, 052-5254569/70, 04-6980419

■ **"בוסתן בכפר"** - 10 יח' (60+ איש) לקבוצות, שבתות חתן וכו', בריכה ענקית, חדר אוכל, וחצר מפנקת. 052-5738882

■ **וילה** גדולה ומשתלמת, בריכת שחיה גדולה ומקורה, דשא, פינות ישיבה ומרפסת גדולה 054-5726412 077-5590283

■ **"רפאל בקתות אירוח"** 2 צימרים עד 16 איש + גקוזי' + בריכה מחוממת. חצר ומתקני גן + נוף. בית קפה מהדרין צמוד 053-7519198

■ **"אצל אביה"** וילת אירוח + 3 יחידות צימרים + בריכה פרטית בכל מתחם. ערסלים, נדנדות וסנוקר. 050-5313031

■ **וילות מפוארות, 8-18 חדרים, עד 60 איש, בריכה מחוממת, ג'קוזי ומשחקיה 054-8469788**

קצרין

■ **זה הזמן לגולן!** קרוב לכנרת ולחרמון ולמפלי הצפון, למשפחות / זוגות, אטרקציות 04-6961175 050-5275981

צפת

■ **בשכונת הדר,** דירה 4 חד', להשכרה, במחיר מציאה, לימים ושבתות, מ- 11.4 דבורה 052-7113508

■ **צימר זוגי** מאובזר ממוזג ונקי, נוף וחצר, רבע ש' מהעתיקה 052-3455254

■ **בעתיקה,** מול קרליבך, צימר חדיש, מאובזר, מטופח וממוזג, 2 חדרים 03-9363752 050-6241690

■ **יחידות נופש** לזוג, חדשה ומפנקת, קרוב לעתיקה, לימים ושבתות 052-7668387

■ **חדרי ארוח** הגפן בלב העתיקה, ממוזגת ומאובזרת קומפלט (מול מלון רימונים) 050-8227511 054-5881866 04-6973389

■ **דירות** יפיפיות נקיות ומסודרות, לשבתות וימים. בעתיקה ובכלל 04-6923371 050-5527509 058-3266448

■ **אחוזת נועם השבת,** 5 דירות נופש יוקרתיות עד 35 איש מיטות יוקרתיות למשפחות/זוגות ליד ת.מרכזית ועתיקה, חצר ענקית + נוף מדהים + ונדנדות 052-5856465

■ **בעתיקה-** "צימר לתפארת", מומלץ מאד לבחורים ומשפחות, עד 10 מיטות- 052-7623725

■ **בס"ד,** "צימר לתפארת" - מבצע לבין הזמנים, עד 10 מיטות, 6,000 ש"ח לשבוע. מומלץ מאד! 052-7623725

■ **"פינה באופק",** מתחם הארחה יפיפייה, וילה, צימרים, בריכה וג'קוזי. שמירת 052-6377060

■ **סוויטות הארי",** בעתיקה, מודרני ויוקרתי, נוף, מרפסת, מיזוג, לזוגות וקבוצות 050-4156810

■ **בכנען,** יח' נופש לזוג + 2, מאובזר וממוזג + חצר גדולה (אופציה ל- 2 חדרים בנוסף) 058-6830771

■ **וילה 4 חד' + סלון, פינת אוכל גדולה, שולחן סנוקר, מנגל, בריכה מקורה מחוממת ומוצנעת, נקיה במיוחד! 050-7477127 050-4296661**

■ **לזוגות ומשפחות** בין בתי הכנסת בלב העתיקה צימרים מפוארים, מאובזרים וממוזגים 050-8550462

טיולי גיפים

■ **"בנצי** טיולי 'גיפים" - חולית שטח ייחודי מס' 1 בארץ, אפשרות לנהיגה עצמית, אופציה לצימרים 050-7362739 052-2403750

מכוניות

קנית רכבים

■ **קונה רכבים לפירוק ונסיעה 058-7887050 058-5900900**

■ **קונה** כל הרכבים לפירוק + נסיעה 052-4714818 050-5238722

מכירת רכבים

טויוטה

■ **למכירה** טויוטה יאריס 2011, אוטומטית, שניה, פרטית, מנוע 1340 055-6775411

יונדאי

■ **למכירה** יונדאי I30, ראשונה, 2014, מליסינג, כחדשה, אפשרות להחלפה 055-6883937

מזדה

■ **בס"ד,** למכירה בהזדמנות מזדה 3 2007 + צבע + טסט, מכני טוב 055-6883937

■ **בס"ד,** למכירה מזדה 3 2007, 1600 אוטומטית, מטאלית + צבע + טסט 055-6883937

סוזוקי

■ **סוזוקי** ליאנה מידל 2004, במצב מצוין, בהזדמנות 052-4227714

מוצרים ושירותים

הסעות

■ **"שלוימלה הסעות" - 14,16,20,23 מקומות מפוארים, נתב"ג ירושלים, ב"ב ואירועים 053-3188842 050-7532336**

השכרת רכב

AVIV car rental השכרת רכב
מכוניות חדשות, פרטיות ומפוארות לנוסעים והובלה + נגררים
השכרה גם לנהגים חדשים וצעירים
אפשרות לפיקדון מזומן
סניף בני-ברק, רח' ירושלים 5
03-5790909

■ **תשכרו טוב!!! לא שוכרים רכב לפני שמתקשרים ל"שחר השכרת רכב", פרטיות, מסחריות, מפוארות, מרכז הזמנות ארצי: 077-40-900-70**

■ **לאברכים!** מרצדס ויטו 2012, 9 מקומות, 250 ש"ח, חסכוני, בב"ב 052-7696100

לימוד נהיגה

■ **דרור חלוץ וצוותו + אשה מורת נהיגה, מוכר בב"ב והסביבה, יחס אישי, מקצועי וסבלני, 150 ש"ח לשיעור נהיגה, 40 דק' לפחות, הקפדה על זמן השיעור מאזדה CX5 חדשות, 150 ש"ח אוטומטי, אפש' לסיום ב-3 שבועות. אחוזי הצלחה גבוהים במבחן המעשי, ספר תאוריה חינם 052-2514960**

■ **אתרוג אברהם** - מחפש מורה עם אידישקייט? מקצועי, סבלני ואמין, המלצות בשפע, 052-5487975

■ **נהיגה ברמה אחרת, לימוד מהיר, קצר ואיכותי, יוסי בן יהודה. 03-5352975 052-2595370**

מחשבים

■ **מחשב נייד I5 מחודש, שנה אחריות, מתאים לגרפיקה ותכנות, חצי ממחיר חדש 054-4543701**

■ **השכרות:** מחשב נייד לשבוע 130 ש"ח, ומקרן ליום 80 ש"ח. הגברה ליום 80 ש"ח. המרה מוידאו לדיסק 30 ש"ח. 050-7801545

צילום

■ **צלם מקצוען ומיומן לאירוע שלכם, "אריאל עדי", החל מ- 399 ש"ח 052-5867076 03-6183365**

שונות

■ **עבודת השם** בשמחה לפי שיטת חב"ד ע"י כ"ק האדמו"ר מפרס שליט"א 058-3275870

שידוכים

■ **"שידוכי המרכז" - לחרדים ודת"ל בלבד! מחלקה לכל העדות! גם לחסידים וליטאים גם פרק ב'. דרושות במאגר חסידיות וליטאיות. שדכן מקצועי עם המון הצעות 054-8422105**

שיפוצים

■ **שיפוצים** ובניה מהמסד עד הטפחות, המומחים לפינוי תכולות מגניזות ומחסנים 054-6208485

אבידות

■ **לפני** כ- 3 שנים נמצאה טבעת זהב בכניסה לאיילת השחר ב"ב 052-7148030

■ **נמצא** צמיד זהב ברחוב רבי עקיבא הרב קוק ב"ב בפסח 054-8474338

■ **בחול המועד** פסח נמצא סידור תפילה של נערה עם כריכה וורודה במתחם הר הזיתים (קרוב לאור החיים) 050-6256846

■ **נמצאו** משקפיים כחדשות חצי מסגרת בצבע מוזהב בתחנת אוטובוס ביציאה ממירון ברח' ניסן טל': 054-8406079

יד שניה קונים

■ **קונה ספרי קודש ישנים וכן מכתבים מקוריים מגדולי ישראל, תשלום גבוה! 052-7674348**

■ **דרושים** ספרים העוסקים בכאבי גב ושיחרור שרירים לבחור העובד בתחום 052-7396092

■ **דרושה** יחידה פנימית 2.5 כוח של מזגן אלקטרה 054-7938941

■ **למסירה** לאברך תנור נייד דלוגי (נקי לחלוטין) 052-7606057 02-6540238

■ **רדיו דיסק** לסיווק 300 058-3216830

■ **רדיו דיסק** של סוני 99 ש"ח 058-3216830

■ **צורב** חדש של LG רק 100 058-3216830

■ **מקרר** מצוין 200 ש"ח מציאה 054-4273857

■ **מיקרוגל** 50 ש"ח גמיש 054-4273857

■ **מטגנת** חשמלית 70 ש"ח גמיש 054-4273857

■ **מיקרו** אלקטרוני 50 ש"ח גמיש 054-4273857

■ **כירה** חשמלית 50 ש"ח 054-4273857

■ **גריל** לפיתות סלוף 50 ש"ח גמיש 054-4273857

■ **סירי לחץ** 50 ש"ח 054-4273857

■ **גק לרכב** 20 ש"ח 054-4273857

■ **כיריים** הלוגן 100 ש"ח גמיש 054-4273857

■ **פלטות** לשבת 50 ש"ח 054-4273857

■ **כיריים** 3 להבות לקמפינג 150 ש"ח גמיש 054-4273857

■ **מחמם מים** 100 ש"ח גמיש 054-4273857

■ **קומקום חשמלי** 10 ש"ח 054-4273857

■ **מאוורר** עמוד כחדש 100 ש"ח גמיש 054-4273857

דנית ברקול
משרד עורכי דין
משרדנו עוסק במימוש זכויות רפואיות איתך עד לקבלת הפיצוי
• תאונות עבודה • פטור ממס הכנסה
• חברות הביטוח אכ"ע • משרד הבטחון
• ביטוח לאומי וייצוג בועדות רפואיות בכל הארץ
לשיחת ייעוץ חייגו
055-9706997

■ **למסירה** לאברך תנור גז במצב טוב (נקי לחלוטין) 052-7606057 02-6540238

■ **מעוניין** להשאיל מכשיר נגד כאבים בי קיור לייזר ב- 100 ש"ח 052-8814378

■ **מעוניין** להשאיל מכשיר נגד כאבים בי קיור לייזר ב- 120 ש"ח 052-8814378

■ **מעוניין** לתת "אוצר החכמה" מקורי במחיר מוזל 050-4184433

■ **דרושים** ספרים העוסקים בכאבי גב ושיחרור שרירים לבחור העובד בתחום 052-7396092

■ **למסירה** כיור לנטילת ידים טל': 053-2853256

■ **למסירה** 2 נברשות יפות טל': 053-2853256

■ **דרושים** אופני ילדים תקינים או תקולים 054-5343924

■ **דרושה** מכונת תפירה בתרומה למשפחה ברוכת ילדים 050-6651365

■ **דתי** זקן מבקש ציצית ותפילין במחיר סימלי יצחק 052-5520439

יד שניה מוכרים

מוצרי חשמל

■ **מחשבים** ניידים, החל מ- 550 ש"ח, תיקונים ושדרוגים עד הבית 055-2859008

■ **מכונת תפירה** חשמלית 300 ש"ח 054-7432035

■ **תנור חימום** לבית על סולר 399 053-5420807

■ **פלטת שבת** רק 50 ש"ח חזקה מאוד 053-5420807

■ **מייבש כביסה** AEG (בני ברק) 500 ש"ח 054-7216671

■ **נברשת** (שנדליה) 3 קנים (בני ברק) 150 ש"ח 054-7216671

■ **מיקסר** קנווד 50 ש"ח 054-4273857

■ **בלנדר** 50 ש"ח 054-4273857

■ **מיקסר** להקצפה 20 ש"ח 054-4273857

■ **מסחטת גזר** 50 ש"ח חשמלית 054-4273857

■ **מאוורר** טורבו 20 חדש 120 ש"ח 054-4273857

■ **סיר לחץ** חשמלי 100 ש"ח גמיש 054-4273857

■ **מגהץ אדים** תוצרת rowenta (בני ברק) 120 ש"ח 054-7216671

■ **שואב אבק** טורבו עם כל החלקים הנילווים (בני ברק) 150 ש"ח 054-7216671

■ **מאוורר נייח** (בני ברק) 60 ש"ח 054-7216671

■ **מאוורר עמוד** (בני ברק) 100 ש"ח 054-7216671

■ **תנור** אמבטיה (בני ברק) 75 ש"ח 054-7216671

■ **כירת גז** הכוללת 4 להבות במצב מצוין (בני ברק) 350 ש"ח 054-7216671

■ **למכירה** מקרר גדול תקין סמסונג תא הקפאה מקרר ניתן לתקן ב- 400 ש"ח 058-3222758

■ **מחשב נייד** מציאה עובד מהר רק 199 ש"ח 054-3558949

■ **מקרן** איכותי 500 ש"ח 054-3558949

■ **מחשב נייד** כמו חדש 500 ש"ח 055-2859008

■ **מטחנת בשר** חשמלית קנווד במצב מעולה 190 ש"ח טל': 052-2727474

■ **מחשב נייד** מהיר ואיכותי 500 ש"ח 054-3558949

■ **מקרן** איכותי רק 490 ש"ח 055-2859008

■ **מיקסר** ידני הקצפה + לישה ITT ב- 60 ש"ח טל': 052-2727474

■ **למכירה** מקפיא 4 מגירות מצב מצוין 300 ש"ח בלבד 052-5737813

■ **שואב אבק** "הובר" תקין 100 ש"ח 052-3463482

■ **רדיו דיסק** לרכב I30- 2010 חדש באריזה 150 ש"ח 052-3463482

■ **מיחם מים** דיגיטלי לשבת חדש (בני ברק) 175 ש"ח 054-7216671

■ **שואב אבק** PHILIPS 1600W (בני ברק) 180 ש"ח 054-7216671

■ **מיקרוגל** במצב מצוין (בני ברק) 100 ש"ח 054-7216671

■ **סיר חשמלי** לבישול איטי תוצרת המילטון (בני ברק) 180 ש"ח 054-7216671

■ **קומקום חשמלי** חדש (בני ברק) 50 ש"ח 054-7216671

■ **טוסטר** לחיצה גדול (בני ברק) 60 ש"ח 054-7216671

■ **DVD** ללא מסך (בני ברק) 100 ש"ח 054-7216671

■ **מדיח כלים** גדול תוצרת bloomberg (בני ברק) 300 ש"ח 054-7216671

■ **מנגל חשמלי** ביתי ללא עשן חדש באריזה (בני ברק) 250 ש"ח 054-7216671

■ **טוסטר אובן** גדול תוצרת PILOT (בני ברק) 120 ש"ח 054-7216671

■ **מפזר חום** (בני ברק) 50 ש"ח 054-7216671

■ **מערכת** רדיו/טייפ (קלטות) תוצרת IVC (בני ברק) 200 ש"ח 054-7216671

■ **תנור אפיה** 2 דלתות הכולל 4 להבות (בני ברק) 350 ש"ח 054-7216671

■ **מגהץ קיטור** תוצרת PILOT (בני ברק) 180 ש"ח 054-7216671

■ **מיני בר** נועם 1 לחלקי חילוף נראה כחדש 200 ש"ח 058-3233170

■ **טוסטר אובן** 450 ש"ח 5 ליטר 053-3155415

■ **שואב אבק** "הובר" תקין 100 ש"ח 052-3463482

■ **רדיו דיסק** לרכב I30- 2010 חדש באריזה 150 ש"ח 052-3463482

■ **מכונת תפירה** חשמלית 300 ש"ח 054-7432035

■ **בהזדמנות** מכשיר אטמור חדש לחימום מים (בפ"ת) לאמבטיה או למטבח SKW 180 ש"ח 052-2786557

■ **מקרן** איכותי 500 ש"ח 055-2859008

■ **מיקסר ידני** הקצפה + לישה ITT ב- 60 ש"ח טל': 052-2727474

■ **מכונת תפירה** חשמלית brother טעון תיקון 150 ש"ח 052-2786557 (בפתח תקוה)

■ **מטחנת בשר** חשמלית - קנווד במצב מעולה 150 ש"ח טל': 052-2727474

■ **מסחטה** מקצועית לפרי הדר ידנית חברת buffalo עדין בקרטון 150 ש"ח 052-2786557 פ"ת

■ **מסך מחשב** 21 אינץ במצב חדש 150 ש"ח לפרטים 050-6205446

■ **מקרר** של חברת BEKO 350 ליטר ב- 300 שקלים לפרטים: 050-4143035

■ **אורגן** ARK-15 + חוברת כמעט חדש 250 ש"ח 054-8596700

■ **מייבש כביסה** AEG (בני ברק) 500 ש"ח 054-7216671

■ **נברשת** (שנדליה) 3 קנים (בני ברק) 150 ש"ח 054-7216671

■ **קומקום חשמלי** חדש (בני ברק) 50 ש"ח 054-7216671

■ **טוסטר** לחיצה גדול (בני ברק) 60 ש"ח 054-7216671

■ **מנגל חשמלי** ביתי ללא עשן חדש באריזה (בני ברק) 250 ש"ח 054-7216671

■ **טוסטר** אובן גדול תוצרת PILOT (בני ברק) 170 ש"ח 054-7216671

■ **מייבש שיער** מקצועי (בני ברק) 80 ש"ח 054-7216671

■ **מפזר חום** (בני ברק) 50 ש"ח 054-7216671

■ **מטחנת בשר** מצויינת 150 ש"ח בב"ב 052-7600336

■ **למכירה** מזגן 1.5 כח מנוע כחדש 300 ש"ח בני ברק לפרטים: 054-8466166

■ **מחשב** במצב טוב 250 ש"ח בית וגן 058-3228417

■ **מיחם מים** לשבת חדש באריזה!! 40 כוסות על פלטה! (לא חשמלי) 100 ש"ח 052-7139395

■ **כיריים גז** 4 להבות מצב חדש! כשל"פ 230 ש"ח 052-7139395

■ **חגז** ממכון צומת כחדש 200 ש"ח 053-3117849

■ **מיקסר** קיצנד' כסוף 500 ש"ח לפרטים 058-3274726 בני ברק

■ **כירה חשמלית** 50 ש"ח 054-4273857

■ **גריל** לפיתות סלוף 50 ש"ח גמיש 054-4273857

■ **מסחטת גזר** 50 ש"ח 054-4273857

■ **קומקום חשמלי** 10 ש"ח 054-4273857

■ **מאוורר עמוד** כחדש 100 ש"ח גמיש 054-4273857

■ **מחמם מים** 100 ש"ח גמיש 054-4273857

■ **כיריים** 3 להבות לקמפינג 150 ש"ח גמיש 054-4273857

■ **מאוורר טורבו** 20 חדש 120 ש"ח 054-4273857

■ **סיר לחץ** חשמלי 100 ש"ח גמיש 054-4273857

■ **פלטות** לשבת 50 ש"ח 054-4273857

■ **כיריים** הלוגן 100 ש"ח גמיש 054-4273857

■ **סירי לחץ** 50 ש"ח 054-4273857

■ **ג'ק לרכב** 20 ש"ח 054-4273857

■ **מציאה!** חדש באריזה! מכונת קפה אספרסו 50 ש"ח בלבד 052-7108328

■ **מהגץ אדים** חדש באריזה FRIMA ב- 130 ש"ח בפ"ת 052-2786557

■ **רמקול** חברת JBL 400 וואט מוגבר כולל מיקסר מתאים לאירועים עד 300 איש 500 ש"ח 054-3132330

■ **מערכת רדיו** (טייפ/ קלטות) תוצרת IVC (בני ברק) 200 ש"ח 054-7216671

■ **תנור אפיה** 2 דלתות הכולל 4 להבות (בני ברק) 350 ש"ח 054-7216671

■ **מגהץ קיטור** תוצרת PILOT (בני ברק) 180 ש"ח 054-7216671

■ **מחשב נייד** חברת HP 14 אינץ בצבע אפור תוכנת XP במצב טוב מתאים לסרטים וורד ועוד 450 ש"ח ב"ב 054-3132330

ריהוט

■ **סלון** פינתי גדול נטודי (איטלקי) מעור, צבע אוף ווייט, שנתיים בשימוש, במצב מצויין 052-4227714

■ **שולחן** + 6/8 כסאות לסלון, עץ מלא, חדישים, אפשרות בנפרד 052-4227714

■ **נברשת** לסלון חדשה באריזה ב- 250 ש"ח בלבד 050-4158480

■ **ארון** גדול אורך 1.90 מ' 400 ש"ח לפרטים 058-3222758

■ **מיטת יחיד** נפתחת לשניים מעץ מלא כולל 2 מזרונים 2 מגירות אחסון 200 ש"ח 052-6140800

■ **מנורה** יפה לסלון/פינת אוכל נברשת מפוארת 300 ש"ח 052-6140800

■ **נברשת** תלויית קיר יפייפיה 100 ש"ח 052-6140800

■ **למכירה** שולחן של פינת אוכל ו- 6 כסאות מעץ מלא 500 ש"ח 050-3337530 אבנר

■ **למכירה** ספה 2 מושבים במצב טוב 500 שקל 050-3337530 אבנר

■ **למכירה** כורסת יחיד 500 ש"ח 050-3337530

■ **2 מזרנים** זהים של ד"ר ברונדי 1.80/0.80 עובי כ- 0.20 אורטופדיים 500 ש"ח כל אחד בבני ברק 052-7641400

■ **ויטרינה** זכוכית עץ מלא נוסטלגיה 120/170 450 ש"ח בבני ברק 052-7641400

■ **שולחן** בר כחדש + 2 כסאות בצבע לבן + רגליים ומדפים בכסף 290 ש"ח (בני ברק) 052-2453034

■ **ארונית** תרופות מעץ טבעי (בני ברק) 150 ש"ח 054-7216671

■ **2 שידות** תוצרת איטליה (בני ברק) 300 ש"ח 054-7216671

■ **שידה** לבנה הכוללת 3 מגירות גדולות (בני ברק) 250 ש"ח 054-7216671

■ **שולחן כתיבה** (בני ברק) 175 ש"ח 054-7216671

■ **שולחן סלוני** מעץ טבעי 140*70 (בני ברק) 175 ש"ח 054-7216671

■ **2 כיסאות** לסלון (בני ברק) 280 ש"ח 054-7216671

■ **שולחן אוכל** 90*60*90 (בני ברק) 175 ש"ח 054-7216671

■ **כיסא מנהלים** בצבע שחור (בני ברק) 200 ש"ח 054-7216671

■ **5 כיסאות** כתר (בני ברק) 100 ש"ח 054-7216671

■ **כיסא משרדי**/מחשב (בני ברק) 100 ש"ח 054-7216671

■ **למכירה** ארונית מטבח גבוהה 2 מטר 3 דלתות צבע חום בהיר 400 ש"ח בלבד 052-5737813

■ **שולחן** פינת אוכל זכוכית מחוסמת גבוה 330 ש"ח 052-5737813

■ **למכירה** כסאות ישיבה 80 ש"ח לכסא עם ריפוד + עץ מלא 052-5737813

■ **למכירה** שולחן פינת אוכל מתכת זכוכית מחוסמת נפתח חזק ויציב 300 ש"ח בלבד 052-5737813

■ **פינת אוכל** יפיפיה 6 כיסאות כחדשה 500 ש"ח מציאה 054-4273857

■ **כיסא** נוח 50 ש"ח גמיש 054-4273857

■ **מיטה מתקפלת** 50 ש"ח 054-4273857

■ **ארון** פלסטיק 100 ש"ח גמיש 054-4273857

■ **שולחן** גדול 50 ש"ח מתקפל 054-4273857

■ **כיסאות** לסוכה 15 ש"ח מרופדים 054-4273857

■ **מנורה** עם זרוע 50 ש"ח גמיש 054-4273857

■ **נברשת** וגופי תאורה 50 ש"ח 054-4273857

■ **כיסאות** לבית ולמשרד 100 ש"ח גמיש 054-4273857

■ **פינת אוכל** בהזדמנות, 6 כיסאות, במצב מצוין, 1,200 ש"ח 050-6561610

■ **מיטה** משולשת מברזל לבן + מזרונים + ארגז מצעים + כריות 500 שקל טלפון 03-6184184

■ **2 מזרונים** רוחב 80 חדשים בהזדמנות בסך 500 ש"ח 03-5704670 054-3975683 בני ברק

■ **למכירה** כורסת יחיד 500 ש"ח 050-3337530

■ **כוורת** יפיפיה גדולה ומצוינת בצבע סגול וקרם ב- 400 ש"ח ב"ב 052-7609593

■ **מזרון** סיעודי ליחיד מצב טוב בר"ג 250 ש"ח 050-5967114

■ **למכירה** 5 כסאות לפינת אוכל יוקרתי 250 ש"ח פלאפון: 052-7664064 בני ברק

■ **למכירה** שולחן מחשב + מדפים למעלה צבע לבן מצב טוב 350 052-7123053

■ **שולחן בר** + 2 כסאות בצבע לבן + רגליים ומדפים בכסף כחדש 290 ש"ח (בני ברק) 052-2453034

■ **כיסא** משרדי /מחשב (בני ברק) 100 ש"ח 054-7216671

■ **שידה** + ארונית (בני ברק) 120 ש"ח כ"א 054-7216671

■ **למכירה** ארונית מטבח עם מגירה + ארונית גבוהה 3 דלתות צבע חום בהיר 180 ש"ח + מטבח 5 דלתות 50 ש"ח חדש בני ברק 052-5737813 (ח12-13)

■ **שידה** לחדר שינה 2 מגירות 180 ש"ח כחדשה 053-3121020 (ח12-13)

■ **מיטת יחיד** מעץ מלא נפתחת לשניים 200 ש"ח כולל קרש 052-6140800 (ח12-13)

■ **נברשת** יוקרתית לפינת אוכל/סלון 300 ש"ח 052-6140800 (ח12-13)

■ **2 מיטות** ארון עם מדפים יפהפיות עץ סנדוויץ פורמייקה כ"א 500 ש"ח 03-6199806 (ח12-13)

■ **2 כיסויי ספה** כורסת יחיד בורדו חדש 60 כ"א 050-4125901 (ח12-13)

■ **למכירה** ארונית מטבח גבוהה 2 מטר עם 3 דלתות ומדפים צבע חום בהיר 450 ש"ח 052-5737813 (ח12-13)

■ **ספה** נפתחת עם ארגז מצעים במצב מצוין 500 ש"ח טל': 055-9988350 (ח12-13)

■ **מיטה מתקפלת** 100 ש"ח 054-4273857 (ח12-13)

■ **מנורה** עם זרוע 50 ש"ח גמיש 054-4273857 (ח12-13)

■ **נברשת** וגופי תאורה 50 ש"ח 054-4273857 (ח12-13)

■ **כיסאות** לבית ולמשרד 100 ש"ח גמיש 054-4273857 (ח12-13)

תינוקות

■ **טיולון** איזי בייבי בצבע שחור ב- 50 ש"ח בלבד 050-4158480 (ח15-16)

■ **מזרן** למיטת תינוק ב- 50 ש"ח בלבד 050-4158480 (ח15-16)

■ **סלקל** לרכב ב- 60 ש"ח בלבד 050-4158480 (ח15-16)

■ **כסא** לרכב ב- 60 ש"ח בלבד 050-4158480 (ח15-16)

■ **עגלת תינוק** במצב מצוין ב- 350 ש"ח 050-4158480 (ח15-16)

■ **עגלה** משולבת שכיבה + ישיבה בצבע אפור 220 ש"ח בלבד 050-4158480 (ח15-16)

■ **עגלת טיולון** (בני ברק) 200 ש"ח 054-7216671 (ח15-16)

■ **מושב** תינוק לרכב (בני ברק) 150 ש"ח 054-7216671 (ח15-16)

■ **4 פריטי לבוש** לתינוק חדשים באריזה (בני ברק) 80 ש"ח 054-7216671 (ח15-16)

■ **טרמפולינה** לתינוקות (בני ברק) 50 ש"ח 054-7216671 (ח15-16)

■ **כיסא אוכל** לתינוק חדש (בני ברק) 150 ש"ח 054-7216671 (ח15-16)

■ **עגלת אמבטיה** (בני ברק) 500 ש"ח 054-7216671 (ח15-16)

■ **הליכון** לתינוקות (בני ברק) 80 ש"ח 054-7216671 (ח15-16)

■ **אמבטיה** ללא עגלה (בני ברק) 100 ש"ח 054-7216671 (ח15-16)

■ **עגלת מעבר** (בני ברק) 400 ש"ח 054-7216671 (ח15-16)

■ **כסא אוכל** לתינוק (baby line) תקין 80 ש"ח 052-3463482 (ח15-16)

■ **למכירה** עגלת britax + אמבטיה + גגון 430 ש"ח בלבד בני ברק 052-5737813 (ח15-16)

■ **למכירה** טיולון אינגלזינה 160 ש"ח צבע שחור + גגון 052-5737813 (ח15-16)

■ **מגן** לעריסה לתינוקת שילב 25 ש"ח חדש 053-3155415 (ח15-16)

■ **לול** לתינוק מעץ 80 ש"ח גמיש 054-4273857 (ח15-16)

■ **סלקל** לתינוק 50 ש"ח 054-4273857 (ח15-16)

■ **כיסא** לרכב לתינוק 50 ש"ח גמיש 054-4273857 (ח15-16)

■ **עגלת מעבר** (בני ברק) 400 ש"ח 054-7216671 (ח13-14)

■ **מיטת תינוק** עץ מלא צבע שמנת רק 350 ש"ח 054-8430025 (ח13-14)

■ **מציאה!** כחדשה! אמבטיית פרמיום מפוארת לתינוק "שילב" + מעמד 50 ש"ח 052-7108328 (ח13-14)

■ **מציאה!** כחדשה! מיטת תינוק "טל" + מזרון אורטופדי סוויטסלופ 500 ש"ח 052-7108328 (ח13-14)

■ **כסא אוכל** לתינוק (baby line) תקין 80 ש"ח 052-3463482 (ח13-14)

■ **בגדי תינוקות** חדשים ומיוחדים לגילאי 0-3 חודשים 80 ש"ח 052-4747667 (ח13-14)

■ **עגלת מוצי** שמורה מאוד אמבטיה (קוניאק) + טיולון (אדום) + תיק 500 ש"ח 053-7926741 (ח13-14)

■ **עגלת טיולון** + סלקל של מוצי מתאים גם לרכב 500 ש"ח 052-7619852 (ח13-14)

■ **עגלת טיולון** (בני ברק) 200 ש"ח 054-7216671 (ח13-14)

■ **מושב תינוק** לרכב (בני ברק) 150 ש"ח 054-7216671 (ח13-14)

■ **4 פריטי לבוש** לתינוק חדשים באריזה (בני ברק) 80 ש"ח 054-7216671 (ח13-14)

■ **טרמפולינה** לתינוקות (בני ברק) 50 ש"ח 054-7216671 (ח13-14)

■ **כיסא אוכל** לתינוק חדש (בני ברק) 150 ש"ח 054-7216671 (ח13-14)

■ **עגלת אמבטיה** (בני ברק) 500 ש"ח 054-7216671 (ח13-14)

■ **הליכון** לתינוקות (בני ברק) 80 ש"ח 054-7216671 (ח13-14)

■ **אמבטיה** ללא עגלה (בני ברק) 100 ש"ח 054-7216671 (ח13-14)

תקשורת

■ **בלאקברי** חדש 200 ש"ח מציאה 053-5420807 (ח15-16)

■ **נוקיה C2** + מגן + סוללה איכותית + מטען + מגן סיליקון 250 ש"ח 053-5420807 (ח15-16)

■ **פלאפון** G10 חדש גוף מתכת תומך דור 2 220 ש"ח + מגן + מטען 053-5420807 (ח15-16)

■ **פלאפון** כשר G10 באריזה 2 סימים + מעבד וסוללה חזקים 200 ש"ח 058-3216830 (ח15-16)

■ **פלאפון** מיני 2 סימים + שנוי קולות חדש 130 ש"ח 058-3216830 (ח15-16)

■ **נוקיה C2** במצב כחדש עם בטריה נוספת 250 סופי י"ם 053-3934103 (ח12-13)

■ **גלקסי S6** מצב מצוין ב- 250 ש"ח טל': 054-3605344 (ח12-13)

■ **נוקיה C2** מיבואן תומך סלקום! 190 ש"ח אחרונים במלאי 052-7191305 (ח12-13)

■ **אוזניות** JBL t280bt בלוטוס סטריאו חדשות באריזה 180 ש"ח 054-7289931 (ח12-13)

■ **טלפון נייח** לבית עם כניסת סים כשר 280 ש"ח 054-7289931 (ח12-13)

■ **נוקיה 208** + בטריה 300 ש"ח ב"ב 053-3121020 (ח12-13)

כללי

■ **שמלה קטיפה שחורה - פייטים, מידה 46, כחדשה ממש, מיוחדת מאד לארועים, למכירה/השכרה 054-6337121** (ש46-2/21)

■ **נעלי פומה ספורט לגבר בצבע שחור כולו, מידה 42, חדשות 054-8527470** (ש46-52)

■ **מציאה!!! פאה חדשה מקופסה של גלית אטליה 100% משיער טבעי, רק 980 ש"ח 054-8443223** (725-24/21)

■ **שולחן** 4 מ"ר (לא נסגר), 12 או 6 כסאות מעץ מלא. סלון פינתי מעור צבע בז', מקרר, מכונת כביסה... 050-5770355 (ש50-49/21)

■ **6 צלחות** עמוקות רדד סולתם חדש 70 ש"ח 053-3155415 (ח15-16)

■ **ספר** קריאה אנשים מספרים על עצמם 25 ש"ח 053-3155415 (ח15-16)

■ **כיסוי** לספות צבע בורדו 70 ש"ח 053-3155415 (ח15-16)

■ **ספר** הפרשה מספרת לי חומש שמות באנגלית 55 ש"ח 053-3155415 (ח15-16)

■ **קסדה** לאופנוע וחשמליות של LS2 רק 200 058-3216830 (ח15-16)

■ **צופר** של אופנוע לאופניים חשמליות רק 50 ש"ח 058-3216830 (ח15-16)

■ **אופני BMX** לילדים (בני ברק) 150 ש"ח 054-7216671 (ח15-16)

■ **שולחן גיהוץ** (בני ברק) 80 ש"ח 054-7216671 (ח15-16)

■ **מתקן** ליבוש כביסה (בני ברק) 40 ש"ח 054-7216671 (ח15-16)

■ **מזוודה** חדשה בצבע שחור (בני ברק) 80 ש"ח 054-7216671 (ח15-16)

■ **משקפי שמש** חדשות לנשים תוצרת emory (בני ברק) 450 ש"ח 054-7216671 (ח15-16)

■ **תרמיל גב** (בני ברק) 20 ש"ח 054-7216671 (ח15-16)

■ **מכונת תפירה** 350 ש"ח 054-7938941 (ח15-16)

■ **אוזניות** JBL t280bt בלוטוס סטריאו חדשות באריזה 180 ש"ח 054-7289931 (ח15-16)

■ **סיר בישול** איטי 6.5 ליטר חדש באריזה ב- 100 ש"ח 050-4158480 (ח15-16)

■ **למכירה** אקווריום 50/50 250 ש"ח דניאל 050-5291073 אבנר 050-3337530 (ח15-16)

■ **כיריים** בילדאין 4 להבות (סאוטר שחור) תקינות 250 ש"ח 052-3463482 (ח15-16)

■ **2 מסגרות** משקפי ראיה לגבר חדשות 150 ש"ח 052-3463482 (ח15-16)

■ **תוכי** קוקטייל (וויט פייס) עובד גוזלים לבנים 460 ש"ח ב"ב 054-8412976 (ח15-16)

■ **אקווריום** ברוחב מטר + משאבה 480 ש"ח ב"ב 054-8412976 (ח15-16)

■ **למכירה** שעון ממותג גוסיף חדש באריזה צבע זהב רצועה שחורה (יפה מאד) במחיר מציאה בטל': 052-7612589 (ח15-16)

■ **למכירה** תיק קשיח קייס לגיטרה קלאסית מרופד מבפנים חדש 350 ש"ח נייד 052-2437292 (ח15-16)

■ **למכירה** בהזדמנות גיטרה חדשה וילנסיה 350 ש"ח נייד 052-2437292 כל הקודם זוכה (ח15-16)

■ **נעלי עקב** 38 שחור לבן אלגנטיות מקסימות נוחות 150 ש"ח 050-4118891 (ח15-16)

■ **תיק מזודה** טרול תוצרת swiss באריזה 50 ס"מ שחור 150 ש"ח טל': 052-2727474 (ח15-16)

■ **ספרי ילדים** ונוער כחדשים מ- 2-5 ש"ח ירושלים שעות הערב 055-6600157 (ח15-16)

■ **מילון** עתיק מעברית לאידיש ולרוסית משנת 1911 80 ש"ח 054-5385013 (ח15-16)

■ **אקווריום** כולל פלטר חממן חצץ עציצי פלסטיק ותא לידה וחימום וטיפה אוכל הכל ב- 320 ש"ח 03-6166672 (ח15-16)

■ **מעיל נשים** ארוך בצבע שחור מידה 40-44 50 ש"ח 03-6166672 (ח15-16)

■ **בלונים** לסודה סטרים מלא 70 ס"מ ריק 20 ש"ח 052-2786557 בפתח תקוה (ח15-16)

■ **למכירה** צעצועים ובגדים לילדים + אופנים + בימבה + קורקינט + עגלת שוק 40 ש"ח 052-5737813 (ח15-16)

■ **צמיגים** וג'אנט לאופנים קידמי בלבד במידות 26 ו- 20 (ראלי) ב- 25 050-4168143 (ח15-16)

■ **נגן** בוס מסך גדול חסום כחדש 200 ש"ח 054-8474176 (ח15-16)

■ **למכירה** מכשיר ריצה מצוין דרוש תיקון 500 ש"ח 058-3222758 (ח15-16)

■ **למכירה** אופניים לילדים מידה 16 במצב חדש 180 ש"ח 054-2819921 (ח15-16)

■ **למכירה** אופני הרים למבוגרים (מידה 26) במצב מצויין 300 ש"ח 054-2819921 (ח15-16)

■ **כורסא** מעור צבע קרם לא נפתח רחבה יחיד 350 ש"ח 053-3155415 (ח15-16)

■ **עיתוני מרווה לצמא** סט של שנה 25 ש"ח 053-3155415 (ח15-16)

■ **נברשת** לסלון כולל נורות 350 ש"ח 053-3155415 (ח15-16)

■ **קורקינט** לילדים (בני ברק) 70 ש"ח 054-7216671 (ח15-16)

■ **קסדה** לקטנוע (בני ברק) 120 ש"ח 054-7216671 (ח15-16)

■ **בימבה** גוק' (בני ברק) 30 ש"ח 054-7216671 (ח15-16)

■ **מקל** הליכה לקשיש/ה (בני ברק) 40 ש"ח 054-7216671 (ח15-16)

■ **זקט'** כחול חדש לילדים מידה 9 (בני ברק) 100 ש"ח 054-7216671 (ח15-16)

■ **ילקוט** חדש לבית הספר תוצרת קלגב (בני ברק) 120 ש"ח 054-7216671 (ח15-16)

■ **סל** חדש לכביסה מלוכלכת (בני ברק) 30 ש"ח 054-7216671 (ח15-16)

■ **רולטור** 4 גלגלים בתוספת מושב (בני ברק) 400 ש"ח 054-7216671 (ח15-16)

■ **מתקן** ליבוש כביסה של כתר בצבע לבן (בני ברק) 120 ש"ח 054-7216671 (ח15-16)

■ **קפלה** כחדשה (בני ברק) 220 ש"ח 054-7216671 (ח15-16)

■ **מכנסי boss** חדשות לגבר מידה 42 בצבע כחול/שחור (בני ברק) 150 ש"ח 054-7216671 (ח15-16)

■ **סקייטים** לילדים (בני ברק) 60 ש"ח 054-7216671 (ח15-16)

■ **מיטת יחיד** מתקפלת (בני ברק) 250 ש"ח 054-7216671 (ח15-16)

■ **2 בלוני גז** 200 ש"ח מציאה 054-4273857 (ח15-16)

■ **סולמות** בכל הגדלים 50 ש"ח 054-4273857 (ח15-16)

■ **קסדה** לרכיבת סוסים כחדשה 200 ש"ח גמיש 054-4273857 (ח15-16)

■ **גיטרה** חדשה 200 ש"ח 054-4273857 (ח15-16)

■ **שמלת ערב** מפוארת חדשה ממעצבת מידה 36 500 ש"ח 058-3233170 (ח15-16)

■ **בתי תפילין** 100 ש"ח 054-4273857 (ח15-16)

■ **כלי בית** 5-10 ש"ח 054-4273857 (ח15-16)

■ **מפתח** גלגלים 10 ש"ח 054-4273857 (ח15-16)

■ **טלית** חדשה מהודרת 200 ש"ח 054-4273857 (ח15-16)

■ **תפילין** ב- 150 ש"ח 054-4273857 (ח15-16)

■ **שולחן** קמפינג מזוודה 80 ש"ח 054-4273857 (ח15-16)

■ **סקטים** לילדים 50 ש"ח 054-4273857 (ח15-16)

■ **סירים** מחבתות 10-20 ש"ח 054-4273857 (ח15-16)

■ **כלי עבודה** ב- 10-20 ש"ח 054-4273857 (ח15-16)

■ **חוטי דייג** 10 ש"ח 054-4273857 (ח15-16)

■ **אופנים** לילדים 50 ש"ח 054-4273857 (ח15-16)

■ **רימונים** לספר תורה 100 ש"ח 054-4273857 (ח15-16)

■ **קשתות** לרכב 70 ש"ח 054-4273857 (ח15-16)

■ **מכנסי BOSS** חדשות לגבר מידה 42 צבע כחול/שחור (בני ברק) 150 ש"ח 054-7216671 (ח12-13)

■ **קפלה** כחדשה (בני ברק) 200 ש"ח 054-7216671 (ח12-13)

■ **סקייטים** לילדים (בני ברק) 60 ש"ח 054-7216671 (ח12-13)

■ **מיטת יחיד** מתקפלת (בני ברק) 250 ש"ח 054-7216671 (ח12-13)

■ **קסדה** לאופניים (בני ברק) 20 ש"ח 054-7216671 (ח12-13)

■ **מדפי עץ** סנדויץ אדום 30*30 או 40*40 50 ש"ח למדף בב"ב 052-7600336 (ח12-13)

■ **מסך מחשב** 44*26 ס"מ 100 ש"ח בב"ב 052-7600336 (ח12-13)

■ **זקט'** צמר יפהפה צבע אפור מידה 38 70 ש"ח 052-7676856 (ח12-13)

■ **ילקוטים** לבנים צבע כחול ירוק במצב מצוין 40 ש"ח 052-7676856 (ח12-13)

■ **כיריים** בילדאין 4 להבות (סאוטר שחור) תקינות 250 ש"ח 052-3463482 (ח12-13)

■ **תמונת גובלן** ממוסגרת (120*60) יער מושלג 80 ש"ח 052-3463482 (ח12-13)

■ **ילקוט** קלגב שמור 40 ש"ח + קלמר תואם 5 ש"ח ורוד לבבות 050-4135002 (ח12-13)

■ **מייק-אפ** רבלון מס' צבע 250 היה בשימוש פעם אחת! ב- 50 ש"ח 050-4135002 (ח12-13)

■ **ספרי צדיקים** חדשים! 12 ב- 60, 9 ב- 50, 6 ב- 40 050-4135002 (ח12-13)

■ **אופני הילוכים** מידה 26 עם הילוך קדמי 500 ש"ח ב"ב 055-6763664 (ח12-13)

■ **אופני הילוכים** מידה 26 מצב מצוין 450 ש"ח ב"ב 055-6763664 (ח12-13)

■ **אופני הילוכים** מידה 24 במצב מעולה כחדשות 400 ש"ח ב"ב 055-6763664 (ח12-13)

■ **אופני הילוכים** קטנות מידה 20 במצב מעולה כחדשות 400 ש"ח ב"ב 055-6763664 (ח12-13)

■ **אופני הילוכים** מידה 24 מעצורי דיסק כחדשות 500 ש"ח ב"ב 055-6763664 (ח12-13)

דרוש/ה מעצב/ת ארט דירקטור/ית לניהול סטודיו והפקה

- התפקיד דורש גיבוש קונספט, עיצוב קריאייטיבי וניהול צוות
- ניסיון בניהול סטודיו - חובה
- ניסיון בניהול סטודיו במשרדי פרסום - יתרון משמעותי
- ניסיון של 3 שנים כמעצב/ת בכיר/ה
- ניסיון בעיצוב דיגיטל - יתרון משמעותי
- יכולת ניהול צוות והכרה עם עולם הדפוס
- יחסי אנוש מצויינים - חובה

העבודה בבני ברק

קו"ח ותיק עבודות למייל:
yair@kav-itonut.co.il

■ **סולמות** בכל הגדלים 50 ש"ח 054-4273857 (ח12-13)

■ **גיטרה** חדשה 300 ש"ח גמיש 054-4273857 (ח12-13)

■ **בתי תפילין** 100 ש"ח 054-4273857 (ח12-13)

■ **כלי בית** 5-10 ש"ח 054-4273857 (ח12-13)

■ **מפתח** גלגלים 10 ש"ח 054-4273857 (ח12-13)

■ **טלית** חדשה מהודרת 200 ש"ח 054-4273857 (ח12-13)

■ **שטיחים** 50 ש"ח 054-4273857 (ח12-13)

■ **קוקסבוי** 100 ש"ח לילדים 054-4273857 (ח12-13)

■ **קורקינט** 20 ש"ח 054-4273857 (ח12-13)

■ **מזמרה** 50 ש"ח גמיש 054-4273857 (ח12-13)

■ **כלי עבודה** ב- 10-20 ש"ח 054-4273857 (ח12-13)

■ **סקטים** לילדים 50 ש"ח 054-4273857 (ח12-13)

■ **מכונת תפירה** 350 ש"ח 054-7938941 (ח12-13)

■ **דיסקים** לשמיעה חדשים של גדולי הזמר החסידי 10 ב- 200 ש"ח 052-7154435 (ח12-13)

■ **עגלת קניות** (בני ברק) 25 ש"ח 054-7216671 (ח12-13)

■ **נעלים** אלגנטיות תוצרת איטליה בצבע שחור (בני ברק) 150 ש"ח 054-7216671 (ח12-13)

■ **רולטור** 4 גלגלים בתוספת מושב חדש (בני ברק) 400 ש"ח 054-7216671 (ח12-13)

■ **מתקן** ליבוש כביסה של כתר בצבע לבן (בני ברק) 100 ש"ח 054-7216671 (ח12-13)

■ **2 מסגרות** מברזל למכונת כביסה בגובה 40 ס"מ 400 ש"ח 053-3165377 (ח12-13)

■ **חליפת בנים** 3 חלקים בשימוש פעמיים מידה 12 140 ש"ח 052-7110779 (ח12-13)

■ **נעלי בנים** ספורט מידה 21 ד"ר סטפ לבן כחול חדש 45 ש"ח 052-7110779 (ח12-13)

■ **נעלי בנים** שחור סקוטש מידה 29 30 ש"ח חדש 052-7110779 (ח12-13)

■ **נעלי בנים** שחור סירה לק מידה 30 30 ש"ח חדש 052-7110779 (ח12-13)

■ **נעלי בד** שחור לבן סירה מידה 40 חדש 15 ש"ח 052-7110779 (ח12-13)

■ **נעלי בד** שחור לבן סירה מידה 41 חדש 15 ש"ח 052-7110779 (ח12-13)

■ **נעלי בנים** שחור סקוטש מידה 39 30 ש"ח חדש 052-7110779 (ח12-13)

■ **משחק קופסא** "אבנירו" מרתק חדש עם הנילון 45 ש"ח 052-7110779 (ח12-13)

■ **3 חולצות** צהובות לקוסט מידה 6,8,12 חדש בנילון 22 ש"ח ליח' 052-7110779 (ח12-13)

■ **חולצה** מכופתרת אופוויט מידה 10 שרוול קצר 25 ש"ח חדש 052-7110779 (ח12-13)

■ **שמלה** חגיגית מיוחדת תכלת + פרחים קטנים מידה 38 50 ש"ח 052-7110779 (ח12-13)

קו עיתונות
רשת השבועונים המקומית המובילה והגדולה בציבור החרדי

דרוש/ה מנהלת חשבונות
סוג 3

- שנתיים ניסיון לפחות
- שליטה בחשבשבת חלונות חובה
- לקוחות, ספקים, גביה
- יכולת אירגונית, שירותיות ומקצועיות
- שעות עבודה 9:00-16:00
- עבודה בסניף המרכזי בבני ברק

המודעה מיועדת לנשים וגברים

קול העיר בני ברק
נא לציין משרה 203
קו"ח לפקס: 03-5796645
או לאי מייל: sari@kav-itonut.co.il

לחברה מובילה בתחומה:

דרוש/ה מנהל/ת תיקי לקוחות
לעבודה מול לקוחות אסטרטגיים

ניהול מו"מ מול לקוחות עסקיים | מכירת שטחי פרסום

ניהול לקוחות קיימים והגדלת תיקי לקוחות

דרישות: ניסיון במכירות - חובה | יכולת ניהול משא ומתן

נסיון בניהול תיקי לקוחות - חובה | יחסי אנוש מצויינים - חובה

קו"ח למייל: yair@kav-itonut.co.il

10 מיליום ◀ 1,000,000 קוראים

מזל וברכה

03-6162228

■ **למכירה** חלקים למקרר תדיראן אפולו חדשים 500 ש"ח טל': 054-5457811 (ת12-13)

■ **2 כיורים** אמריקאים לפסח צבע לבן חדש! ב- 40 ש"ח 03-6169291 (ת12-13)

■ **חולצת בית** חורפית של אורדמן מידה M חדשה! ב- 50 ש"ח 03-6169291 (ת12-13)

■ **ספר** "הייתי שם" לילדים לפסח של וקסברגר חדש! ב- 30 ש"ח 03-6169291 (ת12-13)

■ **לילדים** שאוהבים לקרוא גליונות עיתון ילדים מגדלור כרוכים בכריכה חזקה 20 ש"ח לכרך ב"ב 052-7600336 (ת12-13)

■ **כרית** נוחות למיטה עמינח כמעט חדשה 60*60 100 ש"ח במקום 180 ש"ח בב"ב 052-7600336 (ת12-13)

■ **ילקוט** הלו קיטי + קלמר תואם 70 ש"ח בב"ב 052-7600336 (ת12-13)

■ **חוברות** מרוה לצמא זרקור (יש גם כרכים) אור תורה תור הזהב 1 ש"ח 02-6513270 055-6797098 (ת12-13)

■ **למכירה** תיק גב גדול 120 ליטר + תיק גב קטן + תיק נשים 50 ש"ח 052-5737813 (ת12-13)

■ **למכירה** טלפון שולחני איכותי 50 ש"ח בלבד + עגלת שוק 50 ש"ח 052-5737813 (ת12-13)

■ **למכירה** שטיח ב- 500 ש"ח מצב טוב אבנר 050-3337530 (ת12-13)

■ **למכירה** 3 תוכים ב- 100 ש"ח 050-3337530 אבנר 050-5291073 דניאל (ת12-13)

■ **למכירה** אופניים לילדים (BMX) במצב טוב מאד מידה 12 מידה 14 מידה 16 כל אחד רק 130 ש"ח טל': 054-2819921 (ת12-13)

■ **למכירה** מזוודה גדולה צבע שחור מצויינת 90 ש"ח בלבד 052-5737813 (ת12-13)

■ **ארבעה טורים** השלם באריזה מהדורה ישנה "מכון ירושלים" מחיר: 500 ש"ח 053-3165377 (ת12-13)

■ **ילקוט** קל גב עפרונות + קלמר תואם לבנים במצב כחדש 80 ש"ח טל': 054-8485026 (ת12-13)

■ **משחקי קופסא** לילדים במצב מצוין 20-30 ש"ח טל': 054-8485026 (ת12-13)

■ **שטיח** שאגי לסלון בצבע חום זהב 350 ש"ח טל': 054-8485026 (ת12-13)

■ **שולחן** זכוכית עגול לסלון בקוטר 1 מ' מהמם 150 ש"ח טל': 054-8485026 (ת12-13)

■ **זקט'** לאשה צבע שחור מידה 44-46 מצמר 50 ש"ח 052-7676856 (ת12-13)

■ **למכירה** שטיח חדש באריזה גודל 2.20*1.60 גוון חום בז' במחיר מציאה של 150 ש"ח טל': 054-7847793 (ת12-13)

■ **למכירה** מקפצה לילדים (טרמפולינה) סגולה לבבות במחיר מציאה של 60 ש"ח 054-7847793 (ת12-13)

■ **מעיל צמר** שחור חדש לנשים מידה 3 120 ש"ח 054-8452085 (ת12-13)

■ **לגו** מכבי אש גדול מקורי חדש באריזה 400 ש"ח במקום 500 ש"ח 054-8452085 (ת12-13)

■ **פליימוביל** תחנת משטרה חדש באריזה 250 ש"ח 054-8452085 (ת12-13)

■ **וילון** סלון יפייפה עיצוב מודרני כחדש צבע אפור בהיר 250 ש"ח 052-6140800 (ת12-13)

■ **וילון** חדר חלון קטן 150 ש"ח צבע אפור בהיר כחדש עיצוב מודרני יוקרתי מאוד מצב מעולה 052-6140800 (ת12-13)

■ **חצי מגף** חדש מחברת usaflex מידה 38 90 ש"ח גמיש 053-3137710 (ת12-13)

■ **שעון** מייקל קורס זהב אדום כחדש 290 ש"ח גמיש 053-3137710 (ת12-13)

■ **מילון** עתיק מעברית לאידיש ולרוסית משנת 1911 80 ש"ח 054-5385013 (ת12-13)

■ **מעיל** נשים ארוך בצבע שחור מידה 40-44 50 ש"ח 054-5385013 (ת12-13)

■ **נגן** בוש מסך מלא בלוטוס מגן + מסך חודשיים בשימוש 210 ש"ח 058-3238912 (ת12-13)

■ **נעלי עקב** שחור לבן 38 אלגנטיות מקסימות 180 ש"ח כחדשות 050-4118891 (ת12-13)

■ **חליפת בן** שלשה חלקים כמעט חדשה מידה 4 80 ש"ח ב"ב 052-7600336 (ת12-13)

■ **תמונות גובלן** ממוסגרות בגדלים שונים 50 ש"ח עד 150 ש"ח בב"ב 052-7600336 (ת12-13)

■ **תפילין** ב- 150 ש"ח 054-4273857 (ת12-13)

■ **ספרי ילדים** ונוער כחדשים 2-5 ש"ח ירושלים שעות הערב 055-6600157 (ת13-14)

■ **פיטום הקטורת** על קלף + למנצח + נרתיק מהודר רק 400 ש"ח למנצח לבד 80 ש"ח 054-8430025 (ת13-14)

■ **חליפת גבר** אפור כהה מידה 50 נלבשה פעם אחת 150 ש"ח 054-8430025 (ת13-14)

■ **ישירות מהסופר** פיטום הקטורת על קלף (ספרדי) + למנצח בצורת מנורה + נרתיק מהודר 400 ש"ח 054-8430025 (ת13-14)

■ **לקראת** ספירת העומר: למנצח בצורת מנורה 80 ש"ח כתב נאה במיוחד! 054-8430025 (ת13-14)

■ **מילון** עתיק מעברית לאידיש ולרוסית משנת 1911 80 ש"ח 054-5385013 (ת13-14)

■ **מעיל** נשים ארוך בצבע שחור מידה 40-44 50 ש"ח 054-5385013 (ת13-14)

■ **תיק** מזודה טרול תוצרת swiss באריזה 50 ס"מ שחור 150 ש"ח טל': 052-2727474 (ת13-14)

■ **למכירה** משנה ברורה דירשו חדש בקופסא 300 שקל בלבד וכן נגן 100 שקל בלבד טל': 050-4183200 (ת13-14)

■ **מסך מחשב** 44*26 ס"מ 100 ש"ח בב"ב 052-7600336 (ת13-14)

■ **מס' הוברבורד** שטח + מטען ב- 400 ש"ח 050-4168143 (ת13-14)

■ **מציאה!** משחק שולחן כדורגל במצב מצויין מידות 31*51 30 ש"ח 052-7108328 (ת13-14)

■ **מציאה!** מחו"ל! חתולה על שלט הולכת ומייללת במצב חדש 30 ש"ח 052-7108328 (ת13-14)

■ **מציאה!** חדש באריזה! משחק "מכונת מזל" מעוצבת לילדים 40 ש"ח 052-7108328 (ת13-14)

■ **אופני BMX** לילדים (בני ברק) 150 ש"ח 054-7216671 (ת13-14)

■ **שולחן גיהוץ** (בני ברק) 80 ש"ח 054-7216671 (ת13-14)

■ **מתקן** ליבוש כביסה (בני ברק) 40 ש"ח 054-7216671 (ת13-14)

■ **מזוודה** חדשה בצבע אפור (בני ברק) 80 ש"ח 054-7216671 (ת13-14)

■ **קורקינט** לילדים (בני ברק) 70 ש"ח 054-7216671 (ת13-14)

■ **קסדה** לקטנוע (בני ברק) 120 ש"ח 054-7216671 (ת13-14)

■ **משקפי שמש** חדשות לנשים תוצרת EMORY (בני ברק) 450 ש"ח 054-7216671 (ת13-14)

■ **בימבה גוק'** (בני ברק) 30 ש"ח 054-7216671 (ת13-14)

■ **מקל הליכה** לקשיש/ה (בני ברק) 40 ש"ח 054-7216671 (ת13-14)

■ **זקט'** כחול חדש לילדים מידה 9 (בני ברק) 100 ש"ח 054-7216671 (ת13-14)

■ **ילקוט** חדש לבית הספר תוצרת קלגב (בני ברק) 100 ש"ח 054-7216671 (ת13-14)

■ **סל** חדש לכביסה מלוכלכת (בני ברק) 30 ש"ח 054-7216671 (ת13-14)

■ **רולטור** 4 גלגלים בתוספת מושב (בני ברק) 400 ש"ח 054-7216671 (ת13-14)

■ **מתקן** ליבוש כביסה של כתר בצבע לבן (בני ברק) 120 ש"ח 054-7216671 (ת13-14)

■ **קפלה** כחדשה (בני ברק) 220 ש"ח 054-7216671 (ת13-14)

■ **מכנסי BOSS** חדשות לגבר מידה 42 בצבע כחול/שחור (בני ברק) 150 ש"ח 054-7216671 (ת13-14)

■ **סקייטים** לילדים (בני ברק) 60 ש"ח 054-7216671 (ת13-14)

■ **מיטת יחיד** מתקפלת (בני ברק) 250 ש"ח 054-7216671 (ת13-14)

■ **צמיגים** וג'נט לאופניים מידה 26 20 ראלי קדמי בלבד! ב- 25 ש"ח 050-4168143 (ת13-14)

■ **אופני הילוכים** מידה 26 מצב מצוין 450 ש"ח ב"ב 055-6763664 (ת13-14)

■ **אופני הילוכים** מידה 24 במצב מעולה כחדשות 400 ש"ח ב"ב 055-6763664 (ת13-14)

■ **אופני הילוכים** קטנות מידה 20 במצב מעולה כחדשות 450 ש"ח 055-6763664 (ת13-14)

■ **2 אופני BMX** מידות 16 ו- 20 במצב מעולה כ"א 150 ש"ח ב"ב 055-6763664 (ת13-14)

■ **נעל ספורט** חדשה של פומה לנער שחור מידה 40 40 ש"ח 050-4195888 (ת13-14)

■ **נעל אלגנט** לנער חדשה "פאקו מישל" מידה 42 150 ש"ח 050-4195888 (ת13-14)

■ **נעליים** חדשות לילדה ספורט מידה 31 ורוד עתיק 30 ש"ח 050-4195888 (ת13-14)

■ **נעליים** חדשות לילדה ספורט הלו קיטי מידה 32 20 ש"ח 050-4195888 (ת13-14)

■ **נעלי סניקרס** לילדה חדשות צבע ברונזה עם פנינים מידה 33 40 ש"ח 050-4195888 (ת13-14)

■ **קטלן יתושים** עוצמתי גדול חדש באריזה בחצי מחיר 140 ש"ח 050-4195888 (ת13-14)

■ **מציאה!** תיק גב "מונע גניבות" + תא למחשב 50 ש"ח 052-7108328 (ת13-14)

"גאל בתיה"
מבצעים לוהטים!!
הקודם זוכה!!!
10-150 ₪
לתינוקות, לילדים, לילדות ולנערות
פתוח 10:30-20:00 רצוף | שישי סגור
03-5792841
רח' ירושלים 52, בני ברק
ע"י העיריה

■ **תרמיל גב** (בני ברק) 20 ש"ח 054-7216671 (ת13-14)

■ **שמלת ערב** מפוארת חדשה ממעצבת מידה 36 500 ש"ח 058-3233170 (ת13-14)

■ **מיני בר** נועם 1 לחלקי חילוף נראה כחדש 200 ש"ח 058-3233170 (ת13-14)

■ **מיוחד** להכנסת ס"ת!! 3 שלטי חוצות גדולים איכותיים (לא מבד) בגודל 1*6 190 ש"ח ב"ב 054-3132330 (ת13-14)

■ **כיריים** בילדאין 4 להבות (סאוטר שחור) תקינות 250 ש"ח 052-3463482 (ת13-14)

■ **2 מסגרות** משקפי ראיה לגבר חדשות 150 ש"ח 052-3463482 (ת13-14)

■ **2 אופני BMX** מידות 16 ו- 20 במצב מעולה כ"א 150 ש"ח ב"ב 055-6763664 (ת12-13)

■ **שטיחון** קישוט קטן מלבני אפור חדש! ב- 20 ש"ח 03-6169291 (ת12-13)

■ **סירים** מחבתות 10-20 ש"ח 054-4273857 (ת12-13)

■ **חוטי דייג** 10 ש"ח 054-4273857 (ת12-13)

■ **רימונים** לספר תורה 100 ש"ח 054-4273857 (ת12-13)

■ **אופנים** לילדים 50 ש"ח 054-4273857 (ת12-13)

■ **קשתות** לרכב 70 ש"ח 054-4273857 (ת12-13)

■ **2 כיורים** גדולים איכותיים בצבע לבן 400 ש"ח 053-3165377 (ת12-13)

■ **שתי שטרות** עם הכיתוב 60 שנה למדינה 100 ש"ח 050-4174525 (ת12-13)

■ **אופני BMX** מעולות מידה 18 130 ש"ח 053-3121020 (ת12-13)

■ **פאה** של "נחמי בן דב" צבע חום שטני מתולתלת 500 ש"ח בבני ברק 054-8457681 (ת12-13)

ביקוש עבודה

■ **התפנה** מלמד להקניית קריאה ואותיות לגנים בב"ב 8-11 בבוקר 053-3113987 (ת13-14)

■ **מזכירת משרד**/רפואית ניסיון רב מחפשת משרה חלקית 050-2266440 (ת13-14)

■ **אדם** רציני אחראי ונאמן עם נסיון, מעוניין לטפל בקשישים 055-5527391 (712-11/22)

■ **אדם** רציני, אחראי ונאמן, עם המלצות לטיפול בקשישים 055-5527391 (733-32/21)

■ **מגיה** ותיק (לא בסת"ם) מעוניין בהגהת ספרים וכדו' 054-8476500 (39-42)

למעון ותיק ומבוסס
דרושות מטפלות
למשרה חלקית או מלאה באזו שיכון ה'
תנאים טובים
שרית 052-6796087

רוצה להתפרנס בכבוד?
בוא ללמוד מקצוע מתגמל תוך זמן קצר ולהתחיל להרוויח! לימודי מנעולנות מבית דקל כהן, זוכה תוכנית "יצאת צדיק", מותאם לציבור שומרי מצוות.
ועכשיו חדש!
קורס דיגיטלי אצלך בבית + תרגול מעשי!
לפרטים ויעוץ חינם: 054-6719-622
www.dekelcohen.net
086612407
המרכז למנעולנות מתקדמת

למשרד בתחום התקשורת דרוש/ה מנהל צוות!
» נסיון בניהול לוגסטי
» ניהול תיקי לקוחות
משרה מלאה
איזור ב"ב/ר"ג
קו"ח למייל:
shlomi@kav-itonut.co.il

■ **חרדית מסורה** מעוניינת לעשות משמרות יום/לילה בבית אישה מבוגרת או בבתי חולים באזור המרכז (נשים בלבד) 050-9101921 (48-51)

דרושים

הודעה

לפי חוק הזדמנות שווה בתעסוקה, כל מודעה בעיתון זה שיש בה משרה מוצעת או תוארה להכשרה מקצועית או הודעה בדבר שלוחה- מתיחסת לשני המינים הודעה זו מהווה חלק מלשון כל המודעות הנ"ל המתפרסמות בעיתון זה.

■ **בב"ב - לימוד כתיבת סת"ם ללא תשלום כספי 052-7623142** (ש07-19)

■ **דרוש/ה**, מוכר/ת, לחנות אופנה עילית לגברים, יתרון לבעלי ניסיון. עבודה לטווח ארוך וקידום, תנאים ושכר מעולים, בבני ברק. 050-6964424 (15-18)

■ **דרוש/ה**, עובד/ת חרוצ/ה, לניקיון עסק הכולל חנות ביגוד, מחסן ומשרד. לעבודה קבועה, לטווח ארוך, פעם בשבוע. 050-6964424 (15-18)

■ **הזדמנות לנשים! לפתיחת עסק יציב, ללא סיכון, הדרכה וליווי 054-8449274** (715-18)

■ **לרשת גנים** בקרבת ב"ב דרושות מיידית *סייעת צהרון לגילאי 3-4 *גננת מ"מ לגילאי 2-3 054-8405618 052-7140588 (ש15-18)

■ **ליוסי מעליות במרכז, חשמלאי/הנדסאי/ רקע מכני, רשיון נהיגה, הכשרה במקום 03-6160186** (ש15-18)

■ **דרושה מטפלת למעון יום במרכז בני ברק, משרה מלאה בלבד 052-7119894 054-4842065** (15-18)

■ **דרוש/ה** מזכיר/ה למועצה דתית. לפנות mdsavyon@gmail.com (15-16)

■ **מטפלת** לכיתת תינוקיה, ובוגרים, במעון בב"ב-פרדס כץ, לפרטים אסתר 03-5798882 054-8413913 (15-16)

■ **דרוש/ה פקיד/ה לעבודה בשעות 09:00-17:00 למחלקת שימור תורמים בארגון ערכים בב"ב, ידע במחשבים- חובה! קו"ח יש לשלוח לפקס 03-614-7118** (15-15)

■ **לחברת מיזוג אויר** מובילה במרכז, דרוש טכנאי מנוסה עם ניסיון לעבודות מיזוג אויר, שכר גבוה, רכב למתאימים, 5 ימים בשבוע מ- 07:00-17:00 054-5517130 (715-18)

■ **למשרד מהנדסים בגבעת שמואל, דרושה מזכירה + נסיון, ראש גדול, ידע בתוכנות, ללא שישי** itzhak@shahamm.co.il (ש15-16)

■ **באזור ב"ב, דרוש קצב וקופאי לאיטליז הדר בשר, במיידי! 052-3391017 052-6391018** (ש15-18)

■ **למעון** ילדים בבני ברק, מטפלת למשרה מלאה + יום חופשי, ומטפלת למשמרת צהרים, ומטפלת למשרה חלקית 052-7641817 (15-15)

■ **אחראית גביה** למילוי מקום + אופציה לעבודה קבועה, משרד בבני ברק קו"ח למייל: rdm@rdm.co.il פקס 03-633-8889 (15-16)

■ **לחנוך כץ סוכנות לביטוח, דרושה חתמת אלמנטרי (באזור המרכז), נסיון 5 שנים לפחות, קו"ח לפקס- 03-578-0503** (ש15-16)

■ **למעון בשיכון ה', דרושה גננת לכיתת בוגרים, תנאים מצוינים, עבודה מיידית 052-6796087** (15-18)

■ **לת"ת** במרכז, מחנך לכיתות הגבוהות לשנה"ל תשפ"ב. קו"ח: meil:6307420@gmail.com (15-18)

■ **לפיצה דומינו דרוש עובד פנים/מנהל משמרת, רציני ואחראי. 054-4596777** (12-16)

■ **עובד** חרוץ ואחראי עם נסיון, להתקנות מיזוג אויר מהמרכז 058-7348517 (713-17)

■ **דרוש עובד נקיון נמרץ (גיל 24 ומעלה) לעבודת נקיון בשיבה, בשעות הבוקר בלבד 058-5556006** (13-17)

■ **ליד שרה דרושים נהגים בעלי רישיון ג' לעבודה בכל הארץ, בעקבות התרחבות מערך אשפוזי הבית, דרושים נהגים בעלי מוטיבציה וזמינות לעבודה באופן מיידי. רישיון ג' בתוקף - חובה. נא לשלוח קו"ח** ronitg@yadsarah.org.il **לפרטים: רונית- 02-6444556** (13-15)

■ **לחברה** בפ"ת דרוש עובד, ראש גדול, למשרה המשלבת שליחויות ואדמינסטרציה, רשיון קטנוע A1 חובה 052-7560455 (ש13-19)

■ **לסוכנות פיננסים בפ"ת, דרוש/ה נציג/ת מכירות טלפוני לתאום פגישות, שעות גמישות, תנאים סוציטליים מעולים 054-7947490** (ש9-20)

■ **למעון פרטי** בגבעת שמואל, דרושה מטפלת לחצי/ מלאה/צהרון, לפרטים 050-7250631 ניקול (712-17)

■ **נהג לחלוקה עם רכב פרטי, באיזור גבעתיים, שעות 00:30-05:00 (לילה), שכר טוב למתאימים 051-5797730** (712-16)

■ **לרבקה** זהבי ר"ג, תפירה במכונה + חוט ומחט, שעות גמישות 03-5797279 (12-18)

■ **מחפשים עבודה?** מעל 7,000 משרות טובות בכל התחומים והתפקידים מחכות לכם אצלנו! לצפיה במשרות: www.glatjobs.co.il גלאט ג'ובס 073-7055666 (12-12)

ליחידת טיפול הבית של האגודה למען הזקן בבני ברק
דרושה מזכירה:
› יוזמתית
› תקתקנית
› מהירת תפיסה
› אחראית ועם לב גדול
נדרשת שליטה בסביבה ממוחשבת
לצד יחסי אנוש מעולים
העבודה בין השעות 9:00-16:00
לפרטים:
kerenc@aguda-zaken.com

סוכנות לביטוח בצמיחה בת"א מזמינה אתכם להצטרף אלינו
כנציגי שירות
לעבודה באווירה משפחתית, נעימה וחמה
התפקיד כולל מענה טלפוני ותיאום פגישות
תנאי עבודה מעולים ושכר גבוה!
דרישות התפקיד:
כושר ביטוי ברמה גבוהה ויחסי אנוש מצוינים
תודעת שירות ברמה גבוהה
אכפתיות, אסרטיביות ונכונות לעבודה מאתגרת
בואו להרוויח כסף!
שלחו עכשיו קו"ח!
eden@eitam-finance.com | 052-8865774

פעמית סטור
דרושים/ות מוכרנים/יות
לסניף כהנמן בני ברק
אפי: 052-8094449

רשת קובי הפצות בע"מ
דרוש נהג משאית למשרה מלאה
רשיון עד 15 טון | נכונות גם לעבודה בשעות לא שגרתיות | תנאים מעולים למתאים.
בנוסף דרוש נהג משאית למשרה חלקית
(שכר לפי שעה) | מס' פעמים בשבוע | רשיון עד 15 טון.
קו"ח למייל: kobihafazot@walla.com
050-6499974

רוצה להרוויח בגדול?
רוצה להחליט כמה?
בואו והצטרפו לעסק מנצח
דרושים/ות
סוכני/ות מכירות טלפונים
לעבודה בבני ברק
30₪ לשעה +בונוסים
משרה חלקית (6 שעות)
נסיון במכירות / טלמרקטינג חובה
קו"ח לפקס: 077-2204728
במייל: yair@kav-itonut.co.il

חירום

■ **משטרה 100**

■ **מגן דוד אדום 101**

■ **הצלה 1221**

■ **מכבי אש 102**

■ **המוקד העירוני 106**

■ **חברת חשמל 103**

■ **יד שרה** - שיקום החולה 02-6444444, 03-6817222, 04-8381704

■ **האגודה למלחמה בסרטן-** טלמידע: 1-800-599995 טלתמיכה: 1-800-200444

■ **מוקד חירום** לקבלת פקסים לאוכלוסית החרשים ולקויי שמיעה פקס: 03,5216445, 8530161-04, 100-600-800-1, 101-500-800-1

■ **קו פתוח לקשישים-** מידע וייעוץ לגבי זכויות 02-6521218 ג' 14:00-17:00

■ **עזר מציון-** מוקד רופא חירום שבת בני ברק: 03-5742742 ירושלים: 02-5002111

■ **"ידידי נפש" עזר מציון** - קו ארצי לתמיכה נפשית 1-800-30-30-12

■ **"לב שומע"** - יעוץ חינוכי מקצועי ודיסקרטי ימים א'-ה' 21:00-23:00 1599-50-32-32 03-6145033

■ **מרכז הסיוע לנשים דתיות-** 24 שעות ביממה, סודיות מובטחת 02-6730002

■ **אנוש -** קו למשפחות נפגעי נפש ימים א',ד' בין השעות 19:00-22:000 03-5400672

■ **מוקד ינ"ר - ייעוץ נישואין ראשוני** המוקד הארצי ההתנדבותי לייעוץ זוגי אישי ומשפחתי א-ה 10:00-18:00 02-6321600

■ **"שמע בני"** המרכז להכוונה וחינוך ימים א' ג' ה' 20:30-22:30 בערב 02-6511613

■ **משגב** המרכז להפניות והתאמת מומחים לבריאות הנפש טל: 02-5808008 ביפר: 03-6105404

תחבורה

■ **אוטובוסים -** מודיעין אגד: 03-6948888 מודיעין דן: 03-6394444 קוים: 2060 *

■ **רכבת ישראל -** 03-6117000, 04-8564444, סלולרי 5770 *

■ **זמני נחיתת מטוסים:** עברית: 03-9723333 אנגלית: 03-9723344

הגיע הזמן להירגע
אתם חייבים את
החופש הזה לעצמכם!

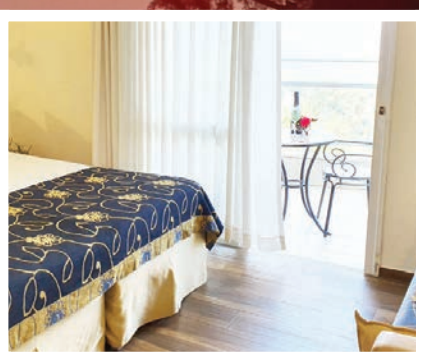

בואו למנרה לודג'
בית הארחה באוירה קיבוצית
לחובבי הנוף, הטבע והאקסטרים

ארוחת בוקר מפנקת בחדרים | חדרי התכנסות | טרקטור רכבת | פינות פיקניק | מסלולי אופניים |
חדש במנרה: מתחם טיפוס של רשת iClimb בעל מבחר רחב של קירות בהובלה, קירות באבטחה אוטומטית וקירות בולדר, מתחם נינג'ה, מתאים לכל הגילאים ולכל הרמות -ממתחילים ועד מקצוענים.

עובדים לפי ההנחיות של משרד הבריאות

התקשרו עכשיו והזמינו את חופשתכם

מנרה לודג'
לינה, טיפוס ואקסטרים עם אחיזה בטבע

קיבוץ מנרה 04-6908209 | 04-6908198 www.manaralodge.co.il