העיר באלעד

מבית 'קו עיתונות'-רשת השבועונים המקומית המובילה והגדולה בציבור החרדי

בני ברק
ירושלים
פתח תקוה
אלעד
בית שמש
חולון - בת ים
רחובות
חדרה - נתניה
צפון
דרום
שרון

בס"ד ● העיתון המרכזי של אלעד מבית רשת 'קו עיתונות' ● יום חמישי ב' בחשון תשע"ו 15/10/15 ● גיליון מס' 309

קו עיתונות

זמני כניסת ויציאת השבת

פרשת נח

י-ם	17:30	18:41
ב"ב	17:47	18:43
פ"ת	17:27	18:42

בכירי מערכת הביטחון בישיבת הקבינט המדיני-ביטחוני:

"אין מענה לטרור הסכינים"

פרסום ראשון: הערכות המצב שהושמעו השבוע בקבינט חיזקו בקרב השרים את התחושה שלצה"ל אין מענה לטרור הסכינים ● בכיר במערכת הביטחון: "האינתיפאדה השנייה מוגרה אחרי שצה"ל נכנס לגדה וחיסל את תשתיות הטרור. כיום, כל ילד הופך למחבל וכל סכין מטבח לתשתית" ● נתניהו על הבית היהודי: "אין בינינו ויכוח ביטחוני. נתתי להם הכל וברגעים הכי קשים הם מנצלים את המצב הביטחוני כדי לקושש אחוזים בסקרים" ● המגעים הנואשים להחרבת הממשלה העלו את תג המחיר של ליברמן: משרד הביטחון / בית ספר לפוליטיקה

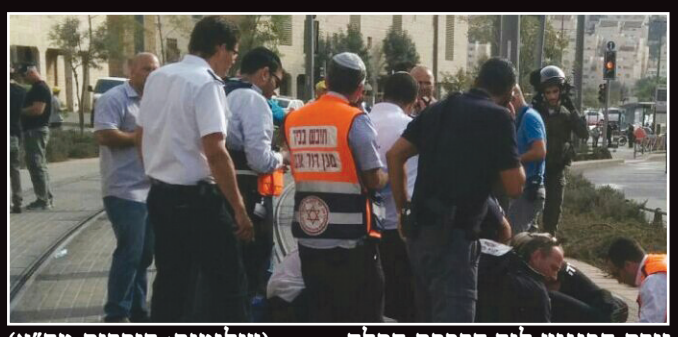

זירת הפיגוע ליד הרכבת הקלה (צילומים: דוברות מד"א)

פיגוע דקירה בירושלים

פיגוע דקירה בגן שמואל

פיגוע רודף פיגוע

גל הטרור מגיע לשיאים חדשים. בכל יום מתרחשים כמה פיגועים בכל רחבי הארץ, כאשר המוקד העיקרי הוא בירושלים ● ביום שלישי נהרגו שלושה בני אדם בשני פיגועים קשים שאירעו בירושלים ● כוחות הביטחון בפרישת שיא בכל רחבי הארץ ● סיקור נרחב מכל המוקדים בעמ' 10-16

מסע בין זירות הפיגועים בירושלים / עמ' 13

הוחזרו סמכויותיו של שטרן

חודשיים לאחר הדרמה הפוליטית, נפגש יו"ר 'דגל התורה' בעיר אבי שטרן עם ראש-העיר פרוש שהפקיד לידיו שוב את תפקיד יושב-ראש ועדת המשנה לתכנון ובנייה / עמ' 4

הסתיים קורס רכזי בטחון באלעד

בצל המצב הביטחוני בארץ, הוכשרו מורים ומורות בשמירה על ילדים ● הם גם תורגלו בהיערכות לשעת חירום / עמ' 4

אחי, בני תימן

קהילת יוצאי תימן באלעד התאחדה באירועי חול-המועד סוכות ● זאת, בשיתוף סגן ראש-העיר ברק צברי וחבר המועצה יובל גיאת / עמ' 6

פרסם ותתפרסם
03-5796643
שלוחה 120

MYALGO
נהול תיקים בשוק ההון
בצורה מקצועית
סיכון על חלק קטן מהקרן
לפרטים: 050-4195190

18%* תשואה על הכסף שלך!
בשנת תשע"ה השקעה בדולר/יין הביאה תשואה בגובה 18%
אל תפספס עוד שנה, והצטרף עוד היום למסחר החברתי
להדרכה חינם
073-272-3984
PRIME BROKER
בית להשקעות חכמות
אזהרה: זירת הסוחר מנוהלת ע"י שוקי הון 24 בע"מ; הפעילות ביורה דורשת מיומנות, ידע והבנת הסיכונים ואינה מתאימה לכל אדם; פעילות ממונפת כרוכה בסיכון ממש של אבדן מלוא כספי ההשקעה בתוך זמן קצר. יובהר ויודגש כי האמור בפרסום זה אין משום המלצה או חוו"ד בקשר לביצוע כל עסקה או השקעה בניירות ערך. * התשואה הינה תשואה שחושבה על השקעה תיאורטית שנפתחה בתחילת שנה תשע"ה ונסגרה בסיומה.

כל הבית פרפקט

כולל מטבח, כולל גרניט פורצלן, כולל דלתות וכולל חדר אמבטיה

פורמייקה

משקוף פלסטי עגול / ישר.
עמיד בנזקי מים ומזיקים.
ניתן להשיג בגדלים:
60/70/80/90 ס"מ
ניתן להשיג בגוונים

618 ₪

דלת בייסיק

משקוף פלסטי עגול / ישר.
עמיד בנזקי מים ומזיקים.
ניתן להשיג עם צוהר.
ניתן להשיג בגדלים:
60/70/80/90 ס"מ
ניתן להשיג בגוונים

649 ₪

דלת חלונות

משקוף פלסטי עגול / ישר.
עמיד בנזקי מים ומזיקים.
ניתן להשיג בגדלים:
70/80/90 ס"מ
ניתן להשיג בגוונים

839 ₪

סופר ליין

משקוף פלסטי ישר
עמיד בנזקי מים ומזיקים
ניתן להשיג בצבע לבן
בגדלים: 90/80/70/60 ס"מ

827 ₪

גרניט פורצלן

60X60, מזוגג מלוטש
למ"ר **59.90 ₪**

80X80, גרניט פורצלן
למ"ר **49.90 ₪**

90X90, לאפטו
למ"ר **76 ₪**

100X100, גרניט פורצלן
למ"ר **65.50 ₪**

60X120, גרניט פורצלן
למ"ר **113.00 ₪**

אריחי חיפוי לקיר

לבן מבריק חיתוך לייזר

60X30
למ"ר **39.90 ₪**

גרניט פורצלן דמוי פרקט

60X15
למ"ר **54.00 ₪**

120X23
למ"ר **76.00 ₪**

מחיר רצפה!

גרניט פורצלן
60X60 בחיתוך לייזר

באישור מכון התקנים הישראלי

* מוגבל למלאי של עד 50,000 מטר

למ"ר **29.90 ₪**

ברז קלאסי

384 ₪

ברז נשלף

564 ₪

ברז נשלף

470 ₪

ברז נשלף

439 ₪

ברז

295 ₪

ברז

117 ₪

ברז טאצ'

ברז TOUCH למטבח
ניתן לשימוש ע"י נגיעה
פשוטה בברז, טכנולוגיה
לחיסכון במים

1,097 ₪

קיטצ'נט במחיר מפתיע!

2 מ' אורך תחתון + עליון, דלתות
פורמייקה, גוף סנדוויץ'

3,590 ₪

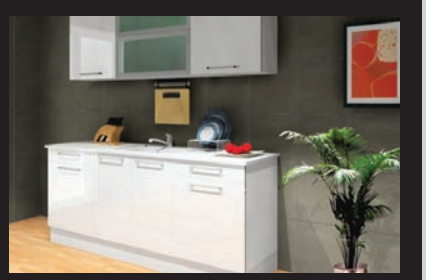

שולחן + 6 כסאות

שולחן ניקל, זכוכית לבנה, 160X90
(נפתח לגודל 240) כסאות בצבעים:
לבן, קרם, אפור, שחור

3,990 ₪

בתוקף עד 30.10.15 או עד גמר המלאי. אספקה ממלאי, מלאי קיים 3,000 מ"ר/200 יח'. על פי מפרט, בכפוף לתקנון החברה. התמונות להמחשה בלבד.

סניף רמת גן | רחוב ששת הימים 16, מול קניון איילון, טלפון: 03-5782833 א'-ה' שעות פתיחה: 09:00-20:00, ו' 09:00-13:30

ליין

רק ב-
25,000 ₪

כולל מע"מ/דירה עד
100 מ"ר / לא כולל
את עבודת השיפוץ

מטבח
עד 10 מ'
כולל פרזול BLUM
טריקה שקטה
+ תנור + כיריים
NÖYER
12,299 ₪

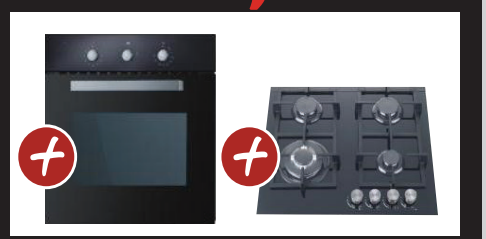

* ניתן לרכוש את מוצרי החשמל בנפרד בעלות של **1,790** ₪. מחיר לכיריים **690** ₪. מחיר לתנור **1,100** ₪.

מקלחון חזית 2 דלתות

מקלחון חזית 2 דלתות
פתיחה החוצה ופנימה
ניתן להשיג: זכוכית שקופה,
פפיטה, פסי רוחב.
מידות: רוחב עד 121
גובה: 185

721 ₪

אמבטיון כנף

כנף כפול + מתלה מגבות
זכוכית מחוסמת
ניתן להשיג: זכוכית שקופה,
פפיטה, פסי רוחב
מידות: 120 ס"מ

מחיר למזומן:
499 ₪

מקלחון פינתי מרובע

דגם EL, 2 דלתות,
ניתן להשיג: זכוכית, פפיטה.
מידות: 70/80/90 ס"מ
פרופיל ניקל

מחיר ל-80 ס"מ:
656 ₪

מקלחון הזזה

פרופיל ניקל מרובע,
ניתן להשיג: זכוכית שקופה,
פפיטה, פסי רוחב.
מידות: 70/80/90 ס"מ

מחיר ל-80 ס"מ:
560 ₪

ארון במבצע מיוחד!

ארון כולל כיור ומראה
צבעים: לבן מבריק, שמנת,
אלון טבעי, אלון אפור
בגדלים: 100/80/60 ס"מ
צירים/מסילות בטריקה שקטה

60 ס"מ
399 ₪

ארון מונח אפוקסי

2 מגירות גבוהות
כולל כיור ומראה
צבעים: לבן, שמנת, שחור, אפור
בגדלים: 120/100/80/60 ס"מ
צירים/מסילות בטריקה שקטה

60 ס"מ
1,320 ₪
80 ס"מ
1,700 ₪
100 ס"מ
1,890 ₪

ארון מרחף דלתות

ארון סנדוויץ' כולל כיור ומראה
צבעים: לבן מבריק, שמנת,
אלון טבעי, אלון אפור
בגדלים: 120/100/80/60 ס"מ
צירים/מסילות בטריקה שקטה

60 ס"מ
656 ₪
80 ס"מ
845 ₪

ארון מרחף

2 מגירות, כולל כיור ומראה
צבעים: אפוקסי- לבן, שמנת, שחור,
אפור. פורמייקה-אלון טבעי, אלון אפור
בגדלים: 120/100/80/60 ס"מ
צירים/מסילות בטריקה שקטה

60 ס"מ
1,225 ₪
80 ס"מ
1,453 ₪
100 ס"מ
1,700 ₪

ארונות אמבטיה - ניתן להוסיף כיור פרגמון בעלות 100₪. לא כולל ידית דלת. כל המחירים כוללים מע"מ למזומן בלבד. לא כולל הובלה והרכבה. ט.ל.ח.

פרפקט ליין
www.perfectline.co.il

ראשל"צ // רמת גן // רמלה // רחובות // אשדוד // ירושלים // חיפה
ב"ש // כרמיאל // עפולה // נתניה // אילת // פ"ת // אשקלון // נתיבות

תושב העיר נעצר בחשד להפצת מידע כוזב

המצב הביטחוני הרגיש גורם לפאניקה והודעות שקריות שרצות ברשת החברתית מוסיפות דלק למדורה ● השבוע נעצר תושב אלעד בחשד שהפיץ ידיעות שקריות

מאת: חיים רייך

מאת: חיים רייך

מרות המצב הביטחוני הרגיש, משטרת ישראל מתמודדת עם אזרחים שמדווחים לשווא על מחבלים המבצעים פיגועים. בין אותם אזרחים נעצר תושב העיר אלעד.

מדובר בגבר בן 43, שנעצר על ידי משטרת ראש-העין בחשד כי הפיץ בימים האחרונים ידיעות כוזבות באמצעות הרשתות החברתיות, ובהן כתב במספר הזדמנויות כי מחבלים מסתובבים בעיר.

התושב לא הסתפק רק בדיווחים ראשוניים - כך על פי החשד - והפיץ תמונות שכביכול צולמו בזירת "הפיגוע".

המשטרה קיבלה על כך תלונות ממחלקת הביטחון העירונית בראשותו של מנהל המוקד ויחידת האכיפה העירוניים אפי שטרן, אשר פנה בנושא למפקד תחנת ראש-העין משה שחר, וסגן מפקד השיטור העירוני אבישי בוסי, שבדקו את הנושא לעומק. ובפעילות מהירה הצליחו החוקרים לעלות על המכשיר ממנו יצאו ההודעות וכאמור הוא נעצר.

מפקד משטרת ראש העין, סגן-ניצב משה איקו שחר אמר: "אנו רואים בחומרה הפצת מידע כוזב וזריעת שמועות הפוגעות בתחושות הביטחון של התושבים ומערערות את שלוותם".

מקורביו של החשוד אומרים כי מדובר במעשה קונדס, וכי אם היה יודע שאנשים ייכנסו לפאניקה, הוא לא היה עושה זאת.

בתוך כך, העירייה נערכה גם היא בעקבות המצב, ועל פי הנחיית ראש העיר, נהלי העבודה של ניידות השיטור העירוני, הקב"טים והשמירה בכניסה לעיר, חודדו, תוגברו סיורים והועברו הנחיות גם למוסדות.

במקביל, סיכם ראש העיר עם תחנת המשטרה על סיורים כל שעות היממה של ניידות משטרה בתוך שטח העיר.

הסתיים קורס רכזי בטחון באלעד

בצל המצב הביטחוני בארץ, הוכשרו מורים ומורות בשמירה על ילדים ● הם גם תורגלו בהיערכות לשעת חירום

מאת: מנחם בן ישראל

בשעה שפיגועי דקירה, ירי ודריסה מבוצעים בכל יום בערים שונות בישראל, הסתיים השבוע קורס רכזי הביטחון באלעד. "מטרת הקורס", כך מסבירים באגף הביטחון העירוני, "הינה להכשיר מורים ומורות בתחום הביטחון והשמירה על הילדים. במקביל, הקורס גם הכין ותרגל את המשתתפים בהיערכות לשעת חירום".

המשתתפים מצידם סיפרו על קורס פורה ומוצלח, כאשר הלומדים הכירו את דרכי ההתמודדות בשעות חרום ובמצבי לחץ, ובעיקר, כיצד להעביר את ההנחיות לתלמידים כדי לשמור על התנהגות מתוכננת חסרת לחץ מיותר.

הקורס נוהל תחת השגחתו וניהולו של הקב"ט העירוני, מר אבי אלעל. עד כה הוכשרו עשרות מורים ומורות מהעיר, כאשר התוכנית היא להשלים היערכות לעוד צוותים רבים באשכול לימודי מרוכז.

במקביל, בבית-החולים 'קפלן' פרסמו השבוע טיפים כיצד להתמודד מול סקרנות הילדים כלפי הטרור הגואה. לדברי ד"ר אילן בוש, פסיכיאטר רפואי, "עד גיל שלוש: התגובה של הילד תיגזר מהתגובה שלכם. יש לדבר בטון מרגיע, לעטוף בחום, לחבק ולשמור על קרבה פיזית.

גילאי ארבע עד שבע: תנו מידע מסודר, קצר ומינימאלי אך הימנעו מחשיפת הילדים לשיחות של מבוגרים או לדיווחי כלי התקשורת. שמרו על קרבה ומגע פיזי. ניתן להשתמש ולהיעזר בדמיון ככלי טיפולי להרגיע את החרדה ולהתמודד איתה.

גילאי שמונה עד עשר: הקשיבו לשאלות הרבות שעשויות לעלות. שדרו מסר שמותר וכדאי לדבר ולשאול. אפשרו לילד לדבר על רגשותיו. המענה לילדים צריך להיות קצר, אמפטי וענייני. יש להסביר רק מה שהילד שואל וכל מה שחשוב להגנתו ובטחונו.

גילאי עשר ומעלה: הגבילו את החשיפה לכלי התקשורת. נסו לתת לילדים ערוצים נוספים לביטוי רגשותיהם כמו ציור, שיחה, סיפור, יצירה או משחק תפקידים. חוסר מידע על מצב מלחיץ ומעורר חרדה גבוהה יותר מאשר מידע קונקרטי ומינימאלי שההורים יכולים להעניק לילדים.

כדאי לשמור על שיגרת חיים ומסגרת מובנית וקבועה. נסו לחזק את התחושה שאתם שם עבורם ותעשו הכול כדי לשמור עליהם. במידה והסימנים נמשכים או מחמירים, יש להתייעץ עם איש מקצוע בתחום בריאות הנפש".

הוחזרו סמכויותיו של שטרן

חודשיים לאחר הדרמה הפוליטית, נפגש יו"ר 'דגל התורה' בעיר אבי שטרן עם ראש-העיר פרוש שהפקיד לידיו שוב את תפקיד יושב-ראש ועדת המשנה לתכנון ובנייה ● והאמת והשלום אהבו

מאת: חיים רייך

לאחר סאגת שלילת סמכויותיו של יו"ר 'דגל התורה' באלעד אבי שטרן, עם פתיחת שנת הלימודים תשע"ו, לפני כחודשיים, נערכה השבוע פגישת פיוס בינו ובין ראש-העיר.

בפגישה שנערכה ביום שני בלשכתו של ישראל פרוש, הוחזרו לשטרן סמכויותיו כיושב-ראש ועדת המשנה לתכנון ובניה. "הפגישה נערכה באווירה טובה וסוכם בה על עבודה משותפת לטובת התושבים", נמסר ל'השבוע באלעד'.

כזכור, פיטוריו של שטרן באו על רקע חילוקי דעות בין שטרן לראש העיר אשר במהלכם הוציא שטרן מתוקף תפקידו צו מניעה להזזת קראוונים אותם הורה ראש-העיר להעבירם ממקומם בתחילת שנת הלימודים. הרקע לצו המניעה היה בשל טענתו של שטרן לפיה הקראוונים שימשו בית-ספר שלו לא נמצא תחליף ראוי, מלבד מבנה שטרם הושלמה בנייתו.

הצעד כאמור עורר זעם רב בסביבתו של ראש-העיר ישראל פרוש, שהחליט לפטר את שטרן מתפקידיו. בשבועות שלאחר-מכן ניסו גורמים ליישב את הסכסוך, שהביא אף לעיכוב במגעים ליישום החוק הנורבגי, והשבוע כאמור הושבו הסמכויות ליו"ר הסיעה במועצת העיר אלעד.

כאמור, לדברי גורמים המעורים בנושא, החזרת הסמכויות נעשית כאשר במקביל המגעים ליישומו של החוק הנורבגי מתקדמים בין 'דגל התורה' ל'שלומי אמונים'. יישומו של החוק יאפשר את התפטרותו מהכנסת של פרוש האב, המכהן כסגן שר החינוך - וממילא את חזרתו של יעקב אשר לכנסת כחבר 'דגל התורה'. בבחירות האחרונות קיבלה המפלגה ששה מנדטים בלבד, כאשר אשר ניצב במקום השביעי.

לדברי גורמים ב'דגל' מחד וב'שלומי אמונים' מאידך, לא הובטח לחבר-כנסת מאיר פרוש כי בתמורה להתפטרותו עבור אשר, הוא יקבל בעתיד תמיכה למועמד שיציג באלעד, כאשר סביר להניח שיהיה זה בנו ישראל, המכהן כיום בתפקיד.

לפרסום בלוח מזל וברכה
03-6162228

בעיות הפצה?
טל': 03-5796643,
פקס': 03-5796645

יו"ר ההנהלה: אריאל קוניק
סמנכ"ל: יעקב פרידמן
סמנכ"ל שיווק ומכירות
סמדר הירש
עורך ראשי: ינון פלח

עורך חדשות מקומיות: מנדי ריזל
כתבים ומשתתפים:
אבי בלום, חנני בלייך, עוזי ברק, מנדי ריזל, איתי גדסי, יאיר פלד, חברון גרנביץ, שרה פכטר, יעקב אמסלם, שמעון דן
צלמי מערכת:
עוזי ברק, יוסי שחר, פוטו ציון, בועז בן ארי

צרכנות: הילה פלאח
מחלקת מכירות:
חזקי פרקש, אסתי ליזרוביץ, אביחי חדאד, אורי ירושלמי
מנהל לוח מזל וברכה: יאיר קורנפלד

גרפיקה: אתי כץ, יעל בראון, אנה כהן, דיתי קויטנר, שוקי קנר, רונן להט
מו"ל: קו עיתונות דתית בע"מ
הדפסה: גרפופרינט בע"מ
המערכת אינה אחראית על תוכן המודעות פניות לוועדה הרוחנית יש לשלוח לת.ד. 2106

קו עיתונות
רשת השבועונים המקומית המובילה והגדולה בציבור החרדי
משרדים ראשיים:
דרך בן גוריון 19 ב"ב ת.ד. 2106
טל: 03-5796643, פקס: 03-5796645
Office@kav-itonut.co.il
משרדים בירושלים:
בית הדפוס 11 ירושלים
טל: 02-5385353, פקס: 02-5385352
jerusalem@kav-itonut.co.il

קול העיר בני ברק | השבוע בירושלים | השבוע באלעד | השבוע בפתח תקוה | השבוע בחולון בת ים | השבוע ברחובות | השבוע בבית שמש | קול העיר חדרה נתניה | קול העיר חיפה והקריות | שביעי ארצי | מזל וברכה הלוח הארצי | ביזנס ארצי

בואו לקנות בזול ולחסוך בשפע!

שמן קנולה
1 ליטר
שפע/שדות

3 ב- 20 ₪
7290104001642/שונים

קמח אסם
תופח / שמרים / פיצה
1 ק"ג

3 ב- 20 ₪
63157
7290105691934/שונים

טבלת פסק זמן
מגדים

2 ב- 10 ₪
7290102032259

פתיבר
110 גרם
מעדני המלך

5 ב- 10 ₪
3220434/שונים

מגוון פסטה אסם
500 גרם

3 ב- 12 ₪
60880/שונים

קפה טורקי
200 גרם
עלית

11.90 ₪
5201882

רסק עגבניות
100 גרם
פרי מבורך

8 ב- 10 ₪
2111085

בייגלה
400 גרם
בייגל בייגל

7.90 ₪
461625/שונים

צלחות קטנות 50 יח' /
צלחות לפתן 25 יח'
בייסיק

5 ב- 10 ₪
8697417514101/56

צלחות מרק
25 יח'
בייסיק

3 ב- 10 ₪
8697417514132

צלחות גדולות
50 יח'
בייסיק

2 ב- 10 ₪
8697417514118

טחינה גולמית / שומשום מלא
500 גרם
אחווה

10 ₪ ליח'
7290010328253/246

ברנפלקס ללא סוכר
500 גרם
תלמה

16.90 ₪
316444

חברי מועדון נהנים בשפע

בלעדי לחברי מועדון

טיטולים
פרימיום

3 ב- 90 ₪
201818/שונים

קורנפלקס
750 גרם
תלמה

12.90 ₪
3805525

בתוקף בין ל' בתשרי - ו' בחשוון תשע"ו (19.10.15 - 13) או עד גמר המלאי לפי המוקדם ביניהם. מבצעי מועדון זול בשפע תקפים בהעברת 'כרטיס מועדון זול בשפע' בתחילת הרכישה. הרשת שומרת לעצמה את הזכות להפסיק את המבצעים בכל עת. אין מכירה בכמות סיטונאית. בהתאם למגוון בכל סניף ולפי פירוט בקופה הראשית. תיתכן שונות בין מחירי המוצרים בסניפים השונים, המחיר הקודם של המוצרים שבמבצע מצויין בסניפים עצמם. מלאי מינימום טיטולים: 500 יח'. אין כפל מבצעים ו/או הנחות ו/או הטבות. התמונות להמחשה בלבד. ט.ל.ח

מחלקת פירות וירקות בכל סניפי 'זול בשפע' בכשרות המהודרת של

אלעד בן זכאי 32	אלעד שמעון בן שטח 8	בית שמש נחל שורק 23	מודיעין עילית שד' יחזקאל 2, מרכז מטחרי	פתח תקווה דרך מנחם בגין 96	חדש! פתח תקווה שטמפפר 73
חיפה הרצל 97	מגדל העמק מצפים 39 מג. מטחרי מגדל העמק	הרצליה בן גוריון 2, לב העיר	חדרה הלל יפה 5, פינת סמילנסקי	חדש! קרית אתא זבולון 14	רעננה מרכז גולן, אחוזה 198

שירות המשלוחים המהיר והטוב ביותר

מבחר המוצרים הגדול והמגוון ביותר

זול בשפע

מאות בפתיחת עונת הבקשות

רבים מתושבי העיר השתתפו בתפילות המיוחדות שהתקיימו בשבת פרשת בראשית ובפתיחת עונת הבקשות בהשתתפותו של החזן משה דוויק ● על הארגון ניצח סגן ראש-העיר צוריאל קריספל

מאת: מנדי ריזל

רבים מתושבי העיר נטלו חלק בתפילות השבת המאורגנות לרגל שבת בראשית ופתיחת עונת הבקשות שהתקיימה ברוב עם בליל שבת קודש עד לשעות המאוחרות של הלילה. כנהוג בעדות המזרח, מתחילה "עונת הבקשות" החל משבת בראשית ועד לראש חודש ניסן. במסגרת עונה זו, מתקבצים המוני בית ישראל לשיר את שירת הבקשות, מי באשמורת הבוקר, ומי בליל שבת, כדי לשורר בקול נעים את שיריהם של גדולי ישראל - רבי ישראל נג'ארה, רבי יהודה הלוי זצ"ל וגדולי הדורות האחרונים.

גם באלעד נוהגים בחלק מבתי הכנסיות הספרדיים לשורר את שירת הבקשות מידי שבת, בהשתתפותם של רבים מתושבי העיר, אך שבת בראשית המהווה את תחילת העונה כאמור, נהוג להזמין פייטנים וחזנים בעלי שם כדי לתת משקל לפתיחת עונת הבקשות. ביוזמת סגן ראש-העיר צוריאל קריספל ומחזיק תיק תרבות אליהו קרעי, הוזמן בשבת האחרונה הפייטן משה דוויק, ששמו יצא בארץ ובעולם.

תפילת ערבית התקיימה ברוב פאר והדר וברוב עם בבית-הכנסת המרכזי הספרדי 'זכור לאברהם' ברחוב רבי יוסי בן קיסמא.

לאחר סעודת שבת התקבצו מאות מתושבי העיר, וביניהם פייטנים וחזנים המתגוררים בעיר, בבית-הכנסת 'לקח טוב'. במשך שעות הם שוררו משירי ספר הבקשות שכולם שבח לערגה לבורא יתברך. גם המרא-דאתרא הגאון הרב מרדכי מלכא נטל חלק בערב זה ואף נשא דרשה מענייני השבת והפרשה. ראש-העיר ישראל פרוש וסגנו צוריאל קריספל שהו במקום לכל אורך הערב עד לשעות הקטנות של הלילה.

למחרת, בנוכחות מאות ובניצוחו של דוויק, התקיימו תפילת שחרית ומוסף בבית-הכנסת 'שערי רחמים' ברחוב רבי פנחס בן יאיר. גם בתפילה זו נכחו רה"ע וסגנו והם כובדו בעליות לתורה. בסיום קריאת מפטיר וההפטרה ערך קריספל תפילת השכבה למרן רבנו עובדיה יוסף זיע"א שהשבוע ימלאו שנתיים להסתלקותו.

אחי, בני תימן

קהילת יוצאי תימן באלעד התאחדה באירועי חול-המועד סוכות ● זאת, בשיתוף סגן ראש-העיר ברק צברי וחבר המועצה יובל גיאת

מאת: מנחם בן ישראל

ביום שלישי, א' דחול-המועד סוכות, התקיימה בעיר שמחת בית השואבה של איחוד קהילת קודש תימן, במעמד רבני העדה, ראש-העיר ונציגי הציבור .

את הערב פתח יובל גיאת בדברי תורה. הוא שיבח את העשייה המאוחדת ושיתוף פעולה עם ראש הסיעה ברק צברי "אשר מניבה פירות שכלל העדה חשה ומודה על כך", כלשונו.

בהמשך נשא דברי ברכה צברי עצמו, שהודה לעוסקים במלאכה ושיבח את ראש-העיר "על העזרה והאוזן הקשבת לצרכי הקהילה", למנהל מחלקת תרבות תורנית ברק שטיגליץ ולמנהל רשת המתנ"סים מנחם הורביץ. הרב עזרא לוי נשא אף הוא דברי תורה ואת הערב הנעים הזמר אלעד שער שדאג להרקיד ולשמח בכישוריו במגוון עשיר של שירים.

במקביל, נערכו גם פעילויות תורניות: לאחר ההצלחה והצימאון לשיעורי תורה שהתקיימו בימי חול-המועד פסח האחרון, במסגרת ימי העיון שייסד הרב חיים צדוק בבית-הכנסת חניכי הישיבות 'כנסת הגדולה', בוצעו פניות רבות לקיים שיעורים גם בחול-המועד סוכות. ואכן,

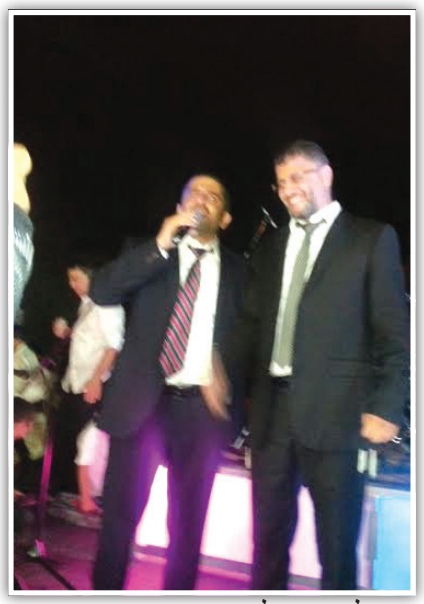

בפעילות הקהילתית

בכל אחד מימי חוה"מ נמסרו שיעורים בהלכה ובמוסר מפי חשובי רבני תימן: הרב איתן גמליאל, הרב שאול אחרק, הרב עובדיה יפעי, הרב זרחיה חופי, הרב יורם מעטוף והרב אברהם בן-משה.

ציבור גדוש מילא את ספסלי בית המדרש ושתה בצמא את דבריהם.

גם לבן שלכם מגיעה נחלה

מקומות אחרונים לכתות ט', י'
ההרשמה מותנית בוועדת קבלה

הורים יקרים

הבן שלכם לא מוצא את עצמו במסגרת רגילה? אתם מוזמנים למצוא בשבילו נחלה, נחלה בלי מיצרים. במדרשת "נחלת יעקב" בראשות הרה"ג דוד רביץ שליט"א הבן שלכם ימצא מסגרת ישיבתית חמה ואוהבת, עם צוות מסור ואכפתי, תנאי מחיה מצוינים, פנימיה מרווחת, פעילות חברתית מגוונת, ואפשרות להמשיך ללימודי הנדסאות.

- לימוד גמרא, הלכה ומוסר.
- חוגי העשרה וסדנאות
- תעודת בגרות.
- תקשוב
- חשמל ואלקטרוניקה.
- קורס סייבר - בשיתוף חברת CISCO
- קורס הכשרת מדריכי כושר - בשיתוף מכון וינגייט

קורסים חדשים!

מערך הסעות | פעילויות ומחשבים | תנאי מחיה מעולים | צוות מקצועי

מדרשת נחלת יעקב
לתורה ולמדע

לפרטים והרשמה: רח' חזו"א, טבריה עילית
0527-114-100 ניתן להשאיר הודעה

אלעד
העיר שקרובה אליך

חוק התכנון והבניה התשכ"ה – 1965
מרחב תכנון מקומי אלעד
הודעה בדבר הפקדת תכנית מפורטת מספר 422-0321943

שם תכנית:
נמסרת בזו הודעה בהתאם לסעיף 89 לחוק התכנון והבניה, תשכ"ה – 1965, כי במשרדי הועדה המקומית לתכנון ולבניה אלעד, ובמשרדי הועדה המחוזית לתכנון ובניה מחוז מרכז, מופקדת תכנית מפורטת מספר 422-0321943 – שטחי ציבור ברובע C אלעד – איחוד וחלוקה.

המהווה שינוי לתכניות הבאות:
שינוי אל/מק/1/8/195

השטחים הכלולים בתכנית ומקומם:
רשות מקומית: אלעד
רובע C רחוב רבי חייא, אלעד

גושים/ חלקות לתכנית:
גוש: 5700 מחלקה: 119 עד: 119 בשלמות
גוש: 5700 מחלקה: 120 עד: 120 בשלמות
גוש: 5700 מחלקה: 121 עד: 121 בשלמות
גוש: 5700 מחלקה: 90 עד: 90 חלקי
גוש: 5700 מחלקה: 93 עד: 93 חלקי

מטרות התכנית:
התכנית מציעה איחוד וחלוקה בתחום שטחי הציבור ברובע C אלעד, ללא שינוי בסך השטחים, תוך הסדרת הוראות הבינוי בתחום מגרשי מבני הציבור, והתאמת קווי בניין, הכל תוך התאמה לצורכי היישוב המשתנים.

עיקרי הוראות התכנית:
1. איחוד וחלוקת מגרשי מבנים ומוסדות ציבור ושטח ציבורי פתוח.
2. קביעת קווי בניין.
3. קביעת הוראות בינוי במגרשים בייעוד מבנים ומוסדות ציבור.

כל המעוניין ראשי לעיין בתכנית, בימים ובשעות שבהם המשרדים האמורים פתוחים לקהל. כל מעוניין בקרקע, בבניין או בכל פרט תכנוני אחר הרואה את עצמו נפגע ע"י התכנית, וכן כל הזכאי לכך ע"פ סעיף 100 לחוק, רשאי להגיש התנגדות תוך 60 יום ממועד פרסומה של ההודעה המאוחרת בין הפרסומים בעיתונים, למשרדי הועדה המקומית לתכנון ובניה, אלעד, רח' נסים גאון 1.
העתק ההתנגדות יומצא למשרדי הועדה המחוזית (כתובת: הרצל 91, קרית הממשלה, רמלה, טלפון: 08-9788444).

בהתאם לסעיף 103(א) לחוק, התנגדות לתכנית לא תתקבל ולא תדון אלא אם כן הוגשה בכתב פרוט הנמקות ובלווי תצהיר המאמת את העובדות שעליהן היא מסתמכת ובהתאם לתקנות התכנון והבניה (סדרי נוהל בהתנגדויות לתכנית סמכויות חוקר וסדרי עבודתו), תשמ"ט – 1989.

הרב **ישראל פרוש**
יו"ר הועדה המקומית
לתכנון ולבניה אלעד

אלעד 07/10/2015
כ"ד תשרי תשע"ו

"חבר בקופת החולים זכאי לבחור נותן שירותים
עבור עצמו ועבור ילדו הרשום בה מבין
נותני השירותים של הקופה או מטעמה"

(מתוך חוק ביטוח בריאות ממלכתי)

המרכז הרפואי מעיני הישועה
מוקד סיוע להשגת התחייבויות (טופס 17)

הננו להודיע לציבור הרחב
על פתיחת מוקד סיוע להשגת התחייבות (טופס 17)
למכלול הטיפולים הניתנים במרכז הרפואי מעיני הישועה.

ביקשתם טופס 17 עבור שירות רפואי הניתן ב'מעיני הישועה'
ובקשתכם נדחתה?
פנו למוקד הסיוע ונשמח לעזור לכם לממש את זכויותיכם!

חצי יובל של צמיחה ומצויינות

מרכז רפואי
מעיני הישועה
מקבוציים עם נשמה.

הזכות שלנו לסייע להתחייבות שלכם
03-5775473
פקס: 03-6153727 | אימייל: tofes17@mhmc.co.il

לפרטים נוספים 03-5771111 | רחוב הרב פוברסקי 17, בני ברק | www.mymc.co.il

77100443 מ י ל ר CHANI

"תורה תורה חגרי שק"

הרה"ג הרב אהרון קטנוב, ראש ישיבת 'היכל התלמוד' באלעד במאמר פרידה אחר מיטתו של הגאון הצדיק הרב יורם מיכאל אברג'ל זצ"ל שאליו היה מקורב

הרב קטנוב באחד מביקוריו אצל הרב אברג'ל

מאת: הרב מיכאל קטנוב

במוצ"ש האחרונה ליווינו את הרב יורם זצ"ל למנוחות. הלב והשכל מיאנו מלהכיל את האובדן הגדול שאיבדנו, שעולם התורה כולו איבד. חמש שעות של הספדים שנאמרו סמוך למיטתו הקדושה לא הספיקו ולו במעט כדי לגעת באפס קצהו ממעלותיו הרבות, הן בידיעותיו בתורה בנגלה ובנסתר, הן בשקידתו והתמדתו, הן בפרישותו מהבלי העולם הזה, והן באהבת ישראל.

היכרותי עם הרב זצ"ל התחילה לפני 5 שנים, זמן שבו פתחנו את הישיבה, ללא תקציבים, ללא תרומות, ללא סיוע. עד אז לא הכרתי את הרב, אך שמעתי עליו רבות שהוא תומך תורה גדול ומחזיק אלפי אברכים.

כשבועיים לאחר הקמת הישיבה הציע לי חבר לנסות לבקש תמיכה חודשית מהרב זצ"ל. בתחילה היססתי מאוד שהרי הרב אינו מכיר אותי ומעולם לא ראה אותי ולא שמע על הישיבה שבראשותי, ומדוע אם כן יאות להסכים לבקשתי ולעזור למוסד שאינו קשור אליו בכלל, בו בזמן שעניי עירו קודמים ומרובים ומוסדותיו פרוסים בכל רחבי הארץ.

אך בלילה אחד, עת הגיעו מים עד נפש, החלטתי לנסוע אל הרב להרהיב עוז ולבקש תמיכה לישיבה, ואף אם התשובה תהיה שלילית אבקש את ברכתו והיה זה שכרי.

בדמיוני חשבתי שאגיע לבניין מפואר, מחופה בשיש יוקרתי, ומצופה בשטיחים מקיר לקיר, הייתי בטוח שבית המדרש של הרב זצ"ל מרוהט בריהוט היקר והמפואר ביותר, ארון הקדש והספריות מעץ מלא עטורים בגילופים מרהיבים.

מה הייתה תדהמתי ופליאתי כשהגעתי לבית המדרש וראיתי בניין פשוט בשיא הפשטות, עומד בקרן זווית ומציע לכל מי שרוצה ליטול מנת תורה ואהבת ישראל שיבוא וייטול.

כסאו של הרב העיד אף הוא על פשטותו של האדם הענק שישב עליו.

לאחר אמירת הסליחות ותפילת שחרית בנץ החמה החל הרב למסור את השיעור היומי ב'חוק לישראל' ובספר התניא, ואז לראשונה עמדתי על גדלותו של הרב בחכמת התורה, נוכחתי לדעת עד כמה שהוא נחל נובע ומעיין המתגבר ולית רז דאניס ליה. כל עניין שדיבר עליו בפשט, ברמז, בדרש ובסוד בהלכה ומוסר היה אומרו ומצטטו כאילו הספרים פתוחים לנגד עיניו והוא קורא בהם.

לאחר סיום השיעור היומי, עת בו התחילה קבלת הקהל נעמדתי בתור ארוך של עשרות רבות של יהודים שהגיעו מכל קצוות הארץ ואף במקרים רבים מקצות העולם, והמתנתי עד שיגיע תורי לגשת לרב ולפרוס בפניו את בקשתי לתמוך בישיבה שבראשותי. התור התקדם באיטיות רבה שכן הרב זצ"ל התייחס לכל פונה כאילו הוא בן יחיד ממש, בחיוך אבהי הנסוך על פניו, בליטוף של מלאך שרגליו מוצבות ארצה וראשו מגיע השמיימה, בחיבוק, במילים שפרצו את כל מחיצות הלב וחדרו עמוק עמוק.

האחד מבקש עצה וברכה בעניין רפואי מסובך, השני מבקש ברכה לזרע של קיימא, השלישי מתלונן על בעיות בשלום בית וזוכה לשיחת מוסר מהרב, האחר מבקש כלים להתמודד עם בן שנשר מהישיבה. וכך עוברים להם עשרות עשרות של אנשים חרדים, מסורתיים, חילונים בעלי צורה וחסרי צורה... אתיופים, רוסים, אשכנזים, חסידיים והרשימה עוד ארוכה, כאשר הצד השווה בין כולם שהם יהודים מזרע אברהם יצחק ויעקב, שהנידו שינה מעיניהם בשעת בוקר מוקדמת מאוד ועשו את דרכם במשך שעות להגיע לרב לחזות בנועם פניו לבקר בהיכלו ולבקש את ברכתו. והרב זצ"ל שכבר ער משעה 2:00 לפנות בוקר, לאחר סליחות ותפילת שחרית ושיעור של למעלה משעה, עומד על רגליו במשך שעות ומאזין לכל אחד ואחד, חוקר ודורש ומכיל בתוך ליבו הענק את צרותיהם של עם ה'.

הגיע תורי לגשת אל הרב. הרב מביט בי בעיניו האהובות ומברך אותי בברכת ברוכים הבאים. רציתי להתחיל לדבר ולספר לרב את הסיבה שלשמה הגעתי אבל משום מה נעתקו המילים מפי. הכנתי דרשה שלימה לומר לרב על הישיבה ועל הצורך לעזרה, והכול נשכח ממני. מה שהצלחתי להוציא מהפה זה את המשפט הבא: "הרב, שמי אהרן קטנוב, יש לי ישיבה קטנה באלעד, ואני זקוק לעזרה". הרב שאל אותי כמה בחורים יש בישיבה ועניתי לו, ומיד קרא הרב למזכירו האישי רבי ארז הי"ו והורה לו להכניס את הישיבה שלנו לרשימת הנתמכים. הייתי בהלם מוחלט. ציפיתי לחקירות, לבקשת המלצות, לבירורים, להתערבות בתכני הישיבה, אבל מה שנבקשתי באותה פגישה היא רק למלא טופס עם פרטי הישיבה.

מאותו היום נקשרה נפשי בנפשו של הרב בעבותות של אהבה, והייתי פוקד את בית מדרשו פעם אחת בחודש לפחות ובכל פעם היו מתלווים אלי בחורים מהישיבה, כשהרב זצ"ל מקרבם אליו ומרעיף עליהם שבחים תוך התעניינות בהתקדמותם הרוחנית, כך במשך 5 שנים.

באחת הפעמים שביקרתי אצל הרב זצ"ל התלווה אלי הרה"ג יששכר הכהן דב טריגר שליט"א יו"ר ארגון 'משובב נתיבות'. כשהצגתי את הרב טריגר לרב יורם זצ"ל וציינתי את שם הארגון, מיד ציין הרב כי 'משובב נתיבות' מופיע בספר ישעיה פרק נ"ח פסוק י"ב והחל לצטט את הפסוק במלואו, ולאחר מכן ציטט את דברי התרגום יונתן בן עוזיאל מילה במילה ולאחר מכן עבר לדברי חז"ל הפזורים במדרשים והכוך סביב המילים "משובב נתיבות". למותר לציין את התפעלותו והשתוממותו של הרב טריגר מחכמתו של הרב ושליטתו המופלאה בכל מקצועות התורה.

עובדה נוספת שיכולה להעיד על גדולתו בתורה של הרב זצ"ל היא, שאחד מתלמידיו הקרובים של הרב שהינו אברך חשוב ות"ח בפני עצמו אמר לי פעם שכבר 30 שנה הוא מתפלל בנץ החמה עם הרב זצ"ל ולאחר התפילה הוא שומע את שיעוריו הקבועים של הרב, ומעולם לא היה דבר שהרב חזר עליו פעמיים. בכל שיעור התחדשו הדברים והושמו לפני התלמידים כשולחן ערוך וכנתינתן מסיני.

כאמור לעיל, לצד גדולתו של הרב זצ"ל הייתה בו פשטות וענווה שכמעט ואין בנמצא. כל פעם שהייתי מגיע לרב זצ"ל הייתי עד לעובדה שכשהיה הרב נצרך לצאת במהלך התפילה ואח"כ היה מיד חוזר, חסידיו ותלמידיו לא היו נעמדים כשהיה נכנס. שאלתי את אחד הנוכחים לפשר העניין ואמר לי שכשעומדים לכבוד הרב נגרמת לו הרגשה של אי נוחות מפני טורח הציבור שבדבר, ולכן הוא הנהיג שלא לעמוד לכבודו.

הרב היה מוחזק ומפורסם כאדם שברכותיו אינן חוזרות ריקם בבחינת צדיק גוזר והקב"ה מקיים. אני אישית הייתי עד לאין ספור מקרים שאנשים הגיעו עד שערי מוות ורופאים התייאשו אבל הרב זצ"ל בירך והבטיח רפואה והמצב התהפך.

אציין עובדה אחת מיני רבות: פעם ניגש אלי אברך תושב העיר שלמעלה מעשור שנים לא זכה לפרי בטן ואמר שלטענת הרופאים אין לו סיכוי לחבוק ילד, וביקש ממני שכשאהיה אצל הרב אבקש ממנו ברכה בעניין. כשהצעתי את הדברים לפני הרב אמר לי: "תאמר לחבר שלך שיבטל את דברי הרופאים כי אשתו תלד עוד השנה" וכך היה.

חז"ל אומרים במו"ק (כה:) בכו לאבלים ולא לאבידה, שהיא למנוחה ואנו לאנחה. הרב זצ"ל הלך לעולם שכולו טוב, הוא יושב לצד גדולי עולם שכל כך אהב בחיי חיותו: בעל התניא, הבבא סאלי, הבן איש חי והרב עובדיה יוסף ולומד תורה מפי השכינה. אבל אנו נשארנו יתומים וכל בית ישראל יבכו את השריפה אשר שרף ה'.

מעמד רב רושם של רבני העיר והקהילות באלעד לחיזוק סדרי הלימוד בשבת

מאת: מנדי קליין

מעמד של קדושה רב רושם וכינוס גדול לכבוד השם ותורתו, התקיים השבוע ביום שלישי בעיר התורה אלעד, לחיזוק הלימוד בשבת קודש ובפרט לקראת זמן חורף הבעל"ט שבו לילות שבת הם ארוכים ביותר עם המעבר לשעון חורף, הכינוס התקיים בראשות רבני העיר וקהילות שליט"א ובהשתתפות גבאי בתי הכנסת מכל הקהילות בעיר, עסקני ציבור וציבור אברכים. יחודו של הכינוס של בעיר התורה אלעד, הם מעצם היותה העיר הראשונה אשר בה הוחל לפני חמש שנים בחיזוק ציבורי ובתקנה גדולה בעניין זה של חיזוק לימוד התורה בשבת בבתי הכנסת ובפרט בליל שבת ונקבעו הדברים כ'קבלת בני העיר' בכל בתי הכנסת. סדרי לימוד מסודרים אלו, התחילו לאחר פטירתו הטרגית של האברך הצעיר הרה"ג ר' יוסף יצחק רוטנברג זצ"ל שנפטר באופן פתאומי בליל ש"ק פרשת כי תשא תשע"א. השבר הנורא הביא לחשבון נפש בקרב כל תושבי העיר ובפרט בקרב בני הקהילה התורנית, אשר הוא היה ז"ל אחד מחשובי בני העלייה שבה ויחד עם התעלותו ושקידתו העצומה בתורה, עסק בעניני ציבור ובכל דבר שבקדושה, ובין השאר התמסר מאד לשיעורים שהתקיימו בימי שישי ובשבת קודש בבית הכנסת חניכי הישיבות "תפארת אהרן ורחל" בשכונת "גבעת שאול" בעיר, בו כיהן כגבאי שלא ע"מ לקבל פרס. באסיפה שהתקיימה אז בביתו של ראש ישיבת "כנסת יחזקאל" הגאון רבי ברוך מרדכי אטינגר שליט"א בהשתתפות גבאי בתי הכנסת, יזמו הגרב"מ שליט"א יחד רו"מ הכוללים "מדרש אליהו" מבצר התורה הגדול באלעד, הרה"ג רבי אברהם משה פכטר שליט"א להתחזק בלימוד התורה בלילי שבת ובבתי הכנסת בדווקא. עוד בימי השבעה חתמו ציבור גדול מאלעד על קבלה בל"נ "לבוא ללמוד לכל הפחות שעה בבית המדרש בדווקא", שלא יהיה הפרעות וטרדות בבית, ונקרא הסדר לשמו ולזכרו סדר "יוסף דעת". ואכן קיימו וקבלו, וכל הבא בשערי בתי כנסת באלעד בלילות שבת של החורף, מתרחב לבו למראה בתי כנסת המלאים מפה לפה בלומדים בכל השעות הארוכות של ליל שבת. לחיזוק ועידוד רב זכו באותה שנה תושבי אלעד במכתב מיוחד ממרנן ורבנן גדולי ישראל זיע"א ויבלחט"א, מרן רבנו הגרי"ש אלישיב זצוק"ל, לפני חתימתו בעת שקרא את המכתב בעיון אמר למשלחת מאלעד: "שבעצם לימוד בשבת קודש הוא בסיס והתחלה של כל יהודי וכל שכן בן תורה וא"צ להוסיף על עיקר החיוב, אבל בודאי מותר וצריך לעורר שיש להוסיף עוד שעות ולימוד באיכות ובבית המדרש ושלא יהיה זמן שהולך לבטלה". יש לציין כי רבינו הגדול מרן הגרא"מ שך זיע"א היה מעורר הרבה על עניין לימוד הלימוד וניצול הזמן בליל שבת ובימי שישי ושבת, וכבוד חתנו הגאון הגדול רבי מאיר צבי ברגמן שליט"א כתב מכתב לבני הישיבות לעורר בנושא זה ושם הביא באריכות מדברי חותנו רבנו הגדול ה"אבי עזרי" זיע"א שח"ו שלא ימי שישי ושבת הולכים לבטלה.

מאחר ודברי תורה צריכים חיזוק תמיד, הוחלט על דעת רבני העיר שליט"א לקיים השנה כינוס גדול לחיזוק ועידוד, ביתר שאת וביתר עוז, שכל אחד ואחד מבני העיר בלי יוצא מן הכלל יבוא ללמוד בבית הכנסת, עם התחלת שבתות החורף הארוכים, ובפרט לאחר חזרת לשעון חורף. כאמור הכינוס שהתקיים השבוע השאיר על הגבאים המשתתפים רושם עז לפועל ולעשות, והד פרסומו כבר מהדהד בכל בתי הכנסת, שבהם נתחלה שילוט קבוע ומרשים כתזכורת קבועה על קיום סידור לימוד בבית כנסת זה.

הכינוס המרומם התחיל באמירת פרקי תהילים לאור המצב הקשה ובתפילה לבורא עולמים שיאמר למשחית הרף. דברי פתיחה נשא הרה"ג רבי ברוך חיים דינר שליט"א מרבני ישיבת "שערי תבונה", אשר דיבר על המהפך שיצר סדר "יוסף דעת" בעירנו בכל המושג של לימוד התורה בליל שבת וכן על הדוגמא האישית והחינוך לבני הבית, ועל ההשפעה העצומה שיש לקול התורה בעיר כולה כנגד החושך ששורר ברחובות של אנשים שרחוקים מתורה והזכיר את דברי הגאון הגדול רבי יצחק הוטנר זצ"ל על פרשת השבוע שכמו בתיבת נח רק הסגירות בתיבה הייתה הצלה, כך בדורנו רק התחזקות פנימה בהיכלי התורה ובתי המדרשות יכולים לשמור על האדם ומשפחתו.

מנחה המעמד בטוב טעם וברגש, הרהגה"צ רבי אברהם ישעיהו טורצ'ין שליט"א משגיח בישיבת סלבודקא פתח בדבריו על גודל הזכות של אלו שבכל השנים האחרונות פועלים בעניין זה ושעל ידי החיזוק באלעד התעוררו בעוד הרבה מקומות בארץ לקיים סדרי לימוד בליל שבת.

ראשון הדוברים המרא דאתרא הגאון רבי שלמה זלמן גרוסמן שליט"א, אמר בראשית דבריו, שסדר "יוסף דעת" הוא רעיון שהצליח מאחר וכל הזמן שוקדים לעורר ע"כ, עד שבסוף זכינו שהוא השתרש בציבור. עוד הרחיב המרא דאתרא שליט"א, שעל אף שיש הרבה תירוצים וטרדות שמונעים מהאדם ללמוד בשבת, אבל כל יהודי חייב לעשות מאמץ יותר מיכולתו, עוד הזכיר כמה תוספות קדושה יש ברחובות העיר המלאים בהולכי בית המדרש ולא ביושבי קרנות.

משא מרגש ומעורר נשא הגאון רבי ברוך מרדכי אטינגר שליט"א ראש ישיבת "כנסת יחזקאל" יוזם ומחולל סדר "יוסף דעת" באלעד. בראשית דבריו הזכיר, כי יסוד סדר "יוסף דעת" היה בבחינת "כופר נפש" על הטרגדיה הנוראה שקרתה לפני חמש שנים. וחשבנו אז מי יודע אם זה יצליח, וב"ה זה הצליח מעל למשוער. והסיבה של ההצלחה הזו, יש לפעמים שמקבלים איזה "רעיון" ו"חשק" לעשות עניין של חיזוק וזיכוי הרבים, ואז אפילו שזה מאד קשה, האדם מתאמץ ואז זה מצליח נגד כל הסיכויים.

הגאון רבי שמואל כהן שליט"א רב קהילת "חניכי הישיבות הספרדים" באלעד הביא בדבריו שבחז"ל ובפוסקים מובא "שלא ניתנה שבת אלא ללימוד התורה", ואף שכתוב בפוסקים שת"ח יכולים ללמוד דברים קלים יותר, אבל כל אחד חייב לנצל את הזמן כפי דרכו ווסיפר הגר"ש שליט"א, שמרן הרב שך זצ"ל היה תמיד מעורר על זה. ואם כל אחד יתחזק זה ישפיע על הציבור כולו.

בכינוס השתתפו עוד: הגאונים החשובים רבני קהילות ומוצי"ם באלעד, רבי יהודה צארום שליט"א, רבי טוביה בלוי שליט"א, רבי יהודה שוורץ שליט"א, רבי אלישיב קביוף שליט"א, רבי ישראל הבלין שליט"א, רבי אברהם גרסיה שליט"א, רבי ישראל מרדכי גרינברג שליט"א, רבי ישראל ארנפלד שליט"א, רבי חיים רוטר שליט"א, וראשי הכוללים הגאונים רבי מאיר ביר שליט"א ורבי דוד ברוורמן שליט"א.

לאחר הכינוס חתמו הרבנים על "קול קורא וקריאת קודש" לכלל ציבור תושבי העיר שבו נכתב: "בס"ד, א' דר"ח חשון ה'תשע"ו, אל כל תושבי עירנו עיה"ת אלעד היקרים, אוהבי התורה ודורשיה, ה' עליהם, יחיו לאוי"ט

הן חובת קביעות לימוד התורה בכל יום ולילה וניצול הזמן בכל עת ובכל רגע פנוי ללימוד תורה, ידוע ומפורסם לכל יהודי, וכל זכות הקיום של עם ישראל הוא בזכות לימוד התורה הקדושה ודבר זה פשוט וברור לכל. אמנם מן הדברים הצריכים חיזוק ביותר הוא לימוד התורה בשבת קודש, שכגודל חובתו וחשיבותו, שכ"כ הגר"א ז"ל (או"ח סי' ר"צ ס"ב) בשם הירושלמי: "שלא נתנו שבתות וימים טובים אלא לעסוק בהם בתורה", וחוב זה שייך לכל אחד ואחד, כנגד זה, יש הרבה מפריעים וטרדות שהזמן והיצר גורמן.

וגודל חשיבות לימוד התורה בשבת קודש יותר מכל ימות השבוע, נמצא הרבה בספרים הקד'. וב"לב אליהו" הביא ששמע מפי רבינו החפץ חיים זיע"א 'חשבון שכל אות ואות בלימוד התורה בשבת שקולה כמו קיום תרי"ג מצוות' עיי"ש, וכן מבואר בחז"ל, בזוהר ובספרים הקדושים גודל מעלת לימוד התורה והמחדש בד"ת ביום השבת. וב"בן איש חי" כתב שגודל מעלת לימוד התורה בשבת פועל פי אלף עיי"ש.

והנה בשנת תשע"א עת נקטף לב"ע האברך היקר הרה"ג ר' יוסף יצחק רוטנברג זצ"ל, התעוררו בעירנו לעשות תיקון גדול וחיזוק רב ללימוד התורה בשבת קודש, ורבים קיימו וקבלו ע"ע להתחזק בזה ביתר שאת, וגם נקבע לרבים סדרי לימוד מיוחדים - בכל בית כנסת ובית מדרש - בשם סדר "יוסף דעת", שכל אחד יבוא ללמוד לכל הפחות שעה אחת בבית הכנסת יחד עם כל הציבור, בלילות החורף הארוכים לאחר הסעודה בליל שבת, ובימות הקיץ לאחר סעודה שניה. וזכינו לברכה וחיזוק על תקנה זו מאת רבותינו שרי התורה זיע"א ויבלחט"א במכתב מיוחד שהתפרסם לתושבי העיר. וב"ה שחיזוק סדר זה נשתרש לטובה בהרבה בתי כנסת ובתי מדרשות בעירנו (וגם מחוצה לה) וקול התורה מהדהד בלילות שבת ובכל השבת בבתי מדרשות. אמנם דיברה תורה כנגד היצר הרע, הממציא חדשים לשבתות מפריעים לכל אחד לפי דיליה וכדברי בעל ה"חובות הלבבות" (שער יחוד המעשה פ"ה) 'אתה ישן לו והוא ער לך'.

ע"כ באנו בזאת לעורר שוב בדבר, ובוודאי כל אחד ירא אלקים ובמצוותיו חפץ מאד וחייב להשתדל בזה כנגד כל הטרדות, ואשרי האיש שמתחזק בזה מאד להחזיק בעץ החיים, מה רבה זכותו והתעלותו הרוחנית, גם שמשפיע על עוד אחרים שיבואו ללמוד, ואין לשער גודל הזכות ושכרו רב על פי פועלו. וגם הני נשי דזכיין המאפשרות לבעליהן ללכת לבית המדרש, מה רב זכותן ואושרן האמיתי וזוכות בכפל כפליים בעוה"ז ולחיי נצח.

ובימים נוראים אלו שאנו נמצאים בהם, עת צרה גדולה ליעקב, שבחוץ תשכל חרב, להט החרב המתהפכת ברחובות העיר ע"י בני ישמעאל הארורים שמחרפים נפשם להורגנו ואף בני עשו אין דורשים אלא רעתנו, אין לנו אלא ליטל אומנות אבותינו בידינו, הוא אומנת לימוד התורה ויסוד ועיקר הוא באמונה ש"בזמן שהקול קול יעקב, אין הידים ידי עשו", ובכוח זכות לימוד התורה ושמירת שבת כהלכתה, להגן עלינו מכל צרה וצוקה ומכל גזירות קשות שיש בעירנו ה"י, להביא מזור ורפואה שלמה לכל החולים ולהשפיע שפע טובה וברכה לכלל ולפרט, ממקור הברכה וממעון הברכות, ונזכה במהרה שיאמר השי"ת למשחית הרף בביאת משיח צדקנו במהרה בימינו אכי"ר.

החותמים בכל ברכה לאוהבי תורה ושומרי מצוותיה.

לקריאת קודש הצטרפו עוד מרבני הקהילות אשר נבצר מהם להשתתף בכינוס ביניהם: הגאון רבי צבי גולדשטיין שליט"א רב קהילת סלבודקא, הגאון רבי זושא הורוביץ שליט"א רב הקהילה הכלל חסידית באלעד, הגאון רבי יואל פרידמן שליט"א רב שכונות "חזון איש" ו"אבן האזל", הגאון רבי ישעיהו פרנקל שליט"א מו"צ בד"צ אלעד וראש כולל הוראה "מדרש אליהו", הגאון רבי דוב רוז'ין שליט"א רב קהילת "דרך החיים" ועוד מרבני העיר ומוצי"ם.

הקדוש הרב ישעיהו עקיבא קלמן קרישבסקי הי"ד

גאון ותלמיד חכם, איש אמונה שדקדק על קלה כחמורה ● כשתיק התפילין בידיו נרצח הרב ישעיהו עקיבא קלמן קרישבסקי הי"ד בידי ערבי תושב מזרח ירושלים ● עשה למען טבוחים על יחודך

מאת: מנדי קליין

ההרוג בפיגוע הדריסה בשכונת גאולה בירושלים הוא רבי ישעיהו עקיבא קרישבסקי הי"ד, חסיד פינסק קרלין. מחבר הספר 'פניני ישעיהו', בן 59 בהירצחו – השם ייקום דמו.

עמד בתחנת האוטובוס עם הרב יום טוב בן ליפא, המאושפז בבית החולים, בנסיון לעצור מונית, בדרכם מתפילת שחרית.

המנוח בנו של רבי ראובן קרישבסקי זצ"ל רבה של שכונת עץ חיים מבכירי ישיבת 'כוכב מיעקב' טשעבין בירושלים.

נמנה על חצר הקודש פינסק קרלין, והשפיע גם בחצר לעלוב-בראנוביץ.

הותיר אחריו בן אחד – שניאור זלמן קרישבסקי.

למרות המצב הביטחוני, אלפי הגיעו להשתתף בהלווייתו של הקדוש רבי ישעיהו קרישבסקי הי"ד שנרצח הבוקר בפיגוע הדריסה שאירע ברחוב מלכי ישראל בשכונת גאולה בירושלים. מרבית המשתתפים הם חסידי 'פינסק קרלין' אשר הנרצח נמנה מבין חסידיה.

מסע ההלוויה יצא מבית המדרש של החסידות בשכונת בית ישראל בירושלים. בתחילה לא השתתפו אנשים רבים, אך עם תחילת מסע הלוויה, מנין המשתתפים עלה וכעת עומד על כמה אלפים מבני החסידות ומחוצה לה.

בין המספידים הבולטים בלוויה היה המשפיע החסידי הרב אלימלך בידרמן שספד בבכי שעה ארוכה לרב קרישבסקי. כמו כן, ראש עיריית ירושלים ניר ברקת השתתף בלוויה עם מקורביו.

מסע ההלוויה (צילום: מדברים תקשורת)

אקספרס מהדרין

www.expressmehadrin.co.il

הקלקת! הזמנת! קיבלת!

לחיצה קטנה לסופר וכל הקניות בבית!

בלי לסחוב • בלי לעמוד בתור • משלוחים עד הבית

הכירו את האתר החדש שלכם, **'אקספרס מהדרין'** באתר תוכלו להתרשם ממגוון מוצרי הסופר של מיטב החברות והכל **בכשרות מהדרין** ובזול. מלאו את עגלת הקניות הוירטואלית ותרויחו את כל הנוחות והחדשנות בלחיצת כפתור.

מבצעים לדוגמא

קפה טורקי
85 גר'
עלית
5.90
הוסף לסל

קורנפלקס
500 גר'
תלמה
10
הוסף לסל

שמן זית 'יד מרדכי'
750 מ"ל
21.90
הוסף לסל

רוטב סויה
200 מ"ל
אלסקה
3.90
הוסף לסל

קפה ארומה
200 גר'
עלית
14.90
הוסף לסל

בירה מולר
500 מ"ל
כולל פקדון
3 ב- 10
הוסף לסל

מלפפון בצנצנת
690 גר'
אלסקה
5
הוסף לסל

פטריות
400 גר'
אלסקה
3.90
הוסף לסל

הארק אילה
750 מ"ל
כולל פקדון
54.90
הוסף לסל

דוריטוס
55 גרם
עלית, בד"ץ
5 ב- 10
הוסף לסל

מארז שוש
עלית, בד"ץ
5.90
הוסף לסל

נוזל כלים פיירי לימון
650 מ"ל
8.90
הוסף לסל

ימי אספקה:
ב"ב, רמת גן, גבעת שמואל, גבעתיים - ימי משלוח א', ג', ה'
פתח תקוה, אלעד, ראש העין, שוהם - ימי משלוח ב', ד'
הזמנות עד השעה 12:00
יסופקו באותו יום

חדש! אספקה לרחובות בימים ב', ד'

המבצעים בתוקף עד יום שישי ג' בחשון 16.10.15

מוגבל למימוש אחד

ע.ל.ח. * התמונות להמחשה בלבד * עד גמר המלאי * מוגבל למימוש אחד * אין מכירה סיטונאית * עד גמר המלאי * אקספרס מהדרין רשאית להפסיק את המבצע בכל עת.

פיגוע רודף פיגוע

ימים של טרור

קשה היה לעקוב אחר האירועים החבלניים הרבים ששטפו את ישראל ● אלי שניידר עושה סדר: זה מה שאזרחי מדינת ישראל עברו כאן, מיום ראשון האחרון ועד לשעת סגירת הגיליון ● מפיגוע ההתאבדות שנמנע בחסדי שמים בירושלים, ועד לפיגוע הקשה ברחוב מלכי ישראל ● ונפשי נבהלה מאד

מאת: אלי שניידר

קשה לערוך סיכום של אירועי השבוע, ולו בגלל שטף האירועים החבלניים ששטף השבוע את ישראל. פיגוע רדף פיגוע, דקירה רדפה דקירה, בעוד ועוד מקומות, ערים ויישובים.

אבל בכל זאת - בשורות הבאות, סיכום מקוצר של כל האירועים המשמעותיים שעברנו כאן השבוע.

יום ראשון

06:50

שוטר תנועה מתחנת משטרת מעלה אדומים, עצר לבדיקה רכב חשוד. בתוך זמן קצר התברר שמדובר במכונית תופת: הנהגת הציתה בלון גז וגרמה לפיצוץ ולשריפה. היא נפצעה קשה, והשוטר נפצע קל. השוטר, כך התברר, מנע אסון כבד ביותר.

מחקירת האירוע התברר כי השוטר היה בדרכו לגבעת זאב, ונסע בכביש מספר 1 שבין מעלה אדומים לירושלים. באזור מעלה אדומים הוא זיהה רכב שבו נהגה אישה. היא נסעה בנתיב המיועד לתחבורה ציבורית. "המשכתי לנסוע, והיא נדבקה אל הרכב שלי והתקרבה אלי", שיחזר השוטר ממיטתו בביה"ח שערי צדק, "הרגשתי שמשהו לא בסדר. יצאתי מהרכב, למזלי עם שכפ"ץ, ואמרתי לה, 'גברת, את עוברת עבירת תנועה'. היא לא הבינה מה קורה, דיברה איתי בערבית ואז התחילה להגיד, 'אללה אכבר, אללה אכבר'".

השוטר הבחין כי המכונית מעלה עשן, וחשב שדבר מה ברכב נשרף. הוא בדיוק התכוון לשלוף מטף כיבוי - ואז נשמע הפיצוץ. "הבנתי שהיא מחבלת", סיפר. "כשהיא התפוצצה, ביקשתי מהאנשים באזור להתרחק. אני חושב שמנעתי פה אסון כבד. בגלל זה אנחנו במשטרה, ונמשיך להגן על חיי האזרחים".

לפי ההערכות, המחבלת ניסתה להגיע עם רכבה לירושלים ושם לבצע פיגוע תופת. זה, בחסדי שמים, נמנע לבסוף.

18:30, גן שמואל

בדיוק כשכבר היה נדמה שיום ראשון יעבור בשקט יחסי, הטרור היכה שוב - בכביש 65 הסמוך לחדרה. מחבל, צעיר בן 20 פצע ארבעה במה שהחל כפיגוע דריסה והפך לפיגוע דקירה, ולאחר מכן נלכד על ידי המשטרה.

הכל התרחש מעט אחרי השעה 18:30 ליד קיבוץ גן שמואל, במרכז מסחרי עמוס מבקרים. המחבל נסע במכוניתו ליד תחנת אוטובוס וניסה לדרוס קונים. הוא עצר את מכוניתו ואז החל לדקור את העוברים והשבים. בסוף המסע הרצחני הוא הצליח לפצוע חיילת בת 19, המאושפזת במצב קשה עם פגיעה רב-מערכתית כשהיא מורדמת ומונשמת; וכן שלושה נוספים במצב קל. כל הפצועים פונו לביה"ח הלל יפה בחדרה, ומחקירה ראשונית עולה כי לדקירת בת ה-19 קדם כאמור ניסיון דריסה.

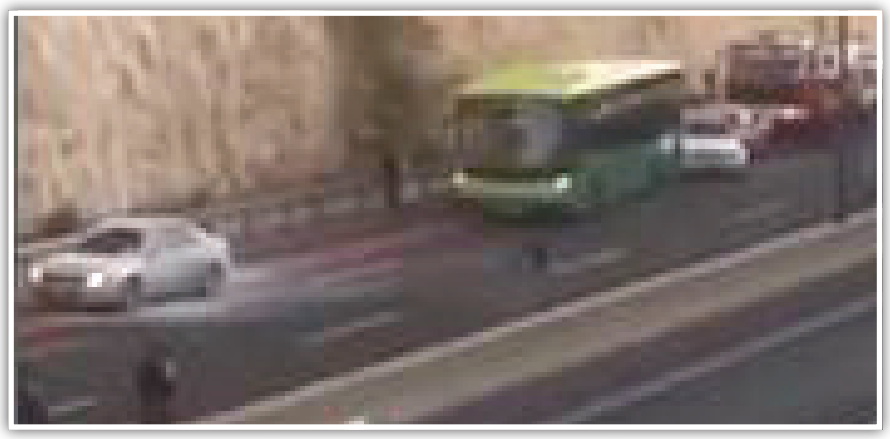

מכונית התופת בכביש מס' 1

יום שני

הכותרות בכל כלי התקשורת זעקו באותו יום בגדול, "היום הקשה של ירושלים", לאחר ארבעה אירועים לא פשוטים שאירעו באזורים שונים של העיר. אף אחד לא חלם ביום הזה, שיום למחרת, יום שלישי, יגיע היום הקשה באמת של ירושלים.

09:00

האירוע הראשון שאירע ביום שני אירע כבר בבוקרו של יום: דקות בודדות לפני השעה 9 בבוקר, צעיר בן 18 שעבר בסמוך לשער האריות בירושלים, עורר את חשדם של צוות מג"ב שעמד בסמוך. מפקד הצוות הורה לצעיר לעצור לבדיקה, ואז החשש שלו התאמת.

עם תחילת הבדיקה, הצעיר שלף לפתע סכין מכסו והסתער על הלוחמים שעמדו לידו. המחבל ניסה לדקור את אחד מהלוחמים בצווארו, אך אפוד המגן שעטה המג"בניק חיפה עליו. הלוחם מיהר להדוף את הצעיר ושלף את נשקו. ביחד עם מפקד הצוות ושוטר נוסף, בוצע לעברו ירי מדויק, והמחבל נהרג במקום.

14:30

האירוע הבא קרה בגבעת התחמושת, לא רחוק מהמטה הארצי של המשטרה. צעירה ערבייה הסתובבה באזור כשילקוט על גבה, ועוררה את חשדו של אחד מאנשי הביטחון. זה התקרב לעברה וקרא לה לעצור, אך היא בתגובה פתחה בריצה. הלוחם החל לרוץ אחריה, אבל לאחר מרדף קצר היא עצרה, שלפה סכין ודקרה אותו. הלוחם, צעיר בן 21, נפצע קל מדקירת הסכין, אך הצליח להדוף את המחבלת, ירה בה ונטרל אותה.

15:30

שעה לאחר האירוע הקודם, המשיך הרצף החבלני, והפעם בפסגת זאב. שני נערים ערביים, בני דודים, בני 15 ו-13 בלבד, הגיעו מבית חנינא אל שכונת פסגת זאב הסמוכה. הם חיפשו אחר קורבן קל. הם נכנסו לאחת החנויות אך גילו שהמוכר ערבי, ואז יצאו החוצה ודקרו ברחוב הששה עשר את יוסף בן שלום, שנפצע באורח קשה.

לאחר מכן הם המשיכו לצעוד ופגשו ילד בן 13 שהיה רכוב על אופניו, ודקרו גם אותו, בחלק גופו העליון. הנער נפצע באורח אנוש.

שני המחבלים הקטינים פרצו במנוסה מזירת האירוע, אך כוחות הביטחון ירו במבוגר מביניהם לאחר שזה ניסה לתקוף אותם והוא נהרג, והצעיר נפגע ממכונית חולפת ונוטרל בהמשך על ידי אזרח חמוש במקל, ונפצע באורח קשה.

20:00

האירוע שחתם את היום הקשה הזה בירושלים, היה כמעט להתגשמות תסריט האימים: מחבל עלה לקו אוטובוס מס' 185 בסמוך לגשר המיתרים, בכניסה לעיר. הוא שלף סכין והחל לדקור חייל בן 19, וניסה לחטוף את נשקו. החייל, שנפצע באורח קל עד בינוני, ניסה להיאבק במחבל, תוך שהוא נעזר בשוטר ואזרחים נוספים. בשלב מסוים הצליח המחבל לאחוז בנשק, ואז נורה על ידי השוטר, ונהרג. צוות מד"א שהגיע למקום חבש את פצעיו של החייל, והעביר אותו לבית החולים.

יום שלישי

08:50, רעננה

בפיגוע הראשון שאירע ברעננה, אחד מתוך שניים, נפצע אדם אחד. מחבל, תושב מזרח ירושלים בן 22 הגיע לתחנת אוטובוס ברחוב אחוזה 98, ודקר אדם שהמתין בה.

הנדקר, בן 32, נפצע קל מדקירות בפלג גופו העליון וטופל ע"י חובשי מד"א.

זירת הפיגוע ברחוב אחוזה ברעננה (צילום דוברות מד"א)

מחוץ תשכל חרב

מסע דילוגים שערך כתב ׳קו עיתונות׳ בימים הסוערים שעוברים על ירושלים בירת ישראל, בין זירת פיגוע אחת לרעותה ובין בתי המדרשות, היכלי הישיבות ומוסדות החינוך, מגלה כי תושביה החרדים- תרתי משמע של העיר, מתקשים להמשיך בשגרת החיים ● במקביל, התלווינו לצוות מד"א בזמן אמת ונפעמנו לנוכח הפעילות בשטח תחת איום הטרור שלא פוסק לרגע

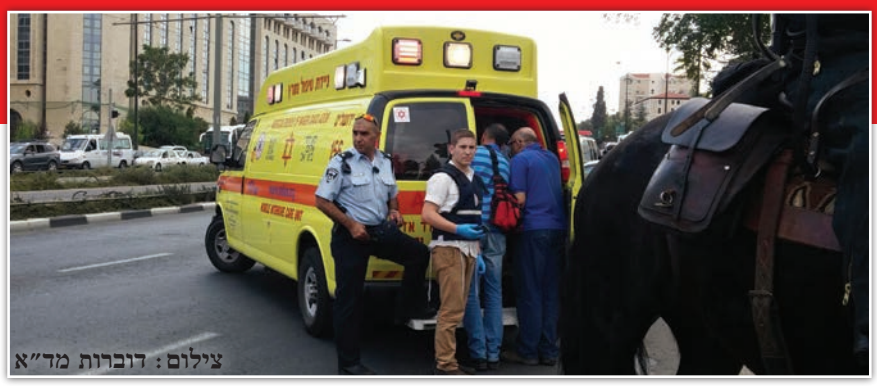

צילום: דוברות מד"א

שבתאי פוגל

פיגוע רודף פיגוע. אירועי ירי, דריסה ודקירות ובין לבין, גם ניסיון ככל הנראה לחטיפת אוטובוס, הפכו בימים האחרונים לדבר שבשגרה.

במסגרת סיור שערכנו בימים שני ושלישי השבוע בירושלים, אנו נוכחים בשיתוק שאחז בתושבי העיר. גל הפיגועים הגואה ובעיקר בירושלים, שכמו תמיד, ניצבת בראש טבלת מתקפות הטרור שפורצת בארץ, לאורך השנים, השפיע עמוקות על תושביה.

לפני שנתאר לכם, מה חשים התושבים ובעלי העסקים, הנה תיאור מסכם לגל הטרור של יום שלישי האחרון, כאשר שלושה אנשים, בהם גם הקדוש הרה"ג רבי ישעיה קרישבסקי הי"ד, נרצחו בפיגועי ירי ודריסה בירושלים.

הבוקר החל, כאשר באוטובוס ׳אגד׳ קו 78 ברחוב עולי הגרדום שבשכונת ארמון הנציב ביצעו שני מחבלים פיגוע ירי ודקירה. אחד מהם ניסה על פי עדויות , להשתלט על האוטובוס ולקחת את נוסעיו כבני ערובה. חרדי תושב השכונה, שהבחין במהומה, חסם את דרכו ובכך מנע ממנו להתקדם. כוח משטרה ומג"ב שהגיע במהירות, הבחין במחבלים באוטובוס, ביצע ירי מדויק ונטרל אותם. חובשים ופרמדיקים של מד"א, שהגיעו לזירת הפיגוע בשכונת ארמון הנציב, ביצעו פעולות החייאה ובמשך דקות ארוכות נאבקו על חייו של גבר כבן 60, שבסופן נאלצו לקבוע את מותו בשטח. בנוסף, פונו לבתי החולים בירושלים 18 נפגעים, ברמות פציעה שונות.

דקות לאחר מכן, מחבל ממזרח ירושלים, שמשמש כעובד ׳בזק׳ הגיע ברכב העבודה לרחוב מלכי ישראל, סטה מנתיבו, עלה על המדרכה ודרס שלושה אזרחים בסמוך לתחנת אוטובוס. לאחר דריסתם יצא מהרכב עם סכין קצבים גדולה והמשיך לתקוף את הנפגעים. אחד הנפגעים, רבי ישעיה הי"ד נפטר במקום.

מאבטח אזרחי שהבחין במחבל, ירה לעברו ופצע אותו. שוטרי מג"ב שהיו בסמוך הגיעו מידית, הבחינו במחבל כשידו מוסתרת, ביצעו ירי מדויק לעברו ונטרלו אותו. גם כאן, הוענקו טיפולים רפואיים מצילי חיים לשמונה נפגעים, שפונו במצבי פצעיה שונים, לבתי החולים בבירה. אחד מהם, הוא רעהו של קרישבסקי, יום טוב בן ליבא נייהוז, לרפואה שלמה.

בהמשך היום, התברר כי מדובר במחדל של ממש. שכן המחבל שהיה טכנאי בבזק, הוא בן דודו של המחבל שעשה את הפיגוע בבית הכנסת בהר נוף. בזמנו, הוא התראיין ל׳ווינט׳ ואף תמך בפיגוע: בן אדם שמת כ׳שהיד׳, אמר, זה דבר גדול׳. זה שהמשיך להעסיק אותו, למרות גילוי התמיכה המוצהר במעשה הטרור, יצטרך לתת על כך את הדין.

וזה רק בירושלים. לא כולל אירועי פח"ע בערים אחרות.

יורדים לשטח

האירועים תופסים את ארגון מד"א בכוננות גבוהה ביותר בכל הארץ. יום לפני כן, שגם היה רווי בפעילות פח"ע, ביקשנו במסגרת סיורנו, להתלוות לצוותות מד"א בשטח, כדי לעמוד מקרוב אחר היקף הפעילות של הארגון.

המתנדבים והחובשים, לא מספיקים לשוב לעמדת הזינוק וכבר מתקבלת קריאה חדשה באמצעי הקשר: ׳לצאת לכאן׳, ׳לצאת לשם׳. אנו בהחלט נפעמים, לאינטנסיביות ולמסירות, שבה פועלים החובשים ולא יכולים להיוותר אדיש לנוכח העובדה, כי למרות שהפיגועים הפכו לשגרה רח"ל, הם מטפלים בכל מקרה, ברגישות רבה משל היה ראשון מסוגו מחד, ומאידך, במקצועיות מופתית, שנרכשה מאין ספור מקרים בשטח.

אנו עורכים סיור במוקד מד"א ומתבוננים מקרוב, במערך המתקדם, שעליו חולשים נציגי מד"א. כל מי שיושב במוקד, הינו פרמדיק או חובש בשורות הארגון. מה שמהווה תקדים בקרב ארגוני החירום בישראל. הסיבה לכך פשוטה: לא די במענה טלפוני ורישום הקריאה לעזרה. הטיפול הרפואי מתחיל כבר מרגע שהמטלפן מתקשר ומבקש סיוע. הנציג או הנציגה, מתחקרים את האיש, מה מצב החולה או הפצוע, ובמידת הצורך כמובן ובמידה שהלה כשיר ומסוגל לכך, הוא מקבל הנחיות כיצד לפעול ולהגיש עזרה ראשונה, עד להגעת האמבולנס וצוותו. "באמצעות הוראות אלו, כבר הספקנו להציל חיים באלפי מקרים", אומר לנו אנשי הצוות בעת הביקור.

הכתבה המלאה תתפרסם ביום שישי בעיתון "כל ישראל".

זירת הפיגוע בארמון הנציב (צילום דוברות זק"א)

המחבל במצב קל-בינוני, מחוסר הכרה, פונה אף הוא לקבלת טיפול.

10:10, ירושלים

באוטובוס אגד מס׳ 78 ברחוב עולי הגרדום בשכונת ארמון הנציב, ביצעו שני מחבלים פיגוע ירי ודקירה. כוח משטרה ומג"ב שהגיע במהירות הבחין במחבלים באוטובוס, ביצע ירי מדוייק ונטרל אותם. קו 78 ברחוב עולי הגרדום.

שני המחבלים, צעירים ממזרח ירושלים, היו באוטובוס עם אקדח וסכין ופגעו בנוסעים. כוח משטרה הגיע למקום תוך זמן קצר, זיהה את האוטובוס וניסה לעלות עליו. המחבלים לא אפשרו עלייה של השוטרים שנאלצו לירות בהם מבחוץ וניטרלו אותם, מחבל אחד נהרג ושני נפצע.

תיק התפילין של רבי ישעיהו עקיבא קרישבסקי הי"ד

באירוע נהרג רבי ישעיהו עקיבא קרישבסקי הי"ד, ואחד אחר, שנפגע אנושות, נפטר בבית החולים שערי צדק מפצעיו. חובשים ופאראמדיקים, העניקו במקום טיפול רפואי ופינו לבתי החולים מספר פצועים, אנוש וקשה, כשהם סובלים מפצעי דקירה וירי.

10:20, ירושלים

דקות לאחר האירוע בארמון הנציב, מחבל ממזרח ירושלים, עובד חברת "בזק" הגיע עם רכב החברה לרחוב מלכי ישראל בשכונת גאולה, סטה מנתיבו, עלה על המדרכה וביצע פיגוע דריסה כאשר דרס שלושה אזרחים שעמדו בסמוך לתחנת אוטובוס. לאחר דריסתם יצא המחבל מהרכב עם סכין קצבים והמשיך לתקוף את הנפגעים. אחד הנפגעים, הרב ישעיה קרישבסקי, חסיד פינסק קרלין, מת במקום. חברו, הרב יום טוב ליפא נויהוז, נפצע באורח קשה והובהל מאוחר יותר לבית החולים, שם עבר ניתוח.

מאבטח אזרחי שהבחין במחבל, ירה לעברו ופצע אותו. שוטרי מג"ב שהיו בסמוך הגיעו באופן מיידי, הבחינו במחבל כשידו מוסתרת, ביצעו ירי מדויק לעברו ונטרלו אותו.

בנוסף, העניקו הצוותים טיפול רפואי מציל חיים לשמונה נפגעים, בהם נפגעים במצב קשה, בינוני, קל ונפגעי חרדה.

10:45, רעננה

שוב רעננה, לא רחוק מהזירה הקודמת: בדקירה השנייה, שאירעה על יד המחבל ברחוב ירושלים פינת אחוזה, נפצעה אישה ופונתה במצב קשה. שניים נוספים נפצעו קל. המחבל נלכד והתברר כי מדובר בעובד קבלן של בית לוינשטיין. הוא אושפז בבית החולים בלינסון במצב קשה.

במקביל, נחסמו שעה קלה לאחר מכן כביש מס׳ 1 וכביש 443, לאחר שהתקבל דווח כי סייען למחבל שביצע את הפיגוע הראשון ברעננה, וזה שהוביל אותו למקום הפיגוע, נוסע בכביש זה. לאחר חיפוש ממושך, נמצא הסייען ונעצר, והכבישים נפתחו.

היום הרצחני הזה, הסתכם בשלושה הרוגים, ובמספר גבוה של פצועים במצבים שונים.

זירת הפיגוע ברחוב מלכי ישראל (צילום דוברות זק"א)

קורבן עולה

החגים מאחורינו אך הימים הנוראים בעיצומם. מי יחיה ומי ימות, מי בחרב, מי בחיה ומי בשניהם כאחד. תחושות הפחד ואווירת החרדה ברחובות ירושלים חלחלו השבוע גם לבניין המבוצר בבירה – עם פתיחת מושב החורף בבניין הכנסת.

לא הציוצים של הרצוג במליאה הרעידו את כותלי הבית, אלא הסירנות שנשמעו ברקע מרחובות ירושלים. פיגוע רודף פיגוע, אסון גורר אסון. ביום פתיחת מושב החורף חיממה את רחובות ירושלים שמש ירושלמית סתווית, אך עננה של קדרות אפפה את כל יושבי הבית, למעט הח"כים הערבים. כשנשיא המדינה, ראש הממשלה ויו"ר האופוזיציה עלו על הדוכן, החברים במליאה לא נשאו עיניים אליהם אלא אל מכשירי הטלפון: מתעדכנים באירועים, חרדים מהדיווחים.

בפוליטיקה כמו בפוליטיקה, גם כשהמפגעים משתוללים ברחובות, החברים עסוקים בתקיעת סכינים פוליטית, כפי שבא לידי ביטוי במשפט שהשמיע השבוע אחד ממנהיגי המדינה באוזני שותפו הבכיר: "תאר לך איפה היינו אם היית מקבל עוד שניים-שלושה מנדטים ואני הייתי מקבל עוד אחד-שניים. הרי הכל היה נראה אחרת".

המשפט המצוטט לעיל, נאמר בשיחה בין שני ראשי מפלגות על רקע הטרור המשתולל, לא רק ברחובות הערים אלא גם סביב שולחן הממשלה. המכנה המשותף: בשני המקומות יש מי שמפנה אצבע מאשימה לעבר הפרובוקטורים מהבית היהודי.

האבסורד הגדול הוא, ששיחת הקיטור המתוארת לא התקיימה בין יו"ר האופוזיציה הרצוג ליו"ר יש עתיד יאיר לפיד. מי שחתום על התלונה אינו אחר מאשר ראש-הממשלה המכהן שזכה במספר המזל של שלושים מנדטים. בן השיח שהאזין בקשב והנהן בהסכמה היה יו"ר ש"ס אריה דרעי, שעשה את הבלתי ייאמן וחזר לשולחן הממשלה מהמקום ממנו איש לא שב לפניו.

אווירת הנכאים אופפת גם את מי שנחשב למנצח הגדול של הבחירות האחרונות. על פי עדות השרים שמצויים בקרבתו, הביטחון העצמי של מר ביטחון, נשחק בקצב הפיגועים ברחובות.

פוליטית, לא הרצוג האופוזיציונר, אלא השותף המחנך בנט, הוא המפגע מספר אחת בעיני נתניהו. "נתתי להם הכל", תיאר נתניהו השבוע את תחושותיו כלפי הבית היהודי, "בנט קיבל את החינוך, שקד את המשפטים כולל ראשות ועדת השרים לחקיקה. בנט קיבל אור ירוק תקציבי לכל המהלכים שהוביל, מסייעת נוספת בגנים ועד להקטנת מספר התלמידים בכיתות. הנחתי לו ליהנות מהקרדיט, ואחרי כל זה הוא בא עכשיו, ברגע הכי קשה ומנצל את המצב הביטחוני כדי לקושש אחוזים בסקרים".

נתניהו רותח לנוכח הדימויים שיוצאים מבית המדרש של בנט ומציגים אותו כראש-ממשלה רופס שכובל את ידי צה"ל ומערכת הביטחון. בנט מציג את היוזמה להחמרת הענישה ככפייה של מדיניותו על ראש הממשלה. נתניהו מוכיח באותות ובמופתים שהיוזמות הללו, באו בכלל מכיוונו. על בנט זה לא עושה רושם. גם לא על הסכינאים ברחובות.

בישיבות הקבינט עמוסות המלל, הוויכוח בין הניצים בא לידי ביטוי בעיקר בשאלת המדיניות, כאשר הדרישות של בנט במהלך הדיונים מתמקדות בבנייה בשטחים ובמעצר מחודש של משוחררי עסקת שליט. נתניהו מסרב בתוקף. "מהעמדה הלא אחראית והבלתי מחייבת של בנט, זה קל ומשתלם לקרוא לעימות עם האמריקאים ולנקיטת צעדים שרק יתסיסו את הזירה", מסכם אחד השרים שמזדהה עם עמדת ראש הממשלה - לא אטרקציה גדולה במיוחד בתקופה האחרונה.

לגודל המבוכה, בזירה הביטחונית אין אלטרנטיבה ממשית. חברי הקבינט ששמעו את ניתוח המצב יצאו מהחדר בפנים מכורכמות מדאגה. כוחות הביטחון חסרי אונים לנוכח מציאות שלא הכרנו בעבר. האינתיפאדה השנייה מוגרה אחרי שצה"ל נכנס לגדה וחיסל את תשתיות הטרור. באינתיפאדה השלישית, כל ילד הופך למחבל נתעב וכל סכין מטבח לתשתית טרור.

הפתרון שמוצג בדיונים, כמו מרשם אקמול לחולה סרטן, מתמקד בהצפת הרחובות בכוחות הביטחון, כולל יחידות צבא, הקשחת מדיניות הריסת הבתים, ויד קשה נגד מפגעים.

דווקא להצעת מערכת הביטחון להטיל סגר על יו"ש וכתר על השכונות הערביות בירושלים, הסתמנה בתחילה התנגדות מתוך הממשלה, הן משום שחלק גדול מהמפגעים הם ערבים ישראלים והן לנוכח התנגדות השרים המזוהים עם המתנחלים. מנקודת המבט שלהם, סגירת יהודה ושומרון ובוודאי ירושלים היא כניעה לטרור. כנראה שגם לזה ניכנע לבסוף.

ככל שנחשפים למידע שמושמע מאחורי הקלעים מתבהרת המסקנה כי אין לנו על מי להישען וגו'.

אינתיפאדת אריאל השנייה

אם מאורי אריאל ביבי סובל, הרי שבנט לדידו, הוא בלתי נסבל. הנה מקצת שבחו של בנט שמושמע בסביבתו של ראש הממשלה: "לאורי אריאל לפחות יש אידיאולוגיה משיחית. אצל בנט זו פוליטיקה ציונית. הרי בנט חושב על אורי אריאל בערך את מה שביבי חושב עליו, אבל שר החינוך רואה בכל הסיטואציה הזאת מקפצה פוליטית שתחזיר לו את המנדטים שאבדו בחודש שלפני הבחירות. במקום שיקרא לסדר את אורי אריאל, הוא מקים מאחז על הראש של נתניהו".

(צילום: אבי בלום, סגן ראש האוצר)

קול דמי אחיך. חידושי תורה ספוגים בדם מזירת הפיגוע

מה שעשה אריאל זה לקום ולשפוך פך שמן בחותם הוואקף למדורת ההסתה. אז נכון שמדובר בפורעים צמאי דם שלא מחפשים תירוצים, ונכון גם שלהעמיס על כתפינו האשמה עצמית זו התנהגות גלותית מרגיזה, ובכל זאת, אי אפשר שלא להתפוצץ מחוסר האחריות, היעדר הרגישות ואובדן הממלכתיות. הרי הזהירו את אריאל מפני התוצאות, הזכירו לו את עליית אריאל הראשון וסופה העצוב, אך הוא לא למד שום לקח ואין לו שכל גם להצטער.

הראשונים שזיהו והוקיעו את מעשיו של אורי אריאל הם דווקא הרבנים החרדים שמוכיחים ולא בפעם הראשונה כי הממלכתיות והבגרות, נמצאות ברגעי האמת בהנהגה הרוחנית החרדית.

אחרי עוד ראיון הזוי של אורי אריאל, הגיע בשבוע שעבר חבר מועצת החכמים הגר"ש בעדני לאולפני קול ברמה. בצעד חסר תקדים לאישיות רוחנית ברמתו הוא התראיין לתוכנית פילפוליטיקה (בהגשת הפרשן יעקב ריבלין והחתום מעלה), כדי להבהיר את חומרת איסור העלייה להר הבית, והסביר כי לא מדובר רק בסוגיה הלכתית גרידא, אלא גם בהתגרות מיותרת שמעמידה חיי יהודים בסכנה.

בקול צלול נימק חבר מועצת החכמים כי למרות שהפורעים לא זקוקים לתירוצים, העלייה להר הבית משחקת לידיהם ומסכנת חיים. "ודאי שהדבר הזה (העלייה להר הבית) עורר את כל הרעש", אמר הגר"ש בעדני, וראוי שדבריו יושמעו וייכתבו שוב ושוב (ושוב), "יכול להיות שיש עוד סיבות אחרות, אבל זה ודאי מה שעורר אותם. השתגעו מזה, בעולם עושים סיפור. אל תתגרו באומות, אפילו שאנחנו שולטים פה יש הלכה, אל תתגרו באומות. לא יודע על סמך מה הם מרשים לעצמם להתגרות כדי לגרום למאבק מזויין כמו שקורה עכשיו... אסור להם. בשביל פיקוח נפש מבטלים את המצוות. למה להיכנס להר הבית?".

לקול ההיגיון המזוקק של הגר"ש בעדני, נוספו דבריו של נשיא מועצת החכמים הגר"ש כהן בישיבת סיעת ש"ס שהתקיימה בביתו שברובע היהודי. שפיות ההנהגה הרוחנית החרדית, היא התשובה הראויה לפסקי הלכה שמתירים הקמת מזבח והקרבת קורבנות.

עם פסקים ופוסקים הזויים כאלו גם אנחנו יכולים לאמץ את הסיסמה: מדינת הלכה – הלכה המדינה. אחרית הימים כבר כאן. את המזבחות מחליפות מצבות, והקורבנות הם קורבן עולה. להר.

קיר הברזל

לאיום הפיטורים שביבי שיגר כלפי בנט ושקד במהלך ישיבת הממשלה, הגיבו האח והאחות, כמו צה"ל, בעיתוי ובמקום שמצאו לנכון. טורי סוף-השבוע של ידיעות אחרונות נראו כמו דפי מידע של הבית היהודי. כשמדובר בתשובה לנתניהו, תגובה ציונית-ציונית הולמת מזאת לא יכולה להיות.

ביבי תיאר השבוע בתסכול את קיר הברזל שניצב בפניו. לא מדובר במדיניות קיר הברזל המפורסמת של ז'בוטינסקי - שרחוקה מלהיות מיושמת בממשלת הליכוד, אלא בקיר הבלתי עביר קואליציונית. אופציית צירוף העבודה לא עומדת על הפרק, וזאת בעיקר בגלל עוצמתו האדירה של העומד בראשה, שמזכירה את חולשתו של ראש הרשות הפלסטינית.

מבחינתו של ראש הממשלה, כל יום נוסף של תלות בבנט ושקד, זו אינתיפאדה יהודית שנייה (בקדנציה שעברה, הוא חווה את הראשונה). הוצאת הבית היהודי אל מחוץ לגדר, אינה אופציה בגלל החשש מתגובת ה'בייס' הימני המפורסם. ביבי רץ למרחקים ארוכים ותסריט הבלהות מבחינתו הוא הגעה לבחירות הבאות כשבנט ואיוט מימינו – באופוזיציה. ביבי זקוק לבנט בממשלה, אך היה נותן הכל כדי להשתחרר מהתלות המוחלטת בשמונת המנדטים של הבית היהודי.

להמחשת גודל סלידתו מבנט, יעיד המשפט הבא שביבי אמר לאחד משותפיו: "אם לאיוט היו שבעה מנדטים ולא שישה, הייתי עושה הכל כדי להכניס אותו לממשלה למרות הנזק הבינלאומי שהמהלך היה גורם".

כשנשאל מה ערכו של מנדט אחד נוסף, ערך ביבי חישוב שמזכיר את דקדוקי המנדט של חברי דגל התורה: "אם לאיוט היו שבעה מנדטים, בנט היה יודע שלפחות גוש חוסם של שישים, יש לי גם בלעדיו. במצב הנוכחי, גם אם איוט ייכנס, בנט יישאר לשון המאזניים".

איוט כיום הוא התובע הראשי במשפטו הציבורי של ביבי. לראשונה מאז הפתיע את המערכת הפוליטית כשנותר באופוזיציה, הוא גם מצליח לתרגם את המהלך לנקודות בדעת הקהל כפי שהוכיח סקר ערוץ 2 השבוע.

בסביבתו של איוט מדברים על תעריף חירום של קבלת תיק הביטחון כמחיר מינימום של כניסה לממשלה. שלא כמו במישור הביטחוני, הרי שבזירה הפוליטית כשביבי אומר "לעשות הכל" כדי לשמר את שלטונו, הוא גם מתכוון לזה.

מבחינתו של ביבי, זדונותיו של איוט היו הופכים לזכויות, אם היה בכוחו להכריע את כף המאזניים ולהפחית מעוצמתו

ממלכתיות חרדית. חברי סיעת ש"ס בבית נשיא מועצת החכמים ברובע היהודי

של בנט בממשלה. ללמדך עד כמה גדולה האהבה והחיבה בתוך המחנה הלאומי שמרכיב את הקואליציה הימנית ביותר מאז ממשלת שמיר.

פגע וברח

בישיבת הממשלה הטיף דרעי לחברים מוסר, כמו משגיח בפתיחת הזמן: "צריך להגיב מהראש ולא מהבטן", הוא אמר לחברים, "ננחה את כוחות הביטחון לעשות את העבודה אבל אני שואל אתכם, מה נרוויח מהאמירות על נקמה ויד קשה? בואו נתאפק ונשדר לציבור אחידות ומתינות. זה גם ירגיע במשהו את הציבור בישראל וגם יאפשר להנמיך להבות בצד השני".

בנט שהרגיש כי הדברים מכוונים אליו תקע סיכה בבלון: "באמת חשוב שכולנו נביע עמדה אחידה כמו שעשינו במתווה הגז", הוא אמר – וחטף דקה אחרי תגובת שרשרת מנתניהו כשהבהיר כי מה שקרה בצוק איתן לא יחזור על עצמו. האט ער געזאגט.

השוני בין שני המקרים, הוא כהבדל בין פיגוע לתאונה. את מה שבנט מעולל לנתניהו ניתן להגדיר כפיגוע מתוכנן. ההסתבכות של דרעי עם מתווה הגז, דומה יותר לתאונה: "לא שמתי לי כמטרה להביך את ראש-הממשלה", אומר דרעי, "אמרתי שאקח אחריות כמו יתר שרי הממשלה ולא אהיה זה שחתום על המהלך".

כשדרעי נשאל האם הוא תופס צד בקרב בין בנט לראש הממשלה, הוא משיב בזהירות של מי שכבר חטף בחצר האחורית בקבוק תבערה: "זהו לא המאבק שלי אבל אני בהחלט מבין על מה ביבי מדבר. הרי גם לנו בנט עשה את זה לאחרונה".

דרעי הלך להלוויית אביו של בנט, הגיע לניחום האבלים, ואפילו קבע ראיון משותף לאחד מעיתוני חג הסוכות: "התחושה הייתה שנוצר חיבור חדש, אבל אז, ממש בו ביום, גיליתי שמאחורי גבנו הוא ניסה ביחד עם איילת שקד לגנוב סוסים ולהפר סיכומים בוועדה למינוי דיינים. המסקנה שלי להבא, שלאנשים האלה אסור להפנות את הגב".

המסקנה של דרעי נכונה כלפי כל אחד ואחד מהשותפים בממשלה. בנט יכול לומר את אותן מילים על ביבי שבערב הבחירות כתש אותו בארטילריה כבדה והפר את כל הסיכומים על הימנעות ממתקפה בתוך הנגמ"ש.

בשבוע האחרון ביבי הסביר לסובביו שרגע המשבר הנוכחי, מהווה הוכחה נוספת לכך שהשותפים הנאמנים ביותר הם החרדים. "הם יכולים לריב על תקציבים והיה גם משבר מיותר על מתווה הגז, אבל ברגע האמת כשאני במצוקה הם לא תוקעים סכין בגב כמו לפיד בעבר ובנט כיום". כאשר זאת האווירה בלשכת ראש-הממשלה ניתן להבין מדוע למרות עוללות מתווה הגז, היחסים בין דרעי לביבי משתפרים – ככל שהמצב ברחובות הולך ונהיה רע.

על ביבי עצמו ניתן לומר: תראו מי שמדבר. הציבור החרדי חש את הסכין תחובה בגבו פעמיים בתקופת כהונתו. בפעימה הראשונה כשר אוצר בממשלת שרון ובפעימה השנייה כראש ממשלה בקדנציה שעברה.

דרעי עצמו לא צריך ללכת רחוק – כדי להיזכר בתחושה. נתניהו שמבכה כיום בדמעות תנין את אובדן המנדטים של ש"ס, תפס בערב הבחירות צד ברור לטובת אלי ישי. על גבו של הביביתון כמעט ונכנסו לכנסת עוד כמה חברים, שהעלייה להר הבית, מוגדרת אצלם ברזומה כפעילות מתונה למען הקהילה.

רק לאחרונה אירח נתניהו במעונו את יו"ר ש"ס לשעבר, ואחר כך אץ-רץ להסביר שמדובר בביקור על רקע אישי, וכי למרות בקשת צלם הבית, דחה בקשה לארח את כל בני משפחת ישי המורחבת. אצל ביבי זה אף פעם לא פיגוע מכוון, אלא תמיד תאונה. פעם לו, פעם לנו ופעם למדינה. בקדנציה הנוכחית זה עוד עלול להפוך לתאונת פגע וברח.

ספרא וסייפא

שנתיים אחרי שחצי מיליון חרדים יצאו להפגין בירושלים נגד חוק הגיוס, הופך כל בן ישיבה למגויס בעל כורחו. ברית דמים כפשוטה נכרתת בין בחורי ישיבות לחיילים, בין מגבעות לכומתות, בין חליפות למדים – היעדים החדשים לפיגועים. המחבלים לא מבדילים. עבורם הזהות היהודית-ישראלית אחת היא: ספרא וסייפא.

את התמונה המצמררת של דברי תורה ספוגים בדם שמצורפת בזאת, צילם סגן שר האוצר איציק כהן, מחדר האשפוז של אחד מדקורי ירושלים. לראות ולהזיל דמעות.

כמו בן-תורה שמאמץ לעצמו קבלה טובה, מבטיח סגן שר האוצר לעצמו ולנו - לקדם את ביטוח האברכים, יוזמת 'ביטוח החיים' המפורסמת למשפחות אברכים שהלכו לעולמם. לפני שתי קדנציות היוזמה שבקה חיים. כהן מבטיח לעשות לה תחיית המתים.

"ראיתי את משפחת האברך שנדקר, הייתי לידו וליד הוריו ברגעים הקשים. בחסדי שמים הוא יצא מכלל סכנה אבל חשבתי לעצמי באותם רגעים, מה יעשו משפחות לאברכים שלדאבוננו לא יוצאים מבית החולים על הרגליים. הרי על הסבל האדיר בהילקח מהם אבי המשפחה מתווסף תמיד צער אדיר של שבר כלכלי. אם יש ביכולתנו לכל הפחות להוריד מכתפי המשפחות את הנטל הזה, זוהי חובה וגם זכות".

כבר ניסית ונכשלת, אמרתי לכהן, לא עדיף לתת ליוזמה לנוח על משכבה בשלום?

"אין לי את הפריבילגיה להפסיק לנסות והפעם גם אצליח", הוא השיב, "אני יוצא לדרך הזאת בגיבוי מלא של תנועת ש"ס ובתמיכה מקיר לקיר".

הבעיה שלך אף פעם לא הייתה בש"ס אלא ביהדות התורה, אמרתי.

"בפעם הקודמת זה הפך שלא בצדק למעין מאבק אישי ביני לבין יו"ר ועדת הכספים. בקדנציה הזאת אוביל את המהלך בהסכמה. תרשום לפניך, אינני יודע כמה זמן תחזיק הממשלה מעמד, אבל לבחירות הבאות אנחנו נגיע עם ביטוח אברכים בתוקף, ומצדי שהקרדיט יהיה גם של ש"ס וגם של יהדות התורה".

ההבטחה נרשמה. לסגן שר האוצר מומלץ לקפוץ לשיחת ייעוץ בלשכת שר הבריאות, שגיבה את יוזמת ביטוח האברכים מהרגע הראשון. ליצמן שהוביל את מהלך 'חסכון קצבאות הילדים' חטף השבוע אש ידידותית מחבריו ביהדות התורה ובש"ס, וזה אחרי שהם עצמם הצביעו בעד.

בפומבי, החברים תוקפים את נערי האוצר, אך כולם מבינים שדווקא לליצמן זה עולה בבריאות. גפני הביע עמדה נחרצת (כאן, בכותרת ראשית) נגד המהלך עובר לעשייתו. מוזס לעומתו, מסביר בדיעבד, כי לא היה מודע למשמעות המהלך. גם כאן ניתן למצוא

שנתיים אחרי שחצי מיליון חרדים יצאו להפגין בירושלים נגד חוק הגיוס, הופך כל בן ישיבה למגויס בעל כורחו. ברית דמים כפשוטה נכרתת בין בחורי ישיבות לחיילים, מגבעות לכומתות, חליפות למדים - היעדים החדשים לפיגועים. המחבלים לא מבדילים. עבורם הזהות היהודית-ישראלית אחת היא: ספרא וסייפא.

נתניהו שמבכה כיום בדמעות תנין את אובדן המנדטים של ש"ס, תפס בערב הבחירות צד ברור לטובת אלי ישי. על גבו של הביביתון כמעט ונכנסו לכנסת עוד כמה חברים, שהעלייה להר הבית, מוגדרת אצלם ברזומה כפעילות מתונה למען הקהילה

חוק התכנון והבניה התשכ"ה – 1965
מרחב תכנון מקומי אלעד

הודעה בדבר הפקדת תכנית מתאר מקומית מספר 422-0332460

שם תכנית:
נמסרת בזו הודעה בהתאם לסעיף 89 לחוק התכנון והבניה, תשכ"ה – 1965, כי במשרדי הועדה המקומית לתכנון ולבניה אלעד, ובמשרדי הועדה המחוזית לתכנון ובניה מחוז מרכז, מופקדת תכנית מתאר מקומית מספר 422-0332460 – חילופי שטחים –אלעד.

המהווה שינוי לתכניות הבאות:
שינוי גז/במ/3/195
כפיפות אל/מק/9/3/195

השטחים הכלולים בתכנית ומקומם:
רשות מקומית: אלעד , רחוב יהודה הנשיא

גושים/ חלקות לתכנית:
גוש: 5760 מחלקה: 24 עד: 24 בשלמות
גוש: 5760 מחלקה: 31 עד: 31 בשלמות
גוש: 5760 מחלקה: 28 עד: 28 חלקי

מטרות התכנית:
איחוד וחלוקה מחדש ושינוי בהנחיות הנוגעות לקווי בנין

עיקרי הוראות התכנית:
איחוד וחלוקה מחדש שינוי קווי בנין צידים מ "5"מ' ל "0"מ'

כל המעוניין ראשי לעיין בתכנית, בימים ובשעות שבהם המשרדים האמורים פתוחים לקהל. כל מעוניין בקרקע, בבניין או בכל פרט תכנוני אחר הרואה את עצמו נפגע ע"י התכנית, וכן כל הזכאי לכך ע"פ סעיף 100 לחוק, רשאי להגיש התנגדות תוך 60 יום ממועד פרסומה של ההודעה המאוחרת בין הפרסומים בעיתונים, למשרדי הועדה המקומית לתכנון ובניה, אלעד, רח' נסים גאון 1.
העתק ההתנגדות יומצא למשרדי הועדה המחוזית (כתובת: הרצל 91, קריית הממשלה, רמלה, טלפון: 08-9788444).

בהתאם לסעיף 103(א) לחוק, התנגדות לתכנית לא תתקבל ולא תדון אלא אם כן הוגשה בכתב פרוט הנמקות ובלווי תצהיר המאמת את העובדות שעליהן היא מסתמכת ובהתאם לתקנות התכנון והבניה (סדרי נוהל בהתנגדויות לתכנית סמכויות חוקר וסדרי עבודתו), תשמ"ט – 1989.

אלעד 07/10/2015
כ"ד תשרי תשע"ו

הרב **ישראל פרוש**
יו"ר הועדה המקומית
לתכנון ולבניה אלעד

בית ספר לפוליטיקה | אבי בלום

חיסורים עם אישורים. ח"כי אגודת ישראל בישיבת סיעת יהדות התורה

בתעודת סיום מושב הקיץ קיבלה סיעת יהדות התורה ציוני תפקוד גבוהים, אך דווקא בסעיף 'יחס לחברים' הציון היה: 'טעון שיפור'. נותר רק לקוות שהצעד הנכון של פרוש, יאפשר לחברים לפעול בשיתוף פעולה. להם ולנו, אין את הפריבילגיה להתעסק במלחמות היהודים. לא בתקופת שלום, ובימי פורענות על אחת כמה וכמה

את הסיבה האמיתית בין השורות של כותרות עיתון המודיע, שהפך את מוזס (לא נוני. מנחם לייזר), לפרסונה נון גראטה.

בסופו של דבר, אחרי כל התירוצים והטענות, השורה התחתונה היא שהחברים התוקפים כיום – הצביעו בשעתו בעד מהלך קצבאות החיסכון. דרעי לדוגמה, מודה שהיה מודע לדילמת החיסכון מול תשלום המזומן, אך שואל איך אנחנו העיתונאים, הנחנו לליצמן להעביר את המהלך. עם כל הכבוד, הרי שלהם ולא לנו הייתה אפשרות להתנגד למהלך, רק שהם בחרו לתמוך ולתקוף.

ללמדך, שלא רק מילה של בנט וביבי, אלא כל הבטחה פוליטית באשר היא, ערכה כאתרוגים אחרי סוכות.

מאיר בקצה המנהרה

"לליצמן ולי יהיה מקום בכנסת הבאה. את המהלך הזה אני עושה בשבילכם", אמר סגן השר ח"כ (עדיין) מאיר פרוש לחבריו מוזס ואייכלר בישיבת סיעת אגודת ישראל, השבוע.

גם לישיבת סיעת יהדות התורה שפתחה את מושב החורף לא הופיעו חברי סיעת דגל התורה – וזאת למרות המגעים המתקדמים למימוש החוק הנורווגי בסיעה. דווקא פרוש שעומד לשלם את המחיר, הרגיע את המשתתפים שפקפקו בקול, למה להם פוליטיקה פנימית עכשיו, ומה הטעם להתפטר כשאין הסכם ברור וחתום.

לפרוש יש את השיקולים הסיעתיים שלו אך בראש ובראשונה, מדובר במעשה הנכון עבור יהדות התורה. הליכה עם הראש בקיר והימנעות מהתפטרות, תגרום לכך שיהדות התורה תילחם בבחירות הבאות, לא על המנדט השביעי, אלא על הח"כ החמישי והשישי – או כפי שפרוש ניסח: על המקומות של אייכלר ומוזס. לגבי מוזס אישית כבר נשמעים ההספדים הפוליטיים, אך בסביבתו מאמינים כי כמו בקדנציות קודמות, ההודעות המוקדמות על מותו (הפוליטי) הן סגולה לאריכות ימים.

לישיבת הסיעה שפתחה את מושב החורף והתקיימה ביומו האחרון של בין הזמנים הישיבתי, חברי דגל התורה לא התייצבו. זכויות הפנסיה של הפורשים הנורווגים אושרו ועוגנו בוועדת הכספים בנוהל דחוף יותר מתקנות לשעת חירום. מה שנותר כעת זה לסגור את הפינות ולעגן את יתר ההבנות. כשהכל יושלם, יעקב אשר יישבע אמונים למדינת ישראל, ויחד עמו גם יתר חברי דגל התורה יישבעו אמונים לסיעה.

נכון לשעת כתיבת השורות באגודת ישראל מבקשים לעגן את ההבנות ולהפוך את ההתייצבות בישיבות הסיעה להתחייבות כתובה. עומדת בעינה גם הדרישה לחובת ציות להחלטות שיתקבלו בהרכב של ארבעה אגודאים (כולל פרוש) מול שלושה דגלאים (כולל אשר). בתוקף תפקידו כסגן שר החינוך, פרוש עוד יחיל בסיעה את הנחיות חוזרי המנכ"ל במערכת החינוך על חיסורים ואיחורים.

אם דגל לא הייתה יוצאת למלחמה חסרת סיכוי על הרכב הוועדה למינוי דיינים יעקב אשר היה מושבע, בלי החתמות והתחייבויות כתובות, כבר בסוף המושב הקודם, אבל אי אפשר שלא להיזכר, איך במוצאי הבחירות איש מלבדו לא נתן סיכוי להעברת החוק הנורווגי. יעקב הסתובב במסדרונות, בחש, לחש והוכיח לכולם מהי דבקות במטרה.

אשר הוא איש עשייה שהצליח להטביע את חותמו בכנסת הקודמת, ועשה זאת מהמקום הכי נמוך בעולם באופוזיציית ממשלת לפיד-בנט. חזרתו הצפויה למליאה היא בשורה טובה לא רק לדגל התורה אלא ליהדות החרדית כולה.

בתעודת סיום מושב הקיץ קיבלה סיעת יהדות התורה ציוני תפקוד גבוהים, אך דווקא בסעיף 'יחס לחברים' הציון היה: 'טעון שיפור'. נותר רק לקוות שהצעד הנכון של פרוש, יאפשר לחברים לפעול מכאן ולהבא בשיתוף פעולה. להם ולנו, אין את הפריבילגיה להתעסק במלחמות היהודים. לא בתקופת שלום, ובימי פורענות על אחת כמה וכמה.

הלוח המוכר בציבור החרדי
200,000 עותקים ברחבי הארץ

מזל וברכה הלוח הארצי

03-6162228

קו עיתונות

א'-ג' בחשוון תשע"ו 14-16/10/15

*פרסמו חינם!! *בכפוף לקיום תנאי המפורטים בחוברת עמוד 2

קול העיר	השבוע	השבוע	השבוע	השבוע	השבוע	השבוע	השבוע	דתי צפוני	דתי דרומי	דתי בשרון
בני ברק	בירושלים	בפתח תקוה	באלעד	בבית שמש	בחולון בת ים	ברחובות	אזור הצפון	אזור הדרום	אזור השרון	
40,000 עותקים	40,000 עותקים	50,000 עותקים	10,000 עותקים	10,000 עותקים	15,000 עותקים	10,000 עותקים	15,000 עותקים	15,000 עותקים	15,000 עותקים	

דירות למכירה

אופקים

■ **המרכז לניהול נדל"ן:** קניה-מכירה-השכרה. מבחר דירות למכירה/השכרה במחירים טובים!!! עטיה משה, 054-6625272, 074-7037979 (43-43)

וילות ובתים

■ **בית פרטי,** מול הפרוייקט החדש, מצויינת להשקעה + תוכניות מהנדס, 054-8447282 (43-44)

5+ חדרים

■ **המרכז לניהול נדל"ן:** קניה-מכירה-השכרה. בקהילה, קרקע, 5 חד', משופצת כחדשה, בשכונת הרר"ף, 950,000 ש"ח. עטיה משה, 074-7037979, 054-6625272 (43-43)

4-4.5 חדרים

■ **המרכז לניהול נדל"ן:** קניה-מכירה-השכרה. בקהילה חפץ חיים, 4 חד', משופצת, מציאה, 650,000 ש"ח. עטיה משה, 074-7037979, 054-6625272 (43-43)

■ **המרכז לניהול נדל"ן:** קניה-מכירה-השכרה. בלב הקהילה, 4 חד', 100 מ"ר, 590,000 ש"ח, למהירי החלטה!!! עטיה משה, 074-7037979, 054-6625272 (43-43)

■ **המרכז לניהול נדל"ן:** קניה-מכירה-השכרה. 4 חד', ק"ב, משופצת, מציאה! למבני ענין, 520,000. עטיה משה, 074-7037979, 054-6625272 (43-43)

אלעד

■ ***חדשה,** בבלעדיות שחף נכסים בעליון המבוקש, 3 חד'+2 מרפסות גדולות, אופציה לרביעי, מקום מרכזי, מחיר גמיש, 052-5752500 (43-43)

■ **לחוץ למכור?!** קח מזומן תוך 24 שעות, בבלעדיות "ישראל אלבלינק שוק הנדל"ן" 052-3251213, 050-4156317 (43-43)

■ **בעליון, 210 מ"ר, כ- 8 חד', ק"ק, לחלוקה בקלות..! במיקום מעולה, ליד "נחלת יצחק" 052-2452820 "מקסימום"** (43-43)

דופלקסים

■ **בבלעדיות** "ישראל אלבלינק שוק הנדל"ן" - דופלקס מושקע ברמה גבוהה בעליון. דוד, 054-8450202. ישראל, 052-3251213. אהובה, 050-5886828 (43-43)

פנטהאוז ודירות גן

■ **ב"נחלת יצחק"!** פנטהאוז יחודי + יציקה 30 מ"ר + מרפסת מסלון 60 מ"ר! למבינים! "תיווך קזן" - 054-8420522 (43-43)

■ **בבלעדיות "ישראל אלבלינק שוק הנדל"ן" - בעליון, 6 חד' + גינה 200 מ"ר + 2 יח"ד, חייב למכור! דוד, 054-8450202. ישראל, 052-3251213. אהובה, 050-5886828** (43-43)

5+ חדרים

■ **ד. 5 חד', 200 מ', משוקעת + יח"ד מושכרת, מרפסת גדולה + נוף. "אלעד נכסים" 053-5552252 (2446)** (43-43)

4-4.5 חדרים

■ **ד. 4 חד', מושקעת, מאובזרת + י.הורים, נוף מדהים, רק 1,350,000 ש"ח, גמיש. "אלעד נכסים" 050-8732399 (3779)** (43-43)

■ ***חדשה,** בבלעדיות שחף נכסים אזור המאיר, 4 חד', מרווחת + יח' הורים, נוף + מחסן בגישה נפרדת לעסק, 054-9422194 (43-43)

■ **ב"נחלת יצחק"!** 4 חדרים + יחידת הורים + נוף! סלון קטן! 1,220,000 ש"ח. "תיווך קזן" - 054-8420522 (43-43)

■ **בבלעדיות** "ישראל אלבלינק שוק הנדל"ן" - חדש! 4 חד', 125 מ"ר + גינה 180 מ"ר, 1,500,000. דוד, 054-8450202. ישראל, 052-3251213. אהובה, 050-5886828 (43-43)

■ **בבן יאיר, 4 חד', מרווחת רק 1,300,000 גמיש. "אלעד נכסים" 052-3084345 (3717)** (43-43)

3-3.5 חדרים

■ **באבטליון,** 3 חד', 95 מ"ר, מ.סוכה, מ.שירות, שמורה, 1,060,000 גמישי. "אחיטוב נכסים" 050-3086855 (43-44)

■ **בחסידי-ליטאי!** 3 חדרים + סלון ענק + מרפסת גדולה מסלון + אופציה ממשית + מושקעת! 1,250,000 ש"ח. "תיווך-קזן" - 054-8420522 (43-43)

■ **ב"נחלת יצחק"!** מציאה! 3 חדרים + גג בטאבו + מרפסת מרווחת! רק 1,150,000 ש"ח. "תיווך קזן" 054-8420522 (43-43)

■ **דירת** קרקע, 3 חדרים - 90 מ"ר + חצר גדולה, אפשרות להרחבה, 050-4030500 (43-44)

■ **ד.גג, 3 חד', מרווחת + אופצ' ממשית, גג בטאבו, רק 1,150,000 ש"ח. "אלעד נכסים" 052-3084345 (3685)** (43-43)

■ **בבלעדיות** "ישראל אלבלינק שוק הנדל"ן" - בעליון, יח"ד, 3 חד', 400,000 ש"ח. דוד, 054-8450202. ישראל, 052-3251213. אהובה, 050-5886828 (43-43)

באר שבע

■ **ברחוב** המשחררים, ק"1, מחולקת ל- 3, משופצת + ריהוט קומפלט, 810,000 ש"ח, גמיש. "תיווך הקהילות" 050-4153998 (43-43)

■ **למכירה דירות** בבנין העומד לפני פינוי בינוי, החל מ- 530,000 עד 600,000 ש"ח. יוסף השקעות, 050-3616800, 052-6616800, 08-6277193 (43-43)

■ **מבחר** דירות להשקעה במחיר שפיים לכל כיס והשקעה בטוחה. משה - 054-3255667, אבני דרך (43-43)

■ **רוצים** לקנות דירה להשקעה? אנחנו הכתובת! לפרטים: אמיתי גולדשטיין - קבוצת פרפקט, 052-8308073 amitay@perfectpro.co.il (43-43)

4-4.5 חדרים

■ **שכונה** ט', 4 וחצי חדרים במחיר מציאה. משה, 054-3255667, אבני דרך (43-43)

3-3.5 חדרים

■ **שכונה ט',** דירת 3 חדרים במחיר מציאה. משה - 054-3255667, אבני דרך (43-43)

ביתר עילית

■ **קניג נכסים** - המתווך שלך בביתר, מבחר ענק של דירות מכל הסוגים למכירה, להשכרה ולהשקעה - שירות אדיב ומקצועי - ליווי אישי לאורך כל העסקה, 02-5000006, 054-8401612 (31-49)

בית שמש

4-4.5 חדרים

■ **חדש! בקריה החרדית, 4 חד', 3 כ"א, מרפסת נוף. תיווך, 054-8411927** (43-43)

■ **לזר נדל"ן והשקעות** - פרוייקט חדש ברמה ג'2 דירות 4-5 חד' ברמה גבוהה. 052-6900020 (43-43)

3-3.5 חדרים

■ **בלעדי** בב"ש הוותיקה,ברח' הגפן, 3 חד', גדולה (73 מ"ר) 710,000 ש"ח, מיידי. תיווך יעקב, 054-4901948 (43-43)

■ **ברח'** בר-אילן, באזור מתחדר, 3.5 חד' + מרפסת סוכה + מחסן, מיידי. בלעדי תיווך יעקב, 054-4901948 (43-43)

■ **לזר נדל"ן והשקעות** - 3 חד', גדולה, מרווחת, מזגן, מעלית, נוף מרהיב, בדולב, 1,160,000 ש"ח, 052-6900020 (43-43)

2-2.5 חדרים

■ **הכי** זול בב"ש!!! 2 חד', מסודרת, 620,000 ש"ח. תיווך יעקב, 054-4901948 (43-43)

בני ברק

■ **באזור** השלושה/סוקולוב, ד.גג 3 + 1 + גג, ק"ג, 1,720,000 ש"ח. "אפיק-נכסים" 03-5791514, 053-3128884 (43-43)

■ **בפרדס כץ, דירת גג, כ- 300 מ"ר, יש אפשרות לחלוקה, מיקום שקט, קומ' 1, 3 כ"א. לפרטים תיווך יוסף יגן, 052-2243454, מייל yosi.yagen@gmail.com** (43-43)

■ **עקיבא/פ.ראשונים,** בנין חדש, 4.5 חד', מסודרת, ק"ב, 1,700,000 ש"ח. פולטוב נכסים, 052-3646632 (43-43)

■ **ברח' גורדון, ק"א ו-ק"ב, 6 חד' יפהפיים+ 3 יחידות המושכרות ב-7,500 ש"ח, הכל במצב חדש, 4,000,000 ש"ח. בלעדי תיווך ש. מאירוביץ הרב קוק 23 03-5797756 050-5308742** (40-40)

■ **בשדרות רמז השקט! 5 חד' יוקרתית בבניה + מרפסת שמש וחניה צמודה, במחיר הזדמנותי. תוכניות במשרד תיווך אשכנזי, 03-5791770** (42-43)

■ **בשיכון ה', 4 חד' בבנין יוקרתי וחדש, 2 דירות בקומה, תוכניות יפיפיות בתיווך אשכנזי, 03-5791170** (42-43)

■ **נשארו דירות אחרונות!! בגבול ב"ב - רמת גן, ברח' נסינבוים, בנין מפואר, דירות 6 חד'/3 חד' תוכניות במשרד, בבלעדיות!!! תיווך אשכנזי, 03-5791770** (42-43)

■ **בשיכון ה', 4 חד' בבנין חדש, במחיר הזדמנותי לקונים הראשונים. תוכניות בתיווך אשכנזי, 03-5791770** (42-43)

■ **3 חד' ברמב"ם, ק"ב, מעלית, חזית, מזוג מרכזי, מטופחת, מטבח מלא, דירה נפלאה. תיווך אשכנזי, 03-5791770** (42-43)

■ **באזור רמב"ם/בן פתחיה, בבניה חדשה, 4 חד', מרווחים, סלון ענק!!! תוכניות בתיווך אשכנזי, 03-5791770** (42-43)

וילות ובתים

■ **בבלעדיות! בהר-שלום, בית 6 קומות, בנוי 600 מטר על מגרש של 500 מטר + 10 חניות + נוף מדהים. רימקס פוקוס - חיים מלול, 053-3357316** (43-43)

■ **ירד המחיר, מציאה! ברח' אניליביץ וילה מושקעת יוקרתית ואיכותית ב- 2 מפלסים כולל יח' דיור, 3,600,000 ש"ח. בלעדי תיווך ש. מאירוביץ הרב קוק 23 050-5308742 03-5797756** (05-5)

■ **ברמת אהרון, באזור שמעון הצדיק, וילה גדולה ומיוחדת, בנוי כ-300 מ' + חצר (גינה) גדולה וחניה, 5,500,000 ש"ח. בלעדי תיווך ש. מאירוביץ הרב קוק 23 050-5308742 03-5797756** (27-27)

■ **בבן עזאי וילה מפוארת וגדולה ב- 3 מפלסים בנוי כ- 300 מ' וחצר של 60 מ', 3,900,000 ש"ח. בלעדי תיווך ש. מאירוביץ הרב קוק 23 03-5797756 050-5308742** (03-3)

■ **וילה יוקרתית גדולה, ברח' הגלגל, 10 חד' על מגרש של 400 מ', 11,000,000 ש"ח. בלעדי תיווך ש. מאירוביץ הרב קוק 23 03-5797756 050-5308742** (42-43)

דופלקסים

■ **בהרב קוק השקט, דופלקס יוקרתי מאוד בבנין איכותי, 160 מ"ר = 30 מרפסת + חניות ומחסן בטאבו. "התיווך" 052-7165120** (43-43)

■ **בבעלי מלאכה,** דופלקס 6 חד' 160 מ"ר, ק"ד + מעלית + חניה, מצב מצוין. א.פנחסי, 03-5799308 (43-43)

■ **בהירדן, דופלקס, 120 מ"ר, מעלית, חניה, אופציה לפיצול (דירה + 2 יח"ד) 1,670,000. תיווך הנדל"ן, 050-4177419** (43-43)

■ **בבלעדיות בפרדס כץ, דופלקס, 6 חד', אפשרות לחלוקה. 'אפיקי-נדלן- בועז' 054-8474843** (43-43)

■ **בבלעדיות בפרדס כץ, דופלקס, 4 חד', משופצת כחדשה. 'אפיקי-נדלן- בועז' 054-8474843** (43-43)

■ **בבן זכאי** אזור הירש, דופלקס 6 חד' + מרפסות שמש, כל קומה כ- 120 מ"ר + מעלית + נוף, ב- 2,400,000 ש"ח. להב נכסים, 050-4177750 (43-43)

■ **ברח'** אברבנאל (פרמישלן), 1 + 4 + גג, ענקית, מושקעת, ק"ג, אפשרות לחלוקה, בהזמנות, 054-6553883 (742-45)

■ **ברח' טבריה מול רח' עמי, דירת 2 קומות (לא גג) בק"א, סלון+מטבח, בק"ב, 4 חד', 3 כ"א, בק"ב יש חדר עם כניסה נפרדת מחדר מדרגות, משופץ, 2,300,000 ש"ח. בלעדי תיווך ש. מאירוביץ הרב קוק 23 ב"ב 03-5797756 050-5308742** (42-42)

■ **ברח' גורדון, ק"א ו-ק"ב, 6 חד' יפהפיים+ 3 יחידות המושכרות ב-7,500 ש"ח, הכל במצב חדש,4,000,000 ש"ח. בלעדי תיווך ש. מאירוביץ הרב קוק 23 03-5797756 050-5308742** (40-40)

■ **ברח' צבי הרלינג, ק"ד+ ק"ה, נוף פתוח, 10 חד' משופצים עם אפשרות לחלוקה, מעלית, 3,000,000 ש"ח. בלעדי תיווך ש. מאירוביץ הרב קוק 23 ב"ב 03-5797756 050-5308742** (42-42)

■ **לרגל נסיעה,ירד המחיר בנתן הנביא בבנין של 2 קומות, דופלקס, בק"ב 4 חד' גדולים ומושקעים מעל 100 מ' ומעליה חדר שינה+ מטבחון ואמבטיה סה"כ כ- 50 מ'+ גג גדול, 2,280,000 ש"ח. תיווך ש. מאירוביץ הרב קוק 23 050-5308742 03-5797756** (23-23)

■ **בקרית משה 5 חד' ק"ה מושקעת עם נוף ומעליה דירת 2 חד'+ גג- יש אפש' לכניסה נפרדת מחדר המדרגות+ מחסן גדול וחניה, 2,950,000 ש"ח. בלעדי תיווך ש. מאירוביץ הרב קוק 23 050-5308742 03-5797756** (10-10)

■ **ירד המחיר בשפירא ליד מכבי אש, דופלקס בק"ג, ללא מעלית, 5 חד'+ 2 יחידות מושכרות + גג+ מחסן, הכל מושקע ומשופץ, 2,475,000 ש"ח. בלעדי תיווך ש. מאירוביץ הרב קוק 23 03-5797756 0505308742** (17-17)

■ **בעוזיאל 54 ק"ג דירת דופלקס 8 חד' גדולה 200 מ' עורפית ללא מעלית, 2,100,000 ש"ח. בלעדי תיווך ש. מאירוביץ הרב קוק 23 050-5308742 03-5797756** (13-13)

■ **בקאליש בבנין עם מעלית, 3 חד', עורפית, בק"ג+ 2 חד' על הגג+ גג גדול, סגור לסוכה, 2,000,000 ש"ח. תיווך ש. מאירוביץ הרב קוק 23 03-5797756 050-5308742** (25-25)

תיווך גילה
הנהלה דתית חרדית בלייקוד בארה"ב
אמינות וותק 17 שנה!
אזרחי ישראל יכולים לקנות דירות בארה"ב
בתים פרטיים בניו ג'רזי ארה"ב
בית אבן חד משפחתי 4 חדרי שינה + חצר יפה סלון, פינת אוכל מרפסת קדמית מקורה שכירות 1,255 לחודש
סה"כ אחרי הוצאות 14%
תשואה שנתית
מחיר מציאה: 67,000 $
בית 3 חדרי שינה גדולים + פינת אוכל, סלון, מטבח חצר קטנה שכירות 900 $ לחודש
סה"כ אחרי הוצאות 14%
תשואה שנתית
מחיר מציאה: 48,000 $
בית 4 חדרי שינה, פינת אוכל, סלון, חצר קטנה 3 קומות, מול בית החולים העירוני שכירות 1150 $ לחודש
סה"כ אחרי הוצאות 13.5% תשואה שנתית
מחיר מציאה: 68,000 $ בלבד
052-5808034

■ **בהרב ש"ך, קרוב לרח' עליה שניה, בבנין חדיש, דירת 4 חד', בק"ד עם מעלית, ומעליה 3 חד'+ סוכה גדולה כמו חדר+גג, תיווך ש. מאירוביץ הרב קוק 23 050-5308742 03-5797756** (27-27)

■ **ברבי טרפון בבנין חדיש עם מעלית, דופלקס ,ק"4 5 חד'(2+3) מושקעת ומטופחת, יש אפשרות לחלוקה, 2,200,000 ש"ח. תיווך ש. מאירוביץ הרב קוק 23 050-5308742 03-5797756** (36-36)

■ **ברח' חגי, אזור ישיבת בוהוש, בק"ג ללא, 3 חד' משופצים ומעליהם 2 חד'+מטבחון ואמבטיה+ סוכה גדולה, חזית, 2 מיליון ש"ח. בלעדי תיווך ש. מאירוביץ הרב קוק 23 03-5797756 050-5308742** (20-20)

■ **ירד המחיר, מציאה, בחזון איש 4 חד'+ יחידה מושכרת ב-2,650 ש"ח, משופץ כחדש ק"2.5 אחרונה עם גג רעפים, עם אופ' לבניה על הגג בעתיד, 3 כיווני אוויר, חזית, סוכה, מציאה, 2,000,000 ש"ח, לחטוף. תיווך ש. מאירוביץ הרב קוק 23 050-5308742 03-5797756** (36-36)

פנטהאוז ודירות גן

■ **בהזדמנות!** דירת גן 2.5 חד' + שלד ל- 3 חד', נוספים, אפשרות ל- 2 פרגולות, טאבו, 1,080,000 ש"ח, 052-2937796 (43-46)

■ **בשיכון ג'** בבניין בבניה, פנטהאוז 180 מ"ר + גג מוצמד בטאבו, חזית, ק"ד + מעלית + חניה, 3,000,000 ש"ח. א.פנחסי, 03-5799308 (43-43)

■ **במרכז העיר!** חדשה מהקבלן! דירת-גן בקומה א', 4 חד', 105 מ"ר + מרפסת חצר אחורית 55 מ"ר, 2,400,000 ש"ח. "תיווך-ט.זינגר" 03-6190004 (43-43)

■ **לרצינייים,** דירת גן, 5 חד', מפוארת + יח"ד מושכרת + 100 מ"ר גינה, 2,900,000 ש"ח, 052-7124186 (43-44)

■ **מציאה, בשיכון ג', בשד' הנצי"ב, דירת גן מפוארת, 100 מ' עם גינה וחניה ו-2 יחידות מושכרות, 2,900,000 ש"ח. תיווך ש. מאירוביץ הרב קוק 23 ב"ב 03-5797756 050-5308742** (33-33)

■ **דירת גן חדשה, ללא עמלת תיווך, 3 חד', 1,710,000 ש"ח. תיווך שלמה, 052-3693808** (35-45)

■ **ברח' שמעיה מול רח' אבטליון, דירה ענקית, פנטאוס, 5 חד', 155 מ' + מרפסת גג 90 מ', בק"ג, ליד אנדרטת הזיכרון, יש אפשרות לעשות מעלית חיצונית, נוף מדהים, 3,500,000 ש"ח, בלעדי. תיווך ש. מאירוביץ הרב קוק 23 ב"ב 03-5797756 050-5308742** (36-36)

■ **פנטהאוז חדש, 4.5 חד', ללא עמלת תיווך, נוף מדהים, 2,850,000 ש"ח, תיווך שלמה,052-3693808** (35-45)

5+ חדרים

■ **בבלעדיות!!! במינץ!!! בנין חדש, 5 חד', מרווחים, כ- 110 מ"ר + חניה בטאבו. "התיווך" 052-7165120** (43-43)

■ **בעזרא** בתחילת בניה, 5 חד', 150 מ"ר, ק"3 + מעלית, חזית לעזרא, 1,850,000 ש"ח. א.פנחסי, 03-5799308 (43-43)

■ **בדב הוז,** 5 חד', משופצת, ממוזגת, 3 כ"א, מזגן וארון בכל חדר, סורגים, דוד"ש, חניה בטאבו, 1,450,000 ש"ח, גמיש לרצינים בלבד! 050-4102467 (43-43)

■ **באזור** שטרסר, ד.גג, משופצת, 6ח', ק"ג, 1,890,000 ש"ח. "אפיק נכסים" 03-5791514, 053-3128884 (43-43)

■ **באהרונוביץ 6 חד' ענקית מפוארת, ק"א, מעלית, חניה, 2,150,000 ש"ח, 050-4152330 תיווך בנין עד** (43-43)

■ **בויז'ניץ** בבניין חדש בק"ק, 5 חד', 110 מ"ר, מחולקת ל- 2 דירות (50+60) + חצר 50 מ"ר בטאבו + מחסן 20 מ"ר. א.פנחסי, 03-5799308 (43-43)

■ **באזור** ויזניץ, 5.5 חד' + 2 מרפסות, 100 מ"ר, ק"א, חזית, 3 כ"א + חניה מסודרת מאוד, 1,800,000 ש"ח. א.פנחסי, 03-5799308 (43-43)

משכנתא??
מפתחו משכנתאות בניהולו של הבנקאי **נפתלי רובינפלד**
יתאים לך את המשכנתא המשתלמת ביותר!!!
03-5282101

■ **בהרב זוננפלד,** גדולה, 6 חדרים, ק"ד, מאוורת ומוארת + תוספות, כיוונים מצויינים + גג בטאבו + מעלית, מיידי +אפשרות בנייה ופיצול, 03-5707138 (42-43)

מכון פלאי הכוח
מחפש עבודה/עצמך?
הכוונה מקצועית ע"י **הרב נתן מושקוביץ**
גרפולוג מוסמך
052-7195699
ניתן להשאיר הודעה

■ **בר"ע/ירושלים, 5 חד', ק"א, עורפית, משופצת, 3 כ"א, 1,450,000. תיווך הנדל"ן, 050-4177419** (43-43)

■ **בקובלסקי, דירת גג, 130 מ"ר + 70 מ"ר, מעלית, חניה, 5 חד', משופצת, מסודרת ושמורה מאוד. לפרטים תיווך יוסף יגן, 052-2243454, מייל- yosi.yagen@gmai.com** (43-43)

■ **באזור** מימון/רמב"ם, 6 חד', מחולקת 4+2, משופצת מהיסוד, ק"ק, כניסה פרטית + גינה מסביב לבית, כ- 2,200,000 ש"ח. להב נכסים, 050-4177750 (43-43)

■ **בצירלזון,** 5 חד', מפוארת, מרווחת, נוף מדהים + גג + מעלית, 2,200,000 גמישי. בלעדי נדלן הקריה, 050-3000121 (43-43)

■ **בברנבוים, 7 חדרים, כ- 130 מ"ר + מרפסת + א.הרחבה בק"ב, חזית לגינה, משופצת + מעלית וחניה, כולל 2 יח"ד. 052-2452820 "מקסימום"** (43-43)

■ **בשיכון ג',** 5 חדרים, בתחילת בניה, מפרט בסטנדרט גבוה, 2,170,000 ש"ח. תיווך BA יזמות, 03-6138886, 054-4980159 (43-43)

משכנתא בכל מצב!
משכנתאות לרכישת דירה ולכל מטרה!
גם אם כבר יש משכנתא על הנכס
ליווי אישי עד לקבלת הכסף בפועל!
נעוגן משכנתאות
בטוח תשלמו פחות.
058-3232933
רח' טל חיים 8 ב"ב
מול אולמי ויזניץ בני ברק

■ **בשיכון ג',** 5 חדרים + חצר 80 מ"ר בתחילת בניה, בפרט בסטנדרט גבוה, 2,370,000 ש"ח. תיווך BA יזמות, 03-6138886, 054-4980159 (43-43)

■ **בחזון איש 4 חד'+ יחידה מושכרת ב-2,650 ש"ח, משופץ כחדש ק"2.5 אחרונה עם גג רעפים, עם אופ' לבניה בעתיד על הגג. 3 כיווני אוויר, חזית, סוכה, מציאה, 2,000,000 ש"ח, לחטוף. תיווך ש. מאירוביץ הרב קוק 23 050-5308742 03-5797756** (36-36)

■ **ברח' בירנבוים, ק"2, עם מעלית,ליד גינת משה, 4 חד' + 2 יחידות להשכרה הכל משופץ, 2,380,000. תיווך ש.מאירוביץ, הרב קוק 23, 03-5797756, 050-5308742** (35-35)

■ **ברח' מימון/ אלחריזי, 5 חד', ק"ב, עורפית, מעל 100 מ', 1,700,000 ש"ח. תיווך ש. מאירוביץ הרב קוק 23 050-5308742 03-5797756** (34-34)

■ **מציאה ירד המחיר בעזרא בשכ' נדבורא 6 חד' גדולים משופצים ומושקעים, מטבח ענק ק"ב + מעלית, 2,275,000 ש"ח. תיווך ש. מאירוביץ הרב קוק 23 050-5308742 03-5797756** (35-35)

■ **בהרב ש"ך קרוב לרח' השלושה, בבנין חדש, דירת 4 חד', בק"ד עם מעלית, ומעליה 3 חד'+חדר סוכה גדולה+גג, 2,300,000 ש"ח. תיווך ש. מאירוביץ הרב קוק 23 050-5308742 03-5797756** (36-36)

■ **הזדמנות, ברמת אלחנן ברח' זוננפלד, קרוב לרח' השומר, 6 חד', 130 מ', ק"ד עם מעלית, בתוספת גג צמוד בטאבו של 100 מ',אפשר לפצל ל-2 יחידות, 2,200,000 ש"ח. תיווך ש. מאירוביץ הרב קוק 23 ב"ב 03-5797756 050-5308742** (33-33)

■ **5 חד', חדישה, ברח' שמעיה, ליד רמב"ם, ק"ג, יפה וגדולה, עם נוף ומאוררת, 3 כ"א עם מעלית, 2,300,000 ש"ח. תיווך ש. מאירוביץ הרב קוק 23 050-5308742 03-5797756** (25-25)

■ **ברח' טבריה מול רח' עמי, דירת 2 קומות (לא גג) בק"א, סלון+מטבח, בק"ב, 4 חד', 3 כ"א, משופץ,בק"ב יש חדר עם כניסה נפרדת מחדר מדרגות, 2,300,000 ש"ח. בלעדי תיווך ש. מאירוביץ הרב קוק 23 ב"ב 03-5797756 050-5308742** (42-42)

■ **מציאה ברח' שפירא, חזית, דירת 5 חדרים+ יחידה בק"ג, ללא מעלית, ומעליה יחידה+ גג גדול, הכל משופץ 2,475,000 ש"ח, . תיווך ש. מאירוביץ הרב קוק 23 050-5308742 03-5797756** (23-23)

■ **בחזו"א קרוב לרח' אור החיים, 6 חד' בק"א חזית 140 מ', המחיר 2,500,000 ש"ח. תיווך ש. מאירוביץ הרב קוק 23 050-5308742 03-5797756** (06-6)

■ **5 חד', ק"ב עם מעלית, 3 כ"א, חזית וחניה ברח' הרב קוק, מידי, 2,200,000 ש"ח. תיווך ש. מאירוביץ הרב קוק 23 050-5308742 03-5797756** (39-39)

4-4.5 חדרים

■ **בשיכון ג'** באמצע בניה, 4 חדר', 100 מ"ר, ק"ב, מפרט עשיר קבלן אמין, 1,800,000 ש"ח. א.פנחסי, 03-5799308 (43-43)

■ **בחזו"א,** 4 חד' + יחידה מושכרת ב- 2,650 ש"ח, ק"2.5 אחרונה + א.בגג, חדשה, מושקעת ברמה גבוהה, חזית, ממוזגת, מסורגת, 2,100,000 ש"ח גמיש. א.פנחסי, 03-5799308 (43-43)

■ **באיזור** בעיריה, רחוב שקט ויוקרתי, 4.5 חד' ענקית, 115 מ"ר, ק"א + מעלית + חניה, בניין מטופח, חזית, מצב מעולה + מרפסות + סוכה, 3 כ"א, גמיש. א.פנחסי, 03-5799308 (43-43)

■ **מוכר דירה?? משרד תיווך ימכור את דירתך בלי כאב ראש ובלי טיילת בבית, ללא תשלום, התקשר עכשיו 050- 4144602** (43-43)

■ **בשבטי-ישראל,** 4 חד', כ- 110 מ"ר, ק"א, חזית + חניה, 1,700,000. "תיווך-ט.זינגר" 03-6190004 (43-43)

■ **בלעדי! במנחם בגין פרדס כץ, 4.5 חד', חזית, משופצת, 3 כ"א, אפשרות לחלוקה + אופצ' לממ"ד 12 מ"ר, 1,300,000 ש"ח. "ירון נכסים 050-5947046"** (43-43)

■ **באזור** סוקולוב/אבן גבירול, 4, משופצת, ק"ב, חזית, 1,600,000 ש"ח. "אפיק-נכסים" 03-5791514, 053-3128884 (43-43)

■ **delux נכסים, ברימון, 4 חד', יפהיפה, עורפית + אופציה על הגג, 1,600,000. 052-8555594 קטי** (43-43)

■ **בקרית הרצוג,** 4 ח', ק"ג, ללא עמודים, מסודרת, ממוזגת + סוכה, 1,360,000 ש"ח. א.הרחבה, 052-7025918 (743-46)

■ **באזור** צירלזון, 4 חדישה + מעלית, חזית, 1,600,000 ש"ח. "אפיק נכסים" 03-5791514, 053-3128884 (43-43)

■ **באזור** הרב קוק השקט, 4, משוקעת, יפהפיה, בנין מטופח, ק"א, חזית + מעלית + חניה, 1,880,000 ש"ח "אפיק נכסים" 03-5791514, 053-3128884 (43-43)

■ **בשיכון-ה',** בבניה, 4, יפה, ק"ג + מעלית, 1,750,000 ש"ח *3 + סוכה + אופציה, 1,320,000 ש"ח. "אפיק-נכסים" 03-5791514 (43-43)

■ **בבלעדיות בחלוצים, דירת 4 חד', מסודרת, שמורה כ- 88 מ"ר, קומ' 1, 3 כ"א במחיר מיוחד. לפרטים תיווך יוסף יגן, 052-2243454, מייל - yosi.yagen@gmail.com** (43-43)

■ **באבטליון, דירת גג שעברה שיפוץ אדריכלי, 4.5 חד', 110 מ"ר + 2 יח' בגג + גג 70 מ"ר + נוף מהמם. רימקס פוקוס - חיים מלול, 053-3357316** (43-43)

■ **בבלעדיות, בהזדמנות בפרדס כץ, 4 חדרים, אופציה לבניה, רק ב- 1,200,000. אפיקי-נדלן-בועז' 054-8474843** (43-43)

■ **בצירלזון בבנין חדש, ק"ב, 4 חדרים, 3 כיווני אוויר, 100 מטר, ממ"ד, מעלית, חניה, סוכה, חדשה!!! 1,600,000 ש"ח. א.י נכסים והשקעות נדל"ן, פון: 052-6321306** (43-43)

■ **מציאה!** באזור צייטלין הירדן, דופלקס כ- 130 מ"ר + מעלית וחניה, 3 כ"א, ניתנת לחלוקה בקלות, 1,670,000 ש"ח. להב נכסים, 050-4177750 (43-43)

■ **4 חד' + יחידה, כ- 2 חד', ק'2.5, חזית, אזור דסלר, הכל חדש ברמה, 2,000,000. תיווך תכלס, 052-7668620** (43-43)

■ **בהגר"א, 4 חד', ק"ג, חזית, 3 כ"א + ממ"ד + סוכה + חניה + מעלית, מושלמת! 052-2452820 "מקסימום"** (43-43)

■ **בחברון,** 4 חד', 80 מ"ר, משופצת כחדשה, ק"ק, מוגבהת, 1,330,000 ש"ח. א.פנחסי, 03-5799308 (43-43)

■ **מציאה, 4 חד', בר"ע, חזית, ק"א, 100 מ"ר, באזור גן ורשה, 1,500,000 ש"ח. בלעדי תיווך ש. מאירוביץ הרב קוק 23 03-5797756 050-5308742** (40-40)

מחפש דירה?
מאגר דיור חינמי לציבור החרדי
מידעלה
WWW.MEIDALE.CO.IL | 058-7999100

■ **מגוון** בתי קרקע למכירה במרכז הארץ, להיכנס לגוגל ולרשום: שלמה צדיקי תיווך בתי קרקע (42-23/16)

■ **ברח' הגר"א (קרוב לר' טרפון), 4 חד' מושקעים, 3 כ"א, ק"ג (לא אחרונה), חזית עם מעלית, בנין מטופח, 1,890,000 ש"ח. תיווך ש. מאירוביץ הרב קוק 23 050-5308742 03-5797756** (34-34)

■ **בבן פתחיה (אזור הרב שר), 4 חד', ק"א, מטופחת עם מעלית, עורפית 1,640,000, ש"ח. בלעדי תיווך ש. מאירוביץ הרב קוק 23 03-5797756 050-5308742** (34-34)

■ **מציאה ברח' שטרסר, קרוב לסוקולוב, דירת 4.5 חד', ענקית ומושקעת עם תיכנון של אדריכל מפורסם, 3 כ"א, עורף, חניה בטאבו, 1,900,000 ש"ח, פינוי קרוב. בלעדי תיווך ש. מאירוביץ הרב קוק 23 050-5308742 03-5797756** (22-22)

■ **חדשה, ללא עמלת תיווך, 4 חד', מרפסת שמש, מחסן, חניה, בהזדמנות, 1,780,000, 052-3693808, תיווך שלמה** (35-45)

■ **בעלי הכהן ליד הקופ"ח 4 חד' גדולים ומסודרים ק"ב 3 כ"א, 1,480,000 ש"ח. תיווך ש. מאירוביץ הרב קוק 23 050-5308742 03-5797756** (10-10)

■ **בשיכון ה' בבניה בנין מפואר בשדרה דירות 4+5.5 חדרים+ דירת גג מפוארים, ע"י קבלן אמין. בלעדי תיווך ש. מאירוביץ הרב קוק 23 03-5797756 050-5308742** (39-40)

■ **ברח' בן פתחיה, ליד הרב שר, 4 חד', ק"א עם מעלית וחניה, עורפית, 1,640,000 ש"ח. תיווך ש. מאירוביץ הרב קוק 23 050-5308742 03-5797756** (36-36)

3-3.5 חדרים

■ **ברח' בלז, חזית, ק"א, 3 חד' גדולים, 1,275,000 ש"ח. בלעדי תיווך ש. מאירוביץ הרב קוק 23 050-5308742 03-5797756** (40-40)

■ **בהאי גאון,** 3 חד', ק"ק, 65 מ"ר + שלד שקיים ל- 40 מ"ר + חצר, אפ' בניה ל- 2 דירות, 1,235,000 ש"ח, 050-6474999 (43-43)

■ **בלעדי!** ברח' ירושלים איזור העיריה, 3 חד', 65 מ"ר, ק"ג, חזית, 3 כ"א, משופצת, נוף, 1,250,000 ש"ח, גמיש. א.פנחסי, 03-5799308 (43-43)

■ **בשיכון ג',** 3.5 חד', 70 מ"ר + אישורים ורשיון להגדיל ל- 104 מ"ר, ק"א, חזית, משופצת, 1,550,000 ש"ח. א.פנחסי, 03-5799308 (43-43)

■ **באזור** הרב שך בבניין חדיש, 3 חד', ק"א + מעלית, 70 מ"ר, 1,350,000 ש"ח *ברח' ירושלים, 3 חד' 75 מ"ר, משופצת מהיסוד, ק"ג. א. פנחסי, 03-5799308 (43-43)

■ **מעולה** להשקעה!! באלישע בבנין חדש, 3 חד', כ- 65 מ"ר, קומה ה' + מעלית, 1,330,000 ש"ח. "תיווך-ט.זינגר" 03-6190004 (43-43)

■ **בשיכון-ג',** 3.5, מושקעת, 70 מ"ר + אישור בניה להגיע ל- 104 מ"ר, ק"א, 1,590,000 ש"ח. "אפיק-נכסים" 03-5791514 (43-43)

■ **בבירנבוים,** ד.גג, מחולקת, 3, ענקית, משופצת + יחידה + גג + מעלית, חזית. "אפיק-נכסים" 03-5791514 (43-43)

■ **בנופלד,** כ- 3ח' + אופציה, ק"ג, חזית, 1,090,000 ש"ח. "אפיק נכסים" 03-5791514, 053-3128884 (43-43)

■ **באזור** העירייה, כ- 3, שמורה, 70 מ"ר + מרפסת 30 מ"ר, 1,350,000 ש"ח. "אפיק-נכסים" 03-5791514 (43-43)

■ **בהזדמנות,** ברח' יונתן, קומה א', אישור לבניה, פינוי גמיש, 1,160,000 ש"ח, 050-7505449 (43-43)

■ **בבלעדיות!! ביהושע, 3 חד' + אופציה כ- 70 מ"ר 1,320,000 ##ברבנו אשר, 3.5 חד', ק"א, חזית, 1,460,000 ש"ח ##באבן גבירול, 3 חדרים + אופציה, ק"ג. תיווך, 050-4144602** (43-43)

■ **בבלעדיות בדוב גרונר,** 3 חדרים, משופצת, יפהפיה, בניין חדש + סוכה + ממ"ד + חניה + מחסן, 1,390,000 ש"ח, הקודם זוכה - תיווך, 050-9299049 (43-43)

■ **בבלעדיות בז'בוטינסקי, דירת 3 חד', כ- 75 מ"ר, קומ' 3, 3 כ"א, מיקום מעולה במחיר מציאה. לפרטים תיווך יוסף יגן, 052-2243454, מייל - yosi.yagen@gmail.com** (43-43)

■ **בז'בוטינסקי בבלעדיות, 3 חד', שמורה, אופציה בגג, רק ב- 1,000,000. 'אפיקי-נדלן-בועז' 054-8474843** (43-43)

■ **בקרית הרצוג, 3 חד', אופציה להרחבה, מפתחות במשרד. 'אפיקי-נדלן-בועז' 054-8474843** (43-43)

■ **ברבי עקיבא,** אזור חתם סופר בבנין חדיש, 3 חד', ענקית, כ- 80 מ"ר + אפשרות להוספת חדר, מיידי ב- 1,450,000 ש"ח. להב נכסים, 050-4177750 (43-43)

■ **בבר אילן** קרוב לגינה, 3 חד', כ- 65 מ"ר + גינה מרוצפת 40 מ"ר, ב- 1,300,000 ש"ח. להב נכסים, 050-4177750 (43-43)

■ **באזור** העריה, 3 חד', גדולה, משופצת ומצויינת + תוספות ***בבן פתחיה כ- 4 חד', משופצת, מעלית וחניה. "אלוני נכסים" 052-7610603 (43-43)

■ **בירושלים (ליד וולפסון) 3 חד', כ- 80 מ"ר, חזית, קומה ב', משופצת + א.בגג (גג בטון) 052-7683068 "מקסימום"** (43-43)

■ **בשיכון ג',** 3 חדרים בתחילת בניה, מפרט בסטנדר גבוה, 1,365,000 ש"ח. תיווך BA יזמות, 03-6138886, 054-4980159 (43-43)

■ **בברוט,** 3 חד' + חצר, משופצת, כניסה פרטית, 1,020,000 ש"ח, בלעדי. נדלן הקריה, 050-3000121, 054-8472222 (43-43)

■ **בלעדי בסוקולוב, 3.5 חדרים, 85 מ"ר, ק"א, משופצת, חזית, 3 כ"א + חניה, 1,550,000 ש"ח, גמיש. "סלומון-נכסים-והשקעות" 052-7652801** (43-43)

■ **בהזית, 3 חדרים + חצי חדר סוכה, ק"ג + מעלית, 80 מ"ר, חזית, מיידי, 1,260,000 ש"ח. "סלומון-נכסים-והשקעות" 052-7652801** (43-43)

■ **בהרצל, דירת נכה, חדשה, 3 חדרים, 60 מ"ר, מושקעת מאוד + חצר בטאבו, 1,210,000 ש"ח. "סלומון-נכסים-והשקעות" 052-7652801** (43-43)

■ **במינץ, 3 חדרים, קומה ב', מפוארת, משופצת מהיסוד + יחידת הורים + ריהוט. 052-2452820 "מקסימום"** (43-43)

■ **בדוד המלך, 3.5 חדרים, כ- 85 מ"ר, קומה א', חזית, 3 כ"א, משופצת ברמה גבוהה + חניה. 052-7683068 "מקסימום"** (43-43)

■ **מציאה, 3 חד' ברח' יהודה הנשיא (קרוב למוהליבר), ק"ג עם מעלית, עם אישור שכנים ועיריה לבניה על הגג של 52 מ', הדירה עם 3 כ"א, מאוררת, 1,650,000 ש"ח. תיווך ש. מאירוביץ הרב קוק 23 050-5308742 03-5797756** (34-34)

■ **ירד המחיר,ביהודה הנשיא, 3 חד', ק"א, עורפית, 75 מ'+ אופ' להרחבה עם רישיונות לבניה, 1,420,000 ש"ח. תיווך ש. מאירוביץ הרב קוק 23 050-5308742 03-5797756** (37-37)

■ **ברח' מימון, 3.5 חד', ק"א עורפית, מסודרת, 90 מ"ר, קרוב לרח' אבטליון עם סוכה גדולה, 1,620,000 ש"ח. בלעדי תיווך ש. מאירוביץ הרב קוק 23 ב"ב 03-5797756 050-5308742** (42-42)

■ **בבן שטח, 3.5 חד', 70 מ' משופצים, בק"א עם אישורי בניה לתוספת של 30 מ', 1,550,000 ש"ח. תיווך ש. מאירוביץ הרב קוק 23 050-5308742 03-5797756** (36-36)

■ **בשמעון בן שטח (שכון ג') דירה מחולקת 3 חד' ו- 2 חד' בק"ק 1,790,000 ש"ח. תיווך ש. מאירוביץ הרב קוק 23 050-5308742 03-5797756** (38-38)

■ **ברח' עלי הכהן, 3 חד', ענקית, ק"ג (לא קומה אחרונה) מול רח' נתן הנביא, 1,260,000 ש"ח, פינוי מיידי. בלעדי תיווך ש. מאירוביץ הרב קוק 23 03-5797756 050-5308742** (30-30)

■ **למכירה ברח' חרל"פ, קרוב לרח' טבריה, 3 חד' גדולים, ק"ג, גג בטון, דירה מסודרת, עורפית, 1,300,000 ש"ח. בלעדי תיווך ש. מאירוביץ הרב קוק 23 050-5308742 03-5797756** (27-27)

■ **בר"ע, ליד רח' ישעיהו, 2 דירות, 3 חד' עם טאבו משותף בק"א, 65 מ' כל אחת, האחד 900 אלף ש"ח, השני 950,000 ש"ח. תיווך ש. מאירוביץ הרב קוק 23 ב"ב 03-5797756 050-5308742** (37-37)

2-2.5 חדרים

■ **ברימון, 2.5 ח', ק"א, 44 מ"ר + 26 מ"ר, הרחבה לא גמורה, מיידי, 1,250,000 ש"ח, 054-2166681** (743-44)

■ **בשיכון ה',** 2 חד' 45 מ"ר + אופציה גדולה 40 מ"ר בצד ובגג 50 מ"ר, ק"א אחרונה, 1,280,000 ש"ח. א.פנחסי, 03-5799308 (43-43)

■ **ברח'** הירדן, 2.5 חד', 60 מ"ר, מרווחת, ק"א, חזית, מצב מעולה, 1,260,000 ש"ח גמיש. *השלושה, 2 חד', 60 מ"ר, ק"א, חזית. א.פנחסי, 03-5799308 (43-43)

■ **ברמב"ם/מימון, 2 חד', משופצת, ק"ק, אופציה, מיידית, 750,000. תיווך הנדל"ן, 050-4177419** (43-43)

■ **בבלעדיות בברוט,** אבוחציראא, דירת 2 חדרים, 50 מטר, מסודרת, ק"ק, אופציה ל- 45 מטר נוספים, רק 1,020,000 ש"ח. תיוו, 050-9299049 (43-43)

■ **בבלעדיות במרכז ב"ב, 2 חד' למגורים/להשקעה, רק 1,000,000. אפיקי-נדלן-בועז' 054-8474843** (43-43)

■ **2.5 חד', כ- 50 מ"ר + אופציה 50 מ"ר + אופציה בגג, ק"ב ואחרונה באזור ק.הרצוג, 1,050,000 ש"ח. תיווך תכלס, 052-7668620** (43-43)

■ **כ- 2.5 חד', כ- 60 מ"ר, ק"א + חזית, אזור רח' חיד"א, 1,240,000 ש"ח, גמיש, תיווך תכלס - 052-7668620** (43-43)

■ **בבלעדיות כ- 2 חד', כ- 35 מ"ר, טאבו רגיל, אפשרות למשכנתא, ק"ק, אזור רח' ירושלים, 795,000 ש"ח. תיווך תכלס,052-7668620** (43-43)

■ **באיזור** חנה סנש, 2.5 (ק"ק) משופצת + אפשרות יציאה לחצר ענקית ***באיזור רח' ירושלים, 2.5 משופצת, 3 כ"א. "אלוני נכסים" 052-7610603 (43-43)

■ **בטרמפלדור,** 2 חד', מפוארת + חצר + אופציה ענקית, 950,000 ש"ח. בלעדי נדלן הקריה, 050-3000121, 054-8472222 (43-43)

■ **במינץ,** 2.5 חד', 50 מ"ר, ק"ג, אופציה, 1,080,000. בלעדי תיווך עוצמה, 052-7113508 (43-43)

■ **בבר אילן,** 2 חד', 40 מ"ר, ק"ק + אופציה ממשית, 35 מ"ר, 1,175,000. בלעדי תיווך עוצמה, 052-7654346, 052-7113508 (43-43)

■ **בהשלושה,** 2.5 חד', 57 מ"ר + אופציה 16 מ"ר, כניסה מיידית בהזדמנות, 1,170,000 ש"ח. תיווך אישי, 054-8100409 (43-46)

■ **במימון, קרוב לבית הכנסת הגדול,2.5 חד' משופצים, ק"ק עם חצר, מתאים גם לנכה, 1,280,000 ש"ח. תיווך ש. מאירוביץ הרב קוק 23 050-5308742 03-5797756** (38-38)

■ **מציאה ברח' הרב שך / הירדן, 2.5 חד', משופצת עד היסוד, שיפוץ שלא מהעולם הזה, ק"ב, חזית, 1,140,000 ש"ח. בלעדי תיווך ש. מאירוביץ הרב קוק 23 03-5797756 050-5308742** (28-28)

■ **ברח' ז'בוטינסקי, צד בני ברק, אחרי רח' שך, 2.5 גדולים, ק"ג ואחרונה עם אפשרות לבניה על הגג, 1,150,000 ש"ח, גמיש. בלעדי תיווך ש. מאירוביץ הרב קוק 23 03-5797756 050-5308742** (40-40)

דימונה

■ **רצים** לקנות דירה להשקעה? אנחנו הכתובת! לפרטים: אמיתי גולדשטיין - קבוצת פרפקט, 052-8308073 amitay@perfectpro.co.il (43-43)

3-3.5 חדרים

■ **ברחוב** חובשי אילת, 3 חד', ק"ב, במצב טוב, 340,000 ש"ח גמיש. "תיווך הקהילות" 050-4153998 (43-43)

חריש

■ **בחריש!** מציאה! במרכז, 3 חד' + אופציה, מושכרת ומשופצת, 670,000 ש"ח בלבד! הקודם זוכה!!! נדל"ן חריש - 072-2525772, 052-7633331 (42-46)

טבריה

■ **באחד העם,** כ- 80 מ"ר + מעלית + נוף, קו 1 לים + 2 מרפסות (סוכה) מסודרת מאוד, 450,000 ש"ח, מציאה. תיווך הצבי, 04-671666, 053-3147717 (43-43)

■ **במתחרדים,** קומה א', 100 מ"ר, במציאה מדהימה, רק 450,000 ש"ח. תיווך הצבי, 04-671666, 053-3147717 (43-43)

■ **בטבריה עילית,** בחזון איש, דו משפחתי על 400 מ"ר, 80 מ"ר בנוי + 30 מ"ר, מרפסת מסודרת + נוף לעמק, רק 750,000 ש"ח. תיווך הצבי, 04-671666, 053-3147717 (43-43)

■ **במגדלי המלכים,** על הים בבנין חדש, 50 מ"ר + ח.כושר + בית כנסת בבנין מפואר + מרפסת נוף, מרוהטת ומסודרת, 320,000 ש"ח. תיווך הצבי, 04-671666, 053-3147717 (43-43)

4-4.5 חדרים

■ **בקרית שמואל,** 4 חדרים + מעלית + 4 כיווני אוויר + נוף פנורמי + סלון ענק +- מיזוג חדש + שרותים ומקלחת כפולים, 700,000 ש"ח. תיווך הצבי, 04-671666, 053-3147717 (43-43)

■ **במתחרדים,** קומה ד' (ללא מעלית) 4 חדרים + ג' כיווני אוויר + נוף פנורמי, מסגודרת ומרווחת, 450,000 ש"ח. תיווך הצבי, 04-671666, 053-3147717 (43-43)

■ **בק.שמואל,** 4 חד', חדשה מהקבלן + נוף מהמם לכינרת + מעלית שבת + מ.סוכה, רק 870,000 ש"ח, הקודם זוכה! תיווך הצבי, 04-671666, 053-3147717 (43-43)

■ **מציאת המציאות!** בק.שמואל, קרקע, 120 מ"ר, 4 חד', מסודרת מאוד, 3 כ"א + גינה גדולה + מרפסת + יח"ד נופרת, רק 900,000 ש"ח. תיווך הצבי, 04-6716666, 053-3147717, תיווך הצבי, 04-671666, 053-3147717 (43-43)

1-1.5 חדרים

■ **מציאה מדהימה!** סטודיו במרכז העיר, משופצת קומפלט מהיסוד, הכל חדש, מרוהטת קומפלט, ניתנת להשכרה שנתית/ יומית, רק 230,000 ש"ח. תיווך הצבי, 04-671666, 053-3147717 (43-43)

ירוחם

■ **במחירים** שפויים, מבחר דירות להשקעה עם השבחה עתידית מובטחת - משה, 054-3255667, אבני דרך (43-43)

ירושלים

זיכוי לע"וד ונוטריון לעסקת נדל"ן
ב-**1,850** ₪ בלבד
לא כולל מ.ע.מ
התשלום בגמר העסקה
053-3118686

■ **בגילה א' החרדית!!! מאות אברכים! למכירה/ השכרה 2-3-4-5 חדרים + אישורי בניה להרחבה!!! דירות בפיסגת זאב צ. פת, קרית מנחם, עיר גנים וקרית יובל! הנחות לאברכים! שמאות לדירות!!! "הולילנד נכסים" 02-6763740** (12-12/16)

לוח מזל וברכה 03-6162228
מ ז ל וברכה הלוח הארצי

מודעות בתשלום
■ דירות למכירה ■ דירות להשכרה ■ דרושים ■ עוזרות ומטפלות ■ קייט ונופש ■ מכוניות למכירה ■ נותני שירות בתחומים שונים ■ מכירת פריט יד שניה מ-500 ש"ח ומעלה ■ יד שניה - תקשורת, מ- 250 ש"ח ומעלה

מחירים לפרסום בלוח
מודעת מילים רגילה עד 10 מילים
2 פרסומים - 129 ש"ח, 4 פרסומים - 192 ש"ח,
8 פרסומים - 319 ש"ח, 12 פרסומים - 424 ש"ח
מודעת מילים מודגשת עד 10 מילים
2 פרסומים - 173 ש"ח, 4 פרסומים - 256 ש"ח,
8 פרסומים - 424 ש"ח, 12 פרסומים - 579 ש"ח
■ **ניתן להדגיש ברקע צהוב את מודעות המילים בתוספת 25% למחיר**
■ המחירים כוללים מע"מ ■ התשלום בכרטיס אשראי
לא ניתן להקפיא, להחליף ולשנות מודעה.

מודעות בתשלום מתקבלות מידי שבוע עד יום ב' בשעה 14:00 בצהרים, לפרסום שלא בכרטיסי אשראי, יש לשלוח צ'ק לפקודת "קו עיתונות דתית" בצירוף נוסח המודעה לכתובת: ת.ד. 2106 ב"ב 51108.
כתובת הדוא"ל - luach@kav-itonut.co.il

כיצד מפרסמים חינם?
1. קבלת מודעות והערות ללוח המוכר חינם אך ורק בפקס: 03-6162229
2. ניתן לפרסם עד 10 מילים בלבד (כולל מספרי טלפון).
3. מודעות יתקבלו **עד יום ה' ב-12:00 בצהריים בלבד**, לפרסום בשבוע שאחרי.
4. יש להגדיר בראש הפקס, את המדור המבוקש ואת תת המדור באם יש.
לדוגמא: **מדור:** יד שניה מוכרים, **תת מדור:** מוצרי חשמל
5. **לא יפורסם פקס שאינו ברור, שלא מופיעה בו קידומת למספר הטלפון, שמכיל יותר מ-10 מילים ושלא מצויינים בו שם השולח וכתובתו.**
6. מודעה שתישלח פעמיים (גם בעוסחים שונים) לא תפורסם כללי!
7. שולח הפקס מתבקש לציין את שמו וכתובתו מתחת למודעה.
8. מודעה ניתן לבטל רק דרך הפקס (עד יום ה'), **יש לציין בהדגשה: מודעה לביטול, מדור ומספר המודעה כפי שפורסמה + תאריך הופעתה.**
9. מדורים בהם ניתן לפרסם ללא תשלום:
■ ביקוש דירות
■ יד שניה - קונים
■ יד שניה - מוכרים עד 500 ש"ח **(חובה לציין מחיר)**
■ יד שניה תקשורת עד 250 ש"ח **(חובה לציין מחיר)**
■ ביקוש עבודה - לשכירים בלבד!
■ השבת אבידה ומציאה
כל הנושאים האחרים חייבים בתשלום!
פקס. 03-6162229 הפרסום על בסיס מקום פנוי בלבד!
הלוח חינמי אינו פתוח לתרבות, עסקים, מתווכים, סוחרים, ארגונים, גמ"ח מוסדות, נותני שירות, וסיטואציה! אין המערכת אחראית על תוכן המודעות וסגנון, האחריות על המפרסם בלבד!! המערכת שומרת לעצמה את הזכות שלא לפרסם מודעה (אם מפאת תוכן או אם מפאת מקום)
כתובת הדוא"ל - luach@kav-itonut.co.il

■ **בסורוצקין,** 150 מ"ר בפלס אחד, פתוחה לנוף מדהים, מיקום מעולה! ***תיווך ישיר, 02-6510266 (43-43)

וילות ובתים

■ **ברמות ב'** (יגאל): קוטג' 7 חד' + מרפסת, נוף, עליית גג, גינה, חניה, 2,850,000 ש"ח. תיווך הכוכבים: 02-5713375 (43-43)

■ **ברמות ג'** (זרחי): קוטג', 7.5 חד' + חצר קדמית + גינה + מחסן + מרפסות, 3,490,000 ש"ח. תיווך הכוכבים: 02-5713375 (43-43)

■ **ברמות ג':** בית-אחוזה (400 מ"ר נטו!) + גינה מסביב (500 מ"ר), בריכה פרטית, 7,500,000 ש"ח. תיווך הכוכבים: 02-5713375 (43-43)

■ **ברמות, בית פרטי** למשפחה גדולה, 12 חד', בריכת שחיה, חניה, שקט. ארקדיה נכסים, 054-4262327 (42-44)

5+ חדרים

■ **בהזדמנות!** ברמות ב' ביגאל אלון, פנטקוטג' 5 חד', ק"ב, כ.פרטית, מרפסת גג 60 מ"ר, נוף פנורמי, משופצת ברמה, יח' הורים, רק - 2,295,000 ש"ח. בבלעדיות בנדל"ן אריאלי, 02-5714636 (43-43)

■ **ברמות ד',** קוטג' 5.5 עקבי + 2 מרפסות סגורות + אופציה מאושרת להרחבה ***תיווך ישיר, 054-8451177 (43-43)

■ **בנווה יעקב** (קמניץ) 5, גדולה, ק"ב, מרפסת 60 מ"ר, הסקה, מזגן, נוף, 1,650,000 ש"ח. תיווך שרון נכסים, 02-5666250 (43-43)

4-4.5 חדרים

■ **מציאה** להשקעה! ברמות א' בסולם יעקב, 4 חד', ק"ק, 60 מ"ר, משופצת מהיסוד, א.לחלוקה בקלות ל- 2 יח' (6,000 ש"ח שכירות) 3 כ.אויר, רק - 1,395,000 ש"ח. בלעדיות בנדל"ן אריאלי, 02-5714636 (43-43)

■ **בלעדי** בנוף רמות, 4.5 חד' במיקום מעולה + מרפסת סוכה, ניתן לפצל בקלות ***תיווך ישיר, 054-8451177 (43-43)

■ **ק.יובל** (פסח חברוני) 4 ח', קומה 6 + מעלית, 1,350,000 ש"ח. "שרון נכסים" 02-5666250 (43-43)

3-3.5 חדרים

■ **בקרית יובל** (שטרן) 3, ק"א, משופצת + מזגן מרכזי (אפשרות הרחבה ל- 32 מטר לבניה), 1,140,000 ש"ח. תיווך שרון נכסים, 02-5666250 (43-43)

■ **בעיר גנים** (הנורית) 3 חד', ק"ג, משופצת, נוף, מרפסת, 922,000 ש"ח. תיווך שרון נכסים, 02-5666250 (43-43)

■ **פסגת זאב** (אליהו מרידור) 3, ק"ג + מרפסת, משופצת, הסקה, 1,075,000 ש"ח. "שרון נכסים" 02-5666250 (43-43)

■ **ברמות** (צונדק) 3, ק"ג, אפשרות בנייה מיידית על הגג של 2 חדרים + מרפסת, 1,560,000 ש"ח. תיווך שרון נכסים, 02-5666250 (43-43)

■ **עיר גנים** (הנורית) 3, ק"ג, מטופחת, מרפסת קטנה, 903,000 ש"ח. תיווך "שרון נכסים" 02-5666250 (43-43)

■ **ק.יובל** (פסח חברוני) 3 ח', קומה 6 + מעלית, משופצת קומפלט, 1,200,000 ש"ח. "שרון נכסים" 02-5666250 (43-43)

■ **בגילה** (המרגלית) 3, ק"א, מטופחת, הסקה, פינוי מיידי, 1,155,000 ש"ח. תיווך "שרון נכסים" 02-5666250 (43-43)

■ **עיר גנים** (קוסטה-ריקה-האביבית) 3, ק"ג, מטופחת, 985,000 ש"ח. תיווך שרון נכסים, 02-5666250 (43-43)

2-2.5 חדרים

■ **בארמון הנציב** (המחתרות) 2, 60 מ"ר, ק"א, מזגן, משופצת, 845,000 ש"ח. תיווך שרון נכסים, 02-5666250 (43-43)

נתיבות

4-4.5 חדרים

■ **ברב סבן,** ק"ב, 4 חד' (כולל ממ"ד + מרפסת סוכה) רק 680 אלף ש"ח. "תיווך ארץ הצבי" 052-5253470 (43-43)

3-3.5 חדרים

■ **ברח' הגיבורים,** ק"ד, 3 חד', 400 אלף ש"ח (בכניסה לנתיבות) תיווך ארץ הצבי, 052-5253470 (43-43)

■ **ק"א,** 3.5 חד', משופצת מאוד, רק 620 אלף ש"ח. "תיווך ארץ הצבי", 052-5253470 (43-43)

ערד

■ **מבחר** גדול של דירות החל מ- 250 אלף ש"ח. "תיווך ארץ הצבי" 052-5253470 (43-43)

פתח תקווה

■ **בגני הדר, דירה יחודית ומיוחדת, 250 מטר בפלס אחד, ק"ב, מעלית, מפוארת ומושקעת, 3,400,000 ש"ח. א.י נכסים והשקעות נדל"ן, פון: 052-6321306** (43-43)

5+ חדרים

■ **בהזדמנות!!!** בחיים כהן, 5 חדרים, משופצת כחדשה, מרפסת שמש/סוכה 054-2622005 (40-44)

■ **בגני הדר, דירת גג, 5 חדרים - דופלקס, 120 מטר + 60 מטר גג + זכויות בניה, 1,700,000 ש"ח. א.י נכסים והשקעות נדל"ן, פון: 052-6321306** (43-43)

4-4.5 חדרים

■ **בכפר אברהם,** ק"א, מעלית, חניה, מרפסת סוכה ענקית - 20 מ"ר, ממוזגת, לל"ת, 052-7616698/7 (743-46)

צפת

■ **4 חד',** 90 מ"ר, משופצת, 2 מרפסות, נוף פנורמי במרכז העיר, מתאימה למגורים/השקעה, 055-6790163 (43-46)

רמת גן

■ **בסנהדרין 2, חדש מהקבלן!!! 5 חד'/5 חד' + גינה/ דופלקס גג + מעלית שבת, בחל מ- 2,450,000 ש"ח, אורלי לוי נדל"ן, 1700-50-9000** (43-44)

■ **וילה יוקרתית גדולה, ברח' הגלגל, 10 חד' על מגרש של 400 מ', 11,000,000 ש"ח. בלעדי תיווך. מאירוביץ הרב קוק 23 050-5308742 03-5797756** (43-43)

דירות להשכרה

אלעד

4-4.5 חדרים

■ **בבלעדיות** "ישראל אלבלינק שוק הנדל"ן" - 4 חד' בר' מאיר + יח' הורים, מיידי. דוד, 054-8450202. ישראל, 052-3251213. אהובה, 050-5886828 (43-43)

■ **בבן זכאי, 4 חד', מרווחת ומטופחת + נוף, 3,800 ש"ח. "אלעד נכסים" 03-9088872 (3380)** (43-43)

3-3.5 חדרים

■ **ברשב"ם 15,** 3 חד', ק"א, ממוזגת ומשופצת, מטבח חדש, מרפסת פונה ליער, כ- 85 מ"ר, 054-3455437 (43-46)

■ **3 חד', מיידית, מרווחת, 90 מ', מיידית, 3,000 ש"ח. "אלעד נכסים" 03-9088872 (3443)** (43-43)

2-2.5 חדרים

■ **יח' דיור, 2 חד', ק.קרקע, כניסה פרטית + חצר, מושקעת ויפה + ריהוט חלקי, מיידי ללא תיווך, 050-2838399** (43-43)

בית שמש

■ **לזר נדל"ן והשקעות** - *בבר אילן, 4 חד', מושקעת, קומה נמוכה + מרפסת *3 חד' במחיר טוב, 052-6900020 (43-43)

4-4.5 חדרים

■ **לזר נדל"ן והשקעות** - פרוייקט חדש ברמה ג', 2 דירות 4-5 חד' ברמה גבוהה, 052-6900020 (43-43)

3-3.5 חדרים

■ **לזר נדל"ן והשקעות** - 3.5 חד', קומת כניסה, מתאימה למסחר, ברמה ג', ליד המרכז המסחרי, אפ' לכניסה פרטית, 052-6900020 (43-43)

בני ברק

■ **ברח' החלוצים,** דירת 2 חד' מרוהטת קומפלט+ מזגנים, ק"ב, 2,750 ש"ח.* דירת 2.5 חד' משופצת+ מזגנים, ק"א, 3,000 ש"ח.+ מרפסות 052-6357763 (39-44)

■ ***בקרית הרצוג,** 3.5 חד', מיידית, ק"ב, 054-7602042 *1.5 חד' ברח' עוזיאל, 054-2180197 (743-46)

■ ***9 חד'** מחולקים ל- 4 חד' בק"א + 2 דירות, 2 חד' בק"ד + 1 חד' בק"ק לבעלי יכולת/מגורים/מלונות, במלצר 21, מעלית, חניה *2 חד', ק"ד, מרוהטת קומפלט + ג'קוזי, להשכרה חודשית, 052-7613554 (43-3/16)

■ **במוהליבר, 3 חד', חדשה, יפה, מיידית, ק"ג, מעלית, ריקה. תיווך אשכנזי, 03-5791770** (42-43)

■ **ברח'** דסלר 170 מ"ר קומה 2, חזית, 5,500 ש"ח לחודש (ללא תיווך) פרטים: 052-4788488 (42-43)

וילות ובתים

■ **בהר שלום,** בית פרטי, מפואר, חדש קומפלט, 12,000 ש"ח. פולטוב נכסים, 052-3646632 (43-43)

5+ חדרים

■ **באזור** הרב קוק/רבי עקיבא, 6 חד', ענקית + מעלית, כ- 160 מ"ר, מיידי, ב- 5,800 ש"ח. להב נכסים, 050-4177750 (43-43)

■ **בשיכון ג',** 6 חדרים, דירת פנטהאוז עם גג גדול, יפה ושמורה, קומה א', 6,500 ש"ח. תיווך BA יזמות, 03-6138886, 054-4980159 (43-43)

■ **בארנונביץ,** 5 חד', ק"ג, ממוזגת, סוכה, חניה, משופצת, שירותים כפולים, 4,300 ש"ח, 054-2212414 (738-43)

4-4.5 חדרים

■ **בשבדי/אבן גבירול,** 4 חד' + גג, מזגנים וחניה, ק"ג (בלי) 4,000 ש"ח, 054-4627814, 050-9627814 (42-45)

■ **באהרונסון, ק"א, חזית, 4 חד', (100 מ"ר), משופצת, ממוזגת, יח.הורים, 4,900 ש"ח, 052-7644044** (743-44)

■ **בבלעדיות!!!** באיזור טבריה!!! 4 חד', ענקית, משופצת וממוזגת!!! מעלית וחניה!!! + סוכה!!! (פינוי 30/11/15) "אלוני נכסים" 052-7610603 (43-43)

3-3.5 חדרים

■ **ברב קוק השקט, 3 חד', 100 מ"ר, ק"ב, שמורה, 3,800 ש"ח. רימקס פוקוס - חיים מלול, 053-3357316** (43-43)

■ **בחרל"פ, 3 חד', ק"א, משופצת + חניה. רימקס פוקוס - חיים מלול, 053-3357316** (43-43)

■ **בז'בוטינסקי, עורפית, צד ב"ב, 3 חד', 2,800. מפתחות במשרד 'אפיקי-נדלן-בועז' 054-8474843** (43-43)

■ **ברח' עוזיאל קרוב ל"עלה", בבנין חדיש עם מעלית, 3 חד' מושקעים וממוזגים, 3 כ"א בק"ב, אפשרות לריהוט חלקי, 4,000 ש"ח. תיווך ש. מאירוביץ הרב קוק 23 ב"ב 03-5797756 050-5308742** (37-37)

■ **ברח' פנקס, ק"ק, מוגבה עורף, 3.5 חד' גדולים, 3,800 ש"ח. בלעדי תיווך ש. מאירוביץ הרב קוק 23 03-5797756 050-5308742** (27-27)

■ **ברח' יהודית, בק"ב, 3.5 חזית משופצת, מידי, 4,200 ש"ח. בלעדי תיווך ש. מאירוביץ הרב קוק 23 03-5797756 050-5308742** (42-43)

■ **ברח' הרב קוק, ק"ב, 3 חד' משופצים, חזית, 3,500 ש"ח, גמיש. בלעדי תיווך ש. מאירוביץ הרב קוק 23 ב"ב 03-5797756 050-5308742** (42-42)

2-2.5 חדרים

■ **2,** מרוהטת וממוזגת לזו"צ, מיידית, דוד"ש, 054-8432995/4 (743-46)

■ **ברבי עקיבא,** 2.5, מרפסות, מרווחת, מאובזרת, דוד"ש, מזגן, 3,200 ש"ח, מיידי, 054-7272884 (743-46)

■ **2 חד'** ברחוב עזרא, ק"ק, קומה נפרדת, ממוזגת, מרוהטת כחדשה, מיידי, 2,900 ש"ח, 052-7691938 (43-46)

■ **ברב שר, 2. חד' נפרדים במצב חדש + מטבח נפרד, ממוזגת, ארונות מטבח אמריקאי, מיידי לתיווך ארוך, 054-3975683** (43-43)

■ **כ- 2.5 חד', ממוזגת, ק"ק + סוכה, 40 מ"ר (לא יחידה) אזור רמב"ם, 2,500 ש"ח. תיווך תכלס, 052-7668620** (43-43)

■ **באפשטיין, 2 חדרים, 40 מ"ר, מושקעת, ק"ק, מרוהטת, מיידי, 2,900 ש"ח. "סלומון-נכסים-והשקעות" 052-7652801** (43-43)

■ **באנילביץ,** 2 חד', מפוארים, חדש קומפלט, 3,700 ש"ח. פולטוב נכסים, 052-3646632 (43-43)

■ **בביאליץ,** 2 חד', חדשה, מפוארת, 5 כוכבים, מרוהטת קומפלט, ברמה, בבנין חדש, מט"ו חשון. 050-8599220 (40-45)

■ **ליד** וז'ניץ, מרוהטת, ממוזגת + מעלית, ק"א, 054-8406608 (740-44)

■ **במרים הנביאה,** שיכון ג', 2 חד', חדשה ויפה, מרוהטת לזוג + מרפסת, 2,800 ש"ח, 054-4627814, 050-9627814 (42-45)

■ **יחידה חדשה,** יפהפייה, מוארת, מאווררת, ממוזגת, 054-8597986, 03-5785056 (742-43)

■ **ברמת אהרון,** יח"ד, מאובזרת, ק"ב, 052-7683705 (742-43)

■ **בשיכון ה',** 2 חד', כ- 40 מ"ר, חדשה, ריהוט מלא, ממוזגת, 3,000 ש"ח, 054-4585683 (42-43)

■ **ברח'** בן פתחיה, 2 חד', מסודרת, ממוזגת, כחדשה + ריהוט ומוצרי חשמל, 054-4400074 (39-43)

■ **2 חדרים** מרוהטת קומפלט, ממוזגת במצב חדש!! אזור גן ורשא (רח' שקט) מיידי, 054-6804376 (39-44)

■ **ברח' בגנו קרוב לרח' ירושלים, 2.5 חד', ק"א, עורפי משופצת, 3.300 ש"ח. בלעדי תיווך ש. מאירוביץ הרב קוק 23 050-5308742 03-5797756** (43-43)

■ **להשכרה באבן גבירול, 2 חד', ק"ק, משופצת, מתאימה גם למוגבלים, 2,700 ש"ח, מיידי. בלעדי תיווך ש. מאירוביץ הרב קוק 23 03-5797756 050-5308742** (39-39)

1-1.5 חדרים

■ **באמרי חיים:** *לוו"צ יח"ד 30 מ"ר, ק"ק, מרוהטת וממוזגת * 1 חד' ליחיד, ממוזגת ומרוהט, כניסה נפרדת, לממושכת, 052-3632080 (42-46)

■ **ברמת-אהרון,** יחידת-דיור גדולה, מרוהטת קומפלט,ממוזגת, קומה ד' + מעלית מר"ח כסלו, 052-7168327 (43-44)

■ **דירת חדר וחצי, 35 מ"ר בסוקולוב 47, מרווחת, משופצת מרוהטת, מטבח חדש, מיידי, 2,600 ש"ח, גמיש. 050-6355883** (43-44)

■ **ליד** קריית הרצוג, לזוג שמתחתן, יח"ד, יפיפיה, מרוהטת וממוזגת + נוף, מיידית למזדרזים!! 052-7658517 (43-44)

■ **יח"ד** באמרי חיים, חדשה, יפיפהיה, ממוזגת ומרוהטת, ק"ד, מיידי, 052-7178480 (43-46)

■ **בסוקולוב,** יח"ד, כ- 30 מ"ר, מרוהטת קומפלט וממוזגת, גנרטור, מיידי, 03-5705560 (43-44)

■ **יח"ד,** 2 חד', מרוהטת, משופצת, ממוזגת ברח' ז'בוטינסקי, חזית לרח' רמב"ם, 2,400 ש"ח, 052-7660172 (43-46)

■ **ברב שר, 1 חד', כניסה נפרדת, לבודד/ה +מקלחון, שרותים נפרדים, דוד חשמל, מיזוג, ארונות, לתווך ארוך, מיידי, 054-3975683** (43-43)

ירושלים

וילות ובתים

■ **ברמות ב'** (דרך החורש): וילה 6 חד' + 2 מרפסות + גינה גדולה (300 מ"ר), פרטיות ונוף, 9,000 ש"ח. תיווך הכוכבים: 02-5713375 (43-43)

■ **בהר שמואל,** וילה מושקעת, 7 חד', גינה וחצר, נוף וחניה סגורה, 054-8464591 (740-44)

4-4.5 חדרים

■ **בהזדמנות!** ברמות א' במורגנטאו, דירת קוטג', 4.5 חד', כ.פרטית,נוף, ק"א, משופצת, רק - 4,950 ש"ח לחודש, כניסה מיידית. בלעדיות בנדל"ן אריאלי, 02-5714636 (43-43)

3-3.5 חדרים

■ **בקרית-יובל** (אולסוונגר) 3, ק"א, מטופחת, פינוי מיידי, 3,200 ש"ח. "שרון נכסים" 02-5666250 (43-43)

■ **בעיר-גנים** (קוסט-ריקה) 3 + פינת אוכל, ק"ב, 3,200 ש"ח. "שרון נכסים" 02-5666250 (43-43)

■ **בעיר-גנים** (הנורית) 3, ק"ג, אחרונה, 2,850 ש"ח. "שרון נכסים" 02-5666250 (43-43)

■ **בקטמונים** (מעגלי יבנה) 3, ק"ב, מרפסת 20 מ"ר, מזגנים, פינוי - 15/11, 4,000 ש"ח. "שרון נכסים" 02-5666250 (43-43)

2-2.5 חדרים

■ **מציאה!** ברמות ד' 2 חד', 40 מ"ר (חלק אמיתי מקוטג') ק"ק, כ.פרטית, גינה/חצר מרוצפת 25 מ"ר, נוף, משופצת כחדשה, מוארת, מרוהטת קומפלט, תקופות קצרות/ארוכות, רק - 3,500 ש"ח (כולל ארנונה ומים) מייד, 050-4144220 לל"ת (43-43)

■ **בקרית-מנחם** (דהומיי) 2, משופצת, ק"ב, 2,800 ש"ח, פינוי 1/11 - "שרון נכסים" 02-5666250 (43-43)

עמנואל

4-4.5 חדרים

■ **בחתם סופר,** 4 חד', ק"א, גדולה, 1,200 ש"ח, 050-7877767 (43-43)

3-3.5 חדרים

■ **בבית ישראל,** 3 חד', ק"ק, 800 ש"ח, 050-7877767 (43-43)

■ **ברבי מאיר,** 3 חד', 2 מרפסות, נקיה ומסודרת, כניסה נפרדת, שווה לראות! 1,600 ש"ח, 052-2730159, 052-8589235 (739-43)

פתח תקווה

3-3.5 חדרים

■ **FOX נדל"ן** - כפר אברהם, 3 חדרים יפהפיה, מושקעת, הכול הכול חדש, כניסה מיידית, 050-6025400 (43-43)

2-2.5 חדרים

■ **בכפר אברהם,** לזו"צ, דירה ריקה, אפשרות לריהוט, 2,500 ש"ח, גמיש, 052-9531988 (743-44)

צפת

■ **ברמז דוד,** 2 חד', ק"א, משופצת ומסודרת, דוד"ש, 1,450 ש"ח, 054-8453733 (743-46)

רחובות

■ **1.5 חד',** ק"א, חדשה, ממוזגת, מאווררת ומוארת + כניסה פרטית, קרוב למרכז העיר, שקט, 2,000 ש"ח, 052-4312508/7 (38-43)

שומרון

■ **באיתמר,** וילה גדולה, 9 חד', 2 שרותים, פרגולה, 4 מזגנים, חצר גדולה ונוף מהמם, 055-2236770 (43-47)

ביקוש דירות

■ **דרושה** דירה לקניה בכל רחבי הארץ עד 220,000 ש"ח במזומן, 052-7113508 (40-44)

■ **דרושות דירות לקניה** בבאר שבע. יוסף השקעות, 050-3616800, 052-6616800, 08-6277193 (43-43)

■ **דרוש** חדר להשכרה במרכז בני-ברק (עם חיבור לקו טלפון) 052-5462050 (743-44)

■ **דרושה** דירת 2.5 חדרים להשכרה באזור המרכז במחיר סביר ללא תיווך מרוהטת (ללא מוצרי חשמל) ל- 15/12/15 טל': 052-7137706 (743-44)

■ **דרושה** דירת 4 חדרים לקניה בב"ב ובקרית הרצוג ובסביבתה, 054-8432271 (743-44)

השקעות

$ ¥ £ €

■ **בפ"ת,** ברמב"ם, 3 יחידות של 2 חד', הכנסה 7,000 ש"ח, 054-4443194. תיווך אלכסנדרה (43-43)

■ **בפ"ת** בזיגלבוים, 4 יחידות של 2 חד', הכנסה 9,000 ש"ח. 054-4443194 תיווך אלכסנדרה (43-43)

■ **להשקעה,** 3 חד', ק"1, 520,000 ש"ח. *דרוש משקיע לאפליקציה ייחודית בתחום החברתי, 052-7146446 (743-46)

■ **בבאר שבע,** למכירה, דירות בבנין העומד לפני פינוי בינוי, 500,000-650,000 ש"ח. יוסף השקעות, 050-3616800, 052-6616800, 08-6277193 (43-43)

■ **בבאר שבע** 3 חד' במצדה, ק"א, מושכרת ב- 2,000 ש"ח, 570,000. יוסף השקעות, 050-3616800, 052-6616800, 08-6277193 (43-43)

■ **בבאר שבע** באברהם אבינו, 3 חד', ק"ב, משופצת, 620,000. יוסף השקעות, 050-3616800, 052-6616800, 08-6277193 (43-43)

■ **בבאר שבע,** בשכונה ג', 4 חד', משופצת ומרוהטת, קרובה לאוניברסיטה, 560,000 ש"ח. יוסף השקעות, 050-3616800, 052-6616800, 08-6277193 (43-43)

■ **בבאר שבע** בשכונה ב', 3 חד', משופצת ויפה, קרובה למכללה ולאוניברסיטה, 560,000 ש"ח. יוסף השקעות, 050-3616800, 052-6616800, 08-6277193 (43-43)

■ **השקעה** ושותפות בפרוייקטים יזמיים בתחום הנדל"ן, תשואה צפויה 15% לשנה, השקעה הכל מ- 100,000 ש"ח. לפרים בניהו הוכמן - קבוצת פרפקט, 054-6713816 bnayahu@perfectpro.co.il (43-43)

■ **רוצים** לקנות דירה להשקעה? אנחנו הכתובת! שמעון איגרא- קבוצת פרפקט, 052-7710462 shimon@perfectpro.co.il (43-43)

■ **4 חד' בבן גוריון ליד עלי כהן, מחולקת ל-2 יח', ק"ג, ניתן להשכיר ב-6,000 ש"ח, מחיר נדרש 1,500,000 ש"ח, יש סיכוי שהבנין יעבור תמ"א 38. בלעדי תיווך ש. מאירוביץ הרב קוק 23 050-5308742 03-5797756** (43-43)

■**למשקיעים רציניים בנתניה, חניון ל-130 מכוניות ב-3 מפלסים במחיר 18,000,000 ש"ח, מושכר ל- 5+5 שנים עם תשואה של 8.5 %. בלעדי תיווך ש. מאירוביץ הרב קוק 23 03-5797756 050-5308742** (43-43)

■ **רגע! רגע! תעצור דקה!! מעונין להרוויח בגדול?? אל תפספס!! תתקשר!! 050-8730100** (15-46/15)

■ **בחרישׁ!** מציאה! במרכז, 3 חד' + אופציה, מושכרת ומשופצת, 670,000 ש"ח בלבד! הקודם זוכה!!! נדל"ן חרישׁ - 072-2525772, 052-7633331 (42-46)

■ **להשקעה דירה מחולקת ל- 3 יחידות משכרות ב- 5000 ש"ח בק"ב עם אופ' לבניה על הגג בז'בוטינסקי אזור הרב שך, 1,200,000 ש"ח. תיווך ש. מאירוביץ הרב קוק 23 050-5308742 03-5797756**

■ **קנה בית** בארה"ב, ב- 60,000$ וקבל שכירות כל חודש, 1,000$, 054-8461713 a0548461713@gmail.com (36-4/16)

עסקים

■ **בז'בוטינסקי** למסירה חנות צעצועים או לכל מטרה, 80 מטר אפשרות +חניה. 054-6981646 (742-45)

■ **דרושים זכיינים/שותפים** עסקיים, לעסק מניב ומרוויח, קבלת הדרכה, 054-3342002 (732-5/16)

■ **למסירה, קיוסק בב"ב מיקום מצוין, לפרטים תיווך תכלס, 052-7668620** (43-43)

נדל"ן מסחרי

■ **להשכרה לרופאים עם שרותי מזכירה, לפי יום, בבית הרופאים ברח' נתן הנביא, מקום מושקע. בלעדי תיווך ש. מאירוביץ הרב קוק 23 03-5797756 050-5308742** (37-37)

■ **להשכרה חנות גדולה 34 מ' בסוף ר"ע קרחב ליונה הנביא עם חזית רחבה- ניתן לחלק ע"י המשכיר ל- 2 חנויות, 7000 ש"ח. תיווך ש. מאירוביץ הרב קוק 23 03-5797756 050-5308742** (30-30)

מבנים

■ **להשכרה עבור הוסטל או מעון ילדים בשח"ל בק"ק + חצר דירת 8 חד' ודירת 2 חד' בבנין של 2 קומות, 240 מ"ר, מתאים לדרישות התמ"ת 12,000 ש"ח. בלעדי תיווך ש. מאירוביץ הרב קוק 23 050-5308742 03-5797756** (13-13)

■ **באזור בן יעקב להשכרה מבנה מסודר לישיבה, בשטח של כ- 700 מ'. בלעדי תיווך ש. מאירוביץ הרב קוק 23 050-5308742 03-5797756** (05-5)

מגרשים

■ **ביסודות,** 8.5 דונם בשלמות, סאבו, קרוב לכביש 6, בהזדמנות, 052-2457617 (43-44)

■ **בחס500 חולון,** החל מ- 345 מ"ר, מיועד למגורים, תכנית מאושרת!! 052-2457617 (43-44)

■ **במושב** גני-הדר (רחובות) מגרשים אחרונים 500 מר' סאבו, לפני הרחבה!! 052-2457617 (43-44)

■ **קונים** קרקעות בכל רחבי הארץ!!! התקשרו עכשיו!! מחירים הוגנים, 052-2457617 (43-44)

■ **לבעלי יכולת ואורך רוח, למכירה קושנים באלעד, 165,000 ש"ח לדונם עם ערבות על 80% או 95,000 בלי ערבויות, פוטנציאל יפה, 054-8411927 תיווך** (43-45)

■ **בבני-ברק** בשכ"ח, חנות 60 מ"ר ברבי עקיבא 96 (גן ורשה) אמנן - 09-7921292, 050-5212394 (43-46)

■ **להשכרה בבני-ברק, חנות 22 מ"ר, משופצת לכל מטרה, 052-7637000** (43-43)

■ **בז'בוטינסקי** ב"ב, חנות גדולה במיקום אסטרטגי, צורה מדהימה, כ- 8,500 ש"ח!!! בבלעדיות 1,350,000 ש"ח בלבד!!! 050-4160390 (43-43)

■ **בקטולד,** להשכרה, חנות, 20 מטר, מתאים לכל מטרה, 4,800 ש"ח. פולטוב נכסים, 052-3646632 (43-43)

■ **להשכרה** בר"ע בב"ב במרכז הסואן, 25 מ"ר, חזית + אפשרות להוציא סחורה, מחיר אטרקטיבי!!! 054-9864800 (43-43)

■ **להשכרה,** חנות במיקום מרכזי ברבי עקיבא בב"ב, 44 מ"ר + גלריה, 5,200 ש"ח. 054-8464647 (743-46)

■ **להשכרה במרכז ב"ב,** חנות 30 מ"ר, מיידי + שירותים, 052-7115959 (742-43)

■ **להשכרה בב"ב בר' עקיבא/ירושלים, חנות יפייפיה, כ- 50 מ"ר, חזית + גלריה. תיווך אשכנזי, 03-5791170** (42-43)

■ **דירת 4 חד', ק"א בר"ע מול גן ורשה, 100 מ"ר, ניתן להסב לחנות, חזית, 1,500,000 ש"ח. בלעדי תיווך ש. מאירוביץ הרב קוק 23 03-5797756 050-5308742** (40-40)

■ **בר"ע ליד רח' ישעיהו, ק"א מעל לחנויות, דירת 120 מ' שניתן להסב אותו לחנות, חזית לר"ע עם חלון ראוה ענק, מציאה, 1,850,000 ש"ח. תיווך ש. מאירוביץ הרב קוק 23 ב"ב 03-5797756 050-5308742** (37-37)

■ **להשכרה חנות גדולה 34 מ' בסוף ר"ע קרחב ליונה הנביא עם חזית רחבה- ניתן לחלק ע"י המשכיר ל- 2 חנויות, 7000 ש"ח. תיווך ש. מאירוביץ הרב קוק 23 03-5797756 050-5308742** (30-30)

אולמות

■ **להשכרה** אולם אירועים מפואר עד 100 איש ברמת אהרון, 054-4930939 (743-46)

■ **להשכרה אולם של כ- 80 מ' בק"א שימש לאחרונה כאולם התעמלות או לכל מטרה אחרת ברח' ר"ע/ ירושלים, קרוב לקופ"ח מכבי החדש, 8,000 ש"ח. בלעדי תיווך ש. מאירוביץ הרב קוק 23 050-5308742 03-5797756** (14-14)

■ **באזור התעשיה, ברח' הירקון, ק"ב, אולם 250 מ', שכירות 4,000 ש"ח, גמיש. בלעדי תיווך ש. מאירוביץ הרב קוק 23 ב"ב 03-5797756 050-5308742** (42-42)

חנויות

■ **להשכרה!** חנות ברבי עקיבא, חזית גדולה!! במקום טוב, לכל מטרה, אפשרות חלק מהחנות!! להתקשר 13:00-23:00 050-3999777 (738-46)

■ **להשכרה בב"ב, בר' עקיבא/הרב קוק, חנות משופצת, חזית רחבה, 90 מ"ר + גלריה, מטבחון + שרותים, משופצת. תיווך אשכנזי, 03-5791770** (42-43)

■ **בנס ציונה,** 3 דונם בשלמות, טאבו, על צומת בית עובד, 052-2457617 (43-44)

■ **בגדרה** 1-8 דונם טאבו, בתכנית המתאר החדשה של גדרה, 052-2457617 (43-44)

■ **במושב** רמות מאיר, 7 דונם בשלמות, טאבו, צמוד למגורים, 052-2457617 (43-44)

■ **באזור התעשיה בברקן למכירה קרקעות ונכסים מניבים. בלעדי תיווך ש. מאירוביץ הרב קוק 23 050-5308742 03-5797756** (49-48)

מחסנים

■ **למכירה** בירושלים (בגילה) ברח' הדבש, מחסן, קרקע 23 מ"ר, לל"ת, מיקום טוב ונגיש בצמוד לחניה, 250,000 ש"ח, גם להשכרה, 053-3147717 (43-43)

■ **להשכרה מחסן,** 10 מטר, במרום שיר בבני-ברק, 054-4404945 (36-44)

■ **להשכרה לכל מטרה מחסן 50 מ'+ 2 קונטיינרים (מכולות) ליד תחנת הדלק בכביש גהה ברח' יוחנן הסנדלר $1000. בלעדי תיווך ש. מאירוביץ הרב קוק 23 050-5308742 03-5797756** (52-52)

■ **בק. הרצוג בב"ב** להשכרה מחסן לאחסון דלתות גדולות בגובה הקרקע, תקרה גבוהה, תלת פאז. 052-3307454 רמי (32-44)

משרדים

■ **מציאה!!! בבר כוכבא, 100 מ"ר, רק 4,650 ש"ח, מבחר משרדים בעיר. "התיווך" 052-7165120** (43-43)

■ **להשכרה** בב"ב בדמשק אליעזר, משרד מחולק, ממוזג ומשופץ, גישה לרכב, מיידי, 054-5634160 (43-46)

■ **להשכרה,** משרד 12 מ"ר, מרוהט וממוזג + שרותים, ב"ב, מרכזי ושקט, 050-4125548 (43-44)

■ **להשכרה** בב"ב (ר"ע פינת השומר) פסאז' בק"א, 2 חד', מרכזי, חזיתי, מתאים למשרדים, 058-3222876, 050-7509476 (43-43)

■ **להשכרה בהרצוג/קוק משרד, 65 מ"ר, מחולק ל- 3 חדרים, קומה מינוס + מעלית לכל מטרה, 3,000 ש"ח. "סלומון- נכסים-והשקעות" 052-7652801** (43-43)

■ **משרדים** בב"ב להשכרה! כולל: ריהוט, נקיון, דמי ניהול, אינטרנט, מטבחונים, ארנונה, במחיר הכרות!!! 072-2159193 (38-1/16)

■ **למכירה משרד מפואר וממוזג 2 חד' בהרב קוק (קרוב למשרד שלנו) לכל מטרה, 650,000 ש"ח. בלעדי תיווך ש. מאירוביץ הר' קוק 23 03-5797756 050-5308742** (48-48)

■ **להשכרה בבן יעקב 500 מ"ר קומה 1- עם חלונות, במצב מצוין, 16,000 ש"ח, מחולק לחדרים של 50 מ'- 25 מ' מתאים לחיידר או למחסנים, או למשרדים. בלעדי תיווך ש. מאירוביץ הרב קוק 23 050-5308742 03-5797756** (48-48)

■ **חדר במשרד אדרכלים, לכל מטרה, מול חבק מעל בנק דיסקונט,1,300 ש"ח. תיווך ש. מאירוביץ הרב קוק 23 ב"ב 03-5797756 050-5308742** (36-36)

■ **בר"ע ליד רח' ירושלים, 2 חד' כ- 40 מ', ק' 1- עם חלונות, מתאים למשרד או למעבדה 3,500 ש"ח. בלעדי תיווך ש. מאירוביץ הרב קוק 23 03-5797756 050-5308742** (04-4)

קיט ונופש

■ **קמפוס** מפואר וממוזג, מדשאות, אודטריום ומקווה, לקבוצות בלבד 70-350 מקומות. 03-5700040 10:00-16:00 (49-49/15)

אור הגנוז

■ **בית פרטי,** 10 מיטות, 5 חדרים, מרפסת עם נוף + חצר מסביב, 055-6707088 (740-48)

■ **יחידה יפה,** מרווחת, ממוזגת ומטופחת, פרטיות, נוף, חצר ונדנדה במבצע! 052-7122014 (35-49)

■ **וילת** 7 סויטות מפוארות מאוד, עד 30 איש, לשבתות/חגים, בריכה, משחקים, ג'קוזי ועוד. אבינועם - 054-8001138 (38-38/16)

■ **וילה + צימר - מטופחים, נקיים וממוזגים + גינה ומרפסת גדולה, למשפחות וקבוצות. 052-7651022, 052-7655113** (35-46)

■ **יחידות** ארוח ל- 30 איש, למשפחות וקבוצות, מחירים אטרקטיביים מבצע לקיץ. 052-7655120 (22-21/16)

אלעד

■ **קמפוס** ארוח לשבתות ולביה"ז, נקי, מטופח וממוזג, לקבוצות עד 90 איש, אפשרות לקייטרינג. 054-5747012 (28-2/16)

בי"ר

■ **"אחוזת אלטונא"** - מערות סוויטות לאירוח לזוגות ולמשפחות + ג'קוזי פנימי + בריכה חיצונית. 052-7703470 (26-26/16)

בית חורון

■ **צימר** מקסים 10 דק' מירושלים ומודיעין, בריכה פרטית, ג'קוזי, גינה, נקי ומעוצב. 02-5361771 050-6217759 050-8490663 (03-3/16)

■ **"אורחן אור הזהר"** - סוויטה פנטהאוז מעץ וכן צימר קרקע 2 חד' שינה, מאובזרות + בריכות מחוממות כל השנה ומוצנעות, 050-6752875 (20-23/16)

■ **צימר יפיפה** ומטופח (10 דקות מי-ם ומודיעין) לזוגי/ משפחתי, 2 חד' שינה + בריכה מוצנעת + ג'קוזי ענק+סוכה כשרה, 054-5461450 (31-3/16)

בית חילקיה

■ **וילה** חדישה, ממוזגת ונקיה, ג'קוזי, דשא, נדנדה, נוף וערסלים, 052,-5238020 08-8683777 (43-16/16)

בית מאיר

■ **מתחם נופש** מהדים - 8 ח' + ברכה סגורה ומחוממת (ניתנת להשכרה בנפרד) + בוסתן משחקים. בקרו באתר "אגם מים", 02-5344514 (26-27/16)

בית שמש

■ **וילת** נופש מהדרין באזור בית שמש, בריכה וג'קוזי גדולים+ נוף מרהיב. 053-2700529/46 Springerviewisrael.com (40-1/16)

בני ברק

■ **ברח' עוזיאל,** 2 יחידות אירוח חדשות, מפוארות ומאובזרות לזוג, לקצרות, ימים, שבתות ושמחות, 052-7133052 (35-47)

■ **במלצר 21:** 1 חד', ק"ק, מתאימה לנכים, עב"ס יומי, מפוארת, חדשה ומרוהטת, אמבטיה, מצעים וכלים, 052-7613554 (43-3/16)

■ **במלצר 21:** 2 דירות של 2 חד', עב"ס יומי, מרוהטת, קומפלט + ג'קוזי, מיזוג, חניה, מצעים, מפוארת ומוארת, אפ' לשכירות חודשית, 052-7613554 (43-3/16)

בר יוחאי

■ **יחידות** ארוח כפרי גדולות, ממוזגות ומאובזרות קומפלט, גינה + מרפסת, 052-3771789 04-6987547 (20-23/16)

■ **וילה** גדולה+ צימר גדול ויפה+ מרפסת ענקית, נוף מהדים, במרחק הליכה מהרשב"י, אופציה ל-2 סוכות. 052-8593700 (14-14/16)

■ **צימרים** חדשים + ג'קוזי ובריכה סגורה + מרפסת נוף לרשב"י + סוכה, 052-6990764 (37-37/16)

■ **2 יחידות** נופש משפחתיות, יפהפיות, ממוזגות ומאובזרות + מרפסות, במרכז הישוב. 053-2552555 (21-47)

גורן

■ **וילת אירוח, 5 חדרים, 180 מ"ר, ממוזגת ומאובזרת + חצר + בריכה 054-4695311** (40-52)

■ **דירת 5 חד' + חצר ענקית ובריכה בנוסף. צימר זוגי וסויטה חדשה - מאובזרות ממוזגות! נוף ואוויר פנורמים! 050-5990545 - שי** (23-49)

גליל

■ **וילה בעלמה** למשפחות, עד 15 איש, ממוזגת, מטבח מאובזר, חצר גדולה וחניה, 050-3804386 (43-49)

גליל מערבי

■ **בעמקא** ליד נהריה, צימרים למשפחות, שפע אטרקציות חלבה, רכיבה, אוירה כפרית ודתית. 04-9969141 052-8669090 בקרו באתר: mikibs.co.il (18-19/16)

גליל עליון

■ **סוויטה** מפוארת ומפנקת + ג'קוזי, ודירת אירוח ל- 10 נפשות + בריכת שחיה בישוב דתי, 050-6901390 (24-44)

דימונה

■ **ארוח בדימונה** עד 120 מקומות לינה, מטבח + ח.אוכל + לובי + ח.הרצאות + בית כנסת + מקווה, 054-3088080 (37-11/16)

דלתון

■ **3 יחידות מפוארות ומרווחות+ בריכה, סאונה, ג'קוזי, הכל מהדרין. 052-7023904** (20-46)

■ **דירת נופש** מאובזרת משקיפה לנוף גלילי + גינה, דשא, נדנדות, ערסלים וטרמפולינות, 04-6820038, 050-4133098 050-4133082 (24-24/16)

■ **ארח לרוויה-** בגליל ארוח פאר, בריכה, ג'קוזי, ח. אוכל, ערסלים. 050-2230470 050-7230470 04-6970537 (13-13/16)

■ **"אחוזת הפרח בגני"** - 5 סויטות מפוארות + מתקנים לילדים + ח.אוכל + בריכה + ג'קוזי בכל יחידה, 050,-8219080/1 04-8219080 (22-48)

הזורעים

■ **5 בקתות עץ** + מבנה מרכזי, בריכה לכל צימר! לזוגות ולמשפחות, שבתות חתן, 0522-032009 (43-46)

הרי יהודה

■ **וילה מהממת במושב תירוש, בריכת שחיה, טרמפולינה ענקית, ג'קוזי ספא, 054-5683447** (37-49)

טבריה

■ **יחידות** נופש חדשות ומפוארות לזוגות ומשפחות + ג'קוזי גדול ונוף מדהים! 052-7172570 (43-47)

■ **4 חד',** יפהפיה, עם נוף פסטורלי לכינרת, ממוזגת ומאובזרת, יעקב - 050-6232342 (743-42/16)

■ **דירת סטודיו,** 30 מ"ר, קרקע + מרפסת ענקית 30 מ"ר, מתאימה עד זוג + 3, במרכז העיר, מרוהטת ומאובזרת בריהוט חדש וממוזגת, לנופש ולביה"ז, 050,-7333404 053-3147717 (43-43)

■ **סוכות מעל המים,** חדרי ארוח מאובזרים, במחירים מוזלים, מבצע מיוחד לחגים!!! אפשרות להסעה, 052-3224835, 052-2634477 (37-37/16)

■ **צימר "פסגות החן" בפוריה, בריכה מחוממת ומוצנעת + ג'קוזי ענק, מאובזר, נוף, בקרבת ביהכנ"ס, לזוגות בלבד, 052-7772913** (38-43)

טוב צימר
פתרונות נופש לציבור החרדי והדתי
מאגר צימרים ענק
צימרים עם בריכה פרטית
שירות טלפוני חינם
מחירים מוזלים
052-5348305 אליהו
www.tuv-bait.co.il

■ **צימרים "שקיעה באופק", בפוריה, יוקרתיים לזוגות, בריכה מחוממת מוצנעת, ג'קוזי ענק + נוף, ביכנ"ס קרוב, 050-7322422** (720-21/16)

■ **וילה יפיפיה ומאובזרת, 4 חד', קרקע + חצר גדולה ומטופחת, סמוך לשטיבלאך ולכינרת, 052-7606968** (30-49)

■ **"אחוזת כינורות"-** צימרים וסוויטות, מרחק הליכה לכנרת ולטיילת + בריכה מחוממת וספא (כשר). 052-5948777 (48-48/15)

■ **דירת 4 חד'** יפהפיה, מרווחת, ומאובזרת, נוף לים ולהרים וקרוב לטיילת, לזוגות/משפחות/קבוצות, לשבתות, חגים ולכל השנה, 050-6515642 (19-19/16)

■ **בקתות** תאיר לכנרת, מעץ, מאובזרת וממוזגת, נוף+ גינה, לזוגות. 050-6-927465 (10-9/16)

יבניאל

■ **2 צימרים** למשפחות, בריכה בכל צימר, טרמפולינה ענקית, שולחן כדורסל, מנגל, וטיולי שטח. 052-5108703 (24-24/16)

■ **צימרים ליחידים ולקבוצות,** פרגולת סוכה גדולה (30 איש) פינת מנגל, מתחם בריכה, לחגים ולימות השנה, 052-3540874, 052-3594875 (37-49)

יד בנימין

■ **דירת נופש,** 4 חד', מאובזרת וממוזגת, הכוללת יחידת הורים + נוף, קרוב לפארק ולבתי כנסת, 054-2240194 (724-50)

ירושלים

■ **יחידת נופש** מושקעת במרכז ירושלים, 6 מיטות על בסיס יומי. 052-6134378 (07-4/16)

■ ***בגאולה,** צימר יוקרתי + גינה *ביהודה המכבי, 4 חד' חדישה + חצר לימים/שבתות, מחירים נוחים! 053-3131809, 02-5387605 (43-44)

■ **בנין ישיבה בירושלים** להשכרה לשבתות 60 מיטות + ביהמ"ד + חדר אוכל, 052-7634389 (37-39/16)

■ **בנין ישיבה ברמות,** להשכרה בשבתות, חדר אוכל ובית מדרש, 052-7646764 (37-39/16)

■ **במלון רמדה,** חדר + מטבחון ומרפסת, כולל שרותי המלון (ללא אוכל) לימים/שבתות/תקופות, 052-7184183 (36-15/16)

■ **בסנהדריה המורחבת! ארוח לשבתות נופש/ ארועים/ סמינרים. בית מדרש מפואר, 2 אולמות חדרי אוכל, 40 חדרי שינה, אופציה להזמנת סעודות במקום. 02-5003414** (23-25/16)

■ **יחידת** נופש מושקעת במרכז ירושלים, 6 מיטות, על בסיס יומי. 052-6134378 (49-1/16)

■ **ברמות** -מבצע לסופ"ש, צימר מפואר ומפנק במיוחד, ממוקם על מסלול הצבאים + ג'קוזי, נוף מרהיב. 050-4137002 (23-43)

כוכב יעקב

■ **בס"ד, בריכה מחוממת למשפחות/זוגות/ארועים, פרטיות + דירה, ג'יפים, טיולי מעיינות ופעילויות בחווה. 052-5453676, 055-6697474, 052-5453676, 054-5777878** (21-51/16)

לפרסום בלוח 03-6162228

כרמיאל

■ **דירת קוטג'** מרווחת, גינה+ נוף, במיקום מצוין, בקרבת הרשב"י והחוף הנפרד. 052-2261711 04-9987070 (14-43)

מושב אדרת

■ **2 סוויטות (באזור ירושלים)+ מרפסות, ספא, מדשאות, חצר גדולה, נוף ואווירה שלווה, בריכה בקיץ. 058-7808566 052-6911816 www.benhabroshim.com** (04-4/16)

מושב עלמה

■ **דירת** אירוח מאובזרת ונקיה לכל השנה. 052-7507175 (26-1/16)

■ **צימרים** + בריכה+ג'קוזי לישיבות, שבתות חתן ומשפחות, אפשרות לאוהלים 052-8793288 (19-19/16)

בצפת
צימר נוף הרים
חדש
מיוחד באופיו
מזגן
צימר איכותי עם נוף מדהים בעיר העתיקה במרכז המדרחוב
חיים: 054-3113560

מושב תרום

■ **"בוסתן לביא"** - דירת נופש יפהפיה, נוף מדהים, סטנדרט גבוה, פרטיות באווירה פסטורלית + המלצות, 050-6333765 (32-44)

■ **רחבי-** נוף הרים יחידות אירוח מושקעות! גינה מטופחת, בריכה ג'קוזי, אוהל בדואי,מתאים גם לאירועים. 054-4519521 (751-51/15)

■ **"פנינת הכפר" - ארוח כפרי לזוגות ולמשפחות, בריכה מחוממת (ג'קוזי סאונה בהזמנה) מקווה לגברים וס"ת במקום, 050-3388668** (30-32/16)

■ **מזל-** ארוח כפרי, וילה מרווחת ומושקעת, נוף מדהים+ בריכה למשפחות ולזוגות, גישה לנכים. 052-8013000 (05-5/16)

■ **"אחוזת אסתר"- צימרים מטופחים למשפחות וזוגות, בריכה+ מקווה לגברים, ג'קוזי, גינה ונוף. 052-8723705 050-4443803** (10-12/16)

■ **ארח כפרי בוילה יפה + בריכה פרטית, מושב דתי. 02-9913107, 054-6928116 054-8470055** (19-20/16)

מירון

■ **התחדשנו!** צימרים לזוגות/ משפחות, מאובזרות ונקיות מאוד. אפשרות לקבוצות+ אפשרות לחדר אוכל. 04-6980744 050-8989641/0 (19-45)

■ **צימרים מרווחים וממוזגים, קרובים מאוד לציון הרשב"י ,לזוגות ולמשפחות, 052-7161539 052-7644916** (33-33/16)

■ **אירוח פאר חדש** - מרחבים למשפחות, קבוצות ולזוגות + נוף, מרהיב סמוך לרשב"י, 052-4478055, 052-5226788 04-6980585 (35-37/16)

■ **יחידות נופש** מאובזרות קרוב לרשב"י, נוף מדהים, במחירים נוחים. מרציאנו 04-6987450 054-4771661 054-5989347 (25-25/16)

■ **דב ושושנה** לבדאו דירות ברמה גבוהה, ממוזגות ומאובזרות למשפחות, אפש' לזוגות, באמצע שבוע. 052-8771810 04-6989510 (11-11/16)

■ **דירות אירוח** למשפחות, ממוזגות ומאובזרות + חדרים לזוגות, 052-2979067, 04-6980624 (25-25/16)

■ **בעליה** לציון הרשב"י דירות זוגיות ומשפחתיות ברמה גבוהה. שטרק 050-9989500 050-6393480 052-6181700 (05-5/16)

■ **במירון** דירות איכותיות, מרווחות וממוזגות, דשא+ נדנדות, חצר גדולה ומטופחת, מש' סופר. 04-6989734 052-8401847 (50-1/16)

■ **צימר** ממוזג, מאובזר, נוף ומרפסת, למשפחה, קרוב לרשב"י, מש' אלק. 054-8042119 04-6989119 (52-1/16)

■ **אירוח** פאר חדש סמוך לרשב"י למשפחות, קבוצות וזוגות צימרים, נוף מרהיב. 052-5226788 052-4478055 04-6980585 (34-1/16)

■ **ארוח אצל הכהנים** - דירות נקיות ומרווחות לזוגות ומשפחות, חצר גדולה ומטופחת + מתקנים לילדים וחדר אוכל, 054-6987257 (26-23/16)

מצפה יריחו

■ **"צימר נופי ירדן"-** סוויטה מפנקת ומרפסת גג מדהימה בישוב הדתי מצפה יריחו, לזוגות בלבד. 050-2403750 (43-3/16)

ספסופה

■ **בספסופה,** אירוח כפרי, נגיעות בגליל. 4 יחידות, מתאים עד 24 אורחים, בריכה, חדר אוכל, ביכנ"ס. 050-5068848 (30-4/16)

■ **"סוויטות ארגמן"-** נקיות וכשרות לפסח+ בריכה+ ג'קוזי ספא לכל יחידה, צמוד למירון. 050-2606535 (12-15/16)

■ **וילה** מטופחת וממוזגת, בריכה פרטית+ 2 יח' צימרים גדולים ומפוארים למשפחות עם בריכה פרטית. 050-5313031 (17-43)

■ **למרגלות** ההר - 4 יחידות אירוח + בריכה + גינה לזוגות ומשפחות, 052-4604609, 04-6980449 (19-21/16)

צפון

■ **וילות ודירת** נופש במירון, צפת טבריה ברמה גבוהה ליחידים ולקבוצות לל"ת - 058-3777500, 02-6263663 (25-10/16)

צפת

■ **בעיר העתיקה! צימר לזוגות חדש וממוזג. 052-7153475** (43-47)

■ **"הצימר של מולי" -** בעתיקה, 2 חד', חדישה, מטופחת, מאובזרת וממוזגת, מול ביכנ"ס בירב (קליבר) לזוג + 2, חניה, 03-9363752, 050-6241690 (43-16/16)

■ **מבחר גדול של דירות** נופש בצפת וסביבותיה, ממוזגות, למשפחות ולקבוצות, מחירים נוחים! 050-4105896 (42-48)

■ **"אחוזת בנימין"** בעיר העתיקה- 6 דירות נופש ממולצות. 052-8925324 (21-21/16)

■ **וילה עם בריכת שחיה** וג'קוזי, מיעוד לקבוצות ולמשפחות עם נוף לכינרת ולגולן, 050-5278881 (734-46)

■ **צימר** בלב העתיקה! מאובזרת ברמה גבוהה וממוזגת + מרפסת + ריהוט גן. 050-2606535 (19-45)

■ **חדרי ארוח** הגפן בלב העתיקה, מאובזרת קומפלט (מול מלון רימונים) 054-5881866, 04-6973389 050-8227511 (32-32/16)

■ **בית פרטי** מאבן כולל 2 צימרים + חצר גדולה, בצלע ההר, צופה לנוף מדהים, 052-7155422, 053-3147542 (36-37/16)

■ **בנווה אורנים- וילה 5 חד' למשפחות, מפוארת, מאובזרת+ בריכה ושולחן סנוקר מקצועי. בקרו באתר- "וילת דורון פאר" 050-4296661 050-7477127** (34-9/16)

■ **"אחוזת נועם"** - 3 דירות נופש, יוקרתיות, למשפחות/זוגות, ממוזגת, ליד ת.מרכזית ועתיקה, חצר ענקית + נוף מרהיב + בריכה, 052-5856465 (35-27/16)

■ **מתחם נופש** לזוגות/ משפחות/קבוצות,עד 18 איש, ברמה גבוהה, חצר + ברכה ענקית + נוף. 058-7506090 (26-26/16)

■ **בלב העיר** העתיקה, צימרים מפוארים וממוזגים, לזוגות ומשפחות, בין בתי הכנסת העתיקים, 050-8550462/1 (26-30/16)

■ ***בעתיקה** - נקיה, גדולה, וממוזגת, לזוגות ומשפחות *צימר לימים ושבתות, 04-6820864, 04-6973865 052-7687778 (23-49)

■ **דירות** יפהפיות, נקיות ומסודרות, לשבתות וימים, בעתיקה ובכלל 04-6923371 052-7183288 053-3112314 (20-21/16)

■ **בעתיקה! צימרים** מושקעים יופים, ממוזגים ומאובזרים, במחירי מבצע!! 052-8973803, 054-3979167, 054-5797133 (33-32/16)

■ **ויטראז', בעתיקה,** 7 חדרי אירוח יוקרתיים ומפוארים למשפחות ולקבוצות, קרוב לביהכנ"ס קרליבר, 052-7646814 (33-7/16)

■ **"הצימר של מולי"** - בעתיקה, 2 חד', חדישה, מטופחת, מאובזרת וממוזגת, מול ביהכנ"ס בירב (קרליבר) לזוג + 2, 050-6241690, 03-9363752 (27-43)

■ **בס"ד-** צימר לתפארת עד 11 מיטות, כל השנה, לבחורים ומשפחות, מומלץ ביותר! 052-7623725 (06-7/16)

■ **בעתיקה צימרים מושקעים יופים, מחירי מבצע. 052-8973803 054-3979167 054-3971482 054-5797133** (45-45/15)

■ **דירות** יפהפיות נקיות ומסודרות לשבתות וימים בעתיקה ובכלל 04-6923371 052-7183288,057-3112314 (20-21/16)

קוממיות

■ **דירה+** מלונית (15-50 מיטות)+ אולם+ חצר משחקים, נקי במיוחד. 052-7613501/2 (50-50/16)

■ **לשבת וחול,** דירה פרטית, נקיה ומסודרת + מזגנים וחאר, 052-7113937 ,08-6601778 (742-48)

ראש פינה

■ **"הפגודה בפינה"** - 4 יח' מדהימות, מאובזרות וממוזגות, קבו לק. צדיקים + בריכה עלית. קבוצות/משפחות/זוגות www.hapagoda.com 054-9988348 (20-22/16)

טיולי ג'יפים

■ **"בנצי טיולי ג'יפים"** - חוויית שטח יחודית מס' 1 באיכות, מצפה יריחו, 052-2403750, 050-2403750 (43-3/16)

לפרסום בלוח 03-6162228

משרד חרדי - הלוואות
הלוואות עד לסכום 10,000₪
בפריסת צ'קים למשך שנה לבעלי חשבון בנק תקין
052-2571913 | 052-4132855

מכוניות

קניית רכבים

■ **קונה** רכבים ואופנועים לפירוק ולנסיעה ולברזל עם תקלות מכניות. 052-6371796 (06-6/16)

■ **קונה** כל הרכבים לפירוק+ נסיעה. 052-4714818 050-5238722 (49-48/15)

מכירת רכבים

ד"הטסו

■ **דייהטסו סיריון מודל 2008, שמורה מאוד, טסט לשנה, ,מצב מכני מעולה, 138,000 ק"מ, גמיש, 054-2612681** (42-43)

פולקסוואגן

■ **פולקסוואגן,** פאסט 2002, ראשונה, פרטי, 104,000 ק"מ, דגם מפואר, שמור ומטופל, 16,500 ש"ח, 053-8236835 (43-43)

רנו

■ **רנו מגאן,** 2006, יד 2, אוטומטית, רכב משפחתי, במצב טוב, חסכוני! 13,000 ש"ח, 052-7045179 (43-43)

שברולט

■ **שברולט** אוואו 2006 אוטומט שמורה ומטפלת, טסט עד 2016-4 + תוספות, 12,500 ש"ח, גמישי, 050-5595360 (43-43)

מוצרים ושירותים

ביטוח

■ **גננות ומשפחתונים,** בטחו את הילדים בכיסויים מורחבים, המומחה גרינפלד, סוכנות לביטוח לויאלטי, 03-5796303 (36-44)

בריאות

■ **שתלים** ע"י ד"ר בני כהן בעצמו, בב"ב (ממציא הסילונית) במחיר מסובסד! 03-6158901 (43-50)

גמ"ח

■ **קו תיווך** השבת אבידה למסירה וגמח"ים ע"י מערכת טלפונית. 058-3266400 (48-49/15)

הובלות והסעות

■ **הסעות דניאל, רכבים חדשים וממוזגים מחירים נוחים, 20/16/14 מקומות, דניאל 052-7101020** (28-2/16)

■ **"שלוימל'ה הסעות" הסעות וטיולים לכל הארץ רכבים מפוארים ונתב"ג ירושלים וב"ב, ואירועים 057-3188842 050-7532336** (32-32/16)

■ **"מוסאיוף" -** הסעות לכל הארץ: בני-ברק-ירושלים-נתב"ג - הר המנוחות, 053-3190400, 050-8344319 (43-46)

הלבנת שיניים

■ **קרסט-** מדבקות להלבנת שיניים, כל הסוגים במחירים מפתיעים! 03-6199567 רח' עזרא 66, בני ברק (43-50)

הלוואות ומשכנתאות

■ **בניית** מסלולים המשתלמים ללקוח, מכרז ריביות בין הבנקים במחזורי משכנתאות משתלמות, 052-7113508, 03-6193412 (43-43)

השכרת רכב

■ **מבצע ענק!!!** רכב ב- 112 ש"ח כולל מע"מ, סניפים בכל רחבי הארץ, יהודה - 057-3141105 (43-42/16)

השכרת רכב
MR. LEASE
השכרת רכב מגיל 17
מכירת רכבים לכל כיס
רח' שלמה המלך 12
צמוד לפיצה פון
03-6736731

■ **צביקה כהנא - השכרת רכב ונופש בארץ ובעולם, אצלינו השירות מעל הכל!!! 03-6318999** (30-46)

■ **מבצע חגים:** יונדאי אקסנט, מיצובישי לנסר, 2,400 ש"ח לחודש, ללא הגבלת קילומטרים כולל מע"מ, 050-6666599 (737-47)

השכרת רכב
בחברות הגדולות בארץ ובחו"ל
סוכן מורשה: הרץ/בדג'ט/קל אוטו/ אופרן
מעוניינים להשכיר רכב בחו"ל?
בדקו אצלנו
לפני שתזמינו במקום אחר
כולל מנוע 1600
050-5765449
052-7123419

■ **אל תחכו** לרגע האחרון, הזמינו הזמנותיכם לבין הזמנים. יהודה- 053-3141105 (43-42/16)

בס"ד
ג'ם טורס TOURS
סוכנות ארצית להשכרת רכב
rent a car
מבצעים חודשיים!
חשוב! נוב: לא מובטחים לפני שמתקשרים
פרטיות | מסחריות | מפוארות
מרכז הזמנות ארצי
03-5789454

■ **לשכור** בנוח-קאר, סוכנות להשכרת רכב בארץ ובחו"ל, שירות-אמינות-מחיר. 1-700-700-283, 072-2777200 (25-47)

■ **איזי- רנט מלווה אותך לאורך כל הדרך, במחיר הטוב ביותר, בכל החברות בארץ ובחו"ל. 02-5805870** (50-50/15)

חיים
השכרת רכב
הסוכן המרכזי שלך
חוזים ומאמרים
בחברות הגדולות בעולם
AVIS Hertz Budget
מרכז הזמנות ארצי
050-4160126 | 03-5705102

■ **"שחר השכרת רכב"- לנהג חדש ולשעות בב"ב, שרות עד השעה 23:00 בלילה. 077-40-900-70** (08-4/16)

קל אוטו
הסוכן שלך בקל אוטו
השכרת רכב
במחירים הכי טובים!
מרכז הזמנות ארצי:
02-6-630-630

לימוד נהיגה

■ **משה גולני-** מורה נהיגה מוסמך, ותיק וסובלני מאד. טויוטה/ אוטומט/ חדיש, מבצע ראש השנה: מחיר שיעור: 110 ש"ח! מחיר: 28 שיעורים+ מבחן פנימי+ טסט+ ספר תאוריה: 3,300 ש"ח בלבד! 054-4468840 (בב"ב) (734-48)

■ **משה אלסייג**, מורה להנהיגה, שיעור ראשון חינם, עזרה בתאוריה, אוירה נעימה וסבלנית, 052-2523284 (27-1/16)

■ **דחר חלוץ, בבני-ברק והסביבה, רכבים חדישים, הקפדה על זמן שיעור נהיגה 40 דקות לפחות, אוטומטי- 100.- ש"ח, ידני- 110.- ש"ח, ספר תאוריה חינם! 052-2514960** (721-47/15)

■ **אהרון מורה לנהיגה, אוטומט, מזדה 3, חדישה, טסט מיידי, מבחן פנימי חינם. 050-4469796** (47-21/16)

קפלר
מרכז מתקדם להוראת נהיגה
5,300₪ רכב משא
3,900₪ אוטומטי
3,620₪ פרטי/ הילוכים
החבילה כוללת: שיעורי חובה + טסט פנימי + טסט ראשון
קבלנות למשאית לבעלי רשיון על פרטי הילוכים
3,000₪ שיעורים עד הרשיון
אפשרות ללימוד ע"י מורות
לימוד לנכים
רח' ההסתדרות 2 פתח תקוה
משרד: 03-9318481 נייד: 052-2945976
שיחת חינם: 1800-280-800 לימוד-נהיגה.com

■ **נהיגה ברמה אחרת, לימוד מהיר, קצר ואיכותי, מבצעים+ עזרה בתאוריה, יוסי בן יהודה. 03-5352975 052-2595370** (711-12/16)

■ **"שמעוני" בית ספר לנהיגה- 50 שנות נסיון. הילוכים. אוטומט. נכים. אוטובוס ציבורי זעיר. משאית. אופנועים. 03-6054445 03-6044435** (40-15/16)

איילה אלתר
מורה לנהיגה
מוסמכת
ותיקה
ומנוסה
לנשים בלבד
באיזור ב"ב, ת"א, ר"ג, גבעתיים
052-2450761

ייעוץ ועזרה

■ **המכון לגרפולוגיה מקצועית** - לימוד גרפולוגיה מקצועית, אבחנות: תעסוקתי, חינוכי ושלום בית, 052-7628747 (35-43)

סובלת מחרדות?
אפשר לצאת מזה
בתוך כמה שבועות!
טיפול חדשני (המבוסס על CBT)
הניתן דרך טלפון
משלמים רק
כשרואים תוצאות!
המחיר 3000 ש"ח בלבד!
חני 054-852-90-69

מוסך

■ **"מוסך אריאל"- מכונאות כללית לכל סוגי הרכב+ העברת טסט, מחיר מיוחד לאברכים! מעל 35 שנות ניסיון, חשמונאים 30 ב"ב. 03-5700966 050-2650270** (39-43)

מחשבים

■ **השכרות:** מחשב נייד לשבוע 130 ש"ח, ומקרן ליום 80 ש"ח. הגברה ליום 80 ש"ח. המרה מוידאו לדיסק 30 ש"ח. 050-7801545 (29-31/16)

■ **מחשב נייד מחודש ווינדוס 7 החל מ- 600 ש"ח כולל אחריות, הוותיק בענף. 054-4543701 052-6643701** (36-37/16)

מיטות מתכת

■ **ייצור כל סוגי מיטות וריהוט מתכת. הרצל 96 ראשל"צ 02-6525449 03-9096096** (01-1/16)

עורכי דין

ד"ר ניר דוד
עורך-דין
מתמחה בדין פליליי
ומעמד אישי
050-7295800

■ **דפנה אברהם - עורכת דין: חוזים, מקרקעין, דיני עבודה, באזור המרכז, 052-3322444 dafha.law@gmail.com** (32-46)

פטנטים

■ **פטנטים! מזמן יש לך חלום להוציא פטנט? מורשים ברישום + בניית אב טיפוס, ליווי מרעיון למוצר, 052-8305794** (20-21/16)

■ **"פטנטריקס"** - 15 שנות נסיון, פיתוח פטנטים ורעיונות, בניית אב טיפוס, רישום וליווי, 054-3545076 (35-48)

■ **לפטנט** רשום ייחודי, בעל פוטנציאל גדול, דרוש משקיע. 054-2834110 (49-49/15)

צבע

■ **האחים** ירושלמי שרותי צבע ברמת גימור מעולה פוליש מתנה. 050-4101236 (03-03/16)

צילום אירועים

■ **יוסי זיו - צלם אירועים מקצועי! צוות מורחב, שירות ואיכות ללא פשרות, מבצעים מיוחדים לחתונות 0525-778544** (35-03/16)

קורסים

■ **בירושלים לנשים** התעמלות במים חמים, 450 ש"ח ל- 10 כניסות, קורס שחיה רפואית, 750 ש"ח ל- 10 כניסות 052-3224835 (01-1/16)

רפואה משלימה

■ **רוקח המציא** משחה המטפלת בכל סוגי פטיריות הציפורן ובלות העור לשבוע ימים! להזמנות: 054-7444439 (35-35/16)

שידוכים

■ **"חסדי נועה"** - שידוכים לכל הגילאים, לכל המגזרים בארץ ובעולם - סודיות מובטחת! 054-7195111 (23-23/16)

■ **שידוכי זיווג הגון בקרוב** במקצועיות ובדיסקרטיות כ-17 שנות זיווגים-לרווקים/ות-ופרק ב', עד גיל 75, וכן לבעלי צרכים מיוחדים 052-3340338, מ- 10:00 בבוקר. (44-43/16)

■ **"ביחד" - שידוכים** לכל הגילאים, מאגר ארצי, שדכניות מכל הארץ, בברכת גדו"י, 072-2391111 (42-45)

■ **"שידוכי המרכז" - שידוכים לחרדים ודתיים בלבד! שדכן מקצועי עם המון הצעות, 054-8422105, 03-6189388** (42-15/16)

■ **שידוכים** לבוגרי ישיבה העובדים ובוגרות סמינרים המתאימות, זיווג שני ובעיות רפואיות 052-7168151 (43-46)

■ **בת מלך,** משרד שידוכים איכותי ביותר לחרדים וכיפות סרוגות, הזיווג הוא כל מעיינינו, סודיות מובטחת, להתקשר בימים א'-ה' בשעות 16:00-21:00 בלבד, 052-7333955 (32-1/17)

■ **גמ"ח** שידוכים חן וחסד, ללא תשלום! לפרק א', ב', לחרדים ודת"ל בלבד! ימים א'-ה' 20:00-22:00. 050-6764513 (44-44/15)

■ **שידוכי אורה** אור לדתיים חרדיים, כיפות סרוגות, בימים א'-ד', 16:00-20:00 בלבד!!! 03-9348340 (31-44)

לפרסום בלוח
03-6162228

אב ידות

■ **הגמ"ח** הארצי להשבת אבידה, אבד לך משהו? מצאת משהו? התקשרו בהקדם ל: 1-599-500-003 (143-44)

■ **אבד** סידור, תהילת ה' לבן גדול באלול, 054-6842125 (143-44)

■ **נמצא** שעון יד ברחוב בעלזא בב"ב באלול תשע"ד-תשע"ה, 054-6842125 (143-44)

■ **אבדה** מעטפה עם כסף באוטובוס באלעד לברכפלד בט"ז תשרי, 052-7649307 (143-44)

■ **נמצא** בגד של "cactus" לפני כמה שנים ליד תחנת הקמח (סוקולוב) 052-7644084 (143-44)

■ **נמצא** נגן MP3 בקייטנת תודעה שהתקיימה בקיץ האחרון בב"ב, לפרטים: 052-7654797/8 (141-42)

■ **נמצאו** משקפים של ילדה/ נערה בכנס של שומרי שביעית (ביום רביעי לפני ר"ה) ברחוב חזון איש בב"ב, 03-6160312, 054-8404089 (141-42)

■ **נמצא** סכום כסף ברחוב ירושלים, 050-5667708 ניתן לקבל ע"פ סימנים (141-42)

■ **נמצא** בקו 402 גמ' ראש השנה, 03-5792036 (141-42)

■ **נלקחה** עגלת קניה מרשת רמי לוי מהדרין, ביום א', ז' תשרי, המוצא מתבקש להתקשר, 02-5710498, 052-6226770 (141-42)

■ **אבד** תיק טלית ותפילין בבני ברק עם השם אלחנן טיברגר, טל': 054-8597986 (141-42)

לפרסום בלוח
03-6162228

יד שניה קונים

■ **קונים זהב!** יהלומים! כלי כסף! בכל מצב! במזומן! אפשרות בבית הלקוח. 054-2821847 (11-15/16)

■ **קונה ספרי קודש ישנים וכן מכתבים מקוריים מגדולי ישראל, תשלום גבוה. 052-7674348** (15-25/16)

■ ***קונה ומפנה אלומיניום,** מצברים, ניירסטה, מזגנים, מחשבים, ברזים *פינוי מחסנים, 050-5536359 (37-1/16)

■ **קונה לפירוק** + נסיעה, כל המכוניות, משאיות, רטקטורים, אמינות + אישורים, 052-5752933 (25-22/16)

■ **דרוש** מקרר לבחור בישיבה בב"ב, 054-8466850 (143-44)

■ **מחפש** אופניים חשמליים, תקינים או תקולים כולל חלקים, 050-5343924 (143-44)

■ **דרוש** 2 מזגני חלון למסירה לבחורי ישיבה, 054-8592347 (143-44)

■ **מעוניין** בספה מעור בצבע כהה (רצוי נפתח לעוד מיטה) 050-4170185 (143-44)

■ **דרוש** עגלה במצב טוב עד מחיר סמלי, 050-4170185 (143-44)

■ **מעוניין** בארון בגדים 2/4 דלתות מסנדוויץ, 050-4170185 (143-44)

■ **דרוש** מסך דק למחשב ללימודי גרפיקה במחיר סימלי/תרומה 054-7432011 (143-44)

■ **דרוש** לאברך אופניים חשמליים במחיר זול/תרומה, אפשרי מקולקלת, 054-8432271 (143-44)

■ **דרוש** מקרר לבחור בישיבה בב"ב, 054-8466850 (141-42)

■ **מעוניין** לקנות נגן סאנדיסק קליפ יד שניה, 050-4121523 (141-42)

■ **מחפש** אופניים יד שניה רגילים/חשמליים, תקינים או תקולים, 050-5343924 (141-42)

■ **מחפש** מדיח כלים שמיש בתמורה לאופניים תקינים, 050-5343924 (141-42)

■ **מחפש** מדיח כלים תקין עד 500 ש"ח, 050-5343924 (141-42)

יד שניה מוכרים

מוצרי חשמל

■ **מחשב שולחני** לעבודות עריכה וגרפיקה/משחקים, מהיר ואיכותי + ווינדוס ותוכנות CS-6, באחריות. 058-7081808 (742-43)

■ **גמ"ח ניתוק אינטרנט** ממחשבים חינם, שירותי מייל בתשלום סימלי, אפשרות לסמארטפונים, 052-7611936 (32-45)

■ **מכונות תפירה הזדמנויות ביד שניה זינגר. תפר ישר, 490 ש"ח. זינגר ישר וזיגזג, 650 ש"ח. ברלינה 1,850 ש"ח. מנחם, 050-5894918, דסלר 15 ב"ב, שירות איסוף תיקונים מהבית** (42-43)

■ **מוט סלפי**, חדש בקופסא, 60 ש"ח, 054-8063853 (ב"ב) (43-50)

■ **תנור** + גז משולב שני תאים אלקטרה מיסטר 555 במחיר גמיש בב"ב, 054-8466850 (143-44)

■ **רדיאטור** צלעות לחימום, מורפי ריצרדס + שלט, איכותי! 350 ש"ח, 052-7154392 (143-44)

■ **מכונת** כביסה כחדשה, חודשים ספורים בשימוש, 500 ש"ח, 050-4134522 (143-44)

■ **מכונת** כביסה קריסטל, כחדשה, לרגל העברה במחיר מציאה! 500 ש"ח, 052-7656044 (143-44)

■ **מחשב** נייח עם ווינדוס, אופיס ומשחקים, 450 ש"ח, 054-2252242 (143-44)

■ **מודם** נסטטיק פתוח לכל הרשתות, 150 ש"ח, 054-2252242 (143-44)

■ **מסך** 17 אינץ, מצב טוב, 150 ש"ח, 054-2252242 (143-44)

■ **סוללה** למחשב נייד לנובו דגם T60, חדשה, 120 ש"ח, 052-7611936 (143-44)

■ **תנור** דלונגי (בילד אין) 2 תאים, שמור ב"ב, 500 ש"ח, 052-7669345 (143-44)

■ **תנור** אפיה משולב כולל גז, תוצרת "בלרס" 500 ש"ח, טלפון: 02-5830215 (143-44)

■ **מכונת** יבוש עם תוכניות קצרות, גרמנית, כחדשה, 500 ש"ח, גמיש, 052-7694740 (143-44)

■ **מכשיר** DVD + שלט עם חיבור USB של Greatz, 100 ש"ח, 054-8476805 (143-44)

■ **שוקר** חשמלי למכירה, רק 250 ש"ח, 052-5462050 (143-44)

■ **מחבת** חשמלי רחב, חדש בארזיה, מעולה לבחורי ישיבה, 100 ש"ח, 052-4831449 (143-44)

■ **מחשב** נייח + נייד, כל אחד 400 ש"ח, 050-9913111 (143-44)

■ **תמי 4** אלקטרוני, 500 ש"ח, גמיש, לפרטים: 054-4273857 (143-44)

■ **רדיטאור** חשמלי 8-10 צלעות, 200 ש"ח, לפרטים: 054-4273857 (143-44)

■ **כיריים** במצב חדש, משטח זכוכית, 400 ש"ח, לפרטים: 054-4273857 (143-44)

■ **מגהץ** אדים, מצב טוב, 100 ש"ח, לפרטים: 054-4273857 (143-44)

■ **טוסטר** קטן, 25 ש"ח, לפרטים: 054-4273857 (143-44)

■ **רדיאטור** לחימום + שלט מורפי ריצרדס, 330 ש"ח, 052-7154392 (141-42)

■ **אופה** לחם של גרץ, עובד מצוין, 200 ש"ח, 03-9340177 (141-42)

■ **מחבת** חשמלי בצורת אליפסה, גדול, כחדש של חברת מורפי - רצרדס, 150 ש"ח, 03-9340177 (141-42)

■ **סיר** לבישול איטי, כחדש, 200 ש"ח, 03-9340177 (141-42)

■ **מכשיר** להכנת פופקורן, 50 ש"ח, 03-9340177 (141-42)

■ **מציאה,** מחשב שולחני אינטל, מהיר + ווינדוס ותוכנות לבית/ משרד, כחדש, 250 ש"ח, 058-7022701 (141-42)

■ **תנור** אפיה בילד אין, 380 ש"ח, בני-ברק, 052-5737813, דגם LY VENT (141-42)

■ **תנור** דלונגי (בילד אין) 2 תאים, שמור, ב"ב, 500 ש"ח, 052-7669345 (141-42)

■ **תנור** בילד אין, LY VENT, איטלקי, חדש, 450 ש"ח, בני-ברק, 052-5737813 (141-42)

■ **תנור** + גז משולב שני תאים אלקטרה מיסטר 555 במחיר גמיש, בב"ב, 054-8466850 (141-42)

■ **תנור** דלונגי (בילד אין) 2 תאים, שמור, בב"ב, 500 ש"ח, 052-7669345 (141-42)

■ **רדיאטור** מעולה - כמעט חדש, במחיר מציאה, 170 ש"ח, 054-8447306 (141-42)

■ **מאוורר** רצפתי "20 (אלקטרו חנן) 100 ש"ח, 052-3463482 (141-42)

■ **מכונת** כביסה 6 ק"ג (אלקטרולוקס) פתח תחתון, תקין, 500 ש"ח, 052-3463482 (141-42)

■ **תנור** דו תאי + כיריים 5 להבות בצבע חום, 500 ש', 054-9448300 (141-42)

■ **רדיאטור** 14 צלעות, תוצרת גרמניה, רק 400 ש', 054-9448300 (141-42)

ריהוט

■ **שולחן** ו-6 כיסאות, אפשרות לכיסאות או שולחן בלבד, במצב מצויין. 052-4227714 (43-44)

■ **בעקבות סגירת משרד**, שולחן משרדי מפואר + כורסאות איכות חדשים ממש, כמעט ללא שימוש במחיר מפתיעים+מזנונית מעץ מלא, הכל בצבע וונגה. 052-7773256 (42-43)

■ **למכירה** ספה משולשת + כורסא במצב טוב (תיקון קל) , 054-8436220 (739-43)

■ **ארון סנדויץ 6 דלתות** + 2 מיטות כולל ארגזים ומזרונים + שידה, וונגה, 4 שנים בשימוש, 2,500 ש"ח גמיש, 03-5700032 (ב"ב) (43-46)

■ **שולחן סלוני, וונגה**, עץ מלא, אורך: 1.30 מ', רוחב: 80 ס"מ, גובה: 42 ס"מ, רק 50 ש"ח, 054-8063853 (ב"ב) (43-53)

■ **למסירה, ריהוט לבית כנסת** - ספסלים מהודרים של קיבוץ לביא + תאים ומדפים מתקפלים, 50 ש"ח לכיסא, 052-2452820 (43-49)

■ **שולחן** מטבח, לבן כחדש, נקנה לפני חצי שנה, 053-3348860 (143-44)

■ **שולחן** למחשב, פורמייקה, קרם כחדש עם גלגלים, 500 ש"ח, 0532-3348860 (143-44)

■ **כורסא** של 3, כחדש, נקנה לפני שנה, אדמדם, קטיפה ועור שחור מסביב, 500 ש"ח, כל יחידה 500 ש"ח, 053-3348860 (143-44)

■ **מיטת** נוער מעץ, איכותית, מתאימה לבת בצבע ווורוד עם הרמת ראש + מיטה נפתחת + ארגז מצעים, 400 ש"ח, ב"ב, 054-3132330 (143-44)

■ **מיטה** חשמלית כולל מזרון, מתאים גם לקשישים, לשינוי תנוחות והרמת ראש ורגלים בשלט, במצב מעולה, קלה לנשיאה, 500 ש"ח, ב"ב, 054-3132330 (143-44)

■ **מיטת** נוער של עמינה במצב מציאה, נפתח לעוד מיטה + ארגז מצעים במחיר מדליק, 280 ש', 052-8714487 (143-44)

■ **שולחן** מחשב חדש בצבע עץ טבעי + מדפים במחיר מציאה, 120 ש', 052-8714487 (143-44)

■ **מיטת** נוער במצב חדש, נפתח לעוד מיטה + ארגז מצעים במחיר מדליק, 250 ש', 052-4256515 (143-44)

■ **מזנון** נמוך בצבע דובדבן חדש לחלוטין + טלוויזיה 50 אינץ במחיר 400 ש', 052-4256515 (143-44)

■ **ארון** חדש, 2 דלתות במצב מצוין במחיר 400 ש', עשוי מסנדוויץ, 052-4256515 (143-44)

■ **כורסת** כסא נוח מעור, הגב נפתח למצבים שונים על הציר, שמור ויפה, צבע שחור, 500 ש"ח, טל': 052-3458886 (143-44)

■ **שולחן** סלון במצב חדש ויפה, מתאים לכל סלון, במחיר מציאה, 500 ש"ח, טל': 052-3458886 (143-44)

■ **שידה** מעץ מלא עם 2 מגירות, העיטור ידית קריסטל, חדשה מהאריזה, 299 ש"ח, 054-4783220 (143-44)

■ **חדש** בארזיה בחצי מחיר! מזרן אורטופדי לילדים 82X190 בצבע לבן, 220 ש"ח, בני-ברק, טלפון: 052-3073826 (143-44)

■ **ספה** משולשת + כורסא בסגנון עתיק, כרית נשלפת (רגלית מעץ) 500 ש"ח, 054-8476805 (143-44)

■ **חדש** בארזיה! שידה/קומודה 4 מגירות, כולל מראה, בצבע לבן, 500 ש"ח, בני-ברק, טלפון: 052-3073826 (143-44)

■ **ארונית** יפה עם מגירה גדולה ו- 2 דלתות זכוכית במצב חדש, 350 ש"ח, טל': 052-3458886 (143-44)

■ **כסא** בר, חדש לחלוטין, צבע לבן (נקנה באיקאה) 80 ש"ח, טל': 052-3458886 (143-44)

■ **מיטה** נפתחת X3 במצב טוב מאוד, 500 ש"ח, טל': 052-7619852 (143-44)

■ ***מיטת** נוער כפולה עם ארגז מצעים ומזרונים *שולחן עבודה עם ספריה לילדים, סה"כ 500 ש"ח, כל הקודם זוכה, 050-4491495 (143-44)

■ **מיטת** יחיד, מצב כחדש, 300 ש"ח, אלי 052-4262221 (143-44)

■ **ספה,** 3 מושבים מצוינת, קטיפה/קאמל, 500 ש"ח, 054-8428616 (143-44)

■ **שולחן** לפינת אוכל במצב מצוין, צבע טבעי, 400 ,80X120 ש"ח, טל': 054-5925787 (143-44)

■ **ויטרינה** מעוצבת מעץ בהיר + בסיס עם דלתות, ב- 150 ש"ח, 052-7626314 (143-44)

■ **למסירה,** ארונות מטבח, צבע עץ במצב מצוין, 052-7182801, 052-7633254 (143-44)

■ **שידה** + מראה יפיפה מעץ מלא עם מגירה בעיטור ידית קריסטל, חדשה מהאריזה, 299 ש"ח, 054-4783220 (143-44)

■ **שולחן** פינת אוכל 1X1.90 נפתח ל- 2.70 מעץ מלא, 400 ש"ח, 054-8476805 (143-44)

■ **5 מדפים** מזכוכית אורך 73 ס"מ + 3 מדפים 83 ס"מ, 50 ש"ח, 054-8476805 (143-44)

■ **כיסא** מוהלים מתכוונן (בחצי מחיר) 250 ש"ח, גמיש, פל': 052-7694740 (143-44)

■ **כיסא** תלמיד עם גלגלים וידיות, 180 ש"ח, בני-ברק, 052-5737813 (143-44)

■ **שולחן** סלון איכותי, צבע חום, 120X68 וגובה 47, 200 ש"ח, 052-5566488 (143-44)

■ **ספריית** פורניר סנדוויץ חדשה, 198X80 צבע חום, 475 ש"ח, 050-3286875 (143-44)

■ **מציאה!** מזרון שוויצרי (לא קפיצים) במצב טוב 1X2 מ', 270 ש"ח בלבד! 02-6413024 (143-44)

■ **שולחן** סלוני לסלון, שמורה, צבע פוליטורה, מידות 120/60, עץ מלא, 350 ש"ח, 052-2578827 (143-44)

■ **בהזדמנות**, 13 כיסאות פלסטיק + שולחן נפתח פלסטיק, 300 ש"ח, 052-7696965 (143-44)

■ **כסאות** פשוטות, 20 ש"ח, לפרטים: 054-4273857 (143-44)

■ **שולחן** קפה לסלון 1X1, מסגרת שחורה + זכוכית, 290 ש"ח, טל': 052-2727974 (141-42)

■ **מיטת** נוער במצב חדש, נפתח לעוד מיטה + ארגז מצעים במחיר מציאה, 300 ש', 052-4256515 (141-42)

■ **מיטת** נוער של עמינה במצב מציאה, נפתח לעוד מיטה + ארגז מצעים במחיר מדליק, 300 ש"ח, 052-8714487 (141-42)

■ **ספה** של 3 מושבים בצבע שחור דמוי עור חדשה לסלון במחיר 350 ש"ח, 052-4256515 (141-42)

■ **ספה** של 2 מושבים בצבע שחור, דמוי עור, חדשה, לסלון במחיר 300 ש"ח, 052-4256515 (141-42)

■ **שולחן** מחשב חדש בצבע עץ טבעי + מדפים במחיר 150 ש"ח, 052-8714487 (141-42)

■ **ארון** משרדי ממתכת (1.60X0.58X0.47) ב- 250 ש"ח, 052-3463482 (141-42)

■ **שולחן** סלון חדש במצב טוב מעץ מלא, צבע חום בהיר, ב- 200 ש"ח, ניידי: 050-7780122 (141-42)

■ **ארון** חדש, 2 דלתות במצב מצוין במחרי 400 ש"ח, עשוי מסנדוויץ, 052-4256515 (141-42)

■ **חדר** שינה, 2 מיטות, ארגז כלי מיטה, שידות + מראה, 500 ש"ח, 050-9742004 (141-42)

■ **ספה** נפתחת למיטה + ארגז מצעים, צבע ורוד, בד קטיפה, בני-ברק, 052-5737813, 250 ש"ח (141-42)

■ **ארוניות** מגירות פלסטיק + מוודות, 100 ש"ח, בני-ברק, 052-5737813 (141-42)

■ **מיטת** נוער עם ארגז מצעים, מצב חדש, פרחוני, 380 ש"ח, בני-ברק, 052-5737813 (141-42)

■ **מזנון** חום בהיר, 250 ש"ח, בני-ברק, מצב מצוין, 052-5737813 (141-42)

■ **שולחן** למטבח בצבע לבן, 400 ש"ח, מראה לאמבטיה כולל ספוטים, מטר על מטר, 500 ש"ח, 050-5184555 (141-42)

■ **ספה** תלת - מצב חדש ביותר, דמוי עור, שחור, 450, 054-8459008/9 (141-42)

■ **שולחן** סלון מעץ, מטר על מטר, 250 ש"ח, מצויין, 052-3141536 (141-42)

■ **מזנון** לספרים, שמורה גם לדברי נוי, רק 450 ש"ח, 050-5184555 (141-42)

■ **מיטת** נוער עם ארגז מצעים, מצב חדש, פרחוני, 380 ש"ח, בני-ברק, 052-5737813 (141-42)

■ **מזנון** חום בהיר, 250 ש"ח, בני-ברק, מצב מצוין, 052-5737813 (141-42)

תינוקות

■ **מיטת מעבר** מעץ מלא, חדשה ממש, בצבע שמנת, ב- 200 ש"ח, 052-7773256 (43-43)

■ **עגלה** חברת מוצי במצב מצויין, גלגלי אויר, ב"ב, 300 ש"ח, טל': 054-8457834 (43-44)

■ **מציאה** - מיטת תינוק מדהימה של "שילב" 500 ש"ח, בני-ברק, טלפון: 052-3073826 (143-44)

■ **עגלת** צ'יקו חדשה באריזה, סגול כהה ובהיר, 480 ש"ח, 052-7686633 (143-44)

■ **טרפיסט** דגם Pick up ליטף כחדש, 190 ש"ח, 052-7686633, ישיבה ועמידה (143-44)

■ **מזרון** מיטה תינוק, 150 ש"ח, בני-ברק, 052-5737813 (143-44)

■ **עגלת** טיולון מעולה, תכלת/ כתום, ד"ר בייבי, 100 ש"ח, 052-7696965 (143-44)

■ **עגלה** אינגליזינה + אמבטיה חזקה ומסיבית, מתאימה לקניות, 85 ש"ח, 052-7696965 (143-44)

■ **כיסא** לרכב של חברת איזי בייבי לתינוק, במצב חדש, במחיר מציאה, 180 ש', 052-2449315 (143-44)

■ **שידת** החתלה + מיטת תינוק במצב טוב, 500 ש"ח, 052-3662700 (143-44)

■ **מיטת** תינוק מעץ ללא מזרון, 300 ש"ח, 054-5385013 (143-44)

■ **אוברול** לתינוק, צבע צהוב עם איור, חדש באריזה, 30 ש"ח, 052-4831449 (143-44)

■ **למסירה** במחיר סימלי - סל שכיבה לעגלת "פג" משולב, במצב מצוין, 02-6413024 (143-44)

■ **עגלת** טיולון תכלת/כתום במצב מעולה, 100 ש"ח, 052-7696965 (143-44)

■ **עגלה** כחדשה, כולל אמבטיה וטיולון, 500 ש"ח, 054-8443699 (143-44)

■ **לול** מתקפל, 50 ש"ח, לפרטים: 054-4273857 (143-44)

■ **כיסא** תינוק רכב, איכותית, בני-ברק, 150 ש"ח, 052-5737813 (141-42)

■ **עגלת** תינוק במצב טוב, לא חדש, 150 ש"ח, בני-ברק, 052-5737813 (141-42)

■ **לול** לתינוק מעץ מלא במצב טוב ללא גלגלים ומזרון, 100 ש"ח, 03-9307308 (141-42)

■ **עגלת** אמבטיה PEG PEREGO במצב מעולה, נוחה מאוד, 500 ש"ח, טלפון: 054-7716364 (141-42)

■ **מיטת** מעבר - 200, סלקל לרכב - 150, כסא אוכל - 130. 052-5257396 (141-42)

■ **כסא** לרכב של חברת איזי בייבי לתינוק במצב מצוין במחיר מדליק, 180 ש', 052-2449315 (141-42)

■ **מציאה** עגלת QOINY (קוויני) כחדשה משלב, 500 ש"ח, צבע שמנת שלדה לבנה, 054-8474469 (141-42)

■ **מיטת** תינוק מעץ ללא מזרון, 300 ש"ח, 054-5385013 (141-42)

■ **כיסא** תינוק רכב + עגלה איכותית, בני-ברק, 150 ש"ח, 052-5737813 (141-42)

תקשורת

■ **קווים כשרים** ורגילים החל מ- 19 ש"ח לחודש, משלוחים חינם לכל הארץ, 052-7611936 (32-45)

■ **פלאפון** טאצ' כשר תומך כל החברות רק, 200 ש"ח, 054-8447179 (143-44)

■ **פלאפון** תומך כשר כולל גן ומצלמה, רק 150 ש"ח, 054-8447179 (143-44)

■ **פלאפון** חדש, כשר, אורגינל במחיר מוזל של 90 ש"ח, 052-7188188 (143-44)

■ **פלאפון** חברת סמסונג 208 כשר אורגינל רק ב- 100, חדש באריזה, 052-7188188 (143-44)

■ **נוקיה** 2680 כשר אורגנ' במצב מצויין, 190 ש"ח, 054-8433730 (1(43-44)

■ **פלאפון** MODU לא כשר עם אפשרויות, ב- 100 ש"ח, 052-7620840 (1(43-44)

■ **סמסונג** טאצ' כשר כל החברות 190 ש"ח, 050-4110427 (1(41-42)

■ **סוני** אריקסון דור 3.5 עם מצלמה איכותית ונגן שירים ווידיאו, 250 ש"ח, 058-7022701 (1(41-42)

■ **נוקיה** 2680 תומך כשר אורגנ' במצב מצויין, 190 ש"ח, 054-8433130 (1(41-42)

כללי

■ **למכירה,** שטיח שאגי מהמם כחדש, בצבע אפור שחור, גודל 1*2 מ"ר. שָׁעַר חסימה למדרגות של חב' safty. עגלה+סלקל של אינגלזינה safe baby במחיר מציאה. 054-2276640 (43-44)

■ **מציאה,** 10 מטר רצוף דמוי פרקט חדש באריזה, באיכות מעולה, צבע אפור בהיר, גודל 15*60. 054-2276640 (43-44)

■ **למכירה מבחר פיאות** יד שניה, במצב טוב, טרייד אין, מקבלים פיאות למכירה, בב"ב, 050-2030007 (731-5/16)

■ **חלונות,** דלתות, סורגים - בלגי, ויטרינות לסלון יד 2 וחדש, 03-6884123, 050-5274348 (42-45)

■ **תכולה** ענקית, ריהוט, מוצרי חשמל, ביגוד, ספות, כורסאות, שידות וכו'. 050-4770355 (12-48/15)

■ **מהשכרה שנסגר:** *שמלות לנשים וילדות בכל הסגנונות, המידות והצבעים *סטים לאחיות, 40 ש"ח כ"א, 054-5565961 (י-ם) (43-53)

■ **מעקה צבע לבן** עם בטון, גובה 1.10 מ', אורך 2.05 מ', מצב חדיש, מחיר גמיש מאוד, 02-5388930, 054-5565961 (י-ם) (45-52)

■ **פילטר** למיני בר חברת smart במחיר מציאה, 054-8466850 (1(43-44)

■ **אוזניית** בלוטוס apple תומכת שמיעת מוזיקה מהנייד, 120 ש"ח, איכותית במיוחד, 054-2252242 (1(43-44)

■ **אופניים,** 350 ש"ח, מצב מעולה! 03-5709975 (1(43-44)

■ **סט** צלחות, נעמן, לבן, קישוט כחול מסביב, כל הסט, ב- 350 ש"ח, כולל כוסות קפה ולפתניות, 053-3348860 (1(43-44)

■ **מתחנת** בשר שעושה צורות של עוגיות, ב- 250 ש"ח, חדש לחלוטין, לא היה בשימוש, 053-3348860 (1(43-44)

■ **1 קילו** מטבעות ב- 40 ש"ח, 052-7154392 (1(43-44)

■ **כלי** פלסטיק גדול לאיחסון קונדפלקס כחדש, 70 ש"ח, מיוחד, 050-9089110 (1(43-44)

■ **דרדה** האכלת יד לשעבר, 200 ש"ח, 054-8466850 (1(43-44)

■ **מגן** ספר פרחוני לגלקסי פוקט, 10 ש"ח, בב"ב, 054-8466850 (1(43-44)

■ **תוכונים** ופינקים עובדים ב- 35 ש"ח, בב"ב, 054-8466850 (1(43-44)

■ **תוכי** חוזלה במגוון צבעים מרהיב במיוחד, אפשרות לתא הטלה, גם לקוקטיילים ותוכונים בב"ב, 054-8466850 (1(43-44)

■ **קוקטייל** לבן כשלג ועיניים אדומות, האכלת יד, וויספייסים בב"ב, 054-8466850 (1(43-44)

■ **תוכון** חצי אנגלי האכלת יד וכן קוואקר האכלת יד ברמה גבוהה בב"ב, 054-8466850 (1(43-44)

■ **תאי** הטלה לפינקים ולתוכים, חדשים ויד שניה, ב- 25 ש"ח, בב"ב, 054-8466850 (1(43-44)

■ **מצאה!** מצלמת NIKON, 16.1 פיקסל, נפלאה ואיכותית, זום X14, ב- 500 ש"ח, לפרטים: 054-8453370 (1(41-42)

■ **מכשיר** סודה קלאב + בלון גז + בקבוק, 130 ש"ח, טל': 052-2727479 (1(41-42)

■ **חליפה** שחורה, נשים, חדשה, 250 ש"ח, אלגנטית מס' 44, 050-4131055 (1(41-42)

■ **מנוי** בחדר כושר גמפ' ירושלים במחיר מציאה, 180 ש"ח לחודש, 052-7685369 (1(41-42)

■ **מכונת** תפירה חשמלית "זינגר" במזוודה, 250 ש"ח, 050-5949995 מיכאל (1(41-42)

■ **אקדח** בריגן חזק מברזל + כדורים, כחדש! 220 ש"ח, גמיש, בב"ב, פלא': 052-7101450 (1(41-42)

■ **גגון** חדש באריזה מקורית לרכב פרטי, סטיישן, מתאים למזוודות וכדומה, מחיר - 400 ש"ח, ישראל - 052-7952093 (1(41-42)

■ **משחק** "רמבל-פאיי" חדש בקופסא, 80 ש"ח בלבד, 054-8415306 (1(41-42)

■ **טבלאט** 7 אינטש של חברת מאג חדש חדש, 350 ש"ח, כולל אחריות לשנה, נייד: 052-2437292 (1(41-42)

■ **מקרופון** אלחוטי דגם PRO-OUDIO MC-737, ב - 250 ש"ח, נייד: 052-2437292 (1(41-42)

■ **תלת** אופן לפעוט עם אורות ומנגינות, נהפך גם לנדנדה, חדש, 100 ש"ח, 054-8447306 (1(41-42)

■ **בושם** קוקו שאנל - מאדמואז'ל 100 מ"ל, חדש באריזה מקורית, 500 ש"ח, 054-8447306 (1(41-42)

■ **מנעול** תלי מגנום, 16 מ"מ, 30 ש"ח, 052-3463482 (1(41-42)

■ **מכשיר** כושר מקצועי, רב תחומי כחדש, 500 ש"ח, פלא': 052-7159615 (1(43-44)

■ **בירושלים** למכירה או החלפה, כינור חדש במידה חצי, 052-7193195, 400 ש"ח (1(43-44)

■ **סט** ספרי רפואות תימן, חלקים - 180 ש"ח, טל': 050-4147729 - אחרי השעה 15:00 (1(43-44)

■ **ציילנדר** לדלת רב-בריח, 50 ש"ח, 052-3463482 (1(43-44)

■ **אוזניות** "בלוטוס" (מוטורולה) + מטען 50 ש"ח, 052-3463482 (1(43-44)

■ **רדיו** + טייפ + דיסק (AIWA) ב- 200 ש"ח, 052-3463482 (1(43-44)

■ **מנעול** תלי מגנום 16 מ"מ, 30 ש"ח, 052-3463482 (1(43-44)

■ **שמלת** אירועים מהממת, מידה 38, אפשרות לתיקונים במקום, 054-4136618, 300 ש"ח (1(43-44)

■ **רמקול** איכותי, בידורית 3 כניסות 100 וואט, מתאים לאירועים עד 150 איש, קל לנשיאה במצב מעולה, 500 ש"ח, ב"ב, 054-3132330 (1(43-44)

■ **מגפון** נייד איכותי ביותר כולל מיקווקופון עם כבל מוצמד, מחיר יבואן, 340 ש"ח, 054-3132330 (1(43-44)

■ **מצלמת** ריפלקס קנון EOS ב- 450 ש"ח. עדשה 58 ממ 300 ש"ח. פלאש קנון EX 500, ב- 300 ש"ח, ב"ב, 054-3132330 (1(43-44)

■ **מערכת** תופים במצב מצוין כולל כסא ומקלות, ב- 490 ש"ח, 058-3288647 (1(43-44)

■ **בלוטוס** חדש באריזה, מצויין, ב- 80 ש"ח, 052-7620840 (1(43-44)

■ **מגש** לחלות שילוב עץ וכסף, חברת הצורפים, 200 ש"ח, 052-7154392 (1(43-44)

■ **ספר** הזוהר עם תרגום ופירוש הסולם, כ"ג כרכים, 300 ש"ח, 052-4831449 (1(43-44)

■ **מנורה** דקורטיבית כחולה צורת קובייה, חדש באריזה, 100 ש"ח, 052-4813449 (1(43-44)

■ **ספר** בישול חדש, מכיל מתכונים קלים וזמינים, 50 ש"ח, 052-4831449 (1(43-44)

■ **צנצנת** פורצלן מפוארת לאיחסון עוגיות, חדשה באריזה, 140 ש"ח, 052-4831449 (1(43-44)

■ **זיכוי** למכון כושר "סטודיו 360" במקום ב- 450, 390 ש"ח, 052-7640359 (1(43-44)

■ **אופניים** עם קפיץ, מצב כחדש, גודל 19, 300 ש"ח, אלי - 052-4262221 (1(43-44)

■ **מחשב** השקייה לגינה, 4 מוקדים, השקייה תוצרת Itec, ב- 250 ש"ח, 052-2578827 (1(43-44)

■ **שואב** אבק על יבש, תוצרת הובר, 150 ש"ח, 052-2578827 (1(43-44)

■ **קסדה** חדשה לאופנוע צבע לבן, תוצרת חוץ, סגורה כולל משקפי טייסים, 400 ש"ח, 052-2578827 (1(43-44)

■ **מסך** דק, רק 200 ש"ח, 053-3346080 (1(43-44)

■ **מחיר** מציאה - אופניים לילד, 130 ש"ח באזרו המרכז + אופני הרים מידה "26, צבע כחול במצב מצויין, 320 ש"ח, פלפון: 050-9340317 (1(43-44)

■ **כרטיס** ביג טוק כשר אורגנ' מוטען ב- 80 ש"ח, ב- 90 ש"ח בלבד, 054-8482494 (1(43-44)

■ **טלפון** חוגה ישן לאספנים, 80 ש"ח, 052-7154392 (1(43-44)

■ **אופני** הילוכים "26, 320 ש"ח, 054-5385013 ב"ב (1(43-44)

■ **פאקט** של סיגריות, 200 ש"ח, בירושלים, 054-4211462 (1(43-44)

■ **מצלמה** קנון קומפקטית A490, זום אופטי, 390 ש"ח, חדשה, 054-5705546 (1(43-44)

■ **4 תוכי** אהבה יחוקים, 50 ש"ח כל אחד, 052-7651287 (1(43-44)

■ **אופני** הרים 26 אינטש + הילוכים (שימנו) - Evode, ב- 400 ש"ח, 052-3463482 (1(43-44)

■ **מסך** מחשב 21 אינץ' במצב מצוין, 350 ש"ח, לפרטים: 054-8474954 (1(43-44)

■ **מציאה!** לייזר יחוק + 5 צורות פלא': 052-7101450 (1(43-44)

■ **מכנסיים** שחורות אלגנטיות, חדשות באריזה, 10 ש"ח, 050-6849310 (1(43-44)

■ **כובע** סמט, חסידי, חדש באריזה, 130 ש"ח, 050-6849310 (1(43-44)

■ **חולצות** לבנות מכופתרות, חדשות באריזה, 10 ש"ח, 050-6849310 (1(43-44)

■ **לאספנים** בב"ב, חרב מיוחדת, 200 ש"ח, 052-7154392 (1(43-44)

■ **הגה** + דוושות למחשב למשחקים כחדש, רק 99 ש"ח, 058-7022701 (1(43-44)

■ **טלפון** אלחוטי, טוסטר, כיור מדהים, 10 ש"ח, 054-8423405 (1(43-44)

■ **פאה** מדהימה, טל' יפי קמינר - 054-8443699, בשעות 2-4, 500 ש"ח (1(43-44)

■ **פלורוסנט** דקורטיבי, כפול, ארוך - 90 ש"ח, קצר - 50 ש"ח, 052-7154392 (1(43-44)

■ **אוסף** גדול של בולים ומעטפות, 1 ש"ח, 052-7154392 (1(43-44)

■ **3 מטבעות** כסף, זכר למחציית, לפורים, 120 ש"ח, 052-7154392 (1(43-44)

■ **שמלת** לנשים/נערות, 38 אופנתית, ארוכה ומפוארת לאירועים, חדשה, ברוקט, 150 ש"ח, 054-8443223 (1(43-44)

■ **מעיל** קצר Zara נשים/נערות, s/m צבע בז', פוך, מהמם! 120 ש"ח, 054-8443223 (1(43-44)

■ **כחדש**, ספר לתסרוקות של דיוויס, 350 ש"ח, 054-8443223 (1(43-44)

■ **חדש** באריזה! נעלים לנשים שחורות שטוחות, 39 עם אבנים יפות! 054-8443223, 40 ש"ח בלבד! (1(43-44)

■ **חליפה** שחורה, נשים חדשה, 250 ש"ח, אלגנטית מס' 44, 050-4131038 (1(43-44)

■ **2 שלישיות** מנורות ספוטים מתכוננות, 100 ש"ח, גמיש, 050-4141809 (1(43-44)

■ **מכונת** צילום גדולה, דרושה תיקון בשחרור הדף, 500 ש"ח בלבד, 054-8421707 (1(43-44)

■ **מחשב** קטן ASOS כחדש, 250 ש"ח, 054-8467082 (1(43-44)

■ **פילטר** למיני בר חברת smart במחיר מציאה, 054-8466850 (1(41-42)

■ **מטהר** מים, לא כולל ברז, 200 ש"ח, 03-9340177 (1(41-42)

■ **תרגומון** מילון עברי-אנגלי חדש במצב טוב, ב- 50 ש"ח, 050-7780122 (1(41-42)

■ **אקווריום**, 50X30 + דגי זהב, מצב מצויין, 054-8459008/9 (1(41-42)

■ **כלוב** + תוכית + אביזרים, 70 ש', 054-8459008/9 (1(41-42)

■ **תכולת** בית, ספה + תנור בילד אין + כיסא רכב + ארונות + שטיח + מזוודות, בני-ברק, 052-5737813 (1(41-42)

■ **ספרי** רפואות תימן, ג' חלקים, 180 ש"ח, טל': 050-4147729, אחרי השעה 15:00 (1(41-42)

■ **דיסקים** טבע וחיות לצפיה, איכות גבוהה, מה רבו מעשיך ה', 99 ש"ח, 054-4783220 (1(41-42)

■ **אוסף** גדול של בולים ומעטפות, 1 ש"ח, 052-7154392 (1(41-42)

■ **דרדה** האכלת יד לשעבר, 200 ש"ח, 054-8466850 (1(41-42)

■ **מגן** ספר פרחוני לגלקסי פוקט, 10 ש"ח, בב"ב, 054-8466850 (1(41-42)

■ **תוכונים** ופינקים עובדים ב- 35 ש"ח, בב"ב, 054-8466850 (1(41-42)

■ **תוכי** רוזלה במגוון צבעים מרהיב במיוחד אפשרות לתא הטלה גם לקוקטיילים ותוכונים בב"ב, 054-8466850 (1(41-42)

■ **קוקטייל** לבן כשלג ועיניים אדומות האכלת יד וויספייסים בב"ב, 054-8466850 (1(41-42)

■ **תוכון** חצי אנגלי האכלת יד וכן קוואקר האכלת יד ברמה גבוהה בב"ב, 054-8466850 (1(41-42)

■ **תאי** הטלה לפינקים ולתוכים, חדשים ויד שניה, ב- 25 ש"ח, בב"ב, 054-8466850 (1(41-42)

■ **מציאה!** מצלמת NIKON, 16.1 פיקסל, נפלאה ואיכותית, זום X14, ב- 500 ש"ח, לפרטים: 054-8453370 (1(41-42)

■ **מכשיר** סודה קלאב + בלון גז + בקבוק, 130 ש"ח, טל': 052-2727479 (1(41-42)

■ **חליפה** שחורה, נשים, חדשה, 250 ש"ח, אלגנטית מס' 44, 050-4131055 (1(41-42)

■ **מנוי** בחדר כושר גמפ' ירושלים במחיר מציאה, 180 ש"ח לחודש, 052-7685369 (1(41-42)

■ **מכונת** תפירה חשמלית "זינגר" במזוודה, 250 ש"ח, 050-5949995 מיכאל (1(41-42)

■ **אקדח** בריגן חזק מברזל + כדורים, כחדש! 220 ש"ח, גמיש, בב"ב, פלא': 052-7101450 (1(41-42)

■ **גגון** חדש באריזה מקורית לרכב פרטי, סטיישן, מתאים למזוודות וכדומה, מחיר - 400 ש"ח, ישראל - 052-7952093 (1(41-42)

■ **משחק** "רמבל-פאיי" חדש בקופסא, 80 ש"ח בלבד, 054-8415306 (1(41-42)

■ **טבלאט** 7 אינטש של חברת מאג חדש חדש, 350 ש"ח, כולל אחריות לשנה, נייד: 052-2437292 (1(41-42)

■ **מקרופון** אלחוטי דגם PRO-OUDIO MC-737, ב - 250 ש"ח, נייד: 052-2437292 (1(41-42)

■ **תלת** אופן לפעוט עם אורות ומנגינות, נהפך גם לנדנדה, חדש, 100 ש"ח, 054-8447306 (1(41-42)

■ **בושם** קוקו שאנל - מאדמואז'ל 100 מ"ל, חדש באריזה מקורית, 500 ש"ח, 054-8447306 (1(41-42)

■ **מנעול** תלי מגנום, 16 מ"מ, 30 ש"ח, 052-3463482 (1(41-42)

■ **מערכת** סטריאו "LG" הכוללת רדיו + דבל קסט + קומפקדיסק + רמקולים, 500 ש"ח, 052-3463482 (1(41-42)

■ **24 בטריות** למכשיר שמיעה (דעם דורסל 312) 100 ש"ח, 052-3463482 (1(41-42)

■ **עלוני** פרשת שבוע (20 שנה) מבחר גדול, 400 ש"ח, 052-3463482 (1(41-42)

■ **סירה** מתנפחת לים/בריכה לשני ילדים (1.90X1.05) ב- 80 ש"ח, 052-3463482 (1(41-42)

■ **צילינדר** לדלת רב בריח, 50 ש"ח, 052-3463482 (1(41-42)

■ **אוזניות** "בלוטוס" (מוטורולה) + מטען 50 ש"ח, 052-3463482 (1(41-42)

■ **כבל** חשמל מארוך, שמורה, כולל מעביר, 20 מטר בגלגלת, רק 150 ש"ח, 052-2578827 (1(40-41)

■ **זוג** מנורת פלורוסנט חסכונית מיוחדת, רק 150 ש"ח, 052-2578827 (1(40-41)

■ **אופניים** במצב טוב, 200 ש"ח, אלי 052-4262221 (1(40-41)

■ **כ- 100 יח'** פלפונים (לטים) לסוכה 2 ס"מ/1.50 ס"מ, 2.5 ליחידה, אפשרות הובלה, 052-3805386 (1(40-41)

■ **פלורוסנטים,** כפול, מוגן מים לסוכה, 50 ש"ח ליחידה, 052-3805386, 02-6522251 (1(40-41)

לא שיפצנו-רק החלפנו אמבטיה!!!
לפני
אחרי
47 שנות ותק
תיקון, ציפוי והלבשה של אמבטיה חדשה ב-3 שעות
זאב אמבטיות
המלצות רבות באיזורים החרדיים ניתן לראות דוגמאות
מ. ראשי: 09-9584862 סניפים: 02-5333862
03-5445901 04-8361130

■ **שעון** יד אופנתי לאישה DKNY (לא מקורי) חדש באריזה יוקרתית, 150 ש"ח, 077-5161338, 050-4102263 (1(40-41)

■ **שמלת** אירועים מעוצבת לילדה כבת 10, מפוארת ומושקעת מאוד, 250 בלבד, -050 4102263, 077-5161338 (1(40-41)

■ **דיסקים** טבע וחיות לצפיה, איכות גבוהה, "מה רבו מעשיך ה'" 99 ש"ח, 054-4783220 (1(40-41)

■ **בהזדמנות -** מחשב ליבה כפולה במצב מצויין, 350 ש"ח, לפרטים: 054-8453370 (1(40-41)

■ **פילטר** למיני בר חברת smart, 250 ש"ח, במקום 400 ש"ח, בב"ב, 054-8466850 (1(40-41)

■ **דרדה** האכלת יד לשעבר, 200 ש"ח, 054-8466850 (1(40-41)

■ **מגן** ספר פרחוני לגלקסי, פוקט, 10 ש"ח בב"ב, 054-8466850 (1(40-41)

■ **תוכונים** ופינקים עובדים ב- 35 ש"ח, בב"ב, 054-8466850 (1(40-41)

■ **תוכי** רוזלה במגוון צבעים מרהיב במיוחד, אפשרות לתא הטלה גם לקוקטיילים ותוכונים בב"ב, 054-8466850 (1(40-41)

■ **קוקטייל** לבן כשלג ועיניים אדומות, האכלת יד וויספייסים בב"ב, 054-8466850 (1(40-41)

■ **כנר** זכר שורק כתום אורגינל, 150 ש"ח, תוכון חצי אנגלי, האכלת יד, בב"ב, 054-8466850 (1(40-41)

■ **תאי** הטלה לפינקים ולתוכים, חדשים ויד שניה במחיר מציאה, בב"ב, 054-8466850 (1(40-41)

■ **סט** בגדי אחוע ירוק מהמם! 37 - 500 ש"ח/12 - 300 ש"ח, 054-8440266 (1(40-41)

■ **מציאה!** מצלמת NIKON 16.1 פיקסל, נפלאה ואיכותית, זום X14, ב- 500 ש"ח, לפרטים: 054-8453370 (1(40-41)

■ **מכשיר** סודה לקאב + בלון גז + בקבוק, 130 ש"ח, טל': 052-2727477 (1(40-41)

■ **משחזה** חשמלית תוצרת יונדאי באריזה חדשה, כולל כל אביזרים, רק 190 ש"ח, 052-2578827 (1(40-41)

■ **קסדה** לרוכבי אופנוע, סגורה, חדשה באריזה, כולל משקפי טייסים, צבע לבן, יפהפיה, רק 380 ש"ח, 052-2578827 (1(40-41)

■ **תוכי** קוואקר + כלוב גדול, ב- 350 ש"ח, 052-7183947 (1(40-41)

■ **מכונת** גילוח "נורלקו" (3 ראשי סכינים) 60 ש"ח, 052-3463482 (1(40-41)

■ **מנוע** תלי מגנום, 16 מ"מ, 30 ש"ח, 052-3463482 (1(40-41)

■ **מנוע** תלי מגנום 16 מ"מ, 30 ש"ח, 052-3463482 (1(40-41)

■ **אוזניות** "בלוטוס" (מוטורולה) + מטען 50 ש"ח, 052-3463482 (1(40-41)

■ **צילינדר** לדלת רב-בריח, 50 ש"ח, 052-3463482 (1(40-41)

■ **סירה** מתנפחת לים/בריכה לשני ילדים (1.90X1.05) ב- 80 ש"ח, 052-3463482 (1(40-41)

■ **עלוני** פרשת שבוע (20 שנה) מבחר גדול, 400 ש"ח, 052-3463482 (1(40-41)

■ **זוג** מנורת פלורוסנט חסכונית מיוחדת, רק 150 ש"ח, 052-2578827 (1(40-41)

■ **אופניים** במצב טוב, 200 ש"ח, אלי 052-4262221 (1(40-41)

■ **כ- 100 יח'** פלפונים (לטים) לסוכה 2 ס"מ/1.50 ס"מ, 2.5 ליחידה, אפשרות הובלה, 052-3805386 (1(40-41)

■ **פלורוסנטים,** כפול, מוגן מים לסוכה, 50 ש"ח ליחידה, 052-3805386, 02-6522251 (1(40-41)

חולצה עניבה מבצע!
חולצות +עניבה
240 ₪
רבי עקיבא 32 ב"ב
052-7637000

■ מנעול תלי מגנום 16 מ"מ, 30 ש"ח, 052-3463482 (1(40-41)

■ **אוזניות** "בלוטוס" (מוטורולה) + מטען, 50 ש"ח, 052-3463482 (1(40-41)

■ **צילינדר** לדלת רב-בריח, 50 ש"ח, 052-3463482 (1(40-41)

■ **סירה** מתנפחת לים/בריכה לשני ילדים (1.90X1.05) ב- 80 ש"ח, 052-3463482 (1(40-41)

■ **עלוני** פרשת שבוע (20 שנה) מבחר גדול, 400 ש"ח 052-3463482 (1(40-41)

■ **דלת** חמדיה, קומפלט 70/80 דובדבן כחדשה, 499 ש"ח גמיש, 053-318880415 (1(40-41)

■ **מארגז** לקטנוע GNI, ליטר - 42, מצב מצוין, 200 ש"ח, חובה, יש לשלוח קו"ח לפקס: 053-3188804/5 (1(40-41)

■ **מאוורר** תקרה, בצבע לבן, רוח חזקה, 6 כנפיים + נורה, 80 ש"ח, טל': 02-6561606 (1(40-41)

■ **בימבה** בצבע אפור, מעולה, 40 ש"ח, טל': 02-6561606 (1(40-41)

■ **מחשב** ביתי עם תוכנה ללימוד מוזיקה, עכבר + מקלדת, מצוין - 200 ש"ח, טל': 02-6561606 (1(40-41)

■ **פאקט** של סיגריות, 200 ש"ח, בירושלים, 050-4211462 (1(40-41)

■ **מצלמה** קומפקטית קנון, A490, זום אופטי, פלאש מובנה, חדש באריזה, 390 ש"ח, 054-5705546 (1(40-41)

ביקוש עבודה

■ **אדם** מנוסה בטיפול בחולים סיעודיים מעוניין לטפל פרטי או בבית חולים. 03-5791296 050-5489925 (00-03)

■ **מטפלת** חדרית מעוניינת לטפל בקשישה, אפשרי סעודית, אורלי - 03-6197019 (1(43-44)

■ **מעוניינת** להצטרף לנסיעה מז'בוטינסקי ב"ב לקפלן פ"ת, הלוך - 7:30, חזור - 15:15, 03-5785339 (1(43-44)

■ **בעל** רשיון נהיגה, חרוץ, מעוניין להתנדב לכל גוף רלוונטי, 054-4597337 (1(43-44)

■ **חרדי** נשוי, אחראי וצניעי עם רשיון משא 12 טון + מלגזה, מעוניין בעבודה באופן מיידי, עדיפות באזור י-ם, 052-7197544 (1(43-44)

■ **חרדי** עם רכב 4 מקומות, מעוניין לעבוד כנהג בוס וכ"ו ב-ם, 054-8083230 (1(43-44)

■ **בוגר** נתיבות עולם, תואר שני, סיון בניהול בעמותות ובעסקים, במשרה בכירה! 050-4160390 (1(43-44)

■ **התפנה** מזכיר של רב, דובר אנגלית, ניהול תרומות מחו"ל, נהג צמוד, 054-4783220 (1(43-44)

■ **למשרת** מזכירות בירושלים, סיון עשיר, דוברת עברית, אנגלית וספרדית, 054-8410478 (1(43-44)

■ **מנהל** חשבונות + חשבשבת, בעל סיון רב עד למאזן, במשרה מתאימה, טל': 03-6186408 (1(43-44)

■ **אישה** בת 30 מחפשת עבודה משרדית לשעות הבוקר, 054-8474469 (1(41-42)

■ **אברך** רציני מעוניין לנקות חדרי מודרגות באזור ב"ב, 054-8538233 (1(41-42)

■ **חרדי** נשוי, אחראי וצניעי עם רשיון משא 12 טון + מלגזה, מעוניין בעבודה באופן מיידי, עדיפות באזור י"ם: 052-7197544 (1(41-42)

■ **התפנה** מזכיר עמותה, 11 שנות סיון, משכורות, ניהול תקין, תקציבי ממשלה, עזבונות, 054-4783220 (1(41-42)

■ **התפנה** מזכיר של רב, דובר אנגלית, ניהול תרומות מחו"ל, נהג צמוד, 054-4783220 (1(41-42)

■ **מעוניינת** בעבודת מזכירות, בעלת תעודה הנה"ח 2+1 מתקדם, חשבשבת, בני-ברק, 054-8527808 (1(41-42)

■ **למשרה** בכירה!!! בלע סיון בניהול פרויקטים ו"קיבוץ", אקדמאי, מקצועי!!! 050-4160390 (1(41-42)

דרושים/ות

הודעה

לפי חוק הזדמנות שווה בתעסוקה, כל מודעה בעיתון זה שיש בה משרה מוצעת או תוארה להכשרה מקצועית או הודעה בדבר שלוחה-מתיחסת לשני המינים הודעה זו מהווה חלק מלשון כל המודעות הנ"ל המתפרסמות בעיתון זה.

■ **ל"נקי 10"** בב"ב דרוש נהג מגל 24 עם רשיון ג', לפרטים: 053-5251291 (46-46)

■ **לחברה** גדולה, דרוש נהג מנוף, מקצועי ומנוסה לעבודה באלעד, 053-2263502 (743-46)

■ **למזנון** חלבי בב"ב, עובד עם נסיון, למתאימים תנאים טובים, לפרטים: 054-8487773 (43-43)

■ **לארגון** חרדי בירושלים, דרוש מזכיר בין השעות 10:00-14:30, אנגלית חובה, שליטה במחשב חובה, יש לשלוח קו"ח לפקס: 02-6516585 (43-43)

■ **דרוש** עובד מחסן מאזור בית-שמש עם רשיון למשרה מלאה, תנאים טובים למתאים, קו"ח לפקס: 15325904220 (43-46)

■ **למוסך** וולבו בב"ב, דרוש מכונאי ודרוש פקיד, קו"ח לפקס: 03-6760511 (43-43)

■ **למעון** בפרדס כץ (ב"ב) דרושה מטפלת (נשואה) למשרה מלאה - מידי, 052-7101767 אושרית, 054-2303700 (44-44)

■ **למעון בב"ב דרושות: *מטפלת 7:30-16:00 למשרה מלאה *אחראית כיתה למשרה מלאה, 052-7142649** (44-44)

■ **למעון** בק.הרצוג, דרושות מטפלות למשרה מלאה ולמשרות צהרים, 03-6164530 (43-46)

■ **דרושים סופרי סת"ם למשרה מלאה/חצי משרה, מתאים לאברכים, תנאים טובים, 053-6316671** (743-46)

■ **למעון** פרטי בגבעת שמואל דרושות: *סייעת למשרה מלאה/חלקית *מובילת קבוצה, תנאים מעולים! 052-7177524 (44-44)

■ **דרוש** נהג עם רשיון אוטובוס זעיר ציבורי למשרה מלאה באזור ב"ב, 050-4151564 (743-44)

■ **לישיבה** בבני-ברק, דרוש איש אחזקה מקצועי, פרטים בטל': 03-6714801 להתקשר מ- 10:00-14:00 (44-44)

■ **למעון** בבני ברק דרושות: *אחראית כיתה *מטפלת ל- 8 שעות לכיתת תינוקות, תנאים טובים, 054-5558835 (44-44)

■ **מטפלת** לצהרון בגן מ- 13:30-16:30 בתא צפון - גילאי 2, חמישה ימים בשבוע, לפרטים: 03-6359440, 052-4614646 (743-46)

■ **מטפלת** לגן פרטי בתל אביב צפון, משרה מלאה - 5 ימים, שעות 8:00-16:30 כולל ששי עד 12:30, שכר 30 ש"ח לשעה, 03-6359440, 052-4614646 (743-46)

■ **למעון** חרדי במרכז פתח-תקווה, אישה למשרה מלאה בכיתת תינוקיה, 052-7144468 (44-46)

■ **דרושים/ות,** עובדי/ות נקיון לבתי-ספר, תנאים סוציאלים, לחלקית/מלאה, 054-6713128 (46-46)

■ **דרושה** בבני-ברק, עובדת משק בית קבועה מדי יום, תנאים טובים, 050-4188555 (44-44)

■ **לחברה** חינוכית דרוש/ה מזכיר/ה לעבודה מהבית. מ.חלקית! *דרוש/ה מזכיר/ה לניהול משרד בירושלים, 40 ש"ח לשעה! מ.חלקית. קריירה, 072-2222262 (43-43)

■ **לחברת** שליחויות, נהג, רשיון מעל 3 וחצי טון, מגיל 24, ממרכז הארץ, 052-5376015 (743-46)

■ **לחברה** פרטית המובילה בתחומה, דרושים/ות מאתרים/ות טלפונים/ות לעבודה מאתגרת בסביבה צעירה ודינאמית, העבודה בימים א-ה, בין השעות 09:00-17:00, ללא ימי ו', ישנה אפשרות למשרת אם עד 16:00, ידע באינטרנט ותוכנת EXCEL חובה, קו"ח לפקס: 03-6180638, מייל - horvitz54@aeh.co.il בציון משרה 666 (43-46)

■ **למפעל בב"ב,** דרוש עובד חרוץ, 7-8 שעות ביום, 03-5781152 להתקשר בין 9:00-13:00 (42-43)

■ **מנהלת חשבונות** לחברה בגבעת שמואל, לכ- 5 חודשים, החל מנובמבר, לפחות שנתיים נסיון, למשלוח קו"ח: hr@wxg.co.il (42-45)

■ **דרושה תופרת** מנוסה לתיקונים לשמלות כלה בב"ב, שעות עבודה גמישות, 052-8900783 (742-43)

■ **לישיבה בב"ב,** עובד להגשת ארוחות, בשבתות ובמוצ"ש, פקס: 03-5702591 (742-43)

■ **דרושה** תופרת צעירה לסטודיו לעיצוב מטפחות ראש בב"ב, נסיון חובה, 054-5986828 (743-44)

■ **באזור** המרכז דרושים: 1) נהג מעל גיל 21, רשיון ב' 2) עובד לעבודות כלליות בחנות בשר, 050-8293914 משה (743-44)

■ **לחנות אופטיקה בב"ב, דרוש/ה איש/ת מכירות לשעות בוקר ואחה"צ, קו"ח לפקס: 03-6189930, מייל - drushimoptic@gmail.com** (743-46)

■ **ל"דייבי מוד" בבני-ברק, דרושה מוכרת + נסיון למשמרת בוקר/ערב, ימי ו' לסרוגין, 052-4538123** (44-44)

■ **לגן** חילוני במרכז ת"א (חצי שנה-שלוש): *סייעת חחצה וחמה למ.מלאה *סייעת ל- 3 פעמים בשבוע - קבוע: פעמיים 8 שעות, יום ו': 4 שעות, 054-6492872 (43-46)

■ **למעון יום** חרדי בב"ב (פרדס-כץ): *מטפלת לפעוטות, חמה ומסורה - 7:30-4:00 **מטפלת לתינוקיה, חמה ומסורה - 7:30-4:00, נסיון חובה!! 052-7152149 - יעל (44-44)

■ **לאופנת בגדי נשים "אלגנט פריז" בפ"ת, מוכרת מנוסה, 054-4347954** (743-44)

■ **דרוש עובד מחסן וגהצן, רציני ואחראי, מ- 8:00-16:00, 054-5652753** (743-44)

■ **למוקד** טלפוני ברמת גן, דרושים/ות נציגי מכירה, המשרה גם לאימהות, שכר ותנאים מהגבוהים בענף, ניתן להגיע ל- 10,000 ש"ח לחודש. עמ': 050-7938787, שונטל: 050-5518731, מייל: michalp@yaad-ins.com (743-46)

■ **ל"פיצה גולדה",** דרושים עובדי מטבח/דלפק, משרה מלאה, רח' ז'בוטינסקי 178 ב"ב, 050-6887421 (743-46)

■ **דרושים נהגים: 1. אוטובוס 2. אוטובוס ציבורי זעיר מאזור המרכז. נ.צ. הסעים,052-3821702** (43-46)

■ **לתות-קיסט** בגדי ילדים בב"ב דרושות מוכרות לעבודה בשעות הבוקר, 054-7694963 (43-44)

■ **לעמותה -** עבודה מול קרנות לקבלת תקציבים (לבעלי נסיון) קו"ח לפקס: 03-6129944 (43-46)

■ **דרוש** סוכן צעיר, אמין ונמרץ, בעל רכב למשרד תיווך ותיק בב"ב, לפרטים: 053-3172172 (43-43)

■ **ל"פיצה דומינו" בב"ב, דרושים שליחים לאחה"צ/ערב עם נסיון, 054-4596777** (743-44)

■ **למעון** דתי בת"א, דרושה מטפלת למשרה מלאה, תנאים טובים למתאימה, מיידי, תחבורה נוחה מב"ב, 052-8750036 (43-46)

■ **דרושה** מזכירה בשיווק פאות למשרה אחה"צ, מ- 13:00-19:00, קו"ח לפקס: 03-5796802 אן במייל:myilwigs@barak.net.il (43-43)

■ **דרוש מוכר טכנאי לחנות סלולר בב"ב, נסיון - יתרון! 052-7111999** (43-43)

■ **דרושים סוכני שטח פרילנסרים לשיווק קווי סלולר, לא לבחורי ישיבות, 052-7111999** (43-43)

■ **לבית** מאפה בב"ב,דרוש אופה לשעות 5:30-8:30 לפנות בוקר, רצוי נסיון, 050-8227125 (43-44)

■ **לת"ת** ספרדי בב"ב, דרוש עוזר למכינה + אפשרות לצהרון, קו"ח לפקס: 1533-5779518 (43-44)

■ **למעון** ילדים בב"ב דרושה מטפלת לתינוקיה למשרה מלאה/חלקית, 054-8499728 (43-44)

■ **לצרכניה בבת-ים: *קופאית, סדרנית לבוקר *קופאית לאחה"צ להשלמת הכנסה, תנאים טובים! 03-5512122, 052-6732122** (42-45)

■ **דרושות מתנדבות** לאפיית עוגה לביה"ח ת"ה לכב' שבת לארגון אתה עמדי, 055-6610818 (42-43)

■ **דרושים/ות עובדות/ים לנקיון בבתי ספר באזור ב"ב, לשעות אחה"צ עם נסיון, 03-5494080** (742-43)

■ **דרושים למעון** חדתי בב"ב- פרדס כץ: *גננת מוסמכת לגילאי שנתיים 8:00-1:00 *מטפלת למשרה מלאה, 054-8487716 (42-43)

■ **דרוש עובד** לעבודה בב"ב לתיקונים ולהתקנות של דודי שמש ודודי חשמל עם רשיון נהיגה, להתקשר: 050-4175780 באין מענה נחזור לפי המס' שצלצלתם (42-45)

■ **למעון בר"ג**, דרושה מטפלת לתינוקיה למשרה מלאה, תנאים טובים, 050-2799799 (742-45)

■ **בעל רכב** מירושלים,חרוץ, אמין ודיסקרטי, פנוי לעבודה. 054-5383038 (42-43)

■ **למעון** דתי ברמת-אביב, מטפלת לגיל שנה וחצי ומעלה, למשרה חלקית: יום ה', ו' בוקר + צהרונים, שכר הולם, 052-7740445 (43-44)

■ **למעון חב"ד** בתל-אביב, דרושה מטפלת/סייעת מנוסה למשרה חלקית/מלאה, 054-7708715 חגית (42-43)

■ **למזנון חלבי** בב"ב דרושים עובדי דלפק רצינים ומסורים לעבודה במשמרות, כולל מוצא"ש, 052-7135553 (42-43)

■ **לסוכנות ביטוח** באזור, אשת מכירות, ביטוחי משכנתא, שכר גבוה, הסעות מב"ב, קו"ח: 077-3180651 misrota2015@gmail.com (42-43)

■ **למעון פרטי בגבעת שמואל, דרושה מטפלת + נסיון, מיידי, 050-7250631 ניקול** (42-45)

■ **דרושות סייעות/גננות** יצירתיות ובעלות נסיון לגן/מעון פרטי בגבעת שמואל, 25-30 ש"ח לשעה, 052-3651355 (42-43)

שאבן?
תמיד חלמת על עבודה מאתגרת, משכורת גבוהה ואפשרויות קידום? מתאים לשיווק ומכירות? מקומך איתנו! צוות גברים- ב"ב ניסיון במכירות- יתרון
ins.job71@gmail.com
052-769-7421

■ **קידום +** , החברה הגדולה בישראל לבניית אתרים ושיווק ברשת מתרחבת ומחפשת: נציגות שירות ותמיכה אדיבות / גרפיקאיות מוכשרות / נציגי מכירות תותחים (מחלקות נפרדות נשים/גברים)/ מנהלת חשבונות עם נסיון/ רכזת גיוס והדרכה משולב במכירות. שכר גבוה למתאימים *משרה מלאה - יש אפשרות למשרת אם או משמרת ערב. העבודה בבני ברק טל: 074-7174040 פקס: 074-7174070 jobs@kidumplus.co.il (42-45)

■ **נערה/אישה** יר"ש להשגחה על 3 ילדי בי"ס חמודים ליד עיריית ב"ב, בין 13:00-16:00, 050-4160319 (38-43)

■ **למעון חרדי** בפ"ת, דרושה מטפלת לתינוקיה למשרה מלאה/ משלימה, נסיון בלבד, 052-7642542 (42-43)

לסופר חביב בגבעת שמואל
דרושים/ות
קופאים/יות, קצבים/יות, סדרנים/יות, אופים/ות ועובדים/ות כלליים
טל: 054-4887782

■ **לצוות 3 כח אדם, קופאים/יות ומנהלי מחלקה. לפרטים באזור המרכז 052-6580906 ירושלים והסביבה 052-5094687** (42-45)

■ **דרוש/ה סדרן/ית** מסור/ה ואחראי/ת לעבודה ב"ב, שעות עבודה גמישות. 052-3812683 (42-43)

■ **לישיבה** בבני-ברק, דרוש מנקה, 30 ש"ח לשעה, 052-7111158 (40-44)

■ **בחור** רציני לשעות המוקדמות, לחלוקת מיכלי גז בב"ב, הגעה עצמית, 052-2578085 (740-44)

■ **דרוש** נהג לאוטובוס זעיר ציבורי,מאזור המרכז, עדיפות לנסיון, 054-7771118 (40-44)

■ **לגן פרטי בגבעת שמואל, דרושה מטפלת למשרה מלאה, תנאים טובים! 050-3277666** (40-44)

לפרסום בלוח 03-6162228

למתנ"ס גבעת שמואל דרושים/ות:
מטפלים/ות מנוסים/ות לפעוטון
• ניסיון בעבודה עם ילדים בגיל הרך, בעבודה מתוך צוות ותקשורת בינאישית טובה • עבודה במשרה מלאה
טלפון לפרטים: 052-2306711 | פקס מס': 03-7341822

35 ש"ח לשעה + בונוסים
למוקד תפילות מצליח בראשל"צ
דרושים נציגים
בעלי יכולת הסברה וכושר ביטוי לשיחות יוצאות
תנאי שכר הכי טובים שיש.
ידע בסיסי במחשב חובה
שעות בוקר 9:00-14:00
ערב 16:00-21:00
לקביעת ראיון:
052-7164855 עמרם

יש עבודה.
מאגר משרות ענק בכל התחומים ובכל המקצועות
משרות חלקיות ומשרות מלאות לבעלי נסיון ולחסרי נסיון
משרות ערב ומשרות בוקר
הכל מכל כל.
קבלת עדכונים יומיים על משרות חדשות
לצפיה בכל המשרות:
www.glatjobs.co.il
גלאם Jobs
8 שעות ותק
073-70-55-666
לוח הדרושים הדתי-חרדי מס' 1 בישראל

למוצעה מקומית עמנואל דרושים/ות
קב"ס נערים 100% משרה
קב"סית נערות 50% משרה
מדריכת מועדונית חינוך 100% משרה
לחברה הכלכלית פארק תעשיות עמנואל דרושים/ות
מדריכת מרכז נערות 50% משרה
מנהל/ת יח' קידום נוער 100% משרה
רכז/ת מצילה 50% משרה
רכז/ת השכלה 50% משרה
ע"פ הגדרות תפקיד כמופיע בחוזר מנכ"ל משרד החינוך
קו"ח ניתן לשלוח למייל: arikosh22@gmail.com
עד לתאריך 1.11.2015
פרטים בטל': 09-7927104

מחפש עבודה? קו התעסוקה מעמד 079-9344555
שלוחה 2 • המידע חינם

ההרשמה לקורסים במחירי מבצע "חצי מחיר" נמשכת
המלצות בשפע
הפתיחה בקרוב
(שישה מסלולי למידה)
למסלולים: | קורס משולב | קאוצ'ינג | ציורי ילדים וגרפולוגיה | פיתוח כישורי למידה | סייעות החלמה | פיתוח כישורי חיים
הקורסים יתקיימו בערים בני ברק וירושלים
הזדמנות חד פעמית למבצע המיוחד תעודה + ערכת עבודה לכל קורס
1700-550-320 מכללת נווה שרה
מכללה להכשרה מקצועית בפריסה ארצית

למוקד קשרי לקוחות בביה"ח מעיני הישועה
דרושות
אחראית משמרת ערב
• דרישות התפקיד: •ידע באופיס •נסיון ניהולי חובה •בעלת אמינות מקצועיות ויסודיות
• **תנאים טובים למתאימה**
ניתן להעביר קורות חיים לפקס- 072-2765902
או למייל tzevet10@mhmc.co.il

למרכז רפואי מעיני הישועה
דרוש/ה עובד/ת מטבח:
•משרה חלקית/ מלאה
•ניסיון בענף המזון- יתרון
ניתן להעביר קורות חיים לפקס- 072-2765902
או למייל tzevet10@mhmc.co.il

דרושות
נציגות שיווק והתרמה
• ידע וניסיון בגיוס תרומות וקשרי לקוחות - יתרון
• **בונוסים גבוהים למתאימות**
ניתן להעביר קורות חיים לפקס- 072-2765902
או למייל tzevet10@mhmc.co.il

■ **סוכנים** לשיווק קווי סלולאר מכל החברות, 052-7167777 או במייל - e052-7167777@gmail.com (39-43)

■ **ל"פרפרים"** הלבשה אישית בב"ב: מנהלות למשמרות + נסיון במכירות חובה, 30 ש"ח לשעה + בונוסים למתאימות,050-8266772 (37-48)

■ **דרוש** נהג אוטובוס ציבורי זעיר + נהג לאוטובוס, 050-9894422 (738-43)

■ **לקבוצת AMG המובילה בתחום הביטוח, דרושים/ות למוקד החדרי נציגי מכירות, שכר גבוה! 073-2271471** (37-48)

■ **לצוות 3 כח אדם, קופאים/יות ומנהלי מחלקה. לפרטים באזור המרכז: 052-6580906. ירושלים והסביבה: 052-5094687** (35-43)

לארגון ארצי גדול בסניף ירושלים
הממוקם בשכונת גאולה
דרושות טלפניות להתרמות
לעבודה קבועה, בעלות נסיון בלבד
60 ₪ לשעה
לפרטים:
054-9199318
(ניתן להשאיר הודעה)

למוקד טלמרקטינג דרוש/ה **מנהל/ת משמרת מנוסה**
התפקיד כולל:
ניהול מקצועי של הצוות
גיוס, הכשרה וחניכת עובדים
יכולת הדרכה וחניכה
מיומנויות מכירה
052-7165594

■ **למסעדה חלבית** בגאולה, דרוש אחראי משמרת לערב עם נסיון, 02-5375516 (35-43)

■ **עובד/ת למכירות** בחנות, למשמרות בקניון איילון/רכבת ארלוזורוב, 050-6751751, קו"ח לפקס: 077-4520014 (36-44)

■ **חברת "קו עיתונות" מחפשת מקדמי מכירות לשיווק שטחי פרסום בעיתוני הרשת ובאתר הבית. מקום העבודה: בני-ברק וירושלים. קו"ח לפקס: 03-5796645 (לידי רותי) ruthy@kav-itonut.co.il** (40-45)

■ **הכשרה** אוניברסיטאית למקצוע משתלם: רכז/ת כח-אדם. הכנסה גבוהה! 054-4226077 (40-45)

לחברה בפריסה ארצית
דרושים/ות נציג/יות מכירות טלפוניות
ב"ב: 054-2044168 (להתקשר עד 21:00)
באר שבע: 052-7714807
חיפה: 04-8473460
ראש פינה 052-3263205

לסוכנות ביטוח בב"ב דרושים אנשי מכירות (גברים)
נסיון מוכח במכירות טלפוניות - חובה !!!
תשלום שעתי משתלם
עמלות מכירה גבוהות מהמתחרים
052-478-3641

דרושים
קופאים/ות סדרנים/ות
לרשת שיווק מזון חרדית בב"ב
03-7545108

שמחים להודיע:
לרגל הביקוש והדרישה
אנו מרחיבים את מערך ההצטרפויות לרשת המשפחתונים של נווה שרה
הכולל:
טיפול בתלושי משכורת, חופשת לידה, מענק לידה, "מענק עבודה" (מס הכנסה שלילי), אישורים רשמיים לבנקים, רשויות מס, עירייה ועוד..
✦המלצות בשפע✦העסקה המשתלמת לכולם✦מתקבלים משפחתונים קיימים ומשפחתונים בפתיחה✦בכל רחבי הארץ
להרוויח כאן בשבילו להיות בראש שקט כאן שבור
1700-550-320 מכללת נווה שרה
מכללה להכשרה מקצועית בפריסה ארצית

נמשכת ההרשמה למפעילי קורסים עצמאיים, או עצמאיים למחצה דרך החברה
פרטים בהמשך | בתנאים מצויינים!

הצטרפו להצלחה: הזדמנות לרווחים בטוחים וגבוהים לרציניים בלבד
ההצטרפות בהשקעה קטנה, ביחס לפרוייקט ולפוטנציאל.
כדאי ומומלץ להתקשר ע"מ לקבל חומר כתוב ומפורט
מספר המקומות מוגבל
לנרשמים בחודש זה תינתן הנחה משמעותית
1700-550-320 מכללת נווה שרה
מכללה להכשרה מקצועית בפריסה ארצית

■ **לעמותת סיעוד "בבית" סניף בני ברק דרושים/ות מטפלים/ות לעבודה עם קשישים בבתיהם. 03-5783159** (02-27)

■ **"מתן- סיעוד" בני- ברק, הרב כהנמן 111, דרושים מטפלים/ות לקשישים/ות. 03-5782180** (20-46/15)

■ **דרושות נשים למכירת מוצרים מהבית, אחוזים+ משכורות, אפשרות לתקופת נסיון. 052-7661565 052-7654587** (49-49/15)

דרושים ליוסי מראות
●מתאם הרכבות
●שליח
●עובדי ייצור
●מחסנאי
תנאים טובים למתאים
03-5795922

לזק"א ישראל
דרושים/דרושות טלפניות לגיוס תרומות
שכר בסיס גבוה + בונוסים יומיים
✓סביבת עבודה נעימה ומאתגרת.
✓תנאים סוציאלים טובים.
שעות עבודה:
9:00-14:00
17:30-21:30 :או
03-6164444

דרושים/ות
אנשי/ות מכירות טלפונים לעבודה בבני-ברק
30 ₪ לשעה + בונוסים
אפשרות למשרה חלקית
נסיון במכירות/טלמרקטינג חובה
קו"ח לפקס 072-2747188
yair@spotnik.co.il

קו עיתונות
רשת השבועונים המקומית המובילה והגדולה בציבור החרדי
לרגל התרחבות
דרושים
לסניף בני ברק
תותחי מכירות טלפוניות
נסיון במכירות או בטלמרטינג - חובה
אסרטיביות, יוזמה, יכולת מכירה
כושר ביטוי מצוין
עבודה בסביבה נעימה ומתחשבת למגזר הדתי
אפשרות למשרה חלקית
תנאים טובים
המודעה מיועדת לנשים וגברים
קו"ח לפקס:
03-6162229
yair@kav-itonut.co.il

חירום

■ **משטרה 100**
■ **מגן דוד אדום 101**
■ **הצלה 1221**
■ **מכבי אש 102**
■ **המוקד העירוני 106**
■ **חברת חשמל 103**
■ **יד שרה** - שיקום החולה 02-6444444, 03-6817222, 04-8381704
■ **האגודה למלחמה בסרטן-** טלמידע: 1-800-599995 טלתמיכה: 1-800-200444
■ **מוקד חירום** לקבלת פקסים לאוכלוסית החרשים ולקויי שמיעה פקס: 03,5216445, 8530161-04, 1-800-600-100, 1-800-500-101
■ **קו פתוח לקשישים-** מידע וייעוץ לגבי זכויות 02-6521218 ג' 14:00-17:00
■ **עזר מציון-** מוקד רופא חירום שבת בני ברק: 03-5742742 ירושלים: 02-5002111
■ **"ידידי נפש" עזר מציון** - קו ארצי לתמיכה נפשית 1-800-30-30-12
■ **"לב שומע"** - יעוץ חינוכי מקצועי ודיסקרטי ימים א'-ה' 21:00-23:00 03-6145033 1599-50-32-32
■ **מרכז הסיוע לנשים דתיות-** 24 שעות ביממה, סודיות מובטחת 02 -6730002
■ **אנוש** - קו למשפחות נפגעי נפש ימים א',ד' בין השעות 03-5400672 19:00-22:000
■ **מוקד ינ"ר - ייעוץ וישואין ראשוני** המוקד הארצי ההתנדבותי לייעוץ זוגי אישי ומשפחתי א-ה 02-6321600 10:00-18:00
■ **"שמע בני"** המרכז להכוונה וחינוך ימים א' ג' ה' 20:30-22:30 בערב 02-6511613
משגב המרכז להפניות והתאמת מומחים לבריאות הנפש טל: 02-5808008 ביפו: 03-6105404

תחבורה

■ **אוטובוסים -** מודיעין אגד: 03-6948888 מודיעין דן: 03-6394444 קוים: 2060 *
■ **רכבת ישראל -** 03-6117000, 04-8564444, סלולרי 5770 *
■ **זמני נחיתת מטוסים:** ערבית: 03-9723333 אנגלית: 03-9723344

המבצעים בתוקף
מיום ראשון 18.10.15 ה' בחשון
עד יום שישי 23.10.15 י' בחשון

חגיגת מבצעים גם לאחר החגים

חלב בקרטון
1 ליטר
טרה
2 ב- 10

שמיניית מעדן מו
טרה
2 ב- 17.90

מטרנה שלבים
700 גר'
חלבי
שלבים 1,2,3
2 ב- 100

נקניקיות מן הצומח/ שניצל תירס
בהשגחת הבד"ץ
2 ק"ג
טבעול
39.90 ליח'

דג סלומון
ברקוד:6736567
59.90 לק"ג

קמח דגן/ סוכר טחנות ישראליות
בהשגחת הבד"ץ
1 ק"ג
3 ב- 10

פסטה/אטריות/ קוסקוס/מנה חמה (כולל נודלס)
בהשגחת הבד"ץ
אסם
5 ב- 20

שקדי מרק
בהשגחת הבד"ץ
400 גר'
חטיפים מן הטבע
2 ב- 11.90

פרורי לחם "מעולה"
בהשגחת הבד"ץ
רגיל/נוזהב
200 גר'
4 ב- 10

וופל ללא סוכר "מעולה"
בהשגחת הבד"ץ
200 גר'
3 ב- 10

פתי בר אסם
בהשגחת הבד"ץ
שוקו/וניל/
שוקולד מריר/
קרמל
500 גר'
2 ב- 15.90

לחמית/ קרקר זהב ברקוד:74375
בהשגחת הבד"ץ
אסם
150-260 גר'
2 ב- 10

סלט טונה/ ממרח טונה
בהשגחת הבד"ץ
160 גר'
סטארקיסט
3 ב- 15.90

מלפפון 9-7
בהשגחת הבד"ץ
מלח/חומץ
בית השיטה
3 ב- 11.90

פפסי/7 אפ/ מרינדה/ג'אמפ
בהשגחת הבד"ץ
1.5 ליטר
לא כולל
מקס
וג'אמפ מוגז
5 ב- 20

שלישייתאפרופו/חמישיית אפרופו/ מארז פריכונים/רביעיית ביסלי/רביעיית צ'יפסי/חמישיית דובונים/שישיית בייגלה
אסם
2 ב- 17.90

מסטיק מאסט/כיף כף/חטיף פסק זמן/ אגוזי/טעמי/סוכריות נוסטלגיה/ עוגיות חיוכים 150 גר'/פריכיות אנרג'י
עלית
6 ב- 20

בלעדי לחברי מועדון!

אין סוף הטבות ומבצעים לחברי מועדון ולמצטרפים חדשים

קפה ארומה
200 גר'
עלית
בהשגחת הבד"ץ
מחיר מועדון 15.90

שוקוזיס
1 ק"ג
עלית
בהשגחת הבד"ץ
מחיר מועדון 11.90

קורנפלקס
500 גר'
תלמה
ברקוד:3805518
בהשגחת הבד"ץ
מחיר מועדון 10

נתיב החסד כלים
מועדון ההנחות והמבצעים של נתיב החסד
20 ש"ח דמי מנוי שנתי מוגבל ל-2 מימושים

רוטב צ'ילי חריף
700 מ"ל
אלסקה
מחיר מועדון 5

קונפיטורה
תות שדה/משמשים
דובדבן/שזיפים
360 גר'
אלסקה
מחיר מועדון 9.90 ליח'

שלישיית תירס
3 יח' X
160 גר'
אלסקה
מחיר מועדון 7.90

חמישיית טישיו/ שישיית נייר חתוך "מעולה"
בהשגחת הבד"ץ
מחיר מועדון 8.90

כמה קרוב, ככה זול
נתיב החסד

נתיב החסד סניפים בני ברק: רח' קוטלר 18. 03-5791433 | רח' ר' עקיבא 34 פינת ירמיהו. 03-5789482 | רח' כהנמן 151. 03-5448588 | רח' גניחובסקי 23 קרית הרצוג. 03-5796771 | רח' נויפלד 15. 03-5704963. | רח' יגאל אלון 12 קרית הרצוג. 03-6099821 | רח' רשב"ם 15 -03 6566551 | רח' הרב קוק 11 03-6324538 | רח' הרב מלצר 24 03-5226858 | רח' פרדו 2. 03-5703078 | רח' חבקוק 25 בני ברק 03-9479944 | רח' תורת חיים 1. 03-5179802 | רח' קלישר 17 03-5755232 | **אלעד:** רח' שמעיה 19" מרכז יוסף" 03-7364441 | רח' הריף 1. 03-909366/7
אשדוד: הורקנוס 8 08-6430453 | הורקנוס 22 08-6430456 | הלל 8 08-6103663 | רח' רשבי 15 08-8523639. **חיפה:** מיכאל 9 04-6899718
רכסים: א.ת כפר חסידים 04-9040905 **רחובות:** פרץ 8 08-6491854 **ברכפלד:** רח' רשב"י 35 (הכניסה מהחניה). 08-6493969 |

עלה. * התמונות להמחשה בלבד * עד גמר המלאי * מוגבל ל-3 יחידות * אין אפשרות סיטואית * עד גמר המלאי * רשת נתיב החסד רשאית לרכוש את הנכסים כל עת.