זמני כניסת ויציאת השבת
פרשת פנחס

י-ם	19:11	20:26
ב"ב	19:28	20:29
פ"ת	19:08	20:29

בית המדרש 'חזון יוסף'
להחזקת תורה
073-275-7000 הקישו לשלוחה #4621#

השבוע
בחולון בת-ים וראשל"צ
מבית 'קו עיתונות'-רשת השבועונים המקומית המובילה והגדולה בציבור החרדי

בני ברק
ירושלים
פתח תקוה
אלעד
בית שמש
חולון - בת ים
רחובות
חדרה - נתניה
צפון
דרום
שרון

בס"ד ● העיתון המרכזי לציבור החרדי בחולון, בת-ים וראשל"צ ● יום חמישי י"ט בתמוז תשע"ז 13/7/17 ● גיליון מס' 364 קו עיתונות

המגבלה שהוסרה

אבי בלום

החגיגות נמשכות, ההצהרות לא מרוסנות. הקמפיין הבא של יאיר לפיד, ואולי גם של אבי גבאי - יושק מחדרי הסיעות החרדיות. את מגבלות הכוח ששכחנו, עדיף שנקדים להבין בעצמנו, לפני שאחרים יסבירו זאת לנו.

בי"ס לפוליטיקה / עמ' 12-13

חשש בציבור החרדי

אבי גבאי יוביל מאבקי דת ומדינה

לתפקיד יו"ר 'העבודה' החדש נבחר אבי גבאי - מועמד מרענן שהביס את המנגנון המפלגתי רב הכוח, אך גורם לחשש במגזר החרדי בעקבות דעותיו בסוגיות כמו מתווה הכותל, תחבורה ציבורית בשבת, חוק הגיוס, נישואין אזרחיים וגיור ממלכתי / עמ' 10

ח"כ יעקב אשר ל'קו עיתונות'

"בשבועות הקרובים נראה ירידה של לפיד בסקרים"

/ עמ' 10

סערת צניעות: פשקווילים, איומים ומעקבים

הרוחות בקהילה התורנית של בת ים סוערות, על רקע מאבק צניעות שמובילים מספר הורים: "לא ייתכן שמגיעות אמהות עם ג'יפים ובגדים צמודים" ● מנגד, וותיקי העיר רואים זאת בעין רעה: "הדרך בה מנסים להלך אימים על אנשים ונשים - לא מתקבלת על הדעת" / עמ' 4

השר אורי אריאל "חרש" את בת ים

במהלך ביקורו בעיר, סייר השר בישיבות ובמוסדות החינוך, ועקב אחרי פרויקטים של הגרעין לקידום המסורת והערכים ● לכבוד האורח, התייצבה כל שדרת הנהגת העיר / עמ' 4

תתחדשו: חניון ברחוב אורט ישראל

צעד קטן אך חשוב בדרך להקל על מצוקת החנייה: חניון חדש ובו 19 מקומות חניה לכלי רכב ו-7 מקומות מוסדרים הוכשר ברחוב אורט ישראל ● בשנים האחרונות הוקם חניון ייעודי למשאיות ולרכב כבד ברחוב יצחק נפחא / עמ' 6

1,800 איש בחתונת בתו של ברנז

בהפקה ענקית ומושקעת במיוחד, נחוגה שמחת נישואי שרה רחל ברנז ויונתן אילז בשעה טובה ● בעקבות האירוע: האולם הבת ימי שהוכשר במיוחד, הודיע על מעבר לכשרות מהדרין באופן קבוע / עמ' 6

פלוגתא

האם לקצר את החופש הגדול?

/ עמ' 8

מהרו לחווית טיפוס בלתי נשכחת!

מנהל ישיבה? מארגן קיצמפ?
מנהלת סמינר? מרכזת קייטנות

קו מחשבה

קירות טיפוס
למתחילים ומתקדמים

מדריכים וציוד אבטחה במקום

- מתאים מגיל 5 ומעלה
- אין צורך בידע מוקדם

אפשרות לטיפוס לילה
בתאום מראש

לקבוצות תינתן הנחה מיוחדת!

מהרו להרשם - מספר המקומות מוגבל!!

קיר iclimb ירושלים | אצטדיון טדי - 02-6482264
להזמנות: אבישי - 050-6322047

ניתן להצטרף בכל סניפי הרשת

telecom Golan
מספיק להיות פראייר

שלם וקח עוד היום אצלך בבית

מחסני חשמל

גם הרשת הזולה והמשתלמת בישראל

וגם הרשת המובילה במכירת מזגנים בישראל

מכירה מיוחדת

ספינר איכותי על כל קניה מעל 50₪ במתנה! אחד לקוח

JETPOINT אלקטרה
מכונת כביסה
799₪

Whirlpool
מכונת כביסה פתח עליון ווירלפול
1,590₪
קבל גם 500₪ תווי מתנה

SAMSUNG
מכונת כביסה סמסונג 6 ק"ג
דירוג אנרגטי A
1,590₪
קבל גם 500₪ תווי מתנה

ELECTRA
מכונת כביסה אלקטרה 8 ק"ג
דירוג אנרגטי A
1,790₪
קבל גם 700₪ תווי מתנה

BOSCH
מכונת כביסה בוש
1,790₪
קבל גם 1,000₪ תווי מתנה

ELECTRA
מכונת כביסה אלקטרה
נפח 10 ק"ג
1,990₪

ELECTRA
מדיח כלים רחב אלקטרה
1,190₪

BOSCH
מדיח כלים בוש גימור נירוסטה
2,490₪
קבל גם 1,000₪ תווי מתנה

ELECTRA
מקפיאים 7-6-3 מגירות אלקטרה
No-Frost
חסכוני
3 מגירות 999₪
6 מגירות 1,490₪
NO-FROST 7 מגירות 2,190₪

מזגנים ומקררים עד 40% הנחה

HITACHI
מקררי היטאצי
לדוגמא:
2,990₪
במקום 3,490₪
קבל גם 500₪ תווי מתנה

Sauter
מקררי סאוטר
לדוגמא:
1,990₪
במקום 2,990₪
קבל גם 500₪ תווי מתנה

מזגנים עיליים
לדוגמא:
1,190₪
במקום 1,390₪
קבל גם 500₪ תווי מתנה

מזגנים ניידים
לדוגמא:
1,990₪
במקום 2,190₪
קבל גם 700₪ תווי מתנה

מקררי מקפיא עליון
לדוגמא:
799₪
מקום 1,199₪
300₪ תווי מתנה

מקררי 4 דלתות
לדוגמא:
3,990₪
במקום 4,990₪
1,000₪ תווי מתנה

מהמותגים: אלקטרה המזגן של ישראל | SAMSUNG | Family | טורנדו מזגן איכותי לחיים | ELECTRA COOL+
SHARP | Sauter | HITACHI | LG | SAMSUNG | BOSCH | Haier

ELECTRA
כיריים אלקטרה
אינדוקציה
449₪

Sauter
כיריים גז סאוטר 4 מבערים
799₪
קבל גם 200₪ תווי מתנה

תנור משולב כיריים
999₪

Sauter
תנור משולב סאוטר
1,850₪
קבל גם 500₪ תווי מתנה

ELECTRA
תנור בנוי אלקטרה מפואר
1,190₪
קבל גם 500₪ תווי מתנה

Panasonic
מכונת תספורת פנסוניק
149₪

PHILIPS
מכונת גילוח פיליפס
199₪

מיקרוגל 20 ליטר
169₪

KENWOOD
מיקסר kmix
1,290₪

AEG
תנור בנוי AEG
תוצרת גרמניה
1,990₪

PHILIPS מבית אלקטרה
שייקר בלנדר פיליפס
179₪
קבל גם 100₪ תווי מתנה

TEFAL
מגהץ קיטור טפאל
599₪
קבל גם 200₪ תווי מתנה

dyson
שואב אבק אלחוטי דייסון
1,190₪

iRobot Roomba
שואב אבק רובוטי
1,590₪

NESPRESSO
מכונת נספרסו אקספרט
1,190₪
קבל גם 700₪ תווי מתנה

מאוורר עמוד 16"
59₪

מאוורר תעשייתי תלת שימושי
99₪

מאוורר תקרה 42"
129₪

מאוורר מגדל STRIKE AIR
199₪

אלקטרה
מצנן אוויר ביתי החזק ביותר בישראל
599₪
קבל גם 100₪ תווי מתנה

שעות פתיחה: בימים א'-ה': 09:30-22:00 שישי וערב חג: 09:00-15:00 מוצאי שבת וחג: חצי שעה מצאת השבת עד 23:00

תוקף המבצע עד 15.7.17 או/ו עד גמר המלאי המוקדם מבינהם. המחיר הקודם והמחיר לאחר הנחה של מגוון המוצרים המשתתפים במבצע מוצג בנקודות המכירה עצמה. סכום הקופון הניתן במתנה משתנה ממוצר למוצר ומצויין על גבי כל מוצר שמשתתף במבצע. תוקף מימוש הקופונים הינו עד 3 חודשים בכפוף לתנאים המצויינים בקופון. אין כפל מבצעים, מלאי מינימלי למבצע 500 יחידות, מינימום 10 פריטים בהנחה מקסימלית של 40% הנחה. בכפוף לתקנון המבצע המופיע בחנויות.

*5018 | בקרו אותנו | לקוח יקר, הינך זכאי לפינוי מוצר ישן מהבית ללא עלות בעת רכישת מוצר חדש במחסני חשמל. יש לתאם פינוי מראש. | מאי מיחזור אלקטרוניקה לישראל | קונים חדש ממחזרים ישן

סערת צניעות: פשקווילים, איומים ומעקבים

הרוחות בקהילה התורנית של בת ים סוערות, על רקע מאבק צניעות שמובילים מספר הורים: "לא ייתכן שמגיעות אמהות עם ג'יפים ובגדים צמודים" ● מנגד, וותיקי העיר רואים זאת בעין רעה: "הדרך בה מנסים להלך אימים על אנשים ונשים - לא מתקבלת על הדעת"

מאת: ישראל פריי

מערכה חדשה בה פצחו קבוצת הורים לתלמידים במוסדות 'בית יעקב' בבת ים, הופכת למאבק מכוער שסוחף אחריו את הקהילה התורנית בעיר. בדרך למטרה – הקפדה אדוקה יותר על צניעות – נדמה כי כל הדרכים כשרות, כולל איומים, פשקווילים, מעקבים ופעולות בילוש.

מוסדות בית יעקב שמרביתם ממוקמים ברחוב ליבורנו בשכונת רמת הנשיא, כוללים מוסדות חינוך לכל הגילאים, ומשמשים כמוסדות מרכזיים עבור כלל הציבור התורני בעיר. על פי הערכה, במוסדות לומדים כ-007,1 תלמידים ותלמידות, כן ירבו.

מטבע הדברים, על תלמידי המוסדות נמנים ילדים מסוגי בתים שונים ומרמות רוחניות לא זהות. בשבועות האחרונים, גוברים ועולים קולות המבקשים להחמיר את תקנון הצניעות ולערוך "סלקציה" לאמהות שאינן מתלבשות בצניעות המשביעה את רצון כולם.

"לא ייתכן שמגיעות אמהות על ג'יפים לקחת את ילדיהן, עם בגדים צמודים ומשקפי שמש, ונעבור על כך בשתיקה. חייבים לעשות פה סדר, זה מוסדות חרדיים, חייב להיות פה סטנדרט גבוה", כך המוחים. אלא שמקדשי המלחמה, לא מסתפקים בדרכי נועם, ופועלים להשליט את שיטתם בכל האמצעים העומדים לרשותם. לפני מספר שבועות קיימו פגישה עם המנהלת, בה איימו כי אם לא יהיה שינוי, יעבירו את ילדיהם למוסדות אחרים. וזו רק ההתחלה.

ימים לאחר מכן, הוצפו הרחובות בפשקווילים המשתלחים בנשים הללו, בצירוף איומים כי יעמידו צוות צילום שיעקוב אחריהן ויפיץ את קלונן ברבים. על פי השמועות המתרוצצות בעיר, הוקם צוות בנות שעוקב ברשתות החברתיות אחר אמהות, במטרה "לאתר" נקודות תורפה.

במקביל, זימנה הנהלת המוסדות את הורי הילדים לפגישות פרטניות, בהן הם נדרשים להקפיד ביתר שאת על הכללים. לטענת חלק מהגורמים מדובר במהלך שמוביל המוסד בלי קשר לסערה הנוכחית, אך לטענת אחרים, מדובר בתוצאה מהלחץ המופעל.

תושבי בת ים וותיקים, יראים ושלמים משכבר הימים, הביעו בפני 'השבוע בבת ים' תרעומת על ניסיונות ההקצנה, ואף ממקדים טענות על זהות המובילים. "כולנו רוצים שילדינו יהיו בסביבה קדושה ויתחנכו כראוי, אך יחד עם זאת, הדרך הברברית בה מנסים להלך אימים על אנשים ונשים היא לא מתקבלת על הדעת", אומר אחד מהם.

ואילו הורה אחר מכוון ישירות: "אני מציע לאותם מובילי מחאות, להישיר קודם כל מבט פנימה אל עצמם, לראות כמה זמן הם פוקדים את היכל התורה, כמה תורה ויראה ספגו, לעומת המשפחות הוותיקות שמגדלים דורות של תלמידי חכמים ויראים, בלי להזדקק למלחמות חרמה. תחשבו על זה טוב".

השר אורי אריאל "חרש" את בת ים

במהלך ביקורו בעיר, סייר השר בישיבות ובמוסדות החינוך, ועקב אחרי פרויקטים של הגרעין לקידום המסורת והערכים ● לכבוד האורח, התייצבה כל שדרת הנהגת העיר

מאת: ישראל פריי

בסוף השבוע שעבר, אירחה העיר בת ים את יו"ר 'האיחוד הלאומי', שר החקלאות אורי אריאל שאחראי אף על מנהלת השירות הלאומי ומנהלת הגרעינים המשימתיים.

הבוקר נפתח בקבלת פנים חמה שנערכה לו בלשכת ראש העיר, מר יוסי בכר ועם מ"מ ראש העיר רפאל ברנז. במהלך הפגישה סוכם על הרחבת שיתוף הפעולה ושהעיר בתים תכנס לתוכנית פיילוט ניסיונית ופרויקטים חדשים יעשו במשותף ויזכו למימון המשרד.

בהמשך היום הגיע האורח לביקור בישיבה הגבוהה 'אורות התורה' בראשות הרה"ג דוד חי הכהן, שם נשא השר דברים קצרים על המאבק על דמותה של ישראל כמדינה יהודית ועל מתווה הכותל, שהשר הוא הראשון שיזם את התהליך שהביא למניעת יישומו - ובס"ד העניין צלח.

רכז הגרעין, בן מלכה, הציג מגוון פרויקטים חשובים ומדהימים שנעשים ע"י חברי הגרעין לקידום המסורת והערכים בעיר בתים.

במהלך האירוח בבית חינוך ציפורי נפגש השר עם תלמידים בוגרי המקום ואף נטע עץ בחצר בית הספר.

צילום: תומר שמש

בסוף היום התכנסה הפמליה במועצה הדתית, באירוחו של היו"ר בנימין אלחרר, שציין את שיתופי הפעולה שנעשים בעיר וביקש הגדלת התקציב לפעילות המבורכת של הגרעין. כבדו בנוכחותם: מחזיקת תיק החינוך וסגנית ראש העיר הגב' פירון, מנכ"ל העירייה החדש מר אפרים מזרחי, אח"מים ורבנים נוספים. בסיכום היום, ראש העיר תיאם עם השר לרכז עוד שיתופי פעולה למען העיר.

על המקום

החדשות המקומיות של חולון ובת ים

מתחזקים לזכות הרב רבי

קהילת 'עטרת חכמים' בחולון והציבור התורני כולו, עוקבים בדאגה אחר מצבו הבריאותי של הגאון רבי חיים רבי, שבאחרונה אינו חש בטוב. לקראת השבת האחרונה, הופצה בקהילה ההודעה הבאה: "בני קהילת הרב חיים רבי היקרים שלום, נקבל על עצמנו לקבל את השבת הקרובה מוקדם מהרגיל לרפואתו השלימה של מורנו הרב חיים רבי בן שרה שליט"א. תושבי תל גיבורים והסביבה נגיע היום לשיעורו של מורנו שמתחיל בשעה 18:00 (שיעור משניות) ואלו שלא מהאזור נקבל יחד את השבת מוקדם מהרגיל מתוך לימוד תורה. ונזכה שמורנו ינהיג אותנו בבריאות ובנחת עד ביאת גואל צדק ועד בכלל אמן ואמן".

צילום: ויקטור מאזוז

נהג המונית התחזה לקצין

תושב ראשון לציון (56) נעצר בחשד שהתחזה לקצין משטרה, נמלט מבדיקת שוטרים, נהג בזמן פסילה, הסיע נוסעים במונית ללא רישיון נהיגה תואם ואף נהג בזמן פסילה ביודעין.

במוצ"ש, זיהה סיור שגרתי בחולון רכב אזרחי אשר נוסע עם אורות כחולים מהבהבים, כאשר התבקש הרכב לעצור, ענה הנהג כי הוא קצין משטרה במרחב איילון, לאחר שהתבקש להציג את מסמכיו בפני השוטר, נמלט הנהג מהמקום.

עם הגעת פרטי הרכב למשרד התנועה, החלו חוקרי התנועה בבדיקה מאומצת אשר כללה איסוף נתונים והצלבות שונות. לבסוף אותר הנהג וכשזומן לתחנה הגיע אתמול בבוקר הנהג עם ...מונית.

מבדיקת פרטי הנהג עלה כי לנהג קיימת פסילה מלנהוג בכל רכב כבר 6 שנים מאחר ונתפס מסיע נוסעים במונית ללא רישיון נהיגה תואם. לנהג נערך שימוע בו במקום ומאחר וזוהי הפעם השנייה בה נתפס בגין אותה עבירה.

רכב המילוט לא הועיל לגנבים

צילום: דוברות המשטרה

בצהרי יום שני, התקבל דיווח מחברת איתוראן על רכב מסוג טויוטה קורולה, שנגנב מחולון אשר נסע על כביש 431 לכיוון מזרח. שוטרי מג"ב שהיו בפעילות שגרתית באזור, ביצעו חסימה בכביש 431 בסמוך למחלף רמלה ועצרו את התנועה על מנת לבדוק את הרכבים בציר.

שוטרי מג"ב זיהו את הרכב שעונה לתיאור עומד מונע בין הרכבים אשר עצרו בחסימה ובתוכו לא נראו חשודים. בתשאול של האזרחים במקום, התברר לשוטרים כי משזיהו השניים שנסעו ברכב הגנוב את החסימה של השוטרים נמלטו מהרכב הגנוב, ועברו לרכב מסוג מאזדה 3 שעמד מספר רכבים מלפניהם.

השוטרים איתרו את הרכב החשוד ובתוכו היו 4 חשודים אותם עצרו במקום. החשודים, אחד בן 19 ושלושה נוספים בשנות ה-20 לחייהם, תושבי מזרח ירושלים ושני הרכבים הועברו לחקירה.

קו עיתונות

רשת השבועונים המקומית המובילה והגדולה בציבור החרדי

בעיות הפצה?

טל': 03-5796643, פקס': 03-5796645

לפרסום בלוח מזל וברכה

03-6162228

לפניות למערכת: avig@kav-itonut.co.il

המערכת אינה אחראית על תוכן המודעות

פניות לוועדה הרוחנית יש לשלוח לת.ד. 2106

מו"ל ויו"ר דירקטוריון: אריאל קוניק

סמנכ"ל: יעקב פרידמן

עורך ראשי: אבי גרינצייג

מנהל לוח מזל וברכה: יאיר קורנפלד

כתבים ומשתתפים:
אבי בלום, עוזי ברק, אלי כהן, יעקב אמסלם, שמעון ליברטי, אבי רבינא, ישראל פריי, ארי קלמן, חיים בנשק, שרה פכטר

צרכנות ומשפחה: הילה פלאח

מחלקת מכירות:
חזקי פרקש, אסתי ליזרוביץ, מירי שבתאי

מכירות לוח: שרית אסרף, מלי סויסה

גרפיקה:
יעל בראון, מיכל יפרח, ללי שרלין, בת שבע אילוז, שיראל שוקרון

צלמי מערכת:
עוזי ברק, יוסי שחר, פוטו ציון, בועז בן ארי

מו"ל: קו עיתונות דתית בע"מ

הדפסה: גרפופרינט בע"מ

משרדים ראשיים:
דרך בן גוריון 19 ב"ב
ת.ד. 2106
טל: 03-5796643,
פקס: 03-5796645
Office@kav-itonut.co.il

משרדים בירושלים:
בית עופר, עם ועולמו 6 ירושלים
טל: 02-5385353,
פקס: 02-5385352
jerusalem@kav-itonut.co.il

קול העיר בני ברק | השבוע בירושלים | השבוע באלעד | השבוע בפתח תקוה | השבוע בחולון בת ים | השבוע ברחובות | השבוע בבית שמש | ביזנס ארצי | מזל וברכה הלוח הארצי | כל ישראל | כל הזמן

מתחתנים?
יש לנו מתנה בשבילכם!

רוכשים חבילת חתנים בטרקלין חשמל כהלכה
ומקבלים תווים מקבוצת גולף במתנה!

TRILOGY

חבילת חתנים

מקרר לזוגות צעירים
דגם: FJ-DF285W1
• נפח כללי 226 ליטר (ברוטו) • נפח תא המזון 186 ליטר
• נפח תא הקפאה 40 ליטר • דירוג אנרגטי C

מ.כביסה 5 ק"ג בקו
דגם: WMB 50621
• 1000 סל"ד • דירוג אנרגטי A

תנור משולב לנקו
דגם: LSF-5050WS
• נפח תא אפייה 45 ליטר
• דירוג אנרגטי B

GOLF GROUP – 500 ₪ בתווים

2,990 ₪ ~~3,445 ₪~~

חבילת אב

מקרר מקפיא עליון
דגם: LRE 345-WGBD
• נפח כללי: 347 ליטר • נפח תא קירור 257 ליטר
• נפח תא הקפאה 68 ליטר • דירוג אנרגטי C

מ.כביסה 5 ק"ג בקו
דגם: WMB 50621
• 1000 סל"ד • דירוג אנרגטי A

תנור אפייה משולב טורבו
דגם: LFS- 6045 W
• מכסה עליון זכוכית • דירוג אנרגטי: A

GOLF GROUP – 500 ₪ בתווים

3,990 ₪ ~~4,500 ₪~~

חבילת כסף

מקרר מקפיא עליון בקו
דגם: RDNE 455KO1PT
• נפח כללי: 409 ליטר • נפח אחסון תא מזון: 314 ליטר
• נפח אחסון תא הקפאה: 94 ליטר • דירוג אנרגיה: B

מ.כביסה 7 ק"ג בקו
דגם: EV-7100 Y
• דירוג אנרגטי A

תנור משולב בקו
• נפח תא אפייה: 65 ליטר • דירוג אנרגטי A

GOLF GROUP – 750 ₪ בתווים

5,990 ₪ ~~6,905 ₪~~

חבילת זוג

מקרר פרימיום שארפ
דגם: SL- 2249/55
• נפח כללי 473 ליטר • נפח תא הקפאה 118 נטו
• נפח תא קירור 388 ליטר נטו • דירוג אנרגטי B

מ.כביסה 5.5 ק"ג בוש
דגם: WAB 16060 IL
• 800 סל"ד • דירוג אנרגטי A

תנור משולב הלכתי סאוטר
דגם: SAF-865 B
• נפח תאפייה 65.5 ליטר • דירוג אנרגטי A

GOLF GROUP – 750 ₪ בתווים

6,990 ₪ ~~8,320 ₪~~

חבילת פלטינה

מקרר מקפיא עליון בקו בהכשר הבד"ץ
דגם: DN156821
קיבולת כללית: 519 ליטר נטו • תא קירור: 394 ליטר נפח אחסון • תא הקפאה: 125 ליטר נפח אחסון • דירוג אנרגטי B

מ.כביסה 8 ק"ג בקו
דגם: WCC-8604
• דירוג אנרגטי A

תנור דו תאי בהכשר הבד"ץ
נפח תא אפייה עליון 35 ליטר • נפח תא אפייה תחתון 65 ליטר • דירוג אנרגטי: A • בהכשר הבד"צ

GOLF GROUP – 1,000 ₪ בתווים

7,890 ₪ ~~9,230 ₪~~

חבילת עסק

מקרר מקפיא עליון אל ג'י (LG Life's Good)
דגם: GR-M6780S
• נפח כללי: 515 ליטר • נפח תא קירור: 381 ליטר • נפח תא הקפאה: 130 • דירוג אנרגטי A • שבת מהדרין

מכונת כביסה 7 ק"ג אל ג'י (LG Life's Good)
דגם: F8061QDP
• 1000 סל"ד • דירוג אנרגטי A

תנור משולב דו תאי קינג
דגם: K18-X
• 4 להבות • נפח תא אפייה עליון 23 ליטר
• נפח תא אפייה תחתון 44 ליטר • דירוג אנרגטי A

GOLF GROUP – 1,500 ₪ בתווים

8,890 ₪ ~~10,435 ₪~~

ניתן לרכוש שוברי מתנה

יבואנים רשמיים בלבד

36 תשלומים באשראי. אפשרות לתשלום בצ'קים*

קונים מזגן אלקטרה המזגן של ישראל | TADIRAN | Family | טורנדו | TCL במחיר מטורף
ומקבלים משקפי שמש במתנה!*

מקולקציית 2017 ברשת אופטיקה הלפרין ממגוון מותגי הבית * ניתן להמרה למסגרת ראיה

המותגים המשתתפים במבצע: Intrata EYEWEAR | Xerra EYEWEAR | JACOBS EYEWEAR | X2 | Micaella | GOSSIP EYEWEAR

טרקלין חשמל כהלכה
משלמים פחות

שימו לב למיקומים החדשים

ירושלים – כנפי נשרים 68 – 02-5871-168 – חדש!

בני ברק – רבי עקיבא 55 – 0737-217-217

אלעד – שמעון בן שטח 8, מרכז רימון – 0737-218-218

אשדוד – הפלמ"ח 40, כיכר אלתא בין רובע ג'-ז' – 073-7219-219

תוקף המבצע עד 21.7.17 או/ן עד גמר המלאי המוקדם מבינהם. המחיר הקודם והמחיר לאחר הנחה של מגוון המוצרים המשתתפים במבצע מוצג בנק' המכירה עצמה. סכום התו הניתן במתנה משתנה ממוצר למוצר ומצויין על גבי כל מוצר שמשתתף במבצע. תוקף מימוש התו עד 31.3.2022, בכפוף לתנאים המצויינים בתו. אין כפל מבצעים מלאי מינימלי למבצע 50 יח' לסניף. בכפוף לתקנון המבצע המופיע בחנויות. מגוון המוצרים והמחירים מוצגים בנקודת המכירה עצמה. *תוקף המבצע 9.8.17, כל משקפי השמש ומסגרות הראיה של המותגים המשתתפים במבצע שמחירם לצרכן במועד המימוש אינו עולה על 550 ש"ח (מחיר מחירון תקף ללא הנחות מבצעים) ניתן להשתמש בקופון אחד בלבד למשקף, תוקף המימוש עד 30.9.17, ניתן לממש בכל סניפי אופטיקה הלפרין. מינימום פריטים במלאי 50 יח' לסניף. אין כפל מבצעים או הנחות. כמות מינימלית למבצע 10 יח' לסניף | המחיר הקודם והמחיר לאחר הנחה של מגוון המוצרים מוצגים בנק' המכירה | בכפוף לאישור חברת ERN.

הרב שמאי שזירי בוועידת המודיע:

"מהפכת השירות בתחום מימוש הזכויות הרפואיות מוכיחה את עצמה כיעילה גם לאזרחים וגם למלחמה בבירוקרטיה במוסדות הביטוח והממשל"

המושב הרביעי בוועידה של 'המודיע' שהתקיימה השבוע, היה אחד המושבים הפופולאריים והסוערים בוועידה, שאיגדה אליה אלפי אנשים מפורצי הדרך הגדולים בישראל.

הרב שמאי שזירי, יו"ר החברה המרכזית למימוש זכויות שימש כיושב ראש המושב, שעסק במהפכת השירות העולמית, והתמקד במהפכת השירות שהניעה החברה המרכזית למימוש זכויות בראשותו, בענף מימוש הזכויות בישראל.

כשמדברים על מהפכת השירות בענף מימוש הזכויות בישראל, ובפרט במגזר החרדי, החברה המרכזית למימוש זכויות והרב שמאי שזירי העומד בראשותה, בהחלט שעונים לתואר הזה.

מהפכת השירות בענף מימוש הזכויות החלה לפני למעלה מעשר שנים, כשהרב שמאי שזירי שניהל את בתי החולים לניאדו וביקור חולים והכיר את מערכת הבריאות החולה, החליט להבריא את תחום מימוש הזכויות הרפואיות , והקים את החברה המרכזית למימוש זכויות, שזוקפת לזכותה, הסדרת קצבאות והטבות לאלפי בתי אב בישראל.

הרב שזירי שדבריו פתחו את המושב, חשף בפני אלפי משתפי הוועידה, את סיפורו האישי הנוגע בעולם הרפואה, מרכיבי המהפכה שהניע, ביחד עם החברה שהקים ותוצאותיה, לצד ארגז כלים שהעניק למשתתפי הועידה, בהיותם שגרירים להעביר את בשורת המהפכה לקהילות ולבתים בישראל, שמתמודדים עם בעיה רפואית במשפחה. דבריו של הרב שזירי בוועידה עוררו עניין רב והוסיפו נופך לתכני הועידה החשובים שעלו על סדר היום.

במהלך המושב, נידונה התנהגות האזרחים בבחירת נותן השירות בתחום, ועלתה העובדה לפיה, רבים בוחרים לממש את זכאותם באופן עצמאי, ללא כל גורם מסייע. לפי נתוני סקר שביצעה החברה המרכזית למימוש זכויות, כשבעים אחוזים מכלל הלקוחות שפנו אליה, היו כאלה שניסו לממש את זכאותם לבד, באופן חד פעמי או במשך כמה שנים רצופות, ללא תוצאה. אלה הפסידו קצבאות במשך כמה שנים, חרף העובדה שניסו להתנהל עצמאית במימוש זכאותם.

הרב שזירי הציג בפני משתתפי הוועידה, את ארבעת המרכיבים המהותיים שאותם מהפכת השירות של החברה המרכזית למימוש זכויות בראשותו הובילה: הגברת המודעות לזכויות המגיעות, הנגשה ארצית של הסיוע וההכוונה הנדרשים לאזרחים ברמת עיר וישוב, ליווי רפואי שמהווה תנאי להצלחה – החברה הקימה מערך רפואי רב תחומי, הכולל צוות רפואי בכיר, ששימש בעבר מהצד השני של המתרס צוות רפואי מיישם תביעות בחברות הביטוח, ביחד עם הצוות הרפואי החברה הובילה ללמעלה משמונים אחוזי הצלחה בהשמת זכאות לאזרחים, קשר אישי וישיר עם המגזר החרדי, קהילות ובתי גדולי ישראל וקוד אתי ודיסקרטיות העונה לחוק זכויות החולה – החברה בנתה בזכות ולא בכדי את אמון הציבור החרדי, בשמירה על המידע הרפואי של לקוחותיה, בהגנות הכי טובות שיכולות להיות בתחום החיסיון הרפואי. החברה שברה מוסכמות בכל הנוגע להימנעות של המגזר החרדי מהפניה למימוש הזכאות, בהטמעת מערך הסברה לנושא, בשיתוף נבחרי ונציגי ציבור מכל הקהילות בארץ.

דיון סוער התנהל במושב הרביעי סביב המרכזים למימוש זכויות שהקימו לאחרונה, הגופים האמונים על תשלום לאזרחים שמתמודדים עם בעיה רפואית. נראה שאותם מרכזים, שאינם מחליפים את המרכזים החיצוניים למימוש זכויות, מהווים ניגוד אינטרסים בולט, בהיותם מייצגים גם את האזרח החולה שמבקש לממש את זכאותו, וגם את הגוף ממנו הוא מבקש לממש את זכאותו. אותם המרכזים שהוקמו על ידי גופים ממשלתיים, אינם שקופים דיים לאזרח הפשוט, שאינו מבין את משמעות הפניה וקבלת הסיוע מהם, ונראה שלא בכדי, יש מי שמבקש ומשקיע כספים בפרסום המרכזים, שפנייה אליהם במקום שתהווה דלת כניסה של האזרח לאותו גוף שאמור לשלם לו, דוחקת את רגליו החוצה.

דבריו של הרב שזירי זכו להדים רבים ולמשוב ממשתתפי הוועידה, שביקשו את מעורבותה של החברה בראשותו במקרים רפואיים מורכבים שנדרשים לכך.

משתתפים: הרב שמאי שזירי יו"ר החברה המרכזית למימוש זכויות, מר יניב שירזי מנכ"ל שטראוס מים, מר עופר נמרודי מנכ"ל הכשרת הישוב, מר גונן אוסישקין סמנכ"ל תעופה לקשרים תעופתיים ושיווק

תתחדשו: חניון ברחוב אורט ישראל

צעד קטן אך חשוב בדרך להקל על מצוקת החנייה: חניון חדש ובו 19 מקומות חניה לכלי רכב ו-7 מקומות מוסדרים הוכשר ברחוב אורט ישראל ● בשנים האחרונות הוקם חניון ייעודי למשאיות ולרכב כבד ברחוב יצחק נפחא

מאת: ישראל פריי

חניון חדש ובו 19 מקומות חניה לכלי רכב ו-7 מקומות מוסדרים לאופנועים, הוכשר לאחרונה ברחוב אורט ישראל 5 באזור העסקים המחודש, לשימוש דייריי רחוב ותושבים המגיעים למרכזים המסחריים הסמוכים.

זהו המגרש השני שהוקם ברחוב אורט ישראל. לאחרונה הוכשר בו מגרש נוסף המיועד ל- 21 מקומות חניה. הכשרת המגרשים היא צורך חיוני וחשוב נוכח פתיחת עשרות עסקים חדשים באזור העסקים המתחדש, וגידול גובר במספר הצרכנים והקונים המגיעים למקום מבת ים ומחוצה לה.

המגרש הוקם במסגרת הוצאת צווי חניה עירוניים, לשימוש ארעי במגרשים שונים ברחבי העיר, שמיועדים במקור לשמש כשטחים ציבוריים פתוחים, לצרכי גינון וחניה.

מדובר בהליך דומה, שבו פעלה העירייה לפני כעשר שנים, להוצאת צווי גינון במגרשים נטושים. במגרשים שבחלקם היו שייכים לגורמים פרטיים ניטעו חורשות זמניות המשמשות כריאות ירוקות ומייפות את פני העיר

בשנים האחרונות מקדמת העירייה יצירת מקומות חניה חדשים במסגרת זו הוקם חניון ייעודי למשאיות ולרכב כבד ברחוב יצחק נפחא. כן בוצעו סימוני כחול לבן בצירים המרכזיים ברחבי העיר אשר מעניקים עדיפות בחניה לתושבי העיר.

צילום: דוברות העירייה

1,800 איש בחתונת בתו של ברנז

בהפקה ענקית ומושקעת במיוחד, נחוגה שמחת נישואי שרה רחל ברנז ויונתן אילז בשעה טובה ● בעקבות האירוע: האולם הבת ימי שהוכשר במיוחד, הודיע על מעבר לכשרות מהדרין באופן קבוע

מאת: ישראל פריי

חתונה כזאת, נדמה שבת ים לא ראתה מעודה: 1,800 מוזמנים השתתפו בחתונת בתו של מ"מ ראש עיריית בת ים הרב רפאל ברנז, שנערכה ביום ראשון האחרון. במשתתפים: רבני העיר, צמרת העירייה ותושבים רבים. סידר קידושין: הראשל"צ ורבה של ירושלים הגרש"מ עמאר.

אולמי 'בלאג'יו' בבת ים נכנסו למבצע לוגיסטי מורכב שארך ימים ארוכים, במסגרתו הוכשר האולם על ידי צוות של 8 משגיחים, ונרכשו כלים חדשים בסכומים של עשרות אלפי שקלים. על החלק הקולינארי הופקד צוות שפים פרטיים, ועל הפרקים המוזיקליים בחתונה ניצחה תזמורתו של עמי מיימון לצד שורת זמרים נבחרים.

לעיני מאות אורחים נרגשים, נכנסה הכלה שרה רחל תחת חופה בשעה טובה, יחד עם בחיר ליבה יונתן אילוז. משפחת אילוז הירושלמית נחשבת לאחת ממשפחות האצולה הספרדיות בשכונת הר נוף, וברשותה עסקים מסועפים בארץ ובחו"ל.

בליל חמישי, צפוי להיערך שבת ברכות מרכזי בירושלים, בו צפויים להשתתף הראשל"צ הגר"י יוסף, יו"ר ש"ס אריה דרעי (שנעדר מהחתונה בשל האבל על פטירת אמו), ובכירי הסיעה הארצית.

לחיאני, אלי ישי ואב הכלה

אירוע החתונה אמנם חלף, אך עבור תושבי בת ים שומרי הכשרות, הוא הותיר חותם לימים רבים, וכך היה מעשה: אולם האירועים המפואר בו נערכה החתונה, לא החזיק עד כה בתעודת כשרות מהדרין, והמשפחות שנאלצו לשכור אותו בגלל עומס המשתתפים, הכשירו אותו כדת וכדין. לאחר החתונה ובעקבותיה, הודיע בעל האולם כי הוא מתכוון לעמיד אותו תחת כשרות מהדרין באופן קבוע. כה לחי.

פסגה ראשונה בין טראמפ לפוטין

נשיא ארצות הברית ונשיא רוסיה נפגשו לראשונה בשולי ועידת ה G-20 ● טראמפ: "הייתה שיחה טובה" ● שר החוץ: "הנשיא טראמפ אמר שהוא שמע את גרסתו של הנשיא פוטין, זה הכול"

ברוך ברגמן

בהמבורג שבגרמניה נפגשו לראשונה נשיא ארצות הברית דונלד טראמפ ומקבילו נשיא רוסיה ולדימיר פוטין בשולי ועידת ה G-20. הנשיא טראמפ אמר לאחר הפגישה "הייתה לנו שיחה טובה. אנחנו מצפים לדברים חיובים עבור ארצות הברית ורוסיה. זה כבוד עבורי להיות פה עם פוטין". כמה שעות לפני פגישתם לחצו השנים ידיים לראשונה. נשיא רוסיה ולדימיר פוטין אמר בתום הפגישה "אני שמח לפגוש אותך אישית ומקווה שהפגישה תביא לתוצאות, שיחות טלפון אף פעם לא מספיקות".

פוטין התייחס במהלך הועידה לפגישה עם טראמפ ואמר כי הוא יצר יחסי עבודה עם נשיא ארצות הברית במהלך פגישתם הראשונה וכי הוא סבור שניתן יהיה להגיע לכל הפחות לשיתוף פעולה חלקי עם וושינגטון. במהלך מסיבת עיתונאים שכינס בסיום פסגת ה-G20 בהמבורג, גרמניה, אמר פוטין כי הוא חש שטראמפ קיבל את טענותיו שלפיהן מוסקבה לא התערבה בבחירות לנשיאות – אבל הוסיף כי עדיף לשאול את טראמפ על כך.

"הוא אדם שונה מזה המוצג", סיפר נשיא רוסיה על התרשמותו מנשיא ארצות הברית. "הוא היה מדויק, ענה בדיוק כפי שהיית מצפה מאדם במעמדו, הבין במהירות והשיב על השאלות שהונחו לפניו", שיבח אותו.

שר החוץ האמריקני רקס טילרסון הכחיש כי נשיא ארצות הברית דונלד טראמפ קיבל את דבריו של נשיא רוסיה ולדימיר פוטין, לפיהם רוסיה לא התערבה בבחירות לנשיאות. "הנשיא טראמפ אמר שהוא שמע את גרסתו של הנשיא פוטין, זה הכול", אמר טילרסון בריאיון לרשת CNN.

טילרסון צוטט מוקדם יותר, כשאמר שהנשיא טראמפ קיבל את גרסתו של פוטין בנוגע למעורבות רוסיה במערכת הבחירות בארצות הברית. במהלך פגישתם של שני המנהיגים בפסגת G20 בגרמניה, שאל טראמפ את פוטין האם רוסיה התערבה בבחירות. לדברי טילרסון, פוטין השיב בשלילה על השאלה. במהלך מסיבת עיתונאים משותפת לשניים, שאל אחד העיתונאים את טראמפ על ההתערבות בבחירות, אך האחרון התעלם משאלתו.

אונסק"ו: מערת המכפלה – אתר מורשת פלסטיני

החלטה אנטישמית: ארגון החינוך של האו"ם קבע: חברון ומערת המכפלה הם אתרי מורשת פלסטינים ● התגובה הישראלית: קיצוץ של עוד מיליון דולר מהכספים המועברים לאו"ם לטובת מוזיאון בעיר חברון

ארי קלמן

אונסק"ו (ארגון החינוך המדע והתרבות של האו"ם) הכריז בשבוע שעבר על העיר העתיקה וחברון כ"אתרי מורשת עולמיים הנמצאים בסכנה" בעלי חשיבות בינלאומית מיוחדת. הפלסטינים הגישו את ההצעה בהליך מזורז, משום שהם רוצים לקבל הכרה מאונסק"ו בחברון העתיקה ובמערת המכפלה כאתרי מורשת פלסטיניים, ולזכות בהכרה כי שני אתרים אלו נמצאים ב'סכנה ממשית וקיומית', מפני שהם נמצאים "תחת כיבוש ציוני".

בניגוד לסיכום עם יו"ר אונסק"ו (הפולני), שהבטיח לדאוג שההצבעה החשאית תערך מאחורי פרגוד זאת בכדי לאפשר למדינות התומכות בישראל בחשאי להתנגד להצבעה, נערכה ההצבעה ה'חשאית' לעיני כל באמצע האולם כשסביב כל מצביע עשרות עיניים ומעליו עשרות מצלמות.

בסופו של דבר ההצבעה הייתה נגד ישראל, ונקבע כי חברון ומערכת המכפלה הם אתרי מורשת עולמיים פלסטיניים. 12 מדינות תמכו בהצעה, 3 התנגדו ו-6 נמנעו.

התגובה הישראלית לא איחרה מלבוא: ראש הממשלה בנימין נתניהו החליט לקצץ מיליון דולר נוספים מכספי החברות שישראל מעבירה לאו"ם, ולהעבירם להקמת "מוזיאון למורשת העם היהודי בקריית ארבע ובחברון", ולפרויקטים נוספים בתחום המורשת הקשורים בחברון. מהלך זה בא לאחר שיחה עם שר המורשת זאב אלקין, שמשרדו מקדם בחברון מספר פרויקטים.

לדברי נתניהו "בתגובה להחלטת אונסק"ו החלטתי לקצץ עוד מיליון דולר מכספי החברות שישראל מעבירה לאו"ם – ולהעביר אותם להקמת מוזיאון למורשת העם היהודי בחברון". עוד הוסיף נתניהו "התשובה לשקרים של אונסק"ו היא האמת – והאמת ההיסטורית היא הקשר העמוק שלנו לחברון, מאז ולתמיד!"

נשיא המדינה ראובן ריבלין תקף את ההחלטה ואמר כי "ההחלטה של אונסק"ו מוכיחה שוב כי מדובר בגוף הנחוש להמשיך ולהפיץ שקרים אנטי-יהודיים בעודו דבק בשתיקתו בשעה שהמורשת האזורית נמחקת על ידי קיצוניים ברוטאליים". שגריר ישראל באו"ם דני דנון גינה את ההחלטה ואמר "ההחלטה המבישה הזו מחסלת כל שמץ של אמינות שנותרה לאונסק"ו. הניסיון החמור הזה לנתק את הקשר בין ישראל לחברון ולקברי האבות והאימהות של עמנו הוא צעד מכוער ופוגעני נגד העם היהודי".

יצוין כי אונסק"ו הצליח בשנים האחרונות לקבל כמה החלטות שהפכו אותו לגוף לא רלוונטי מצד ישראל. בשנה שעברה קבע הארגון כי ליהודים אין כל קשר לירושלים ולהר הבית. בהחלטה לא הוזכרו ירושלים והר הבית בשמם, ונעשה שימוש דווקא בשמות הערביים של אותם מקומות, אל קודס ואל-חארם א-שריף. החלטה נוספת שהתקבלה הייתה כי ישראל היא כוח כובש בירושלים.

קו עיתונות
רשת השבועונים המקומית המובילה והגדולה בציבור החרדי
דרוש
מנהל מכירות
לסניפנו בחולון-בת ים
נסיון במכירות - חובה
אסרטיביות, יוזמה, יכולת מכירה
כושר ביטוי מצוין
עבודה בסביבה נעימה ומתחשבת
משרה מלאה
תנאים מעולים
המודעה מיועדת לנשים וגברים כאחד
קו"ח למייל:
Yakov@kav-itonut.co.il
או לפקס: 03-5796645

השרות חינם
קבלו עדכוני חדשות לנייד
סמסו עכשיו את המילה
חדשות
למספר
072-3999-900
כל הזמן
חדשות הציבור החרדי מסביב לשעון

פלוגתא

האם לקצר את החופש הגדול?

בעד: תנו גבול לחופש

הרב בן ציון נורדמן

בכל שנה זה תוקף אותך מחדש: מה עושים עם הילדים בימי החופש? "הבטלה", אמרו חז"ל, "מביאה לידי שעמום והשעמום מביא לידי חטא", ומה יעשה הבן ולא יחטא.

אם כהורים התחושה היא שזה יותר מדי, על אחת כמה וכמה כמחנכים אנו מרגישים שהחופשה בישראל רב נזקיה על תועלותיה. הילדים שבים לאחר החופשה הארוכה מנותקים וחסרי משמעת כשהגורם המרכזי הוא חוסר המסגרת לתקופה כה ארוכה, ועלינו המחנכים לעמול עד להשבת הסדר על כנו ולהחזרת הילדים למסגרת ואז... שוב מפציע החופש והכול חוזר חלילה.

הנביא אומר "וקווי ה' יחליפו כוח יעלו אבר כנשרים". כל אדם המתייגע זקוק להחלפת כוח. הדימוי לנשרים מאלף: בחז"ל מצאנו כי הנשר נושא את גוזליו מעליו כי הוא אומר "מוטב ייכנס החץ בי ולא בבניי". כשאנו יוצאים להחלפת כוח יש לזכור כי בחוץ ישנם חיצים ובליסטראות וכאותו נשר הסופג את חיציו יש לנו כהורים את החובה לגונן על ילדינו.

על הכתוב "ושיננתם לבניך" דרשו חז"ל "אלו התלמידים". חז"ל לא כתבו מליצות לשון. זו החובה של כל מחנך ומורה מישראל, להרגיש כאילו הוא מחנך ומלמד עכשיו את בנו היחיד. "בניך אלו התלמידים". תתייחס לתלמיד כאל בן. ובוודאי שאין מקרא יוצא מדי פשוטו ועל ההורים מוטלת החובה והזכות לחנך את ילדיהם בדרך התורה המצווה והמסורה לנו מדור דור.

הגמרא קוראת על מלמדי התינוקות "מצדיקי הרבים ככוכבים", ומבאר המהר"ל כי הכוכבים אלו התינוקות המקבלים תורתם מהמחנכים כמו אותו כוכב שמקבל אורו מהירח ואין לו כלום מעצמו. תינוקות של בית רבן הם כפופים ומצוותים לרבותיהם בכל ימות השנה. עד שמגיע בין הזמנים..

ייאמר ברורות, ילדים זקוקים לחופש, בדיוק כשם שההורים זקוקים לו וכמו שהמורים והמחנכים צריכים אותו. חופש הוא אוויר לנשימה, פסק זמן ממרוץ החיים והפסקה משטף העול הרובץ על כתפינו כהורים וכמחנכים. אבל יותר מכך, זקוקים הילדים למסגרת. ילד ללא מסגרת מרגיש מנותק, משתעמם ועלול להידרדר. כל אחד בטבעו רוצה להיות מחובר ומשויך.

לכן אין מנוס אלא לבקש שוב ושוב ממערכת החינוך בישראל את מה ששר החינוך נפתלי בנט כבר הבין מזמן ואף פועל להסדרה: אנא, לתועלת הילדים, קצרו את החופש והאריכו את המסגרת. ילדינו יהיו אסירי תודה לכם.

נגד: זמן איכות

יצחק לוי, יועץ רגשי

הרגשתם את השינוי באוויר? כן, זה לא רק החום. זה הימים של תחילת החופש הגדול - הוא הגיע, ובגדול! אני חושב שזהו זמן מעולה והוא זמן חובה! התרגלנו שאת עבודתנו עם הילדים עושים המורים בבית הספר אבל לא, זה התפקיד שלנו כהורים ולכן זה זמן מעולה לבדוק את היותנו הורים ומחנכים את ילדינו לפי האמת שלנו.

מעבר לכך, גם המורים וצוות בית הספר שכל השנה עושים עבודת קודש צריכים התחדשות וזמן להתכונן לשנת הלימודים הבאה. נכון שזה שובר לנו את השגרה, אבל זה מה שהופך את האתגר להרבה יותר מתוק וכשנצליח נרגיש הורים טובים יותר.

אנחנו כבר נמצאים בתחילת החופש הגדול, אמנם כרגע ישנם קייטנות רבות ואנחנו מרגישים אותו פחות אבל בואו ננסה לנשום שניה ולהירגע מהפאניקה...

החופש הוא זמן איכות, זמן למחשבה, זמן לחישוב מסלול מחדש כי ממש מעבר לפינה כבר מחכה לנו שנת לימודים חדשה, בה כל ילד מגיע מלא תקווה ורצון להוכיח. זה זמן של התחלה, התחדשות ודף חדש.

התפקיד שלנו בתור הורים ואחראים על עתיד ילדינו לתת להם את האפשרות להגשים את עצמם ולהגיע לשאיפותיהם.

כמה טיפים חשובים: גם בחופש חשוב לשמור על סדר יום קבוע. תזכרו, ילד אוהב גבולות, ולכן כדאי להכין טבלה מה עושים בכל יום. זה לא חייב להיות אטרקציות יקרות אבל זה יכלול גם ניקיון וסידור הבית, והכי טוב לשתף את הילדים בהכנת הטבלה ושיבוצה.

להורים המשקיענים שבינינו, זה הזמן לדבר עם הילדים על נקודות שבמשך השנה יש פחות זמן עבורן. הזמן האיכותי הזה ייתן להורה ולילד הרגשת ביטחון וקירבה.

והכי חשוב, הילדים מחכים לחופש הזה, בואו וניתן להם הרגשה טובה, ניתן להם תחושת חופש אמיתית, נרגיש את החוויה שלהם, ניזכר כשאנחנו היינו ילדים איך הייתה התחושה ומה היינו מצפים מההורים שלנו - וניתן בדיוק את ההרגשה הזו לילדים. בברכת חופשה מועילה ומהנה.

בס"ד

משהו גדול קורא!

יותר עמודים! יותר כותבים! יותר תוכן! יותר מאמרים!
יותר כתבות! יותר סיפורים! יותר מדורים! יותר מעניין!

עיתון ששווה יותר!

קו מחשבה

רק- 5.00 ₪

בחצרות הקודש | פרסום | ביקורת מסעדות | מדור למשפחה
החרדית | מדור ילדים | מוסיקה וספרות | בריאות | גרפולוגיה |
סאטירה | חידות ותשבצים ועוד

המהדורה החדשה של "כל ישראל"
עיתון סוף השבוע של הציבור החרדי

בכל יום שישי ניתן להשיג
את עיתון "כל ישראל" בדוכני העיתונים
ובחנויות הנבחרות בכל רחבי הארץ
במחיר סמלי של 5₪

כל ישראל עיתון לכל הדעות!

העתיד כבר כאן: חברה ישראלית מקדמת את רפואת צמחי המרפא

אנשי עסקים מובילים מאמינים שרפואת העתיד מבוססת על חומרים טבעיים. יצאנו להכיר את רפואת הצמחים מקרוב

מאת: הילה פאלח

יש לכם בעיה רפואית. מה תעשו? תלכו לרופא, תחכו בתור, תפגשו שם את השכן שישאל (בעדינות) מה יש לכם, תסבירו משהו ואז תעמדו בתור בבית המרקחת ובהמשך תגלו שלתרופה שקניתם, יש כמה תופעות לוואי מטרידות. ביזבזתם חצי יום, בשכונה כבר כולם שואלים אם אתם בסדר וצריך עכשיו גם כדור שני, שייקל על תופעות הלוואי שגרם הכדור הראשון.

חברה ישראלית בשם **TTM** שהוקמה על ידי אנשי עסקים מהתחום הפרא-רפואי, זיהתה את הבעייתיות שבמצב הקיים והשקיעה בפיתוח מענה יעיל וטבעי מתחום רפואת הצמחים הקלינית. אחרי מחקר ממושך בחרו ההרבליסטים של החברה, צמחי מרפא בעלי יעילות מוכחת מחקרית, הממוקדים בפתרון בעיות בריאות שכיחות ורקחו מהם פורמולות שמרכיבות טיפול מערכתי, מקיף וטבעי.

צמחי המרפא עליהם מבוססים המוצרים, מגיעים מבתי גידול מובחרים מרחבי העולם והמוצרים מיוצרים בגליל בכשרות מהודרת, במפעל המפוקח על ידי משרד הבריאות.

לטיפול על בסיס צמחי מרפא יש כמובן היסטוריה ארוכה ומבוססת. צמחים עזרו להקלה על מיחושים גופניים, עוד מראשית האנושות. כיום מדענים בכל העולם חוקרים את הצמחים ששמם עבר מדור לדור ומאששים את הסגולות המיוחסות להם. צמח המרווה למשל, מסומן על ידי חוקרים באוניברסיטת בן גוריון, כצמח שיעיל לשימור המערכת המחזקת והתומכת בזיכרון ועשוי לקדם משמעותית את המחקר על פתרון לאלצהיימר. הקינמון הוכח כיעיל להורדת רמות הסוכר בדם ועוד.

טיפול יעיל באמת

אלינה זקס M.Sc, הרבליסטית קלינית ונטורופתית, מרצה בכירה ומטפלת בעלת ניסיון טיפולי של כ-15 שנה, שהרכיבה את הפורמולות של מוצרי החברה, מספרת: "אנחנו משלבים מספר צמחי מרפא שעובדים טוב ביחד כדי לחזק כמה מערכות בגוף. לפעמים אנחנו גם מטפלים בצמחי מרפא, במקביל לנטילת תרופות מרשם. הדבר לא סותר".

לאילו מחלות אתם יכולים לעזור?

"אנחנו מטפלים בשבע בעיות בריאות בשלב זה: רמות שומנים גבוהות בדם, פסוריאזיס, בעיות חניכיים, דלקות וכאבי מפרקים, טחורים, עצירות ופטרת הציפורניים. בהמשך נתפתח לכיוונים נוספים".

איך מגיעים אליכם?

"אנחנו עובדים בשיטה החדישה ביותר ולא מטריחים אף אחד שסובל מבעיה רפואית, לצאת מהבית ולהגיע אלינו. היועצים שלנו מבקשים בשיחת טלפון דיסקרטית תיאור של המצב ושל הרקע הרפואי ומחליטים על הטיפול. אנחנו לא מעוניינים לגרום למי שסובל ממחלה, לבזבז זמן וכסף על הגעה אלינו. אנחנו שולחים את המוצרים עד הבית תוך יומיים לכל היותר והמשלוח חינם. היועצים שלנו מלווים בשיחות טלפון את התקדמות הטיפול, מתאימים מינון, קשובים להתפתחויות ומייעצים, עד שהבעיה נפתרת".

נא פרטי על העלות של הטיפול.

"המחיר תלוי במוצר שמתאים לבעיה. מחירה של ערכה הכוללת שלושה מוצרים הוא כמה מאות שקלים. צריך לזכור שאם לא מטפלים בבעיה רפואית, המצב יכול להידרדר במהירות ולגרור הוצאות גדולות יותר. קחו למשל מישהו שמתעלם מדימום שיש לו מהחניכיים ומדחיק את הבעיה שיש לו לנגוס במאכלים קשים. מישהו כזה יכול להגיע למצב שבו עליו לעשות השתלות שיניים מאד יקרות. יש רופאים שיגידו שאין מה לעשות עם נסיגת חניכיים, אבל אנחנו יודעים שאפשר לחזק את רקמת החניכיים בעזרת תמציות מרוכזות של צמחי מרפא הממוקדים בבעיה.

"יש גם טיפולים לפטרת ציפורניים בעזרת טיפות או משחות, שהם חיצוניים בלבד ולכן לא יעילים לטווח הארוך. עדיף להשקיע בטיפול מערכתי וטבעי נגד פטרת, שמחזק מספר מערכות בגוף, במקום לטפל עם תרופות מרשם שיחלישו את הכבד. זה יכול לחסוך הרבה כסף".

לאנשים קל לסמוך על הפתרון הזה?

"כשאנחנו מציגים בפניהם מטופלים שפתרו את הבעיה שלהם בעזרת צמחי מרפא, זה משכנע. אחוזי ההצלחה שלנו גבוהים. 100% הצלחה בטיפול בטחורים 96% הצלחה בטיפול במחלות נוספות ועוד".

לסיכום, אין סיבה לסבול מכאבים, ירידה בביטחון העצמי ואי-נוחות, כשיש אפשרות לקבל עד הבית טיפול טבעי, מעמיק, אישי ויעיל, שעובד על הקלה בטווח המיידי ומניעה לטווח הארוך.

לפרטים נוספים היכנסו לאתר החברה: ttmisrael.com
או התקשרו לשיחת ייעוץ חינם: 1-700-556-700

"בשבועות הקרובים נראה ירידה של לפיד בסקרים"

בראיון ל'קו עיתונות' מצנן ח"כ אשר את החששות מהתבטאויותיו של יו"ר העבודה החדש, מפרגן לגפני שיש לו "אדרנלין של בחור צעיר" ומצהיר כי יהדות התורה תלך עד הסוף בסוגיית בג"ץ המרכולים

ארי קלמן

"אם היינו מקדישים את הזמן הזה שאנחנו מטפלים בו בנושאי הגיור, השבת, הסטטוס קוו ועוד הרבה דברים שאינם קשורים לחיים היום יומיים שלנו, אם היינו באים לכל ראש ממשלה בעת חתימה על ההסכם הקואליציוני ואומרים לו שאנחנו יורדים מכל ענייני הדת במדינה ובמקום זה, אנחנו רוצים שיגדיל את תקציב עולם התורה ממאה מיליון שקל למיליארד שקל - תאמין לי שהיו קונים את זה", אומר ל'קו עיתונות' ח"כ יעקב אשר בראיון מיוחד, שיפורסם במלואו בסוף השבוע במוסף 'כל ישראל'.

"אנחנו יכולים להביא הרבה מאוד הישגים לציבור שלנו אם נוותר על הדברים הללו, שהם בסופו של יום האחריות שלנו על העם היהודי. העם היהודי חלקו חילוני, חלקו שוגה, חלקו תינוק שנשבע, אנחנו חייבים להיות שומרי הסף בעניין הזה. לצערנו הרב אנחנו וש"ס היחידים ששומרים על הסף. הבית היהודי הפך מזמן משומר סף למתגנבת מתחת לסף, ואחרים ברור שלא... אנחנו משלמים על זה מחיר יקר אבל זו מהות הקיום שלנו".

יש טעם לתלות תקוות בבג"ץ המרכולים?

"אנחנו מנסים דרך הפרוצדורה הזאת, אין לנו הרבה תקווה בבג"ץ. סדר הדברים הוא שגם כשנגיע בסוף לחקיקה שתהיה קשה בממשלה, לפחות נבוא בידיים נקיות שבאנו וניסינו את כל הדרכים האחרות. מבחינתנו ההחלטה של אותן שלוש שופטות, שאף אחת מהם לא שומרת שבת, הגיעה מבלי לקבל את חוות דעתו של שר הפנים שמונה על ידי הממשלה להיות המחליט בדברים הללו, לכן אנחנו עושים את הדרך לפי הסדר, כרגע אנחנו פונים לבג"ץ ואם זה לא ילך נלך לחקיקה. בבג"ץ יודעים היום שמה שהם יחליטו נגד מסורת העם, או על כל סדק שהם יסדקו בסטטוס קוו - אנחנו נבוא עם כף בטון שנקראת חקיקה נגד זה".

ואתה חושב שחוק כזה יעבור בקואליציה הקיימת?

"אם נצטרך להעביר אותו הוא יעבור".

ואם לא?

"אם לא אז גם הקואליציה תתערער".

במהלך השיחה, מתייחס אשר גם לבחירתו של אבי גבאי לתפקיד יו"ר המחנה הציוני, ולחשש שהתעורר בעקבות סדרת התבטאויות אנטי דתיות שלו. "אנחנו לא חוששים מההתבטאויות האנטי חרדיות שלו, כי תמיד תהיה מפלגה אחת שתנסה לייצר קולות על הדבר הזה. אם הוא יעשה את זה אז לפיד יעשה את זה פחות... בסך הכול מפלגת העבודה היא מפלגה חפצת חיים וקואליציה, ואם היא כבר תגיע לדבר כזה והמכשול שלה יהיה זה — הם יעשו הסכם עוד יותר מהר מהליכוד".

לדברי אשר, "עצם זה שנהיה יו"ר חדש, אם יצליח לשמר את עצמו עד הבחירות, אין ספק שנראה בשבועות הקרובים ירידה חדה אצל לפיד - כי יש טרנד חדש. זו גם הסיבה שגבאי ניצח בפריימריז בעבודה, כי הוא מייצג משהו חדש, תקווה חדשה".

אשר נשאל גם אם הוא מעוניין להנהיג את 'דגל התורה' והשיב: "חסר לנו משהו בהנהגה של דגל התורה? יש לנו הנהגה רוחנית, יש לנו הנהגה פוליטית, יש לנו מפלגה תוססת וחזקה, זה לא אומר שכולם חושבים אותו דבר, אבל בשביל זה יש לנו רבנים ויש לנו החלטות".

בש"ס ראינו שהביאו חברי כנסת חדשים וצעירים. האם לא הגיע הזמן שגם ביהדות התורה ירעננו את השורות?

"אנחנו אנשים צעירים, אנחנו בוחנים את הדברים שלנו לא על פי גיל, האנשים שלנו עושים את מלאכתם נאמנה מהבוקר עד הלילה וזה לא קשור לגיל, אם אתה מנסה לתרגם את הגיל של גפני אז הוא עם אדרנלין של בחור צעיר, רעב כאילו הגיע היום לכנסת בפעם הראשונה, ככה שהגיל ממש לא משחק תפקיד בעניין הזה".

הראיון המלא יפורסם במוסף שבת של כל ישראל

חשש חרדי: גבאי יוביל מאבקי דת ומדינה

לתפקיד יו"ר 'העבודה' החדש נבחר אבי גבאי - מועמד מרענן שהביס את המנגנון המפלגתי רב הכוח, אך גורם לחשש במגזר החרדי בעקבות דעותיו בסוגיות כמו מתווה הכותל, תחבורה ציבורית בשבת, חוק הגיוס, נישואין אזרחיים וגיור ממלכתי

יעקב אמסלם

זר כי היה נקלע ביום שני השבוע לגני התערוכה, עשוי היה לחשוב כי ראש הממשלה הבא הוכתר. שאגות השמחה שנשמעו בשעות הערב מכיוון פעיליו של יו"ר 'העבודה' החדש אבי גבאי, ביטאו יותר מכל את תחושת ההפתעה וההלם מההישג הבלתי צפוי.

לזכייתו של גבאי בתואר יושב ראש המפלגה השניה בגודלה כיום, ישנם משמעויות רבות וכבדות משקל. הראשונה היא מסמוס הגוורדיה המסורתית של מפלגת העבודה. הסתדרות העובדים הייתה חלק ממערך זה. את כל אלו ניצח גבאי שהצטרף רק לפני מספר חודשים למפלגה.

לפי ספירת הקולות הממוחשבת, גבאי זכה ל־16,080 מהקולות ואילו פרץ קיבל 14,734 קולות. "לכל מי שהספיד את מפלגת העבודה כאלטרנטיבה לשלטון, לכל מי שחשב שאזרחי ישראל אבדו את התקווה לשינוי, לכל מי שטען שקמפיין חיובי לא מנצח בחירות, לכל אלה התשובה היא הלילה הזה, שהוא חגיגה לדמוקרטיה הישראלית", אמר גבאי על במת הניצחון.

אך למרות המילים היפות, מי שעוקב בחשש לא קטן הם הנציגים החרדים. גם אם הסיכוי לא גבוה, גבאי עשוי ביום מן הימים להרכיב ממשלה, או לכל הפחות להיות בה גורם משמעותי, ולפיכך דעותיו בנושאי דת מעוררות דאגה.

בשבועות האחרונים תמך גבאי במתווה הכותל ועמד לצד הרפורמים, וכמו כן תמך בהפעלת תחבורה ציבורית בשבת שאת אי הפעלתה הוא הגדיר כ"עוול חמור". בסוגיית הגיוס הוא מציג עמדה סדורה הדומה יותר לשיטתו של לפיד: על החרדים להתגייס מלבד חבורת 'עילויים' שתמשיך ללמוד בישיבה.

מכשול נוסף בין גבאי לחרדים הוא בסוגיית נישואים אזרחיים וגיור, גם שם מחזיק גבאי בדעה סדורה לפיה צריך להיות חוק המאשר נישואין אזרחיים וחוק המאפשר לרבני ערים לגייר, כעמדת רבני צהר.

"אני מקבל הודעות מאנשים מכל המחנות — גם חרדים ואנשים שהצביעו ליכוד, רואים תקווה חדשה לישראל", אמר גבאי אמש בתדרוך לעיתונאים, ונדמה כי לעת עתה הוא אינו מתכוון לפתוח בקמפיין אנטי דתי.

שורת מעצרים בתיק 3000

התפתחות משמעותית בפרשת הצוללות: המשטרה עצרה כמה מעורבים בכירים בעסקת הצוללות שנחתמה בין ישראל לגרמניה ● החשד: עבירות שוחד, עבירות מס והלבנת הון ● הערכה במערכת הפוליטית: חקירת העסקה לעומק, תגלה פרטים נוספים ותערב בכירים אחרים

יעקב אמסלם

התפתחות ב'תיק 3000' המכונה פרשת הצוללות: המשטרה פשטה שלשום (שני), על בתיהם של ששה חשודים ועכבה אותם לחקירה, במעוכבים: עורך דין בכיר המקורב לראש הממשלה שנחקר לא פחות מ-12 שעות במשרדי להב 433 על חלקו בפרשת הצוללות.

עוד מעוכבים: מיקי גנור, נציגה לשעבר של יצרנית הצוללות הגרמנית 'טיסנקרופ'. אבריאל בר־יוסף, המועמד לראש המל"ל לשעבר, ועו"ד רונן שמר ממשרדו של גנור. עורך הדין הבכיר נשלח בתום החקירה למעצר בית, אך גנור, בר־יוסף ושמר נותרו בלילה מאחורי הסורגים ומעצרם הוארך עד ליום חמישי ולפי הערכה, הוא יימשך גם לשבוע הבא. אמש (שלישי) נעצר לחקירה גם האלוף במילואים אליעזר (צ'ייני) מרום בחשד למעורבות בפרשה.

מהמשטרה נמסר כי החשודים עוכבו בשל חשד לביצוע עבירות שוחד וקבלת דבר במרמה, עבירות מס על פי פקודת מס הכנסה וחוק מע"מ וכן הלבנת הון, בכל הקשור לביצוע רכש ביטחוני. על שמות העצורים הוטל תחילה צו איסור פרסום, אך ביומיים האחרונים פורסמו שמותיהם בהדרגה. לפי שעה, שמו של ראש הממשלה לא נקשר כחשוד בפרשה, אך פתיחת הפרשה מחדש, עשויה להוביל להתפתחויות אחרות.

ההתפתחות כעת היא כאמור בתחום עבירות מס והלבנת הון כאשר עובד מדינה בכיר חשף את הנתיב הכספי במסגרתו עברו מיליוני שקלים מחברת המספנות הגרמנית לידי גנור ולעורך הדין המקורב לנתניהו. "חלק מהכספים ניתנו עבור שכר טרחה על עבודה, אבל חלק גדול מהכספים לא ברור, ונראה כמו כספי שוחד" אמר גורם בכיר במשטרה.

עו"ד נתי שמחוני המייצג את גנור: "מר גנור מאמין שבכלל תוסר העננה ותסתיים הפרשה, שכן הוא משוכנע שלא עבר שום עבירה". עו"ד ז"ק חן, סנגורו של בר־יוסף: "אנו שמחים שסוף סוף תהיה הזדמנות להשיב לשאלות, ובטוחים שבסופה של החקירה יסתבר שלא נפל בו כל דופי". עו"ד יעל גרוסמן, המייצגת את שמר: "המעצר נועד לנסות לקבל ממנו מידע. הוא אמר שאין לו כל מידע ואין הוכחה אחרת".

הסרת משקפיים בלייזר

התאמה מלאה לציבור החרדי

מחיר קבוצתי!

- **ימי בדיקות נפרדים** לנשים ולגברים
- **בדיקות לנשים** ע"י נשים בלבד
- **בדיקות לגברים** ע"י גברים בלבד

אסותא
הסרת משקפיים בלייזר
אופטיק

לבדיקת התאמה חינם:

03-7922031

הסרת משקפיים עושים בבי"ח

גבאי צדקה

בחירתו של גבאי לראשות העבודה, לא רק שאינה מקרבת את תחילת הסוף של נתניהו, אלא אף דוחה את תחזית מועד הבחירות הבאות. השוט של צירוף הרצוג שהונף כל העת מעל ראשו של בנט, נשחק ונקרע, ולבנט אין שום סיבה לשנות את האווירה. כחלון שמביט בעיניים כלות איך החבר האלמוני שהוא הכניס לממשלה על גבו, נבחר בכוחות עצמו, יתבצר בתפקידו כמה שרק אפשר. ליברמן מעולם לא חש בגן עדן כמו במשרד הביטחון ונתניהו למד מתקדים יאיר לפיד שמועמד חדש, כדאי לשחוק עד דק. אם יש דבר מה שמאיים על שלטון נתניהו, זו התנהלותו של האיש עצמו והחקירות שמתנהלות בעניינו. אם הצוללת הקואליציונית תטבע ויוגשו כתבי אישום נגד ראש הממשלה, השותפים ינסו לצוף על פני המים בכוחות עצמם. ייתכן מאוד שבסיטואציה שכזאת, ביבי יקדים ויכריז על בחירות.

קולות הרקע שגבאי השמיע במהלך הקמפיין, כשדיבר על נישואין אזרחיים ותחבורה בשבת, לא נעמו לאוזן החרדית, אך ייתכן, בהפוך על הפוך, שגם זה לטובה. בניגוד ליאיר לפיד שינק את משנתו בבית אביו המנוח בעל העמדות הידועות, הרי שגבאי, גדל במשפחה מסורתית. אם הקריצה שלו לעבר בוחרי יש עתיד תגרום למעבר של כמה מנדטים ממפלגת לפיד לעבודה, גם אנחנו נרוויח.

בשלב הזה, מגיע לו בהחלט שכר שיחה נאה. בנאומו הבוסרי עם בחירתו, בעת שהבטיח להישיר עיניים לבוחרים והשפיל עיניים לדפים, גבאי נמנע מלהזכיר נושאים מעוררי מחלוקת שעומדים בליבת יחסי דת ומדינה. את הבוקר שלמחרת בחירתו הוא פתח באזכור של שיחות עידוד שהוא מקבל מכל המגזרים, כולל מהחרדים.

חייבים להודות שבעיני הפוליטיקאים החרדים, אבי גבאי הוא תעלומה אחת גדולה. היחידים שמכירים את האיש בזירת המשא-ומתן, הם המו"לים של העיתונים החרדים שהתדפקו על דלתו כמנכ"ל בזק כדי שיספק להם פרסומות. החרדי היחיד שמכיר את האיש מקרוב, הוא איציק אלרוב, תושב בני ברק, הזכור ציבורית מימי המחאה החברתית, שליווה את יו"ר ש"ס אריה דרעי במשרד הכלכלה והתמקד בתחום של תעסוקת חרדים. אלרוב היה טיפוס חיובי יותר מדי בשביל הקלחת החרדית הפנימית, וקדנציה קצרה במשרד הכלכלה הספיקה לו כדי להבין שמודל שיתוף הפעולה עם אישים חילוניים, סטייל המחאה החברתית, מתאים לו יותר. אם אלרוב יתפוס נפח בסביבתו של גבאי, כפי שאבי אבוחצירא תפס מעמד בלשכתו של איוט, והיה זה שכרנו.

בשורה התחתונה, גבאי עשוי להוות עבורנו בשורה לא רעה. כעשרה מנדטים של המחנה הלבן שזרמו לכיוון המחנ"צ, נדדו בסקרים האחרונים לכיוונה של יש עתיד. ל'עבודה' של פרץ הם לא היו חוזרים, אבל גבאי בהחלט עשוי לתת פייט. אם אכן זה מה שיקרה, ובחירתו תקטין את כוחו של לפיד, כי אז ה'גבאי' הזה, יעשה לכולנו צדקה וחסד.

שכר עבודה

מקמפיין הבחירות לראשות מפלגת העבודה, יש חרדי אחד שיצא מורווח, עם שכר ביד. לא מדובר באנשי החוג החרדי החדש של המפלגה, שתמכו בפרץ ונחלו כישלון, אלא דווקא באיש יהדות התורה, השר יעקב ליצמן.

מעמדו של שר הבריאות יעקב ליצמן שנבחר פעם אחר פעם בסקרי דעת הקהל כשר הפופולרי בישראל, לא עמד לאחרונה למבחן. את המשאבים המדוללים שכלי התקשורת מקצים לענף הסקרים הם השקיעו בחודשים האחרונים במפלגת העבודה.

יוקרתו של ליצמן לא הובאה למשפט הציבור מאז החל משבר רופאי המחלקה ההמטו-אונקולוגית בהדסה. למרבה המזל, אם אפשר להשתמש במינוח בתחום הכל כך עצוב הזה, פסיקת הבג"ץ שצידדה בעמדת משרד הבריאות, הקדימה ביום את התוצאות במפלגת העבודה. בשבועות הקרובים הסוקרים יתמקדו מן הסתם בפילוח סקרי ראש בראש של מועמד העבודה הנבחר מול כל השאר. לליצמן אם כן, נותרו עוד כמה שבועות להתאוששות עד לסקר הבא, כשפסיקת הבג"ץ נותנת לו רוח גבית.

אין מקום לציניות בתחום כה נוגה ועצוב, למרות שזה בדיוק מה שעשו כמה מהמעורבים בסיפור. את האופי של ליצמן שהולך עם האמת שלו עד הסוף, הציבור החרדי מכיר וגם הרחוב החילוני למד לכבד. אבל יש תחומים שבהם גם לאדם עקבי כמו ליצמן עדיף להיות חכם ולא צודק. כמו ששר ביטחון לא מתעמת עם הורים שכולים, כך שר בריאות לא שם עצמו בחזית, מול הורים לילדים חולי סרטן. כשליצמן הבין זאת באיחור, הוא החליט לנקוט באסטרטגיה של הסכמה לכל פשרה שהוצעה. התבונה הזאת, הקנתה לו את תמיכתם של שופטי הבג"ץ, והקנתה לו נקודות בדעת הקהל אחרי תקופה קשה. את מעמדו הציבורי שנפגע הוא יצטרך לשקם במחוזות אחרים, ולא במסגרת ועידת המודיע. בשביל השר החרדי הפופולרי וגם עבור הציבור שהוא מייצג, יש לקוות כי התקשורת תפנה את מבטה לכיוונים אחרים. מהסיפור הזה, אהדה לשר כבר לא תצא.

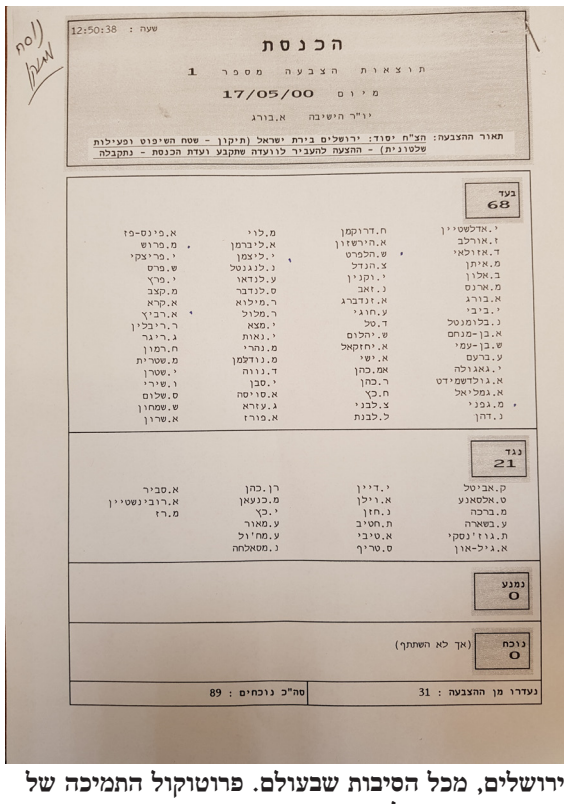

ירושלים, מכל הסיבות שבעולם. פרוטוקול התמיכה של גפני ב'חוק ירושלים' משנת 2000

פרשת בית החולים הדסה, היא תמונת ראי למצבה העגום משהו של הנציגות החרדית בתקופה האחרונה. לא מדובר בחזית הפנימית, שם העניינים זורמים על מי מנוחות, יחסית, חרף המחלוקות המלאכותיות בשאלת ההצבעה על חוק ירושלים וסוגיות דומות. בשבוע שעבר תוארה במדור זה העקביות של גפני בהשמעת תפיסות מדיניות מתונות לאורך השנים, וההקצנה המדאיגה שאינה מאפשרת כיום השמעת עמדה חרדית לעומתית לממסדיות הימנית. ח"כ מאיר פרוש, שנהנה לשבת על המשבצת הימנית של הסיעה, שלף השבוע מהארכיון הבלתי פורמלי של כנסת ישראל (במשרדי שלומי אמונים כמובן), את תוצאות ההצבעה על 'הצעת חוק יסוד: ירושלים בירת ישראל' משנת 2000. גפני הצביע בעד בקריאה טרומית, ובסבב הבא תמך גם בהצבעה שמית.

לטענה נגד סתימת פיות והשתקת עמדות שבאה מכיוונה של דגל התורה, פרוש השיב השבוע בשיחה עם ח"כ חרדי, ולא מאגודת ישראל. "על איזו אידיאולוגיה מדברים פה?" הוא שאל והוכיח, "הרי כשגפני יצא למלחמה מול סמוטריץ' נגד חוק ההסדרה, במשרד החינוך שאלו איפה הכיתות של גני תקווה. אין פה שום אידיאולוגיה, רק עניין של תן וקח. אני מציע לגפני שיודיע מה הוא רוצה לקבל כדי להסתדר ונתמוך בו, אבל רק בתנאי שכשיבוא להסתדר, ישתף גם אותנו. מה שאי אפשר לעשות, זה לריב ביחד ולהסתדר לבד".

המחלוקת הזאת, מפרנסת עיתונים ואתרים, אך לא הייתה חשובה די הצורך כדי להעלות את הנושא לדיון בישיבת הסיעה השבועית - ולא רק בגלל היעדרותו מסיבות אישיות של יו"ר הסיעה מנחם לייזר מוזס. אי אפשר להתעלם מכך שבמבחן המציאות, שיתוף הפעולה בין חברי הכנסת בש"ס וביהדות התורה, הוא מהטובים שידענו בכנסות ישראל. די היה לראות איך חברי הכנסת יוצאים מגדרם ומתעניינים באמת ובתמים בשלומו של ח"כ יגאל גואטה. "יגאל בן?" נשמע גפני השבוע במזנון הח"כים, כשהוא משוחח עם הח"כ המאושפז, מבטיח להתפלל לשלומו כשעל פניו ארשת דאגה. כשמישהו מהנוכחים שהחל לומר קפיטל תהילים הזכיר לגפני שמדובר באותו גואטה שחבט בו לא פעם, הסביר גפני שכל ח"כ חרדי שנעדר מהבניין, משפיע על התוצאות בהצבעות בוועדות. עם כל הציניות שנוכחת דרך קבע במשכן, התובנה הזאת נכונה כמעט לכל הסוגיות החרדיות בקדנציה הנוכחית שנתמכות כמעט פה אחד, למעט תקנות המזון ועוד כמה קינוחים.

המגבלה שהוסרה

עד לפני כמה חודשים, החיים התנהלו על מי מנוחות. התקציבים זרמו, ההבטחות קוימו – לא מעט בשל שיתופי הפעולה, בסוגיות המהותיות, מול לשכת רה"מ. אופוזיציה אנטי-חרדית לא נראתה באופק ומי שעשה זאת בעבר, חבש כיפה והפריש חלה. בשבועיים האחרונים משהו השתנה. חבילת הכול כלול של כותל-גיור-שבת, הזכירה לחילונים ימים אחרים. אז נכון שחברי הכנסת מסבירים במידה רבה של צדק, שהמקריות חגגה. את חוק הגיור מנדלבליט ביקש לקדם בטרם יפסוק בג"ץ, כלקח מפרשת המרכולים. במתווה הכותל, ההקפאה בכלל החליפה את דרישת הביטול ובענייני השבת, מדובר היה ביוזמה של ח"כ בודד שלא הבשילה כל צרכה. אלא שכמו במשבר בהדסה, לא המציאות הפוליטית-משפטית היא שקובעת אלא הנראות הציבורית – והח"כים החרדים בשבועות האחרונים, נראו מדושנים ושבעים.

בשבוע שעבר צוטט במדור זה ח"כ ביהדות התורה שאמר "ניצחנו יותר מדי". קורא נאמן הפנה את תשומת הלב למאמר שנכתב כאן לפני תשע שנים, בשלהי קדנציית אולמרט, בעת שח"כ יעקב ליצמן ביקש ליצור 'בלוק טכני' בדרישה להחזרת קצבאות הילדים כתנאי לכל מהלך פוליטי כלל מערכתי. 'מגבלות הכוח' הייתה כותרת המאמר, בתובנה שחזרה על עצמה (ולצערנו לא יושמה) עם הקמת ממשלת נתניהו השנייה וההשתלטות החרדית על עמדות המפתח בממשלה.

את הבקשה להקמת בלוק טכני לצרכי מו"מ קואליציוני הפנה אז ליצמן תחילה ליו"ר ש"ס דאז אלי ישי. "אשמח אם גם הפעם – בכל קונסטלציה אפשרית, אם זה במינוי

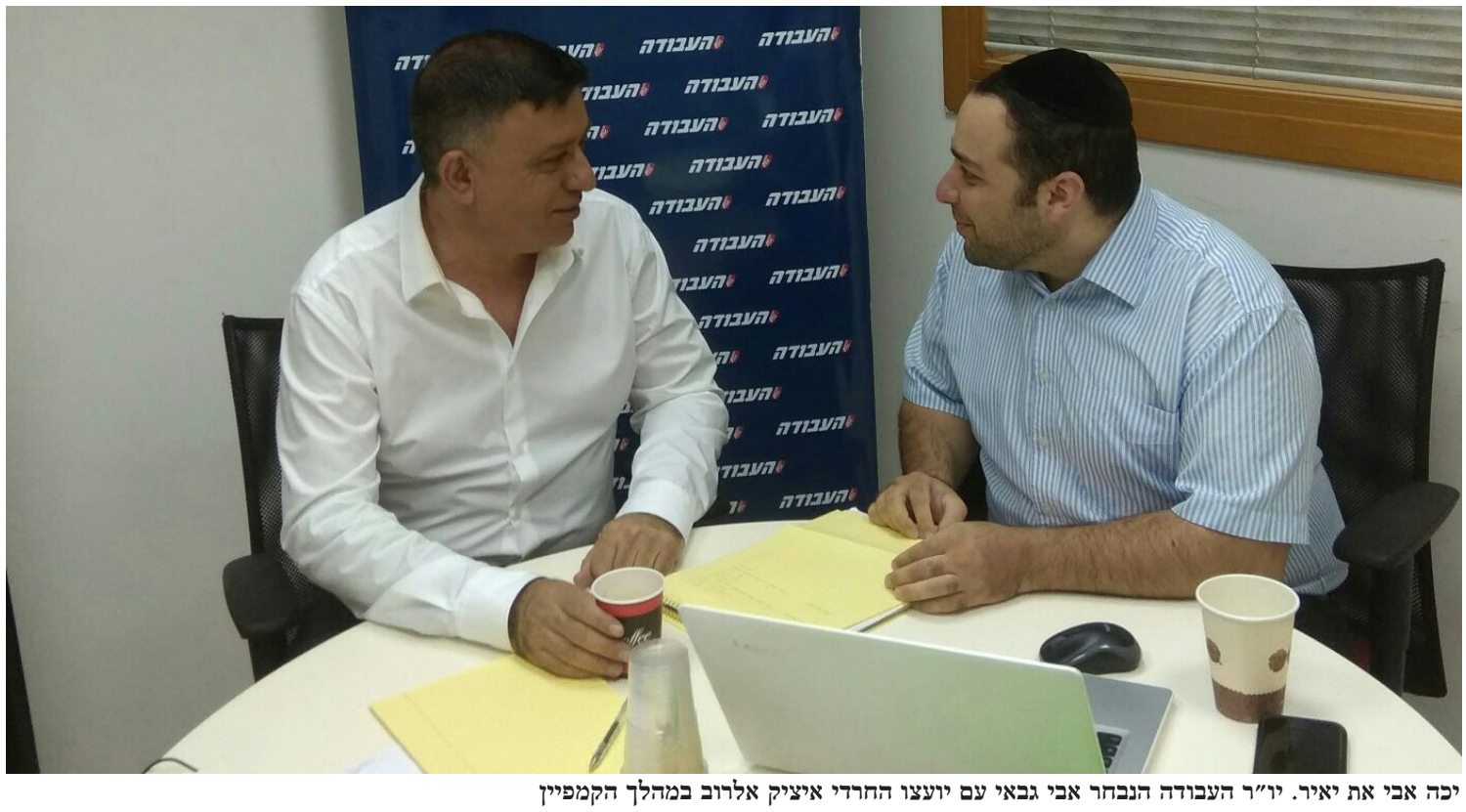

יכה אבי את יאיר. יו"ר העבודה הנבחר אבי גבאי עם יועצו החרדי איציק אלרוב במהלך הקמפיין

קואליציה חדשה, או בבחירות קרובות – הרעיון ייצא מהכוח אל הפועל", כתב אז ליצמן לישי. יו"ר ש"ס דאז הגיב בחיוב, אך דווקא בדגל התורה הגיבו בשלילה. כשמרן הגראי"ל שטיינמן שמע על היוזמה הוא הורה לחברים בדגל להימנע מחבירה למהלך – מחשש שאמירה ציבורית וקידוש מלחמה על נושא תקציבי שהפך לסמל מאבק חרדי-חילוני, תיצור כלפינו זעם ציבורי.

הנה מה שצוטט כאן אז, וחודד בהמשך עם הקמת קואליציית נתניהו השנייה בשם אחד מנאמני בית מרן ראש הישיבה, שהפך ברבות הימים לאחר מחברי הסיעה: "הסיבה האמיתית להתנגדות העקרונית היא אותה סיבה שעמדה לנגד עיניהם של גדולי ישראל במהלך דורות של גלות. החשש מגרירת היהדות החרדית למסע כוחני של כיפופי ידיים. מי שמרשה לעצמו לנהוג כגביר של העיירה, יאבד כל פרופורציה, אם תינתן בידיו עוצמה של שמונה עשר מנדטים. זהו החשש, וממנו נולדה ההוראה החד משמעית. אולי יש כאלה ששכחו זאת, אך בבית ראש הישיבה, נקודת ההשקפה הייתה ונותרה, של יהודי שחי לפי התפיסה הגלותית, גם בארץ ישראל, ומחוייב לדאוג לצרכיו, מתוך זהירות מתמדת שלא לעבור את הגבול".

הגבול הזה, נחצה כזכור בקדנציה שלאחר מתן אותה הוראה, ואת התוצאות חווינו כולנו עם נסיקתו המטאורית של יאיר לפיד. בתום קדנציית בלהות, שבנו לקדנציית חלומות – אך דומה כי אחרי יותר משנתיים של ישיבה בטוחה בקואליציה, לקחי ההתעלמות מאותה הנחייה נשכחו. החגיגות נמשכות, ההצהרות לא מרוסנות. הקמפיין הבא של יאיר לפיד, ואולי גם של אבי גבאי – יושק מחדרי הסיעות החרדיות. את מגבלות הכוח ששכחנו, עדיף שנקדים להבין בעצמנו, לפני שאחרים יסבירו זאת לנו.

רב עם טעם

בעיצומו של משבר הגיור ששם במוקד את כשרותם של רבני הערים, אי אפשר להימנע מסוגיית כשירותם לתפקיד. מדורים פוליטיים אינם המקום לדון באופיים השיפוטי של דיינים, או במזג הרבני של רבני ערים, אך בסיטואציה הנוכחית אי אפשר שלא לתת בהם סימנים.

רבנים מסוגם של הגרי"מ לאו שפרש לגמלאות בתל אביב, והגר"ש הכהן קוק שיש מי שמנסה להפרישו לגמלאות ברחובות – חסרים לכולנו בנוף המועמדים לכהונת רבני ערים, בעיקר בערים חילוניות או מעורבות. כשאישים מקרבים בני דמותו של הרב לאו, מדברים על זהות יהודית ברחובותיה של העיר העברית – לא נוצר אנטגוניזם אצל השומעים, לא רק בשל תוכן השיח, אלא גם בגלל זהות המשוחח.

לא אשכח איך בתור בחור צעיר המתגורר ברחובות, הגיע הגר"ש קוק להיכל הישיבה בה למדתי וכינס את התלמידים לקבלת שבת מאולתרת מול בתי העינוגים שנפתחו בשבת. למעגל שירת 'עם מקדשי שביעי' הצטרף גם נוער חילוני, שראה את הרב החרדי, בעיניים דומעות, מסביר בעברית ישראלית מהי קדושת השבת. אהבת ישראל אי אפשר לזייף, וכשהזיק נדלק בעיניים והקול חדר ללבבות, הצטרפו לרוקדים, גם אלה שעשו את דרכם למקום כדי לחלל את השבת.

הבחירות שעומדות כיום על הפרק (וקידומן נחשף לראשונה במדור המוניציפאלי של 'קו עיתונות'), הן הבחירות לרבנות העיר בית שמש, העיר שעלתה השבוע לכותרות בשל המאבק המשפטי על שלטי הצניעות. אם חפצי חיים יהודיים אנחנו, ולא ששים אלי מחלוקות שקורעות את העם, מן הראוי שהרב שייבחר לא יהא בן דמותם של מניפי שלטי הצניעות המתסיסים, בחוצות העיר. תנו לנו עוד רבנים מסוגם של הרב לאו בתל אביב, הרב קוק ברחובות והרב גרוסמן במגדל העמק. תלמידי חכמים שיודעים להלך בין הבריות, להנעים את דבר היהדות, להאהיב ולא להשניא. לתת פייט אמיתי לרבני 'צהר' ולהוכיח שאפשר לקרב בלי להיות דתי לייט, ליצור דו שיח בלי להתפשר על עיקרי הדת.

בבית שמש, נכון לעכשיו, זה לא קורה. מבלי לפגוע באף אחד מהמתמודדים, לא הוגשה עד כה מועמדות של רב בעל שם תורני ושם טוב ציבורי. אחד כזה שיוכל לאחות את הקרעים בעיר ולהתקבל בקרב כל הקהלים, בלי לוותר ובלי להתפשר.

העובדה שהיהדות החרדית הספרדית, לא הצליחה לקדם עד כה מועמד שניחן בתכונות הללו, יוצרת את הסדק אליו מנסים כבר עכשיו להיכנס רבנים מזרמים אחרים. בבית היהודי, כבר גיששו השבוע מול הנציגות החילונית בעיר, האם ניתן לנסות ולתת פייט אחרון על דמותה של העיר ולקדם מועמד ספרדי שייתמך גם על ידי אחדים מבני הציבור החרדי. יש גם מי שבונה על כך, שהיעדרו של מועמד ספרדי-חרדי המוכר בציבור וזוכה להוקרה, תביא לפיצול גם בתוך המחנה החרדי, ולהרצתו של מועמד אשכנזי.

במציאות שבה ש"ס שולטת במשרד הדתות ונציגה מכהן כראש העירייה, קצת קשה לחשוב על סיטואציה שבה היהדות החרדית מאבדת את הבכורה, אבל העלאת המחשבה לכשעצמה, אומרת דרשני. בקדנציה שבה ש"ס מנסה לפרוץ את תקרת הבטון הספרדית ולהגיע לקהל מסורתי שקוף, ובימים בהם הציבור החרדי שב ונדחק למשבצת הבדלנית, כדאי שמישהו שם למעלה, ישים עין צופיה מציון – לבית שמש, ויסלול את הדרך למועמד ספרדי חרדי, שיחזיר עטרה לישנה. אחד כזה, שיידע לחבר בין העיר הישנה לחדשה. לא רב מטעם, אלא רב עם טעם. מבלי להכניס ראש בין הרים ולצדד בשמות רבנים, תושבי בית שמש יודעים לספר על רבנים מקומיים שעונים לדרישות התפקיד המתגוררים בעיר וטרם הגישו מועמדות רשמית. במקום להרחיקם ולמנות מקורבים, כדאי שבש"ס הרשמית יתחילו לחשוב על התושבים.

מי שמבין כנראה את רגישות הבחירה הצפויה הוא ראש העירייה משה אבוטבול, שבניגוד לפרסומים זרים ובוחשים מקומיים הבהיר בישיבת העירייה האחרונה כי אין בכוונתו להתערב בהליך. "ביקשתי מחברי העיריה לממש את זכותם בגוף הבוחר ולהצביע כל אחד על פי צו מצפונו ועל פי הוראת רבותיו", אומר משה אבוטבול ל'קו עיתונות', "אני אישית לא חבר בגוף הבוחר, ואשתף פעולה עם כל רב שייבחר. היות שמדובר בתפקיד רוחני, אני מבקש להימנע מחילול ד' ומהשמצות, ולכבד האחד את השני". ונאמר אמן.

פרוש שלף השבוע מהארכיון את תוצאות ההצבעה על 'חוק יסוד: ירושלים בירת ישראל' משנת 2000, שאושרה בתמיכת גפני. "אין פה שום אידיאולוגיה, רק עניין של תן וקח. כשגפני נלחם בחוק ההסדרה, במשרד החינוך שאלו איפה הכיתות של גני תקווה. אי אפשר לריב ביחד ולהסתדר לבד"

אם חפצי חיים יהודיים אנחנו, ולא ששים אלי מחלוקות שקורעות את העם, מן הראוי שהרב שייבחר בבית שמש לא יהא בן דמותם של מניפי שלטי הצניעות בחוצות העיר. תנו לנו רבנים מסוגם של הרב לאו, הרב קוק והרב גרוסמן, שיודעים להנעים את דבר היהדות, להאהיב ולא להשניא

מאת: הילה פלאח kavhila@gmail.com

הגנה מושלמת מהשמש

קרני ה-UVA נוכחות במהלך כל השנה ובכל שעות היום ואנו חשופים אליהם אפילו בצל ● מדוע חשוב להגן על העור ואלו סוגי קרניים מזיקות ישנן בארץ? ● מומחי מדיקל בוטיק-קוסמטיקה רפואית רב תחומית מסבירים וממליצים על תכשיר הגנה על פי סוג העור שלך

הקרינה האולטרה סגולה של השמש היא הגורם המרכזי להזדקנות מוקדמת של העור. חשיפה ממושכת לקרינה גורמת להופעה של קמטים פיגמנטציה, כתמים, עור לא חיוני ועוד ועלולה להוביל להתפתחות גידולים ממאירים בעור. הקרניים האולטרה סגולות מתחלקות לשלוש סוגים בהתאם לאורך הגל שלהם: UVC – UVB - UNA כאשר קרני ה-UVC הן המסוכנות ביותר, הן נבלעות ברובן על ידי שכבת האוזון ולכן אינן מגיעות לפני כדור הארץ. בארצנו הן לא קיימות, אבל הן נמצאות באוסטרליה, לעומתן קרני UVB וה-UVA אינן מסוננות על ידי שכבת האוזון ולכן ההגנה מפניהן חשובה ביותר.

קרני ה-UVB נספגות ב"אפי דרמיס"-השכבה הראשונה של עורנו ואלו הן הגורמות לכוויות שמש. קרני ה-UVA הן הארוכות ביותר והן אינן גורמות לכוויות שמש אך מהוות גורם עיקרי להזדקנות מוקדמת של העור והן יכולות לחדור לשכבת הדרמיס- שכבה שניה של עורנו וגורמות לנזקים ארוכי טווח משמעותיים, הן משנות את הביטוי של גנים מסוימים וגורמות לפגיעה בדנ"א של תאי העור וליצירת מרכיבים פרו דלקתיים המובילים להרס חלבוני הקולגן והאלסטין יתר, על כן בעוד שקרני הUVB - תלויים מאד בעונה, בשעה ביום, במידת העננות ובקו הרוחב הגיאוגרפי, קרני ה-UVA נוכחות במהלך כל השנה ובכל שעות היום ואנו חשופים אליהם אפילו בצל כך שההגנה מפניהן חשובה במיוחד.

את ההגנה הטובה ביותר מספקים תכשירי הגנה איכותיים כאלה המעניקים הגנה מפני קרני ה-UVA וה-UVB גם יחד. מנגנון הפעולות של התכשירים מבוסס על יכולתם להגן על גנים מסוימים אשר פועלים לתיקון נזקי הקרינה בעור מיד כשהנזק מתרחש והם מונעים את התפתחות סרטן העור, ועל הדרך גם את ההזדקנות המוקדמת של העור.

את סוג תכשיר ההגנה מומלץ לבחור בהתאם לסוג העור והגוון שלו וכן על פי משך החשיפה לשמש:

● עור בהיר ובהיר מאוד "שנשרף בקלות" בחשיפה לשמש תכשיר עם 30-50SPF יתאים לו

● לעור בעל גוון בינוני "שנשרף לעיתים" ומשתזף יתאים תכשיר 15 עד 30 SPF

● לעור בינוני עד כהה שנכווה לעיתים רחוקות הוא משתזף בקלות יתאים תכשיר עם SPF 15.

את תכשירי ההגנה יש למרוח על כל איזורי העור החשופים על מנת שהתכשיר יספק הגנה מיטבית חשוב למרוח כמות מספקת ולעשות זאת כ-30-15 דקות לפני היציאה לשמש. מומלץ לחדש את המריחה אחת ל-3-2 שעות. כמו כן, חשוב לחדש את המריחה אחרי כל פעילות שגורמת להסרת התכשיר כגון שחיה, רחיצת פנים, הזעה, וכדומה

מדיקל בוטיק-קוסמטיקה רפואית רב תחומית בבני ברק. המרכז לפתרונות בעיות עור, אקנה, פגמנטציה, הבהרה, הסרת שיער, הזרקות ועוד. 058-4723400

טיפים

נכון או לא?

עובדות מול מיתוסים בכל הקשור להגנת העור מהשמש ● דפנה קיקנס, מנהלת ההדרכה של קליניק ישראל, עושה לכם סדר

1. מיתוס: את מסנן הקרינה מספיק למרוח פעם אחת, בחשיפה הראשונה של העור לשמש.
העובדות: מבלי להתחשב במקדם ההגנה (SPF) יש תמיד למשוח את מסנן הקרינה בנדיבות רבע שעה לפני החשיפה לשמש ולחזור למשוח לפחות מדי שעתיים. מומלץ למשוח לעתים עוד יותר קרובות ואם שוחים או מזיעים, להשתמש במסנן קרינה עמיד במים.

2. מיתוס: ההגנה מהשמש דרושה רק באזורים מסוימים של הפנים.
העובדות: למרות שהאף, האוזניים והשפתיים נחשפים בדרך כלל לשמש יותר מחלקים אחרים של הפנים ולפיכך מועדים יותר לנזק, ההכנה מהשמש דרושה על כל חלקי הפנים החשופים לשמש.

3. מיתוס: השמש טובה לעור.
העובדות: חשיפה יומיומית לשמש גובה מחיר מהעור, גם בימים מעוננים. שהייה בשמש מגדילה את הסיכון לסרטן העור ולהזדקנות מוקדמת של העור. בכדי להפחית את הסיכון יש להשתמש במסנן קרינה באופן קבוע ולנקוט באמצעי הגנה נוספים, בהם:
• הגבלת משך השהייה בשמש, במיוחד בין 10 בבוקר לשתיים בצהריים.
• ללבוש בגדים ארוכים, לחבוש כובע ולהרכיב משקפי שמש.

4. מיתוס: אין צורך להשתמש במסנן קרינה בחורף.
העובדות: הגנה מפני השמש דרושה במשך כל השנה, מבלי להתחשב בעונה וגם באמצע החורף. למרות שכוויות שמש הנגרמות מקרני UVB אינן מתרחשות בחורף באותה תדירות כמו בקיץ, הנזק ארוך הטווח לעור, הנגרם מקרני UVA נגרם במשך כל השנה. קרינה על-סגולה (UV) משתקפת ומוחזרת בעוצמה רבה יותר גם משלג וחודרת דרך העננים, מה שהופך את ההגנה מהשמש לצורך יומיומי, לא עונתי.

5. מיתוס: בעלי עור כהה אינם צריכים להשתמש במסנן קרינה.
העובדות: מלנין, הפיגמנט האחראי לגוון העור ולכתמי פיגמנטציה, מספק רמה מינימלית של הגנה באופן טבעי. אך בעוד שהפיגמנטציה בעור כהה מסייעת במידה מסוימת, בעור בהיר היא אינה גבוהה מספיק בכדי לבטל את הצורך להגן על העור עם מקדם הגנה (SPF). קרני UVA/UVB מסוגלות לחדור גם לעור כהה, ולכן מסנן קרינה דרוש לכל גווני העור.

6. מיתוס: האם אפשר לשמור מסנן קרינה במשך שנים?
העובדות: על כל מוצרי קליניק יש סמל המציין את משך הזמן שניתן להשתמש בתכשיר אחרי פתיחתו. לאחר תאריך זה יש להשליך את התכשיר. הסמל הוא בצורת בקבוקון / צנצנת והוא משתנה ממוצר למוצר. חשוב לשים לב לתאריך האחרון לשימוש של כל מוצרי ההגנה מהשמש על מנת להבטיח את חוויית השימוש הטובה ביותר במוצר.

טעימה

זיתים מבושלים

לכבוד הקיץ מציעה טונה סטארקיסט מנה טעימה, מקורית ודיאטטית ומהווה ארוחה קלילה במזג האוויר החם.

מצרכים:
¼ כוס שמן זית
בצל, קצוץ דק
4 שיני שום כתושות
2 כפיות פפריקה מתוקה
3 כוסות זיתים מרוקאיים ללא גלעין
כוס כוסברה קצוצה
2 כפיות עריסה ביתית
כף מלח גס
לימון קצוץ ללא הקליפה
½ כפית כמון
½ כפית פלפל שאטה גרוס
½ כוס מים רותחים
½ כוס עגבניות מגוררות

אופן ההכנה:
1. בסיר בינוני לא גבוה במיוחד מחממים שמן זית ומטגנים את הבצל עד להזהבה. מוסיפים את השום ומערבבים היטב.
2. מוסיפים את הפפריקה ומערבבים עד ליצירת שמן אדום.
3. מוסיפים את שאר החומרים, מכסים את הסיר ומבשלים כ־30 דקות על אש קטנה.
4. מגישים כתוספת חמה או כסלט קר.

באדיבות: אבי לוי מבעלי המוציא בירושלים וצ'ריפום

צרכנות

הילה פלאח – hila@kav-itonut.co.il

לא תוכלי לעמוד בפניה

מ.א.ק משיקה את קולקציית קיץ 2017: M.A.C * Fruity Juicy. קולקצייה הגורמת לך להפליג על גלי ריח מתוקים של צבעים טרופיים פירותיים, ליהנות משפתונים מלאי חיים או להוסיף טעם לחיים עם גלוס "Creemsheen", לגלות שלוש פלטות חדשות של צלליות - 6 גוונים בכל אחת מהן, לחלום בהקיץ ביום שמש חם על ברונזרים ופודרות שזופים וזוהרים ואז לרדוף אחרי מה שנשאר מקרני השמש עם טיפות שימר נוזלי זוהר. לעורר את העור עם ניחוח הקוקוס של פיקס פלוס במהדורה מוגבלת ולהתכונן לכל מה שערב קיץ טיפוסי מביא עמו... הקולקציה הכי צבעונית ומדהימה מחכה לכן עכשיו בעמדות המכירה ובחנויות הרשת. ביו המוצרים תוכלי למצוא: ברונזר Refined Golden זהב משובח משובץ חלקיקי פנינה רכים, תרסיס לחות לפנים Prep+Prime Fix+, גלוס קרמי, שימר נוזלי ועוד

להגנה מושלמת מנזקי השמש

בניגוד לתפיסה הרווחה, נזקי השמש לא נובעים רק משיזוף לא אחראי ומחקרים רבים מוכיחים כי חשיפה יומיומית לשמש עשויה להשפיע על מצב העור לא פחות. להגנה מושלמת מהשמש, גם להורים וגם לילדים, השתמשו בתכשירים מסדרת סקין גארד, המותג המוביל במוצרי הגנה מפני השמש, מציע מנעד רחב של מוצרי הגנה במרקמים שונים וקלילים להגנה אפקטיבית ונעימה בכל מריחה. מגוון מוצרי סקין גארד מתאפיינים במרקם קל הנספג במהירות ועמידות בפני מים, גם בהורים, היפואלרגני, מומלצים על ידי האגודה האמריקאית למלחמה בסרטן העור ועומדים בתקן האירופי המחמיר UVA BALANC המעניק הגנה טובה יותר מפני נזקי קרינת UVA.

חדש וחסכוני: קמיל אל סבון לידיים

ד"ר פישר מרחיבה את סדרת קמיל אל סבון לידיים ומשיקה מוצרים חדשים עם ערך מוסף תוך שימת דגש על הזנת העור, הענקת לחות ותחושת רעננות, בליווי ריח נפלא. המוצרים החדשים פותחו במעבדות המחקר של ד"ר פישר, עברו בהצלחה את מבדק סנסיטיב ונבדקו דרמטולוגית. המוצרים החדשים מוצעים בבקבוק חסכוני בתכולת 1 ליטר, בעל משאבה קלה ונוחה לשימוש, המעוצב בצורת מלבן רחב ויציב. בשונה מהבקבוקים העגולים שנמצאים כיום בשוק, לבקבוק זה יש יתרון משמעותי - ניתן להצמיד אותו לקיר/לשיש ובכך תופס פחות מקום. בסדרה שלושה מוצרים: *אל סבון היגייני לידיים ולגוף, המועשר בתמצית לבנדר המסייעת לרענון והרגעת העור. *אל סבון היגייני לידיים ולגוף, המועשר בחמאת שיאה המסייעת להעשרה בלחות. *אל סבון היגייני לידיים ולגוף, המועשר בוויטמין E ושמן זית מסיס המסייעים לניקוי יסודי ולהזנת העור.

אין כמו חיוך של ילד מצוחצח :)

מותג היגיינת הפה הבינלאומי קולגייט מציין את חודש בריאות הפה. כהורים, אנו מחויבים לשמור על בריאות ילדנו ובכלל זה גם בריאות השיניים שלהם. הקפדה על ארבעת כללים אלו תסייע בשמירה על בריאות השיניים ובמניעת מחלות: 1. ביקור מידי חצי שנה אצל רופא השיניים והשיננית 2. צחצוח שיניים עם משחה המכילה פלואוריד. להרגל זה חשיבות רבה, בעיקר לאור הפסקת הפלרת המים בישראל. 3. בחירת מברשת שיניים מתאימה - מומלץ לצחצח עם מברשת בעלת סיבים רכים, ראש מברשת קטן וידית גמישה. חשוב להחליף מברשת מידי שלושה חודשים. 4. שימוש במוצרים משלימים -השימוש במי פה ובאביזרים דנטאליים ימקסמו את פעולת הצחצוח. לכן הורים יקרים, כמי שמקדישים שעות רבות במהלך היום כדי לגרום לילדכם לחייך, חשוב שתדעו: 2 דקות של צחצוח שיניים משותף, פעמיים ביום, יעניקו להם פה בריא וחיוך מושלם. לכבוד חודש בריאות הפה, מוצרי קולגייט ימכרו במחירים מיוחדים בחנויות המובחרות.

דוחה יתושים לתינוקות וילדים

עם תחילת עונת הקיץ, מציגה תשלובת סנו את סנו די רול און - תחליב דוחה יתושים לתינוקות וילדים להגנה מפני עקיצות למספר שעות. פותח במיוחד להגנה על עור התינוק והילד מפני עקיצות של יתושים וחרקים מעופפים אחרים. המוצר מותאם לעורם הרגיש של תינוקות מגיל חצי שנה ומעלה, מאושר לשימוש ברישיון משרד הבריאות ובעל ניחוח נעים במיוחד. מתאים לשימוש יום - יומי לפני הטיול בגינה, בנסיעות, בפיקניקים ועוד.

בייבי של כביסה

חברת סנו מציגה, קו ייחודי המיועד לכביסת בגדי תינוקות הכולל את 'מקסימה ג'ל כביסה בייבי סנסטיב'. ג'ל הכביסה 'סנו מקסימה' סמיך יותר, היחיד עם יתרון אמיתי הנמצא בתוצאה: לאחר הכביסה הבגדים נעימים ורכים למגע עורו של תינוקך ומבושמים בניחוח מרגיע. נוסחת המרכך עברה בדיקות היפואלרגניות, נבדקה דרמטולוגית ונמצאה מתאימה למגע עם עור עדין או רגיש. בסדרה גם מרכך, אבקת כביסה ואוקסיג'ן בייבי ג'ל.

לראשונה : מגבוני XL גדולים במיוחד

בייביסיטר, מותג החיתולים והמגבונים, ממשיך להציע להורים פתרונות יעילים ונוחים להחתלה ולגמילה. בימים אלו השיק המותג מהדורה מיוחדת של מגבוני בייביסיטר XL - מגבונים עבים וגדולים במיוחד, המאפשרים שימוש נוח ויעיל יותר תוך שימוש בכמות מגבונים קטנה יותר בכל החתלה. המגבונים היפואלרגנים, מכילים תמציות קלנדולה, קמומיל ואלוורה להרגעת עורו העדין של התינוק. המגבונים ללא אלכוהול וללא בישום ואינם מכילים פרבנים ופנוקסיאתנול. מארז מגבוני בייביסיטר XL ישווק במהדורה מוגבלת ויכלול 3 אריזות, כאשר כל אריזה מכילה 30 מגבונים. מחיר מומלץ לצרכן: 13.90-14.90 שקלים למארז. להשיג במגוון רשתות מזון, ברשת ניו פארם ובחנויות נבחרות.

מכירים אנשים שעושים מתוק?

שוקולד פרה המוכר והאהוב, עולה בימים אלה בקמפיין ייחודי שהולך לעשות לכולנו מתוק ולא רק בחך, אלא גם עמוק בלב ובנשמה. כשוקולד המזוהה ביותר עם ישראליות, אין טבעי יותר מכך שיכניס מתיקות נוספת לחיינו ויעלה על נס, מעשים של יום יום, לא מעשי גבורה אדירים, אלא מעשי חסד קטנים של אנשים כמונו... מעשים שעושים לנו מתוק בלב. במסגרת המהלך השיווקי, שוקולד פרה של עלית מזמין אתכם לספר לנו על אנשים שאתם מכירים, שעושים מתוק בסביבה שלכם הסיפורים שתשלחו אלינו, ישוכתבו על ידי הסופר הידוע קובי לוי, ויפורסמו בטור מיוחד שיפורסם מידי שבוע ויזכה את שולחו וגיבור הסיפור במארז מתוק של שוקולד פרה. רוצים לשתף אותנו במעשה טוב שעשיתם או שראיתם? שלחו למייל: elite7584@gmail.com או לפקס: 03-6130243 עם פרטיכם האישיים.

תפריט מעוצב לקטנטנים

רשת קפה גרג, מציעה תפריט ייחודי ומעוצב לילדים לקיץ 2017. הקונספט: "גרג קידס- מסביב לעולם", בהמשך לרעיון העולמות שקיים בפינות הילדים בסניפים, כל מנה קיבלה ממלכה או מדינה, בשילוב של קריצה ושעשוע. תפריט הילדים מציע מגוון ארוחות ילדים כשרות בניהן: ארוחות חלביות, ארוחה איטלקית ועוד. התפריט המעוצב יציג את מנות הילדים עם תמונה להמחשה של כל מנה. הארוחות כוללות מנה עיקרית, תוספות, שתייה ויוגורט תות לקינוח. ארוחות הילדים, מוצעות במחיר נוח אטרקטיבי ואחיד - 29 ₪ בלבד! עוד מציעה הרשת לראשונה, ארוחת התינוקות המוצעת כוללת: מחית אפונה, אורז ועגבנייה קצוצה. המחיר: 10 ₪ בלבד.

בשל החום: עובדים שעות נוספות

בעקבות גל החום באירופה ובישראל מפעל ייצור המזגנים של אלקטרה בראשון לציון הגדיל את מצבת העובדים ועבר לראשונה לעבוד בשלוש משמרות הרכבה, לאורך 24 שעות. לדברי יגיל וויס, מנכ"ל אלקטרה מיזוג אוויר ואקלים, "מזג האוויר השרבי ששורר באירופה בחודש האחרון לצד גלי החום המתמשכים בישראל, חייבו אותנו לעבור לעבוד בשלוש משמרות ייצור על מנת לספק את הביקושים". "לשמחתי", מציין וויס, "נערכנו מבעוד מועד לעלייה בטמפרטורות בקיץ הקרוב ולאחרונה סיימנו השקעה חסרת תקדים של 6 מיליון ₪ בשדרוג התשתיות וקווי הייצור של מפעל המזגנים בראשון לציון על מנת לעמוד בסטנדרטים בינלאומיים כולל תו תקן ישראלי ותווי תקן אירופאיים מחמירים". וויס מסכם, "אין לי כל ספק שהשנה נחצה את שיא הייצור השנתי שנקבע אשתקד ועמד על 140 אלף מערכות מיזוג וחימום ואת רף ההכנסות מייצוא שעמד ב- 2016 על 11.9 מיליון יורו".

טיפים לקניה חכמה יותר

'נתיב החסד' מרכזת לכם מספר טיפים יעילים ושימושים לפני היציאה לסופר השכונתי: *הכינו רשימת קניות מראש, רשימה שבדקתם אילו מוצרים אתם באמת צריכים ושאכן אין לכם בבית. * הגדירו סכום תקציב אותו לא תעברו. *כדאי להבדיל בין מוצרים שמשרים תחושת שובע לבין מוצרים מעוררי תאבון. * לסופר לא הולכים רעבים, יש לאכול ולשתות לפני שאתם מגיעים לסופר, גם אם אתם לא בדיוק חשים תחושת רעב כרגע. * לא כדאי ללכת לסופר עם הילדים אך אם הולכים איתם כדאי לסכם מראש עם הילדים איזה מוצר או מוצרים ייקנו בשבילו, זאת בכדי לוותר על דיאלוגים מתישים ומאבקי כח אבודים מראש אל מול המדפים. * כדאי לבצע את רשימת הקניות לסופר במטבח, ולבדוק האם חסר לכם מוצר זה או אחר וכמה נשאר לכם מהמוצרים שקיימים.

לקטילה מיידית ומתמשכת

סנו -K333 תכשיר המספק מענה מיידי לבעיית הנמלים, תיקנים וחרקים זוחלים אחרים, ובעל השפעה מתמשכת המונעת הופעתם של החרקים בבית או בחצר. התכשיר מגיע בבקבוק עם מתז לשימוש נח ולריסוס ממוקד. את סנו K333 מומלץ לרסס בבית לאורך הקירות, בסדקים, מתחת ומאחורי כיורים, מקררים, תנורים ובתוך פחי אשפה. ומחוץ לבית, יש לרסס מסביב ליסודות הבית, במחסן, בחדרי אשפה, בפתחי מערכות ביוב ובכניסות השונות לבית.

משיקים: יתיר סירה 2013

יקב יתיר השוכן בחבל יתיר שבהרי יהודה שהוקם בשנת 2000, זוכה בקביעות בציונים, תשבחות ומדליות, בארץ ובעולם. בימים אלה משיק יקב יתיר בציר חדש ליין יתיר סירה, יין שמציג שנה אחר שנה יציבות ועקביות באיכות גבוהה ביותר. יתיר סירה 2013 - יין אדום יבש, המופק מ-100% ענבי סירה, שנבצרו ממספר חלקות ביער יתיר בגובה של 680 עד 820 מטר. היינות מהכרמים השונים התבגרו בנפרד בחביות עץ אלון במשך שנה לפני יצירת הבלנד הסופי. היין בוקבק בחודש פברואר 2015 והושאר ביקב עוד כשנתיים להתבגרות בבקבוקים. ליתיר סירה 2013 צבע ארגמני עמוק. היין ניחן בניחוחות המזכירים פטל טרי ומעט עשן. טעמו פירותי, משיי ואלגנטי. כשרות בד"צ למהדרין בראשות הגר"א רובין שליט"א

אירוע המכירות הגדול של מיצובישי

מיצובישי באירוע המכירות הגדול של 2017 בין התאריכים 11-14/7/2017 בכל מרכזי המכירה ברחבי הארץ למשך ארבעה ימים בלבד. בואו ליהנות בימי המכירות המיוחדים במסגרתם, יוכלו הרוכשים ליהנות מכל דגמי מיצובישי, מהנחות משמעותיות והטבות בלעדיות כגון טרייד אין בתנאים מועדפים וחבילות מימון אטרקטיביות. במסגרת ימי המבצע תוכלו ליהנות גם מאאוטלנדר PHEV החדש במחירי השקה שאסור לפרסם, דגמי אאוטלנדר ה- SUV הטוב ביותר בישראל עם 5 ו- 7 מושבים. בנוסף מיצובישי ספייס סטאר- בעלת אבזור עשיר, חסכוני ב30% בצריכת הדלק, בנוסף ייהנו הרוכשים ממערכת מולטימדיה ייחודית וחדשנית המאפשרת לכם להישאר 'מחוברים' גם בשעת הנסיעה. היכנסו לאחד ממרכזי המכירות ברחבי הארץ ותיהנו מימי המכירות המיוחדים בהטבות ב:מסלולי מזומן, פריסת תשלומים נוחה, חבילות אבזור, ועוד.

הרמוניה של טעמים מנצחים

דוריטוס - החטיף המוכר והאהוב, ממשיך לעשות הכל כדי להפתיע את הצרכנים ולהעניק להם חוויית טעם ייחודית. מעתה כל סדרת הטעמים של דוריטוס בכשרות בד"צ העדה החרדית. במהלך שהושקעו בו משאבים רבים, בשיתוף צוותי הכשרות של בד"צ העדה החרדית, הצליחו בדוריטוס להחיל את הכשרות המהודרת על כל חטיפי דוריטוס ללא יוצא מן הכלל. כך, שמהיום תוכלו ליהנות מכל מגוון הטעמים: דוריטוס גריל, דוריטוס חריף אש, דוריטוס טאקו מקסיקני, דוריטוס חמוץ חריף, דוריטוס טבעי ודוריטוס נאצ'ו.

לבוקר שלכם יש טעם מעולה

חדש מ'מעולה' קורנפלקס איכותי שטעים לפתוח איתו את הבוקר. הקורנפלקס של 'מעולה', טעים, פריך ומכיל ויטמינים וברזל. הילדים שלכם בטוח יאהבו את הטעם. ואתן, האימהות, תוכלנה להיות רגועות שהם פותחים את הבוקר בארוחה קלילה ומזינה. הקורנפלקס של 'מעולה' מגיע באריזות של 1 ק"ג, באריזה אטומה - לשמירה על הטריות ובכשרות מהודרת של בד"צ העדה החרדית.

זכה שוב בפרס הראשון

תושב חיפה, אב לשלושה ילדים ונכדים, זכה בפרס הראשון, 13.5 מיליון ₪ בהגרלת הלוטו שהתקיימה במוצאי שבת. הזוכה, שהגיע לבית מפעל הפיס, הכיר היטב את משרדו של דוד אוחנה, מנהל מחלקת הזכיות במפעל הפיס, כאשר התייצב לקבל זכייה בפרס הראשון בלוטו למיליון ₪, לפני כ 20- שנים. הזוכה סיפר: "הזכייה הראשונה לא שינתה את חיי, והמשכתי בעבודתי כרגיל, המשכתי למלא לוטו פעם בשבוע והייתה לי כל הזמן תחושה חזקה שאזכה שוב. הייתי מוכן להתפשר על זכייה באותו סכום, אך מזלי שיחק לי וזכיתי שוב בפרס הראשון והפעם בכמעט סכום כפול, 13.5 מיליון ש"ח". הזוכה רכש טופס שיטתי חזק 4 ב- 87.20 ₪ ולכן נוספו לזכייתו עוד 593,539 אלף ₪. במפעל הפיס מחכים לזוכה נוסף שזכה אף הוא ב - 13 מיליון ₪ בהגרלה שהתקיימה ב - 1.7.17.

אולמי "רויאל" משתדרגים

אולמי "רויאל" הוותיקים, מרחוב שלמה המלך 31 בבני ברק, עברו לניהול של חברה חדשה, בעלת ותק וניסון רב שנים בתחום האירועים לציבור החרדי, ומעתה גם אתם תוכלו ליהנות מכל הידע והמקצועיות באולמי "רויאל" המחודשים. בימים אלה שודרג הצוות המקצועי של האולם, עם דגש רב על צוות המטבח, והתגובות החיוביות כבר מגיעות, כאשר האורחים מדווחים על רמה גבוהה של מנות, בתפריט מגוון, באיכות גבוהה וטריות מקסימלית. נושא השירות קיבל תנופה חיובית ונהלים חדשים נכנסו. בנוסף עומד האולם לעבור שדרוג משמעותי, ובימים אלה עובדים על תוכנית שיפוצים נרחבת, שתצא לפועל בתקופת שלושת השבועות, בה לא מתקיימות שמחות במקום, לשיפוץ כל המתחמים של האולם, על מנת לשדרג את השמחות באולם. מחלקת ההזמנות החדשה: 03-6777200

עונת הסיילים: כמה תחסכו?

ליקטנו עבורכם מקבץ קצר של סיילים ופיינל סיילים שווים במיוחד, כדי שאם אתן מתכננות קפיצה קצרה לשופינג, תהיו מעודכנות מבעוד מועד: הסייל הגדול של רנואר מציע מגוון רחב מאוד של פריטים מקולקציית הקיץ במחירים חסרי תקדים של עד 60% הנחה. סיילים מיוחדים מוצעים לרוכשים בצורה מקוונת. בין הפריטים המוצעים ברנואר תמצאו שמלות החל מ- 49.9 וכן חולצות גברים - טי שרטים החל מ- 39.9 ₪. גם בתחומי ההנעלה תוכלו למצוא ברשתות מגוון סיילים משתלמים. כך ברשת WeShoes המהווה קורת גג למותגים בינלאומים תוכלו למצוא שלל נעליים לכל המשפחה במחירים של עד 50% הנחה. ובתחום הילדים, גם חגיגת מכירות. ברשת קדס תקבלו 100 ₪ במתנה בקנייה מעל 200 ₪. ובנוסף, בקניה מקוונת תקבלו את המשלוח בחינם בקניה מעל 69.90 ₪.

סייל הקיץ של איקאה חוזר

איקאה ישראל פותחת את סייל הקיץ הגדול שלה, ומציעה ללקוחותיה ליהנות מאלפי פריטים בהנחות של עד 50%. סייל הקיץ יתקיים השנה בין התאריכים: י"ב - כ"ט תמוז 23-6 ביולי. שוקי קובלנץ, מנכ"ל איקאה ישראל: "אנו שמחים לפתוח את הקיץ השנה עם סייל הקיץ המסורתי של IKEA שייערך בשלושת חנויות הרשת בנתניה, ראשל"צ וקריית אתא. השנה, הרחבנו את היצע המוצרים המוצעים לקהל הרחב, בסייל ישתתפו אלפי מוצרים ממגוון קטגוריות. נערכנו מבעוד מועד לקליטת אלפי המבקרים הצפויים להגיע, וכן תגברנו את מערכי השירות והלוגיסטיקה, על מנת להעניק ללקוחות חווית קניה ושירות מהנה ויעילה."

קצרצרים

"פיראוס" מבית תנובה משיק סדרת מוצרי קיץ ייעודיים וחדשניים הכוללת: בולגרית 16% במרקם מעודן, גבינת שמנת 25% על בסיס יוגורט יווני, פרוסות בולגרית 5% וגבינה צפתית 9%

רשת 'קפה ג'ו' מציעה את תפריט משקאות הקיץ, עם מבחר משקאות חדשים ומרעננים אשר יספקו מענה צונן בחום הלוהט של הקיץ הישראלי

חטיבת האלכוהול של טמפו גאה להשיק: 'הסינגל מאלטים של סקוטלנד', פרוטפוליו סינגל מאלטים מוביל ואיכותי מסקוטלנד מארבע משפחות: גלנליווט, אברלור, סקאפה ולונגמורן

מעדנות מרחיבה את פעילותה בתחום המאפים ומשיקה לראשונה סדרת לחמים מסוג פוקאצ'ה- לחימום בתנור. מכניסים לתנור ל 12 דקות - והפוקאצ'ה חמה ומוכנה לאכילה. כשרות מהדרין בד"צ בעלז וחת"ס

יוצאים להפסקה

מגזר הילדים והנוער
תלבטים | סודוקו | משעשועים ועוד

כתבו לנו:
בין הפותרים
נכונה יוגרלו
דיסקים ופרסים
'מגזר יוצאים להפסקה'
'קו עיתונות' – בן גוריון 19 ב"ב
פקס: 03-5796645
מייל:
hila@kav-itonut.co.il

העמוד נערך בידי

מתחו קו עם הטיפרון מנקודה לנקודה לפי סדר המספרים. מה יצא?

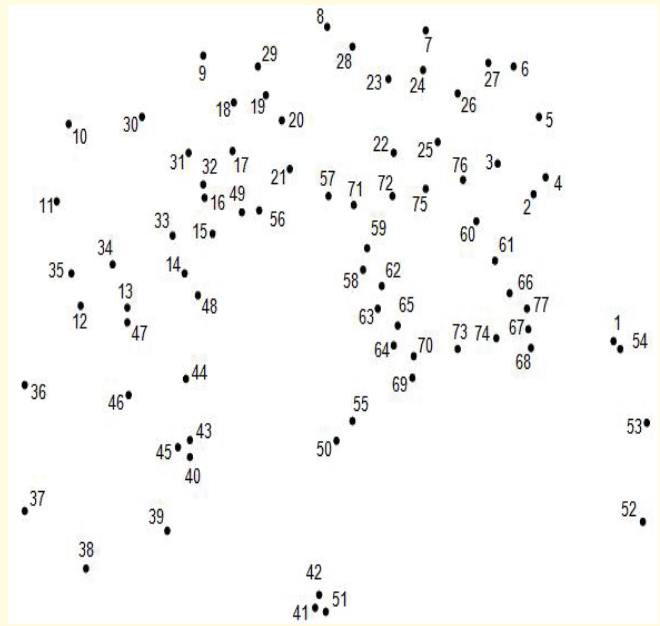

מבוך

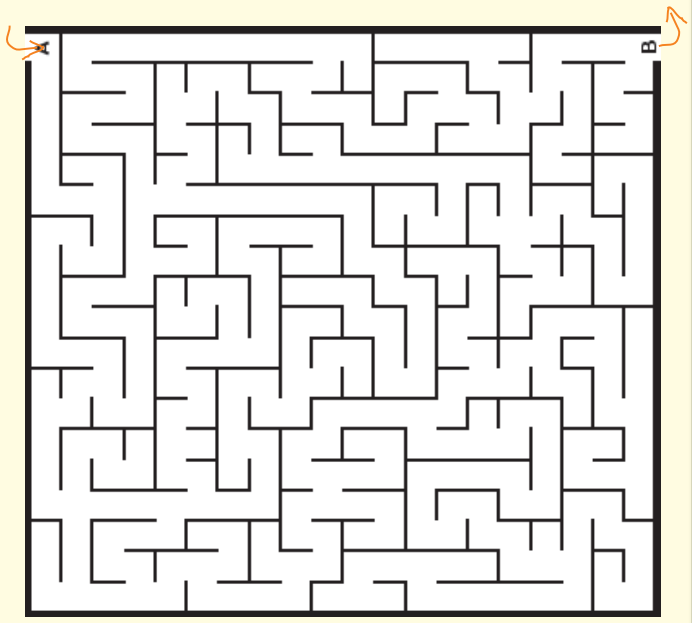

סודוקו

1				5			4	
	7		8		2	9	6	
3		8	7					2
	9		6	4		5		
2	1			3			7	8
		5		8			3	
4					9	2		5
	8	1	5		3		9	
	5			7				6

	5					2	1	
			3	5		6		
	3			9	7	4	8	
		9	2					
	2		7	4	5		6	
					8	5		
	1	8	4	6			5	
		5		7	1			
	7	6					9	

2			9	7	4	6		
		5						3
7			3	5	6			
			2	1		9		
3					7	5	1	
	4		5					
9	3			4	5			1
					2	7		4
					9	3	5	2

מצאו לפחות 5 הבדלים בין התמונה ובפה להתאבכם!

תפצורת כלי מרס מהמקרא

אגן, סיר, אסוך, סיר רחץ, בקבוק, ספות, גביע, ספל, גולה, פרור, דוד, צלוחית, כד, צלחת, כוס, צמיד, כיור, צנצנת, מחבת, צפחת מרחשת, קלחת, משארת, קערה, משרת, קשוה, נבל

המילים נקראות מכל הכיוונים

א	ת	נ	ס	א	ת	ג	נ	ר	ת	ת	ו	ר	כ	א	א	ת
ה	ג	כ	ת	ד	ת	ד	ו	ד	ג	ר	ש	י	ה	ו	ש	ק
א	ר	ד	ח	ת	ד	ג	פ	ת	ח	פ	צ	ש	ר	י	ס	נ
ת	ר	ע	ל	י	י	מ	נ	ר	א	נ	ח	י	ש	נ	מ	א
ד	ו	א	ק	ש	מ	ח	ב	ת	ו	ד	ר	ת	ע	ג	י	ד
ת	י	ג	ת	נ	צ	ג	ד	ש	ג	ר	ר	ד	י	א	נ	ת
י	כ	ד	ו	ש	ת	א	ת	ח	נ	ת	י	ת	ב	נ	ב	י
א	צ	ו	פ	ת	א	ח	י	ר	ל	פ	ס	י	ג	א	ל	ת
ק	ל	נ	ס	ש	מ	ג	ל	מ	נ	ש	צ	א	ת	ו	נ	ס
ש	ו	א	ת	י	ש	נ	ו	צ	ג	ת	א	נ	ת	ש	ל	ש
ת	ח	ב	א	נ	א	ת	ש	ג	ר	ת	א	א	צ	ג	ת	ה
א	י	א	ק	ש	ר	י	ג	ש	נ	ס	ש	ת	א	נ	ד	ת
א	ת	א	ת	ב	ת	ש	מ	א	ס	א	נ	ג	א	ת	ת	ת

תשבץ

כתובת אתר התשבצים והתפזורות בנושאי יהדות של עוזי קייש חינם על טהרת הקדש-שונתה והיא:
www.tashbetz.mysite.com

התשבץ והתפזורת באדיבות עוזי קייש

מאונן

מאונך

1. תואנה, טעם למראית עין, פתחון פה. "שנתנה ____ לדבריה" (כתובות כב.)
6. עיקום תוי הפנים לאות בוז ולעג. "בחנפי לעגי ____" (תהלים לה טז)
7. ענן. (ישעיה יט א)
8. מזיגת בשמים, מעשה מרקחת. "אשקך מיין ה____" (שיר השירים ח ב)
9. מציאות,דבר הניתן למישוש. "ואחד דברים שיש בהן ____" (שבועות ג ה)
10. מפלה,אי הצלחה. "ולפני ____ גבה רוח" (משלי טז יח)
12. פרי שצמח ונתחבר אל פרי שני. "ויש אומרים אף ה____" (סוכה לו.)
15. אחד מצורות הזחלים המתגלים במחזור ההתפתחות של הארבה. "וה____" (יואל ב כה)
17. שמא (לדבר שלילי) "ירא אנכי אתו ____ יבוא והכני" (בראשית לב יב)
18. מערי הלויים. "ואת____" (דברי הימים א ו סג)

1. כינוי לאחד מראשי הפקידים שהיו בבית המקדש. "ומשבעה ____" (שקלים ה ב) (בלשון יחיד)
2. מקום לא ישר,דרך עקלקלות. "לאור ו____ " (ישעיה מב טז) (בלשון יחיד)
3. ציפיה ארוכה לדבר-מה,תקוה לדבר המתמהמה לבוא. "____ממשכה" (משלי יג יב)
4. קיצור המילים : לשון גמרא.
5. אחד מבני תולע בן יששכר,ראש בית אב של גבורי חיל. "ויחמי ו____" (דברי הימים א ז ב)
7. קהל רב. "ויחץ את ה____ אשר אתו" (בראשית לב ח)
9. בריחה. "תצאו וב____ לא תלכון" (ישעיה נב יב)
11. מפרשיות השבוע.
13. סחיטה. "כי ____ חלב יוציא חמאה" (משלי ל לג)
14. משבטי ישראל.
16. רשום את האותיות המרכיבות את הגימטריה : 35

הלוח המוכר בציבור החרדי
200,000 עותקים ברחבי הארץ

מזל וברכה
הלוח הארצי

03-6162228

קו עיתונות

י"ח - כ' בתמוז
תשע"ז
12-14/7/2017

פרסמו חינם
* בכפוף לתקנון המתפרסם בעמ' 2

קול העיר – בני ברק | השבוע – בירושלים | השבוע – בפתח תקוה | השבוע – באלעד | השבוע – בבית שמש | השבוע – בחולון בת ים | השבוע – ברחובות

דירות למכירה

■ **"הובלות המרכבה"** 052-7117676, 055-6688870 (50-14/17)

אופקים

באופקים ברח' אלי כהן
למכירה / השכרה / השקעה
2 יח"ד | 2/3 חדרים
קומת קרקע
סטבחים אינסטלציה וחשמל חדשים!
054-8460116

אלעד

וילות ובתים

■ **וילה בעליון,** 340 מ"ר בנוי, מושקעת, שטח ענק, 600 מ"ר! ישראל אלבלינק שוק הנדל"ן. שי, 050-3133287, ישראל, 052-3251213 (28-28)

4-4.5 חדרים

■ **בשמעיה** חסידי ליטאי, 4 וחצי חדרים, קומה א', גדולה ומטופחת + אופציה להרחבה, 1,450,000, גמיש, 050-4720326 (27-30)

3-3.5 חדרים

■ **בבלעדיות** "שחף נכסים" 3 חד' + גג בטאבו + יח' דיור + 2 מחסנים מושכרים בכ- 6,000 ש"ח, 054-9422194 (28-28)

■ **בבלעדיות** "שחף נכסים" בעליון! 3 חד', מושקעת + מחסן, נוף, אופ' להרחבה, 1,300,000 ש"ח גמיש! 052-5752500 (28-28)

■ **3 חד'** + גג בטאבו, אזור מעולה, מחיר מציאה, 1,300,000, גמיש. ישראל אלבלינק שוק הנדל"ן. שי, 050-3133287, ישראל, 052-3251213 (28-28)

■ **3 חד'** בבעלי התוספות, 1,280,000, גמיש. ישראל אלבלינק שוק הנדל"ן. שי, 050-3133287, ישראל, 052-3251213 (28-28)

בית שאן

■ **4 חד',** מרכזי ושקט, 85 מ"ר, ק"ג משופצת, נוף, מחסן, 430,000 ש"ח. א. פנחסי 03-5799308 (28-28)

באר שבע

■ **בהזדמנות** דירת 4 חדרים, קומה ראשונה, מושכרת ב- 2,600, רק 710,000 ש"ח. 052-7731832, רומן (28-28)

בית שמש

■ **במתחרד,** 102 מ"ר + היתרים לעוד 102 מ"ר, אפשרות לחלוקה ל- 4 יח'. W נדל"ן, 052-5914047 (28-28)

■ **בהזדמנות!!!** באזור המתחרד דירות זולות. רימקס, 02-5356868 (28-28)

■ **בחפציבה,** 4 חד' + חצר, מרווחת, מוארת ומאווררת, נוף + 2 יח"ד + אופציות, 2,300,000 ש"ח, 054-8406303 (26-29)

לפרסום 03-6162228

דופלקסים

■ **במגדל המים** סמוך לנחלה ומנוחה, דופלקס 5.5 חד', כ- 140 מ"ר, 2 מרפסות, מיידי, 1,480,000 ש"ח. תיווך אדר נכסים, 052-4834706 (27-30)

■ **בבר-אילן,** דופלקס 3 חד', 106 מ"ר + גינה, אופציה לתוספת, 1,280,000 ש"ח. תיווך אדר נכסים, 052-4834706 (27-30)

+5 חדרים

■ **וילה ענקית** בסיני, 6 חד', 2 יח' הורים + יח' דיור גדולה נוספת! W נדל"ן, 050-3333505 (28-28)

4-4.5 חדרים

■ **באיזור** המתחרד, 4 חד' במחיר מציאה, 850,000 ש"ח, מיידי! W נדל"ן, 050-3333505 (28-28)

■ **רמב"ש ג',** 4 חד', מרפסת, נוף ומיזוג. רימקס, 02-5356868 (28-28)

■ **בבר אילן,** בבנין מטופח, בית 4 חד', משופצת, 1,260,000 ש"ח. תיווך יעקב, 054-4901948 (28-28)

■ **בבר אילן,** קרוב לקריה, 4 חד', משופצת + גינה + מרפסת, מיידי, 1,320,000 ש"ח. תיווך יעקב, 054-4901948 (28-28)

3-3.5 חדרים

■ **בית-שמש** הוותיקה ברח' הרצל, 3 חד' בהזדמנות!!! רימקס, 02-5356868 (28-28)

■ **במרכז** 3 חד', ק"ק, מסודרת, אפשרות יציאה לחצר, 850,000 ש"ח, תיווך אדר נכסים, 052-4834706 (27-30)

■ **בקרן היסוד** באזור מתחרד, 3 חד', מזגן, מסודרת, 880,000 ש"ח. תיווך אדר נכסים, 052-4834706 (27-30)

2-2.5 חדרים

■ **במשלט,** 2 חד', ק"ג, מסודרת, מושכרת, 685,000 ש"ח. תיווך אדר נכסים, 052-4834706 (27-30)

בני ברק

■ **באזור** כהנמן/עזרא, 130 מ"ר, מחולקת לדירת 3ח' + יחידת דיור גדולה, ק"ב + מעלית, 2,280,000 ש"ח. "אפיק-נכסים" 03-5791514, 053-3128884 (28-28)

■ **בפרדס-כץ** בחיים-לנדאו בתחילת בנייה בהזדמנות!!! 3 חד', 1,180,000. תיווך-ישוב-הארץ, 054-2545420, 03-8007000 (28-28)

■ **בשלוש-השעות** בבנייה, דירות 4 חד' ופנטהאוזים החל מ- 1,650,000 ש"ח. תיווך-ישוב-הארץ, 054-2545420, 03-8007000 (28-28)

■ **ברח' ירושלים / יהושע דירת 4 חד' משופצת כחדשה + חצר כ-40 מ"ר. מתאים גם לגן ילדים או קליניקה. מפתח במשרד תיווך אשכנזי 03-5791770** (28-28)

■ **3 חד' בחנקין, סוכה מהסלון, שמורה יפה, ק"ב, עם מעלית, פרטים בתיווך אשכנזי 03-5791770** (28-28)

■ **לזרזים! בז'בוטינסקי, 2.5 חד', 1,199,000 ש"ח. *ברבי עקיבא 4 חד' + סוכה **ביונתן, 3 חד', ק"א, מטופחת. *בטבריה, 3 ענקית + אופציה. **בסמטאות הרב שך, 2 חד', כחדשה. *"אלוני נכסים" 052-7610603** (28-28)

■ **למשקיעים רציניים** בשבטי ישראל, ק"א, כ- 80 מ"ר מחולקת ל- 3 ומושכרת ב- 7,650 + 2 יחידות דיור - בבניה קלה, מושכרות ב- 5,000 ש"ח, סה"כ 12,650 בחודש, תשואה מעולה, 1,850,000 (משכנתא בסביבות 400,000 ש"ח) לל"ת, 054-3053211, 054-8474528 (28-28)

וילות ובתים

■ **בלעדי!** בהר השלום, בית פרטי 600 מ"ר, בנוי 6 קומות, ניתן לחלוקה, פיר מוכן למעלית, חניה כפולה, משופצת חלקית, נוף, 6,900,000 ש"ח. א.פנחסי, 03-5799308 (28-28)

■ **בשכונת הלל היוקרתית! דו משפחתי, 5 חד', 135 מ"ר + זכויות במגרש 4,000,000 ש"ח "אביחי - מתווכים" 03-5701010** (28-28)

פנטהאוזים ודירות גן

■ **בשיכון ג'** קרוב לחזו"א, פנטהאוז בבניה, 177 מ"ר + גג מוצמד, ק"ד + מעלית + חניה, חזית, 3 כ"א, קומה שלמה, מפרט עשיר. א.פנחסי, 03-5799308 (28-28)

■ **בבנייה** בגולומב, פנטהאוז 5 חד', קומה רביעית, 3,200,000 ש"ח. תיווך-ישוב-הארץ, 052-3344721, 03-8007000 (28-28)

■ **בשחל** בבניין-חדש, פנטהאוז ענק ומפואר, מיידי, 3,000,000 ש"ח. תיווך-ישוב-הארץ, 052-3344721, 03-8007000 (28-28)

■ **בבנייה** במרים-הנביאה, פנטהאוז 5 חד', חזית + מרפסת, 3,000,000 ש"ח. תיווך-ישוב-הארץ, 052-3344721, 03-8007000 (28-28)

■ **בהרב-קוק,** דירת נכה, 5 חד', מרווחת + יחידה מושכרת, 2,800,000 ש"ח. תיווך-ישוב-הארץ, 054-2545420, 03-8007000 (28-28)

■ **בבמברגר,** פינוק ויוקרה, קרקע, 150 מ"ר + 100 מ"ר גינה, יחידת הורים + יחידה להשכרה, 3,080,000 ש"ח. י.ד. נכסים, 054-4651233 (25-29)

■ **בשיכון ה', בשדרה, במפלס אחד בק-5 בניין חדש, 215 מ"ר ומעליו גג צמוד 200 מ"ר, כולל מחסן וחניה, 4,500,000 ש"ח. בלעדי תיווך ש. מאירוביץ הרב קוק 23 ב"ב 03-5797756 050-5308742** (09-43)

דופלקסים

■ **בבלעדיות באברבנאל, דופלקס 6 חדרים, מושקעת, כ- 200 מ"ר הכנה ליח"ד. 'אפיקי-נדלן-בועז' 054-8474843** (28-28)

■ **בלעדי!! בבן גוריון/ מנחם בבניני משה"ב, דירת-גג (דופלקס), כ- 190 מ"ר, 5 חדרים + גג גדול, ק"ד + מעלית + 2 חניות מקורות, 2,450,000 ש"ח. "סלומון-נכסים-והשקעות" 052-7652801** (28-28)

■ **בלעדי** באזור חרל"פ, דופלקס 7 ח', 220 מטר + מעלית + חניה, 2,900,000. תיווך אלטרנטיב, 054-5500263 (28-28)

■ **בירושלים, דופלקס 5.5 חד', ק' ב' ואחרונה, 160 מ"ר, חזית, מרווח ושמור, ב- 2,550,000 ש"ח. דלוקס נכסים, 052-8555594** (28-28)

■ **בהרב קוק השקט קרוב לרח' חרל"פ, בבנין יפה ומתוחזק עם מעלית, 4.5 חד', מפוארת, בק"4 חזית, מעליה 2 חד' גדולים +מחסן+גג גדול, לדירה חניה בטאבו, 3,000,000 ש"ח בלעדי תיווך ש. מאירוביץ הרב קוק 23 050- 5308742 03-5797756** (42-42)

■ **במירון ליד טבריה 3,5 חד' כ-100 מ', ק"ג משופצת, חזית עם גג בטון, עם אופציה לבנות על הגג, נוף מדהים, 1,950,000 ש"ח, בלעדי ש. מאירוביץ הרב קוק 23 050- 5308742 03-5797756** (42-42)

פס"ל
MAXIMUM מקסימום נדל"ן
מוכרים
או קונים דירה ?
מקסימום נדל"ן מגישים לכם מתכון סודי בחינם, לקבלת "מקסימום" תוצאה במינימום השקעה !
צלצלו עכשיו:
052-2452820
054-4340843
למכירה בבלעדיות :
בלנדא במרום שיר: פנטהאוז חלומי, 160 מ"ר מהם 105 מ"ר בנוי, 4 חדרים, קומה 7 עם נוף עוצר נשימה עד הים !
ברב אשי: 80 מ"ר, 3.5 חדרים, ק"ק, חזית + אפשרות הרחבה !
באברבנל בבני ברק, דירה 3 חדרים, 58 מ"ר, קומה ב', שקטה ומשופצת במיקום מצוין !

■ **לא יאומן! ענקית, באבן שפרוט 2 + 3 + גג, 200 מ"ר, משופצת, 2,400,000 ש"ח. "אביחי - מתווכים" 03-5701010** (28-28)

■ **בהזדמנות** באזור נורוק, ד.גג ענקית + אפשרות חלוקה, חזית, 1,790,000 ש"ח. "אפיק-נכסים" 03-5791514, 053-3128884 (28-28)

■ **באזור** יהודה הלוי ד.גג, מושקעת ומטופחת, 5, ענקית, יפהפיה, 150 מ"ר, ק"ב, חזית, 2,600,000 ש"ח. "אפיק-נכסים" 03-5791514 (28-28)

■ **למבינים!** בשיכון-ג' דופלקס, חדש מושקע! יפה וענק! 6 ח' + מרפסת ענק! 3 כ"א, 4,200,000 ש"ח. "אפיק-נכסים" 03-5791514, 053-3128884 (28-28)

■ **בשיכון-ג' דופלקס 4 חד', 105 מ"ר אופציה להרחבה, משופצת מהיסוד. 'אפיקי-נדל"ן-בועז' 052-3500040** (28-28)

■ **בהמכבים, דופלקס 4 חד' + סוכה, ק"ד ללא, 110 מ"ר, 1,550,000 ש"ח. 'אפיקי-נדל"ן-בועז' 052-3500040** (28-28)

■ **בז'בוטינסקי אזור דב גרונר בבנין חרדי, דופלקס בק"ג, 2.5 חד' ומעליה חד' + מרפסת גג, הכול משופץ, 1,400,000. תיווך ש.מאירוביץ הרב קוק 23 ב"ב, 03-5797766, 050-5308742** (27-27)

■ **מציאה, בקרית משה, 5 חד', ק"ה, משוקעת + נוף ומעליה דירת חדר ושירותים עם אפשרות לתוספת בניה + גג ענק, יש גם כניסה נפרדת לגג מחדר המדרגות + מחסן גדול וחניה, 3,000,000 ש"ח. בלעדי,תיווך ש. מאירוביץ הרב קוק 23, 050-5308742, 03-5797756** (24-24)

■ **מציאה בשכון ג', ביהודית, דופלקס, משופץ כחדש, 3 חד' עם אופ' ממשית להרחבה ב 35 מ' ק"ג ומעליה 3 חד' עם כניסה נפרדת (ניתן לעשות טאבו משותף) 2,150,000 ש"ח בלעדי ש. מאירוביץ הר' קוק 23 ב"ב 03-5797756 050-5308742** (30-38)

■ **ברח' נחמיה, דירת דופלקס, ק"ג ו- ק"ד, 6 חד', לא מעלית, משופצת, עורפית, 2,200,000 ש"ח, בלעדי תיווך ש.מאירוביץ, הרב קוק 23, 050-5308742, 03-5797756** (25-25)

+5 חדרים

■ **בלעדי!** באזור חברון, 5 חד', גדולה, משופצת כחדשה, ק"א, חזית, 4 כ"א + חניה. א.פנחסי, 03-5799308 (28-28)

■ **בלעדי!** בשיכון ג' ברביעיות, 6 חד', 150 מ"ר מחולקת ל- 4 חד', 90 מ"ר + יחידה + מחסן, משופצת + גינה גדולה, 3,050,000 ש"ח. א.פנחסי, 03-5799308 (28-28)

■ **ביצחק-שדה** בבנין יוקרתי בגמר שלד, 5, מרווחת + 2 מרפסות, ק"ק, 3 כ"א. "אפיק-נכסים" 03-5791514 (28-28)

■ **בשיכון ג'** במיקום פסטורלי!! 5 חד' בנין חדש! ק"ב, חזית + מעלית, מיידי, 2,480,000 ש"ח. "אפיק-נכסים" 03-5791514, 053-3128884 (28-28)

■ **בלעדי!! במנחם ענקית, ק"א, 5 חדרים, 120 מ"ר + סוכה על רלסים, 3 כ"א, מטופחת, 2,120,000 ש"ח. "סלומון-נכסים-והשקעות" 052-7652801** (28-28)

■ **ברח'** ירושלים, 5 חד', ענקית, 131 מ"ר, ק"א, חזית, מצב טוב + חניה, ניתנת לחלוקה בקלות, 2,350,000 ש"ח. א.פנחסי, 03-5799308 (28-28)

■ **בלעדי!** בהזדמנות באזור רמבם בבנין חדיש, 5 חד', 110 מ"ר, ק"ב + מעלית + חניה, חזית, 2,050,000 ש"ח. א.פנחסי, 03-5799308 (28-28)

■ **דופלקס** טכורש שיכון ו', 6.5, כ- 150 מ"ר, משופצת, קומה ב' ואחרונה, 2,700,000 ש"ח. 077-2050410, 050-5750880, אורי תיווך אדוארד (28-28)

■ **לגור ולקבל תשואה! באבוחציירא, 5 חד', מחולקת, 1,620,000 ש"ח. "אביחי - מתווכים" 03-5701010** (28-28)

■ **באזור לנדא!** בבנין קטן, איכותי, 6ח', ק"א, חזית + מעלית + א. חלוקה, 2,680,000 ש"ח. "אפיק-נכסים" 03-5791514 (28-28)

■ **בבירנבוים,** דירת-גג מרווחת, 5ח', ק"ד + מעלית, מטופחת ומאווררת, 2,190,000 ש"ח. "אפיק-נכסים" 03-5791514, 053-3128884 (28-28)

■ **בקריית הרצוג,** דירת 5 חד', מחולקת ל- 2 דירות, משפצת ומושקעת, כ- 100 מ"ר, 1,790,000 ש"ח, גמיש, 052-3440078 (24-27)

■ **חדשה** בקרית הרצוג, 6.5 חד', ק"א ע"ע + 4 מזגנים חדשים + סוכה, אפש' החלפה לדירה זולה 054-8402332 (26-27)

■ **הזדמנות מציאה! בבירנבוים קרוב לגינת משה, חזית, משופצת ומחולקת ל 4 חד', עם מרפסת של 18 מ' + יח' 2 חד', 30 מ'+יח' חדר, הכל מושכר ב-7500 ש"ח, ניתן להרחבה עוד כ- 25 מ"ר, 2,100,000 ש"ח, בלעדי ש. מאירוביץ הרב קוק 23 050- 5308742 03-5797756** (28-28)

■ **בהזדמנות בבירנבוים 5.5 חד' מחולקת לדירת 3.5 חד' ודירת 2 חד' מושכרת ב- 6,700 ש"ח בקומת קרקע מוגבהת, משופצות כחדשות, אפ' לטבו משותף, 1,980,000 ש"ח גמיש, בלעדי, תיווך ש. מאירוביץ הרב קוק 23 ב"ב 03-5797756 050-5308742** (24-24)

■ **ביהושע, בפרוייקט גן העיר, 5 חד', חדשה + מ. שמש וסוכה גדולה, ק"ב, חזית לגן העיר, כולל מחסן וחניה, 2,950,000 ש"ח. בלעדי תיווך ש. מאירוביץ הרב קוק 23 ב"ב 03-5797756 050-5308742** (09-43)

■ **5 חד', חדישה, ברח' שמעיה, ליד רמב"ם, ק"ג, יפה וגדולה, עם נוף ומאווררת, 3 כ"א עם מעלית, 2,500,000 ש"ח, גמיש, ש. מאירוביץ הרב קוק 23 050-5308742 03-5797756** (25-25)

■ **בר"ע הראשונים, בנין חדיש, ק"ק דירת נכה, מחולקת 3.5 חד' + יח' 2 חד', 2,400,000 ש"ח, משופצת, בלעדי תיווך ש.מאיחביץ, 03-5797756, 050-5308742** (22-22)

4-4.5 חדרים

■ **בטרם בנייה** באנילביץ היוקרתי, דירות 4 חד' גדולות, 2,200,000 ש"ח. תיווך-ישוב-הארץ, 03-8007000, 052-3344721 (28-28)

■ **ברמבם,** 4 חד' יפהפייה ומתוכננת, חדשה + מעלית וחניה, 2,200,000 ש"ח. תיווך-ישוב-הארץ, 03-8007000, 052-7168090 (28-28)

■ **ברמבם,** 4 חד' מתאימה לחלוקה, ק"ב, 3 כ"א, 1,750,000 ש"ח. תיווך-ישוב-הארץ, 03-8007000, 052-7168090 (28-28)

■ **בדניאל,** 100 מ"ר, חזיתית + אופציה להרחבה, 2,100,000 ש"ח. תיווך-ישוב-הארץ, 03-8007000, 052-7168090 (28-28)

■ **בנחום,** 4 חד' ענקית, משופצת ויפה, 3 כ"א, 2,200,000 ש"ח. תיווך-ישוב-הארץ, 03-8007000, 052-7168090 (28-28)

■ **באנילביץ** 4 חד' יפהפייה, חזיתית, בניין חדיש, 2,300,000 ש"ח. תיווך-ישוב-הארץ, 03-8007000, 052-7168090 (28-28)

■ **בחברון,** 4 חד', משופצת ברמה גבוהה, 3 כ"א, 2,000,000 ש"ח. תיווך-ישוב-הארץ, 03-8007000, 052-7168090 (28-28)

■ **בלעדי!! בגוטמכר אחרונה!! בגמר בניה, 4 חדרים, 100 מ"ר + מ.שמש, קבלן אמין, רמה גבוהה, ק"א + מעלית + חניה, 2,000,000 ש"ח. "סלומון-נכסים-והשקעות" 052-7652801** (28-28)

■ **באבן גבירול,** 4.5 חד', 95 מ"ר, ק"ג, חזית + סוכה, מצב טוב, 1,750,000 ש"ח. א.פנחסי, 03-5799308 (28-28)

■ **באזור** יונה-הנביא, כ- 4ח' יפהפיה, סלון גדול, ק"ב, חזית + מעלית, 1,900,000 ש"ח. "אפיק-נכסים" 03-5791514, 053-3128884 (28-28)

■ **באזור** טבריה/הרצוג, 4 ענקית! סלון ענק, מרפסות, ק"ג, אחרונה 2,080,000 ש"ח. "אפיק-נכסים" 03-5791514 (28-28)

■ **באלישע,** 4.5ח', ק"ב, מוארת ומאווררת, 3 כ"א, 2,100,000 ש"ח. "אפיק-נכסים" 03-5791514 (28-28)

■ **בסוקולוב, 4 חד' + סוכה, ק"א, מדהימה ויפה, 80 מ"ר. 'אפיקי-נדל"ן-בועז' 052-3500040** (28-28)

■ **באבן-גבירול, 100 מ"ר, ק"ב, 4 חד', מטבח גדול, מושקעת ברמה. 'אפיקי-נדל"ן-בועז' 052-3500040** (28-28)

■ **בנויפלד, 4.5 חד', מעוצבת ברמה גבוהה, 105 מ"ר + סוכה + יח"ה, ק"ב. 'אפיקי-נדל"ן-בועז' 052-3500040** (28-28)

■ **התחלנו לבנות! בגולומב, 4.5 חד', ק"א, גדולה וחזיתית. תיווך-ישוב-הארץ, 03-8007000, 052-3344721** (28-28)

■ **בבלעדיות!!** בקרית הרצוג בקובלסקי, 4 חדרים, כ- 115 מ"ר, אופציה, ק"ד, מעלית, חזית, משופץ. תיווך, 050-4144602 (28-28)

■ **הקודם זוכה! במרום שיר, כ- 4 חד', מפוארת, 90 מ"ר + סוכה ומרפסת + נוף מדהים עד לים + מחסן מושכר וחניה, רק ב- 1,995,000 ש"ח. להב נכסים, 050-4177750** (28-28)

■ **בהזדמנות בקרית הרצוג, 4.5 חד', מושקעת, כ- 115 מ"ר, משופצת מהיסוד + מרפסת שמש וסוכה + מחסן גדול בנוי למטה, ק"ג בלי מעלית, רק 1,620,000 ש"ח. תיווך, 050-9777755** (28-28)

■ **ברב קוק,** 4 חד', 102 מ"ר, ק"ג + אופציה בגג בטון כולל רשיון 48 מ"ר ניתן לחלוקה מטבח חדש, אופציה למעלית. א.פנחסי, 03-5799308 (28-28)

■ **בלעדי!** בבירנבוים, 4 חד', 85 מ"ר, ק"ב + מעלית + חניה, חזית, שמורה מאוד אופציה גדולה להרחבה, 1,780,000 ש"ח. א.פנחסי, 03-5799308 (28-28)

■ **בשיכון ג'** בתחילת בניה, 4 חד' + מרפסת שמש, 110 מ"ר, ק"א, חזית, מיקום מצוין, 2,000,000 ש"ח. א.פנחסי, 03-5799308 (28-28)

■ **בלעדי!** בשיכון ה' בסיום בניה, 4 חד', 95 מ"ר, מושקעת, ק"ב + מעלית, 8 דיירים, מ.שמש גדולה, 2,000,000 ש"ח. א.פנחסי, 03-5799308 (28-28)

■ **קליין, שדכן הנדל"ן.** ***בבלעדיות*** בהבעל שם טוב, קומה 1, חזית, 3 כ"א, כ- 110 מ"ר, 2,200,000 ש"ח. בהראשונים מחולקת, כ- 80 מ"ר, מעלית + ממ"ד, 1,800,000 ש"ח, מגוון השקעות בקריות ונצרת, 053-3134567 (28-28)

■ **בלעדי,** 4 ח', ק"ק ברחוב הירדן, משופצת מהיסוד, 100 מטר, חזית + רשיון ל- 22 מטר, 1,790,000. תיווך אלטרנטיב, 054-5500263 (28-28)

מזל וברכה 03-6162228 | 10 מילים ◄ 1,000,000 קוראים

■ **תיווך.** בהזדמנות, 4.5 חדרים, קומה ב' עורפית, כ- 105 מ"ר משופצת אזור המכבים אבוחצירא, 1.63 גמיש, 054-7477054 (28-28)

■ **4 חד' גדולים יפהפיים ברח' חברון/הרב קוק, ק"ב, 85 מ"ר עם חניה, 1,980,000 ש"ח בלעדי תיווך ש.מאירוביץ, הרב קוק 23 ב"ב, 03-5797756, 050-5308742** (28-28)

■ **בגורדון 4,** 4 חד', ק"ב, 3 כ"א, שמורה ממזוגת, מסורגת, סוכה ומעלית, 2,190,000 ש"ח, לל"ת, 052-4200019 (27-30)

■ **ק"ק** הכל חדש, ניתנת לחלוקה בקלות, תשואה גבוהה מאוד, 050-4160687 (27-30)

■ **דירת 4.5 חד' בהמכבים, ק"ק, מסודרת, מפרטי, 054-5561500** (26-33)

■ **ברח' אהרונסון 4 חד' ק"ב עורפית משופצת ומושקעת 1,980,000 ש"ח, בלעדי תיווך ש. מאירוביץ הרב קוק 23 050- 5308742 03-5797756** (42-42)

■ **בבנין חדש, 4 חד', בצירלזון/שפירא, ק"6 + נוף, מושקעת ויפה 2,070,000 ש"ח. בלעדי תיווך ש. מאירוביץ הרב קוק 23 ב"ב 03-5797756 050-5308742** (09-43)

■ **ביהושע, בפרוייקט גן העיר, 4 חד', ק"ב + מרפ' שמשמ, חזית לגינה, גדולה, כולל מחסן וחניה 2,450,000 ש"ח. בלעדי תיווך ש. מאירוביץ הרב קוק 23 ב"ב 03-5797756 050-5308742** (09-43)

■ **ברש"י/ שפת אמת, 4 חד'+סוכה ענקית 105 מ' משופץ ק"א עורפית, 2,050,000 ש"ח גמיש, בלעדי תיווך ש. מאירוביץ הרב קוק 23 ב"ב 03-5797756 050-5308742** (36-36)

3-3.5 חדרים

■ **במכבים, ענקית, 3 חד', ניתן להפוך בקלות ל- 4 חד', ק"א, 1,290,000 ש"ח. "אביחי - מתווכים" 03-5701010** (28-28)

■ **בני-אברהם, 3 חד', ק"א + אופציה 70 מ"ר, בנין חרדי, 1,350,000 ש"ח. 'אפיקי-נדל"ן-בועז' 052-3500040** (28-28)

■ **בבלעדיות** בהרב דנגור 12, דירת 3 חדרים, קומה 4, 65 מ"ר + אופציה. דוד גרוס ר/ מקס ב"ב, 050-4122744 (28-28)

■ **בבלעדיות** בבן גוריון 67 ב"ב פונה לטבריה, דירת 3 חדרים גדולה, קומה 3, 80 מ"ר. דוד גרוס ר/מקס ב"ב, 050-4122744 (28-28)

■ **מציאה! בברוט, 3 חדרים, קומה שלישית ואחרונה + מדרגות לגג מהבית למרפסת שמש! מיידי! רק ב- 1,280,000 ש"ח. להב נכסים, 050-4177750** (28-28)

■ **במנחם בגין קרוב לגשר, כ- 3 חדרים, קומה ג' ואחרונה + אופציה להרחבה בגג ובצד, מיידי! ב- 1,290,000 ש"ח. להב נכסים, 050-4177750** (28-28)

■ **בבלעדיות, בגניחובסקי, 3 חד', ק' ג', חזית, ב- 1,350,000 ש"ח. "דלוקס נכסים" 052-8555594** (28-28)

■ **בטרום בנייה** באנילביץ היוקרתי, דירות 3 חד', גדולות, 1,700,000 ש"ח. תיווך-ישוב-הארץ, 03-8007000, 052-3344721 (28-28)

■ **מציאה!** לקראת בנייה ברח'-השניים, 3 חד' אחרונות, מפרט-גבוה, 1,250,000 ש"ח. תיווך-ישוב-הארץ, 03-8007000, 054-2545420 (28-28)

■ **בבלעדיות!** בחברון, 3 חד', גדולה ומשופצת, 1,520,000 ש"ח. תיווך-ישוב-הארץ, 03-8007000, 054-2545420 (28-28)

■ **בבלעדיות!** בראב"ד 3 חד' במחיר מציאה! 1,500,000 ש"ח. תיווך-ישוב-הארץ, 03-8007000, 052-7168090 (28-28)

■ **ברש"י** 3 חד' + מרפסת שמש, בניין-חדש, חזיתית, 1,580,000 ש"ח. תיווך-ישוב-הארץ, 03-8007000, 052-7168090 (28-28)

■ **בשיכון-ה',** 3 חד' יפה + מעלית, מרפסת שמש, 1,550,000 ש"ח. תיווך-ישוב-הארץ, 03-8007000, 052-7168090 (28-28)

■ **בהחלוצים,** 3 חד' ענקית, ק"ג + גג-בטון, משופצת, 1,630,000 ש"ח. תיווך-ישוב-הארץ, 03-8007000, 054-2545420 (28-28)

■ **בדב-הוז,** 3 חד' + אופציה, ק"א, חזיתית, 1,290,000 ש"ח. תיווך-ישוב-הארץ, 03-8007000, 052-7168090 (28-28)

■ **בלעדי!! באבן גבירול - סוקולוב, מחולקת, 3 חדרים, 80 מ"ר + סוכה על רלסים 12 מ"ר + יחידת דיור 20 מ"ר, משופצות ומושקעות, 1,890,000 ש"ח. "סלומון-נכסים-והשקעות" 052-7652801** (28-28)

■ **בלעדי!! בפלמ"ח, 3.5 חדרים במצב מצויין, כ- 90 מ"ר, חזית, ק"ב + אופ' 1,490,000 ש"ח. "סלומון-נכסים-והשקעות" 052-7652801** (28-28)

■ **בלעדי** במכבים, 3 ח', 82 מטר, חזית לז'בוטינסקי רחוק מאוד מהכביש, 1,370,000. תיווך אלטרנטיב, 054-5500263 (28-28)

■ **תיווך.** דירת 3 חדרים, כ- 65 מ"ר, קומה נמוכה ב"ב/פ"כ, אופציה להרחבה 1.23 מיליון גמיש, הקודם זוכה, 03-5444815 052-2213344 דוד (28-28)

■ **תיווך.** דירת 3 חדרים, כ- 60 מ"ר, קומה א' עורפית, באזור השלושה, רק 1.48 גמיש, 050-5765449 (28-28)

■ **ברח' יהודית, דירת 3 חד', משופצת עם אופ' לעתיד של 35 מ', ק"ג, טאבו משותף, 1,150,000. בלעדי תיווך ש.מאירוביץ, הרב קוק 23 ב"ב, 03-5797756, 050-5308742** (28-28)

■ **באיזור העיריה, 3 חד', ק"א, 95 מ"ר, מושקעת ומשופצת מהיסוד, 3 כ"א פינוי גמיש, רק 1,750,000 ש"ח. תיווך, 050-9777755** (28-28)

■ **ברש"י,** 3 חד', 70 מ"ר, ק"א, חזית, מטבח משופץ, אופציה להרחבה. *בבן זכאי 3 חד', 75 מ"ר, ק"ב + חניה, מטבח חדש, 1,680,000 ש"ח. א.פנחסי, 03-5799308 (28-28)

■ **חייבת להימכר! בגניחובסקי, 3 חד', ק"ד + אופציה, בואו לראות! "אביחי - מתווכים" 03-5701010** (28-28)

■ **בלעדי** בז'בוטנסקי, 3ח', עורפית לב"ב, קומה ב', משופצת, 1,370,000. תיווך אלטרנטיב, 054-5500263 (28-28)

■ **בבנייני משהב ברח' מנחם באזור ביה"כ "אוריתא" 3 חד' גדולים, 85 מ', ק"ג, חזית, 3 כ"א, מסודרת, בבנין מעלית, כולל חניה מקורה, 1,700,000 ש"ח, בלעדי תיווך ש.מאירוביץ, הרב קוק 23, ב"ב, 03-5797756, 050-5308742** (26-26)

■ **ברח' עזרא קרוב לוויז'ניץ, 3 חד', 70 מ' עם אופ' להרחבה של 35 מ' (השכנים כבר הרחיבו), קומת קרקע, 1,800,000 ש"ח, מפתח במשרד. בלעדי תיווך ש.מאירוביץ, הרב קוק 23, ב"ב, 03-5797756, 050-5308742** (26-26)

■ **ברח' נחל סורק, 3 חד', ק"1 ואחרונה, גג בטון, אופ' להרחבה בצד ובגג, 1,500,000 ש"ח. תיווך ש.מאירוביץ, הרב קוק 23 ב"ב, 03-5797756, 050-5308742** (23-23)

2-2.5 חדרים

■ **באזור** קוטלר, 2.5ח', 75 מ"ר, ק"א, חזית, 1,530,000 ש"ח. "אפיק-נכסים" 03-5791514, 053-3128884 (28-28)

■ **באזור** העיריה, 2.5 חד', 62 מ"ר, ק"ג + אופציה בצד 35 מ"ר ובגג בטון, שמורה, 1,440,000 ש"ח. א.פנחסי, 03-5799308 (28-28)

■ **בז'בוטינסקי** (צד ב"ב), 2.5 ח', 75 מ"ר, ק"ג, חזית, 1,290,000 ש"ח. "אפיק-נכסים" 03-5791514, 053-3128884 (1-28-29)

■ **באזור** העיריה, 2 חד', 50 מ"ר + אופציה 20 מ"ר (הוצאו רשיון ל- 8 מ"ר), 3 כ"א, חזית, 1,290,000 ש"ח. א.פנחסי, 03-5799308 (28-28)

■ **בלעדי** טרומפלדור, 2.5 חד', כ- 65 מ"ר, מסודרת, קומה א', עורפי, פינוי גמיש, 1,300,000 ש"ח. 077-2050410, 050-5750880, אורי תיווך אדוארד (28-28)

■ **אוסישקין,** 2 חדרים, כ- 60 מ"ר, משופץ, קו' ב', גג בטון, 1,300,000 ש"ח. 077-2050410, 050-5750880, אורי תיווך אדוארד (28-28)

■ **בחברון,** 2 חד' משופצת + אופציה להרחבה, 1,280,000 ש"ח, גמיש. תיווך-ישוב-הארץ, 03-8007000, 052-7168090 (28-28)

■ **במנחם-בגין,** 2.5 חד', ק"ג, אופציה בצד ובגג-בטון, 1,290,000 ש"ח. תיווך-ישוב-הארץ, 03-8007000, 054-2545420 (28-28)

■ **ירד המחיר! בהרב קוק 2.5 חד' עורפית ק"א אופציה לסוכה 8 מ"ר, לא משופצת 1,240,000 ש"ח בלעדי, תיווך ש. מאירוביץ הרב קוק 23 ב"ב 03-5797756 050-5308742** (24-24)

■ **באהבת שלום 2.5 חד' משופצים 45 מ"ר ק"א, חזית, 1,250,000 ש"ח, בלעדי, תיווך ש. מאירוביץ הרב קוק 23 ב"ב 03-5797756 050-5308742** (24-24)

■ **למכירה 3 חד' ברח' רבינוביץ/בירנבוים ק"ב חזית 3 כ"א בבנין של 5 דירות 1,500,000 ש"ח תיווך ש. מאירוביץ הרב קוק 23 ב"ב 03-5797756 050-5308742** (46-46)

■ **באהבת שלום, 2 חד', 30 מ"ר, משופצים ק"א, עם אופציה לתוספת 15 מ' 1,100,000 ש"ח, בלעדי, תיווך ש. מאירוביץ הרב קוק 23 ב"ב 03-5797756 050-5308742** (24-24)

גני תקווה

■ **לדתיים** בגני תקווה, 4 חד', ענקית ומושקעת, ק.2 ללא מעלית, 1,750,000 ש"ח, 050-3528252 (28-28)

לפרסום 03-6162228

בס"ד

גני תקווה

~ פרויקט עין חנוך ~

למכירה דירות חדשות! לכניסה מיידית

מפרט טכני עשיר

דירת גן 4 חדרים
דירת 5 חד' עם מרפסת
6 חד' דופלקס עם מרפסות

הרחוב סגור לתנועת רכבים בשבת

דודי סיני 050-5519898
רוני סיני 050-5210296

חיפה

■ **נווה שאנן,** 7 ח', גינה + 3 מרפסות + מקלט, ממוזגת + 2 חניות, בסביבה מצויינת, 3,600,000 ש"ח, 050-5785137 (20-29)

טבריה

וילות ובתים

■ **בית פרטי** בטבריה-עילית 110/370, נוף יפה וגינה מושקעת, 1,050,000 ש"ח. 052-7166160, ידידיה (28-28)

■ **בית** חדש ענק ליד קרליץ 350/500 מחולק ל- 5 יחי' מושכרות, תשואה-גבוהה, 2,500,000 ש"ח. 052-7166160, ידידיה (28-28)

■ **בית** חדש ויוקרתי, 215/415 + זכויות בנייה קרוב לקרליץ. 160-166-0527 ידידיה (28-28)

פנטהאוזים ודירות גן

■ **דירת גן** בשיכון ד', 1,050,000 ש"ח, 60 מ"ר + אישורי בניה 90 מ"ר, 050-7344050 (28-31)

■ **בקרית שמואל,** פנטהאוז חדש (קומה 4), 5 חדרים, 170 מטר + מרפסת ענקית + נוף, 1,550,000 ש"ח, גמיש. רימקס, 050-2442446 (28-28)

5+ חדרים

■ **דירה** ענקית ברחוב שז"ר - המבוקש, 160 מ"ר, 5 חד', משפוצת ומושקעת מהיסוד, פינתית + יחי' הורים + מ.סוכה + מחסן + נוף לים. 052-7166160, ידידיה (28-28)

3-3.5 חדרים

■ **ברחוב** תנא נחום, דירת 3 חדרים, 100 מטר קומת כניסה, משופצת, 560,000 ש"ח, מצויינת להשקעה. רימקס, 050-2442446 (28-28)

■ **למשקיעים,** 3.5 חד', 86 מ"ר, ק"ק, מושכרת לטווח ארוך, 450,000 ש"ח. 052-7166160, ידידיה (28-28)

1-1.5 חדרים

■ **במרכז העיר,** מרחק הליכה מהכנרת, דירת חדר, 30 מטר, 265,000 ש"ח, גמיש, מצויינת לנופש. רימקס, 050-2442446 (28-28)

ירושלים

■ **בגילה א' החרדית!!! מאות אברכים! למכירה/ השכרה 2-3-4-5 חד' + אישורי בניה להרחבה!!! דירות בפסגת זאב צ. פת, קרית מנחם, עיר גנים וקרית יובל! הנחות לאברכים! שמאות לדירות! דרושות דירות לעולי צרפת "הולילנד נכסים" 02-6763740** (09-43)

■ **דירה** בירושלים בשמואל הנביא (דושנסקי) מינוס חצי 40+20 מ"ר + טאבו, ירד המחיר - 1,250,000, ללא תיווך, 050-4125213 (25-28)

וילות ובתים

■ **בגבעת זאב,** בית בודד חדש! במיקום מעולה וגישה נוחה, 270 מ"ר בנוי, גינה 180 מ"ר, סלון גדול, חדרים מרווחים ויחידת דיור 3 חד' מניבה. תיווך מאור, 02-5730077 (28-28)

■ **בגבעת זאב** דו משפחתי כוילה, 220 מ"ר משופץ + מחסן וגינה 200 מ"ר היקפית לנוף + 2 יחידות דיור ואופצ' לנוספת, במחיר דירה!!! תיווך מאור, 02-5730077 (28-28)

■ **קטמון** הישנה, רח' החי"ש המבוקש! 4 כיווני אוויר! בבית ערבי דו קומתי, 3 חד', 85 מ"ר + מרפסת 25 מ"ר, לשימור, ק"א ואחרונה, מגרש 459 מ"ר, בחלקה זכויות בניה, המבנה כלול בתוכנית תמ"א 38, ירדו במחיר!!! תיווך מאור, 02-5730077 (28-28)

■ **ברמות א':** קוטג' 5 חד' דו-פלקס + גינה 30 מ"ר + אופציה, נוף, כ"פ, בטרומן 2,100,000 ש"ח. תיווך הכוכבים: 02-571-3375 (28-28)

5+ חדרים

■ **בגבעת זאב,** בבנין איכותי, אבן! 5 חד' + פינת אוכל וחניה, יח' הורים, כחדשה, ק"ב, מעלית, מתאים גם למבוגרים/נכים. תיווך מאור, 02-5730077 (28-28)

■ **בגבעת זאב,** שאול המלך, קוטג' 6 חד' + מרתף, גינה וחצר גדולה, שקט, גישה נוחה ותב"ע מאושרת לקומה נוספת. תיווך מאור, 02-5730077 (28-28)

4-4.5 חדרים

■ **גבעת זאב** משה"ב, פינתית, 4 חד', מרווחת + מרפסת סוכה לנוף, כוללת יחידת הורים, ק"ג + מעלית, הסקה דירתית, 1,600,000 ש"ח בלבד! תיווך מאור, 02-5730077 (28-28)

■ **גבעת זאב** המבוקשת, כניסה פרטית לדירת גן, 4 חד' + גינה 100 מ"ר ויחידת דיור 2 חד', בבנין קטן מרכזי ושקט, מיידית! במחיר קטן!!! תיווך מאור, 02-5730077 (28-28)

3-3.5 חדרים

■ **רמות א,** צבי הרץ, כניסה פרטית לדירת גן, 3 חד' גדולה + פינת אוכל וגינה 60 מ"ר, משופצת כחדשה, פרטיות, גישה ללא מדרגות, לזריזים! תיווך מאור, 02-5730077 (28-28)

■ **גבעת זאב** דרום, בניין אבן! 3.5 חד', 95 מ"ר, חדרים גדולים + מרפסת סוכה גדולה לנוף + מחסן והסקה, ירדו במחיר!!! תיווך מאור, 02-5730077 (28-28)

■ **ברמות ב':** 3 חד' + חדר נוסף, ק"ב, 3 כיווני אוויר, נוף, ת.ב.ע, 1,590,000 ש"ח. תיווך הכוכבים: 02-571-3375 (28-28)

■ **ברמות א':** 3 חד' משופצת, גישה נוחה, ק"א, אור, שמש, מקום מרכזי, 1,620,000 ש"ח. תיווך הכוכבים: 02-571-3375 (28-28)

נתיבות

■ **3 חד', 60 מ"ר בנוי, קומה 2 מתוך 3, יש ברכה על הבניין, הבאבא סאלי זצ"ל התגורר בו בחיו... 590,000 ש"ח. יוסף, 053-7203695 "תיווך-יעקב"**

לפרסום בלוח 03-6162228

נתניה

■ **ברח' יוספטל, לאחר שיפוץ קומפלט, 2.5 חד', 50 מ"ר + מרפסת שמש 45 מ"ר, ק"ג, 840,000 ש"ח, לל"ת, 054-2000030** (27-30)

עמנואל

■ **בהזדמנות,** דירת גן, 5 חד', חצר ענקית, אפשרות להרחבה, שכונה חרדית שקטה ואיכותית וכן דירות נוספות. תיווך בית יוסף, 054-8476888 (12-32)

פתח תקווה

■ **מגוון דירות בבלעדיות 3, 4, 5 חד' באזורים המבוקשים בפתח תקווה לפרטים אנגלו סכסון 03-9301122** (29-28/17)

■ **בכפר אברהם,** דירת גג, 4 חד' + יחידת דיור גדולה, חניה ומעלית, 050-6925400. FOX נדל"ן (25-28)

דופלקסים

■ **בן יהודה,** 155 מ"ר, דירה בקומה ומיוחדת + גג, 2,500,000 ש"ח, 050-3528252 (28-28)

■ **FOX נדל"ן.** בגני הדר, דירת גג גדולה עם יחידת דיור מושכרת, 050-6925400 (28-28)

■ **דופלקס** 6 חד', ק' ג' ו-ד', 2 דירות נפרדות, 2 מ.שמש סוכה וממ"ד. 052-3506176, רחלה. 052-3524841, אסתי ג'ובני יזמות נדל"ן (28-28)

■ **בחיים כהן,** דירת דופלקס 5 חדרים כולל יחידת דיור נוספת להשכרה 2,500,000 טל': 054-6579789 (26-28)

5+ חדרים

■ **בהרצל,** 5 חד', ק' ב', 140 מ"ר, חדר מתבגר, מ.שמש ומעלית שבת, 1,850,000 ש"ח. 052-3506176, רחלה. 052-3524841, אסתי ג'ובני יזמות נדל"ן (28-28)

■ **בנווה גן** ברוריה בת תרדיון, ק' ב', מעלית, מחסן, 2 חניות ומ.שמש 14 מ"ר, 2,200,000 ש"ח. 052-3506176, רחלה. 052-3524841, אסתי ג'ובני יזמות נדל"ן (28-28)

■ **5 חד',** משופצת, גג ענק, חניה, ללא מעלית, מרווחת, מדהימה, 1,650,000. רחלה. 052-3524841, אסתי ג'ובני יזמות ונדל"ן (28-28)

4-4.5 חדרים

■ **בעין גנים** השקט, 4.5 חד' + מעלית, מושקעת, 050-3528252 (28-28)

■ **בליברכט** ק' א' משופצת, מעלית וחנייה, 1,480,000 ש"ח. 052-3506176, רחלה. 052-3524841, אסתי ג'ובני יזמות נדל"ן (28-28)

3-3.5 חדרים

■ **דירה** ברחוב פרנקפורטר, 3.5, 80 מ"ר, ק"א, משופצת, 1,340,000. 077-2050410, 050-5750880, אורי תיווך אדוארד (28-28)

■ **בהרצל** השקט, 3.5 חד', מרווחת, קומה 1 + מעלית, 050-3528252 (28-28)

■ **בהדר גנים,** 3 חד', ק'1, ללא מעלית, 050-3528252 (28-28)

■ **בקרית אונו** בשמח משה בהרי יהודה, ק"ד + חצי חדר נוסף ומחסן 114 מ"ר, 1,675,000 ש"ח. 052-3506176, רחלה. 052-3524841, אסתי ג'ובני יזמות נדל"ן (28-28)

2-2.5 חדרים

■ **בהרצל** (ליד לומז'ה) ק"ג, גדולה כ- 75 מ"ר, מיידית, בניין חדרי ברובו, 1,155,000 ש"ח, 050-4811122 (28-28)

■ **בהס** ק' ב' מהקרקע, חזית, 2 מ.שמש, 1,180,000 ש"ח, מיידי. 052-3506176, 052-3524841, אסתי ג'ובני יזמות נדל"ן (28-28)

■ **עמישב,** דירת 2.5 חד', מצויינת לזוג או להשקעה. FOX נדל"ן, 050-6925400 (28-28)

צפת

■ **תיווך אור, יעוץ, נדלן והשקעות, מבחר דירות למכירה בצפת והסביבה, 052-7670233** (28-31)

5+ חדרים

■ **מאור חיים,** 5 ח', משופצת, קומה נוחה, מרפסת לנוף, 850 אלף, 050-3202551 (28-28)

3-3.5 חדרים

■ **בהרצל, 3 חד', קומה א', משופצת לרכישה מיידית, אזור מתחרד... 600,000 ש"ח גמיש. יוסף, 053-7203695 "תיווך-יעקב"** (28-28)

■ **דירה להשקעה, 3 חד', 75 מ"ר, משופצת, אזור חרדי, מחיר - 550,000. עומרי, 052-5413329** (28-28)

2-2.5 חדרים

■ **בעיר העתיקה,** 2 חד', 70 מ"ר, קרקע דק בנוי עתיק, 750 אלף, 052-8045458 (28-28)

קריית מלאכי

■ **שלד** של קוטג' פינתי, 192 מ"ר, מגרש 230 מ"ר, 1,518,000 ש"ח, 058-7701677 (26-29)

שערי תקווה

■ **בית פרטי,** 5 חד' בנוי, 170 מ"ר, מגרש 280, 2,000,000 ש"ח. 077-2050410, 050-5750880, אורי תיווך אדוארד (28-28)

לפרסום 03-6162228

דירות להשכרה

בני ברק

להשכרה
וילה בשיכון ה'
* כ-300 מ"ר ב-3 מפלסים ניתנת לחלוקה
* אפשרות קומת מרתף למחסן ענק הכולל חניה ומקום לכניסת רכב
* חצרות גדולים מסביב לבית

מיידי

(לא מתאים לגן ילדים, מעון)

050-4158147

■ **דירות חדשות בשיכון ה'! חדר, שניים, ושלוש, מפתחות אצל "אביחי - מתווכים" 03-5701010** (28-28)

■ **בבניין-חדש** בשמעיה (ליד ביו"ס מרכז) דירות 3 ו-4 חד' מפוארות החל מ- 4,900 ש"ח. תיווך-ישוב-הארץ, 03-8007000, 052-7168090 (28-28)

וילות ובתים

■ **בלעדי!! ביונה (רמת גן), בית פרטי, 6 חדרים, 160 מ"ר, שמורה ומטופחת במפלס אחד + גג ענק, פתוח על כל הדירה, ק"א, חזית, כניסה פרטית, מיידי, 10,000 ש"ח. "סלומון-נכסים-והשקעות" 052-7652801** (28-28)

פנטהאוזים ודירות גן

■ **בנועם אלימלך, דירת גן עם גינה בק"א, 5 חד', משופצים, מפוארים וגדולים ב- 6,100 ש"ח + מחסן, מידי, בלעדי תיווך ש. מאירוביץ הר' קוק 23 050-5308742 03- 5797756** (43-43)

לוח מזל וברכה 03-6162228
מזל וברכה הלוח הארצי

מודעות בתשלום

דירות למכירה ■ דירות להשכרה ■ דרושים עוזרות ומטפלות ■ קייט ונופש
■ מכוניות למכירה ■ נותני שירות בתחומים שונים
■ מכירת פריט יד שניה מ- 500 ש"ח ומעלה
■ יד שניה - תקשורת, מ- 250 ש"ח ומעלה

מחירים לפרסום בלוח
מודעת מילים רגילה עד 10 מילים
2 פרסומים - 129 ש"ח | 4 פרסומים - 192 ש"ח
8 פרסומים - 319 ש"ח | 12 פרסומים - 424 ש"ח
מודעות מילים מודגשות עד 10 מילים
2 פרסומים - 173 ש"ח | 4 פרסומים - 256 ש"ח
8 פרסומים - 424 ש"ח | 12 פרסומים - 579 ש"ח
ניתן להדגיש ברקע צהוב את מודעות המילים בתוספת 25% למחיר
המחירים כוללים מע"מ התשלום בכרטיס אשראי
לא ניתן להקפיא, להחליף ולשנות מודעה
מודעות בתשלום מתקבלות מידי שבוע עד יום ב' בשעה 14:00 בצהרים. לפרסום שלא בכרטיס אשראי יש לשלוח צ'ק לפקודת 'קו עיתונות דתית' בצירוף נוסח המודעה לכתובת: ת.ד. 2106 ב"ב ת.ד. 51108
כתובת הדוא"ל: luach@kav-itonut.co.il

כיצד מפרסמים חינם?

קבלת מודעות והערות ללוח המוכר חינם אך ורק בפקס 03-6162229
1. ניתן לפרסם עד 10 מילים בלבד (כולל מספרי טלפון).
2. מודעות יתקבלו עד יום ה' ב-12:00 בצהריים בלבד, לפרסום בשבוע שאחרי
3. יש להגדיר בראש הפקס את המדור המבוקש ואת תת המדור באם יש.
לדוגמא: מדור: יד שניה מוכרים, תת מדור: מוצרי חשמל
4. לא יפורסם פקס שאינו ברור, שלא מופיעה בו קידומת למספר הטלפון, שמכיל יותר מ- 10 מילים ושלא מצויינים בו שם השולח וכתובתו.
5. מודעה שתישלח פעמיים (גם בנוסחים שונים) לא תפורסם כלל!
6. שולח הפקס מתבקש לציין את שמו וכתובתו מתחת למודעה.
7. מודעה ניתן לבטל רק דרך הפקס (עד יום ה'):
יש לציין בהדגשה: מודעה לביטול, מדור ונוסח המודעה כפי שפורסמה + תאריך הופעתה.
8. מדורים בהם ניתן לפרסם ללא תשלום:
■ביקוש דירות
■ יש שניה - קונים
■ יד שניה - מוכרים עד 500 ש"ח (חובה לציין מחיר)
■ יד שניה תקשורת עד 250 ש"ח (חובה לציין מחיר)
■ ביקוש עבודה - לשכירים בלבד!
■ השבת אבידה ומציאה

מספר הפקס: 03-6162229
כתובת הדוא"ל - luach@kav-itonut.co.il

הפרסום על בסיס מקום פנוי בלבד!

דופלקסים

■ **בלעדי! בחרל"פ, דירת-גג ענקית, 5 חדרים, כ- 170 מ"ר, חדשה, משופצת אדריכלית ברמה גבוהה מהיסוד + גג ענק פתוח, ממוזגת, ק"ג (ללא) + חניה, 7,200 ש"ח. "סלומון-נכסים-והשקעות" 052-7652801**

+5 חדרים

■ **בעמק יזרעל,** 5 חדרים, כחדשה, קומה ג' עם מעלית, ריהוט חלקי, מזגן מרכזי, 050-5588838 (27-28)

4-4.5 חדרים

■ **בהראשונים (ר"ע) 4 חדרים + מ.שמש, סוכה, ק"ד + מעלית + חניה, 5,000 ש"ח, גמיש. "סלומון-נכסים-והשקעות" 052-7652801** (28-28)

■ **ביהודה הנשיא בבנין חדש, 4 חדרים, ק"ב, חזית, מושקעת + מ.שמש + מעלית + חניה, 6,000 ש"ח. "סלומון-נכסים-והשקעות" 052-7652801** (28-28)

■ **דירת 4 חדרים** דרך בן גוריון מול השלישית אזור דתי + מעלית משופצת - מיידי, 050-7207060 (27-28)

■ **4.5 חד', גדולים מאוד בק"ג עם ריהוט קומפלט ברח' בן זכאי ליד דסלר ללא מעלית, לתקופה ארוכה, 5,200 ש"ח, בלעדי תיווך ש.מאירוביץ הרב קוק 23 ב"ב, 03-5797756, 050-5308742** (27-27)

■ **בעמי,** 4.5 חדרים, משופצת וממוזגת + סוכה, 058-5783835, לל"ת (25-28)

■ **4 חד' גדולים, ליד נתן הנביא ק"ד + מעלית, חזית + חניה בבן גוריון מול השלישות (בבנייני משה"ב) מיידי, 4,500 ש"ח. בלעדי תיווך ש. מאירוביץ הרב קוק 23 ב"ב 03-5797756 050-5308742** (09-43)

3-3.5 חדרים

■ **המכבים,** 3 חדרים, ק"ג מקרקע, 2,700 ש"ח. 077-2050410, 050-5750880, אורי תיווך אדוארד (28-28)

■ **באברבנאל, 3 חדרים, כ- 70 מ"ר שמורה ומסודרת, 3,300. 'אפיקי-נדלן-בועז' 050-4156080 054-8474843** (28-28)

■ **בבן זכאי, 3.5 חדרים, ק"ב, חזית, שמורה כ- 90 מ"ר + חניה, מיידי, 4,500 ש"ח. "סלומון-נכסים-והשקעות" 052-7652801** (28-28)

■ **FOX נדל"ן.** בכפר אברהם, 3 חד', משופצת, חדשה, לזוג, כניסה מיידית, 050-6926400 (28-28)

■ **לב הנדל"ן** בבלעדיות, 3 חד', משופצת מהיסוד, מרווחת, כ- 90 מ"ר, ק"ג, 3,950 ש"ח לטווח ארוך, 03-5757829, 052-8933668 (28-28)

■ **ביחזקאל,** 3, חדשה ומושקעת, קומת קרקע לאחר, לטווח ארוך, 050-4119420, 050-8676410 (25-30)

2-2.5 חדרים

■ **יפיפיה,** 2 חדרי שינה (לא מרוהטת) כיוונים מצויינים, לתקופה ארוכה, במשולם רהט 2,450 ש"ח, מיידי 050-5677030 (28-29)

■ **טרומפלדור,** 2 חדרים, קומה ב', מרוהט חלקי, 2,650 ש"ח. 077-2050410, 050-5750880, אורי תיווך אדוארד (28-28)

■ **יפיפיה,** מרוהטת, לזוג צעיר בלבד, באיזור ויזניץ, 2,250 ש"ח, מיידי 050-5677030 (28-29)

■ **בגבעת רוקח (שר),** יחידת דיור חדשה, 2 חד', קומה 2-, ריהוט חלקי, 1,900 ש"ח, 054-8435566 (28-31)

■ **2 חדרים,** מרוהטת קומפלט, מעלית, דו"ש, רחוב ירושלים, כניסה 15 לאוגוסט, 050-9375052 (28-28)

■ **2.5 ח',** משופצות, בנורוק, קומה ב' + דוד שמש, מטבח אמריקאי, אמבטיה מיידי, ללא ריהוט, 3,400, 054-8425580 (27-28)

1-1.5 חדרים

■ **רח'** צפניה יח"ד גדולה וחדשה, ריהוט מלא, כניסה מיידית, 2,500 ש"ח, 054-7493007 (28-31)

■ **הרצל,** 1.5, קו' ב', עורפי, 2,700 ש"ח, פינוי מיידי. 077-2050410, 050-5750880, אורי תיווך אדוארד (28-28)

■ **בר אילן,** 1.5, קומת קרקע, 2,800 ש"ח. 077-2050410, 050-5750880, אורי תיווך אדוארד (28-28)

■ **במרכז בעלי מלאכה,** יחידת דיור יפיפיה, מרוהטת ומאובזרת ברמה + גנרטור, 050-4195652 (27-38)

■ **להשכרה, יחידת דיור חדשה, מרוהטת וממוזגת, במוהליבר, 2,750 ש"ח כולל ארנונה ומים, 052-4783640** (27-28)

■ **2 יחידות דיור,** 1.5 חד', מאובזרות, ממזגות ומרוהטות ברבינו אשר, מיידי, 1,600 ש"ח כולל מים, 050-9734807 (26-29)

■ **ברמב"ם,** יח"ד 25 מטר, קומה ב', חדשה ומרוהטת, 2,000 ש"ח, מאחרי ט' באב, 052-6160852 (26-28)

■ **לזו"צ** ב'בוטינסקי עורפית 1.5 חד', מרוהטת קומפלט, 2,300 ש"ח כולל ארנונה ומים, 052-7158998 (26-29)

■ **יח"ד כחדשה,** יפה מרוהטת, בעיקר יחיד בהרב רוזובסקי, 1,750 ש"ח, 050-4113074 (25-28)

■ **באמרי חיים,** חדר ליחיד או לפעילות שקטה, מרוהטת ממזגות, לממושכת, מיידי, 052-3632080 (25-28)

■ **בנעם אלימלך,** לבודד/ת דירת חדר + אמבטיה, מרוהטת + מוצרי חשמל, מיידי, 03-5700880, 050-4101553 (24-29)

גבעת שמואל

■ **5 חד' בבנין חדיש ברח' הזיתים (באזור בית וקאנטרי) ק"ג, מרווחת ויפה, לדירה מחסן+חניה, 6,200 ש"ח פינוי בסוף החודש, אפשרי לתקופה ארוכה בלעדי ש. מאירוביץ הרב קוק 23 ב"ב 03-5797756 050-5308742** (36-36)

גני תקווה

■ **דירת גן,** 5 חד' בגני תקווה, נוף סביון + 2 חניות, מחסן + רהיטים, בנוי - 160. גינה - 150, 054-3974254, 054-3972920 (25-28)

מגדל העמק

■ **4 חד' מרווחת,** בקריה החרדית, מקום נגיש לסוכה, מיידי, 1,950 ש"ח, 052-6233387 (25-28)

נתיבות

■ **3 חדרים** בנתיבות ברחוב חזני, משופצת, 054-8454971 (25-28)

פתח תקווה

4-4.5 חדרים

■ **בהדר גנים,** 4.5 חד', עורפית, מזגנים, מרפסת שמש, יח' הורים, כניסה 1.8.17, 054-4346744 (27-28)

1-1.5 חדרים

■ **יחידת דיור, ק"ק, זו"צ, שומר תו"מ באיזור צומת סירקין 050-4119976** (27-30)

ביקוש דירות

■ **לתיווך** דרושות בדחיפות דירות למכירה 3-4 חדרים בב"ב ללקוחות רציניים, פרסום ומכירה עלינו! שירות מהיר ללא עמלה, 050-5765449, 03-5444815, דוד (28-28)

■ **דרושה** דירת 4 חדרים בבני-ברק לקניה, 052-7396092 (1/28-29)

■ **מחפש** דירת 1.5 באזור ירושלים, עדיף תלפיות או עמק רפאים, להשכרה/לקניה במחיר 870,000 מקסימום, טל': 058-3267660 (1/28-29)

■ **דרושה** דירת 4 חדרים בבני-ברק לקניה, 052-7396092 (1/27-28)

■ **בחורה אמינה,** מעוניינת במגורים תמורת עזרה למבוגרת, 050-5952474 (1/26-29)

עסקים

להקפיץ את העסק
ללא עלות
בניית אתרים מסחריים
ברמה גבוהה לחנויות
תמורת אחוזים על מכירות
050-2860217 | 02-9998291
contact@konim.biz

■ **למכירה** בירושלים עסק של השכרת אופניים חשמליות מהבית עם ציוד כולל מספר העסק! 053-3142824 (27-28)

השקעות

■ **הזדמנות אחרונה, זכות לדירה בשרון, שדה ורבורג, עולל עלויות בניה, 388,000 ש"ח, חברת בניה ידועה, 050-5483322** (25-32)

נדל"ן מסחרי

חנויות

■ **להשכרה בירושלים חנות לכל מטרה, 40 מטר כולל רישיון עסק באיזור רוממה (סמוך לשערי העיר) 050-4821883** (27-28)

■ **להשכרה** ברבי עקיבא ב"ב, כ- 50 מ"ר, משופצת ויפה, מחסן 20 מ"ר, 054-4992952, 054-4659772 (27-28)

■ **ז'בוטינסקי** באזור מגדלי שקל, 50 מ"ר, חזית, שירותים מוצמדים לחנות, 3,500 ש"ח, גמיש. 077-2050410, 050-5750880, אורי תיווך אדוארד (28-28)

■ **בלעדי! למכירה, ברחוב ירושלים, חנויות פעילות, קרוב לר"ע. "אביחי - מתווכים" 03-5701010** (28-28)

■ **להשכרה על ציר ז'בוטינסקי במיקום אסטרטגי חנויות בגדלים שונים. "אביחי - מתווכים" 03-5701010** (28-28)

■ **למכירה** במרכז ר'-עקיבא חנות בפסג', 1,100,000 ש"ח. "אפיק-נכסים" 03-5791514 (28-28)

■ **רוצה** לפתוח בבני-ברק או להתקדם לחנות גדולה יותר, בשביל זה אנחנו כאן בשבילך. תיווך BA יזמות, 03-6138886, 054-4980159 (28-28)

■ **חנות** בסמוך לנחלת יצחק, ממש על הרחוב. ישראל אלבלינק שוק הנדל"ן. שי, 050-3133287, ישראל, 052-3251213 (28-28)

■ **חנות, 32 מ"ר ברח' ירושלים / רבי עקיבא, חזית, כניסה מיידית, מפתח בתיווך אשכנזי 03-5791770 ארי 052-5554201** (28-28)

■ **להשכרה חנות 200 מ"ר, בחזו"א / דסלר, חזית. תיווך אשכנזי 03-5791770 ארי 052-5554201** (28-28)

■ **להשכרה בר"ג** רח' סוקולוב, ק"ק, משופצת, 36 מ"ר + 10 גלריה, לחנות, קליניקה, משרד, מכון יופי, וכד', 050-3720730 (25-28)

■ **מציאה להשכרה 40 מ', בר"ע ליד בי"כ של הרב שטרן, ק"ק, מתאים גם למשרד, 2,800 ש"ח, בלעדי תיווך ש. מאירוביץ 03-5797756 050-5308742** (36-36)

מגרשים

■ **להשכרה** באלעד שטח ענק של מאות מטרים לכל מטרה. ישראל אלבלינק שוק הנדל"ן. שי, 050-3133287, ישראל, 052-3251213 (28-28)

מחסנים

■ **להשכרה 30 מ"ר שטח מסחרי משופץ ומסודר באזור תעשיה בבני-ברק, למשרד, חנות, מחסן ולכל מטרה. שרותים וחניה צמודים, 052-3087018** (25-28)

■ **ב"ב** רח' בורוכוב בהזדמנות, מחסן 400 מטר, כניסה נפרדת, חניה בפריקה, דלת רחבה, מקום שקט, 053-2807550 (27-28)

■ **בב"ב,** בגני טל, להשכרה משרד, 13 מ"ר, חדש, מושקע וממוזג, מיידי, 052-7605270 (27-28)

משרדים

■ **מציאה! להשכרה 28 מ', משרד מפואר, ק"א כניסה נפרדת, בבנין יפה, משופץ כחדש, מתאים למשרד, אדריכל, לקוסמטיקאית, אולם הרצאות, בהרב קוק ליד חברון, 2,500 ש"ח. בלעדי תיווך ש. מאירוביץ הר' קוק 23 050-5308742 03-5797756** (34-34)

■ **ברשותינו משרדים בגדלים שונים במחירים אטרקטיביים ברחבי בני-ברק. תיווך BA יזמות, 054-4980159, 03-6138886** (28-28)

■ **מציאה משרד מפואר, 80 מ"ר במרכז העיר עם ריהוט, ק"א עם מעלית, לכניסה מיידית. תיווך BA יזמות, 054-4980159, 03-6138886** (28-28)

■ **חדר** 23 מ"ר בגן ורשא ב"ב, מזגן, כולל ארנונה לא למגורים, 050-4123655 (27-30)

■ **בב"ב,** בגני טל, להשכרה משרד, 13 מ"ר, חדש, מושקע וממוזג, מיידי, 052-7605270 (27-28)

■ **להשכרה** בפ.תקווה, משרדים, 180 מ"ר, מפוארים, בקרית מטלון, 60 ש"ח למטר, 054-4888044, 03-9232202 (25-28)

קיץ ונופש

■ **קמפוס** מפואר וממוזג, במרכז ובצפון, מדשאות, אודיטורים ומקווה, לקבוצות בלבד, 350-70 מקומות, 10:00-16:00, 03-5700040 (48-47/17)

■ **"בקתות תאיר לכנרת"** - מעץ, יפיפיות + ג'קוזי בכל יחידה, נוף מדהים, גינה, מאובזרת! 050-6927465 (04-04/18)

אור הגנוז

■ **וילה** לשבתות ובין הזמנים, ממוזגת חצר גדולה + מתקנים, נוף למירון, 052-7655090 (25-28)

■ **צימרים** באור הגנוז. בית בצפת. לשבתות, חגים ובין הזמנים, מבצעים לזוגות ומשפחות עד 8 נפשות, 052-7632474, 052-7633683 (17-28)

■ **וילה** מפוארת וחדשה, בריכה ונדנדות, חוויה שלא תשכח, למשפחות גדולות, 050-4146708 (25-28)

■ **"חוות מרומי שדה" - 2** צימרים מפוארים ומאובזרים לזוגות ולמשפחות, ספא, סאונה, גינה גדולה ונוף, מדהים!!! 052-3488910, 052-5807915 (07-36)

■ **צימר,** 2 חדרי שינה + סלון לזוגות עד 12 מיטות, מאובזרת, גינה פרטית + מתקנים ודשא, מרפסת + נוף מדהים, ממוזגת, 052-7655177 (18-42)

■ **יחידת ארוח** ל- 20 איש למשפחות לקבוצות ולזוגות, מחירים אטרקטיביים, 052-7655120 (21-20/18)

■ **וילת בוטיק** מהדרין - 7 סוויטות מפוארות מאוד, עד 30 איש + בריכה מקורה ומחוממת. אבינועם, 054-8001138 (37-36/17)

אלעד

■ **קמפוס** ארוח לשבתות ולביה"ז; נקי, מטופח וממוזג, לקבוצות עד 90 איש, אפשרות לקייטרינג, 054-5747012 (24-24/18)

ביריה

■ **"אחוזת אלטונא"** מערות לארוח לזוגות (+ תינוק) + ג'קוזי ובריכה, פרטיות, נוף וחצר, 052-7703470 (17-19/18)

בית חורון

■ **צימר** יפיפה ומטופח (10 ד' מי-ם ומודיעין) לזוג/משפחה, 2 חד' שינה וסלון, ג'קוזי, בריכה בעונה, כשל"פ 054-5461450, 02-5361450, 052-2611920 (09-43)

■ **"אורחן אור הזהר" - 2 צימרים כפרים ומבודדים: סוויטה פנטהאוז + חדר שינה וצימר קרקע + 2 חד', ג'קוזי + בריכה מחוממת ומוצנעת כל השנה לכ"א, 050-6752875** (25-27/17)

■ **צימר מקסים,** 10 דקות מירושלים ומודיעין, בריכה פרטית, ג'קוזי, גינה, נקי ומעוצב, 050-6217759, 02-5361771, 050-8490663 (54-01/18)

בית חלקיה

■ **וילה** חדשה, ממוזגת, ונקיה, ג'קוזי, דשא, נדנדה, נוף וערסלים, 052-5238020, 08-8683777 (03-30)

בית מאיר

■ **מתחם נופש** מדהים - 8 ח' + ברכה סגורה ומחוממת (ניתנת להשכרה בנפרד) + בוסתן ומשחקים. בקרו באתר "אגם מים", 02-5344514 (25-24/18)

בית שמש

■ **וילה** מקסימה, 4 חדרי שינה, 30 מיטות נקיה ומאובזרת, לשבתות במחיר מוזל מאוד, 053-4100529 (02-40/17)

בני ברק

■ **במרכז** בעלי מלאכה, יחידת דיור יפיפיה, מרוהטת, ומאובזרת ברמה + גנרטור, לימים ולשבתות, 050-4195652 (27-38)

■ **לשבתות וחגים,** יח"ד יוקרתית + 2 מזגנים בבנין חדש בלנדא/חזון איש, 054-8466850 (21-34)

■ **דירת ארוח,** ק"א, מפוארת, מאובזרת וממוזגת, באזור רח' סוקולוב, לזוג, 052-7662345 (18-30)

בר יוחאי

■ **וילה חדשה,** ממוזג, מתאימה למשפחות גדולות, 30 מיטות קרוב לרשב"י, 052-5207326 (21-33)

■ **הנופש המושלם** - "סולם יעקב": צימרים ממוזגים, נוף, גינה, בריכה וג'קוזי ענק, 054-2273670 (52-51/17)

■ **יחידות ארוח** כפרי גדולות, ממוזגות ומאובזרות קומפלט, גינה + מרפסת, 052-3452522, 052-3771789, 04-6987547 (31-30/17)

■ **2 צימרים** משפחתיים יפים, ממוזגים ומאובזרים + מרפסות, דשא וטרמפולינה, במרכז היישוב, 053-2552555 (18-14/17)

גליל מערבי

■ **בעמקא ליד נהריה,** צימרים למשפחות, שפע אטרקציות חליבה, רכיבה, אוירה כפרית ודתית. 052-8669090 04-9969141 בקרו באתר: mikibs.co.il (17-14/18)

■ **סויטת יערת הדבש,** מושב יערה, גליל מערבי, ג'קוזי ובריכה, 052-5228168 (28-31)

גורנות הגליל

■ **נופש** מושלם למשפחה בגרנות הגליל, מרווחת + חצר גדולה, בריכה, מרפסות, נופים מרהיבים בקרבת אטרקציות. 052-4015816, הראל. (25-50)

דימונה

■ **ארוח בדימונה** עד 120 מקומות לינה, מטבח + ח.אוכל + לובי + ח.הרצאות + בית כנסת + מקווה, 054-3088080 (03-32/17)

דלתון

■ **דירת נופש** מאובזרת, משקיפה לנוף גלילי קסום, גינה, דשא, נדנדות, ערסלים טרמפולינות, 04-6820038, 050-4133082, 050-4133098 (27-28/18)

■ **ארוח לרוויה** - בגליל ארוח פאר, בריכה מחוממת, ג'קוזי, ח.אוכל, ערסלים, 050-2230470, 050-7230470, 04-6970537 (16-12/18)

לפרסום 03-6162228

להשכרה שטחי מסחר ברחבי הארץ

מגדל העמק
שטח כ-500 מ"ר
חיפה רח' האורן
כ-500 מ"ר | מתאים גם למשרד
בית שאן - כ-900 מ"ר
נתיבות - מבנה מסחרי כ- 1000 מ"ר
אלעד - שטח מסחרי כ- 1500 מ"ר
058-4154104 ניתן לשלוח הודעה

חיספין

■ **דירת נופש** גדולה לבין הזמנים בחיספין רמת הגולן, מחירים נוחים, 053-3398550 (26-28)

חצור הגלילית

■ **יח' נופש יפיפה כולל בריכה גדולה וצנועה + חצר. "בחצור הגלילית" 058-3223320** (27-28)

■ **בית קרקע,** 2 חד', מטבח מאובזר, מזגנים + מרפסת גדולה, נוף מרהיב, 052-8982353 (26-33)

חשמונאים

■ **נופש אמיתי** לזוגות בלבד סוויטות מפוארות + ברכה מוצנעת + חצר מרהיבה, אתר - "צימר דן" 058-7736573 (12-38)

טבריה

■ **דירת נופש** בטבריה להשכרה לפי ימים, במחיר מיוחד, 058-7797817 (28-29)

■ **בקרית שמואל,** וילה 4 חדרים חצר גדולה! וממוזגת, 7 דקות מהשטיבלך ולכינרת, 052-7606968 (28-31)

■ **4 חד',** מרווחת וממוזגת, נוף לים ולהרים, קרוב לטיילת, למשפחות/לקבוצות, 050-6515642 (28-31)

■ **דירה** 10 מיטות + יחידה + חצר, בקריה החרדית, 050-4103173 (28-31)

■ **חדרי אירוח** מאובזרים במחירים מוזלים, מבצעים מיוחדים לחגים, אפשרות להסעה, טל': 052-3224835, 052-2634477. טל' לבין הזמנים: 050-6324477 (37-40/17)

■ **דירת נופש,** 2 חד', קרקע, נוף לים, נקיה, מסודרת, מרפסת גדולה, חניה וחצר, 052-8355839, 054-8597111 (26-33)

■ **בטבריה,** דירת נופש מרוהטת וממוזגת לתקופת בין הזמנים, 04-6732424, 050-3406353 (27-28)

■ **3 דירות** נופש 1,3,4 חד' בקומה אחת, מחירים מיוחדים לפני בין-הזמנים, 050-4147961 (27-30)

■ **4 חד',** קרוב לרמב"ם, מסודרת מתאימה למשפחות גדולות, 12 מיטות, 052-7908214, 054-3399930 (27-30)

■ **דירת נופש** 4 חדרים עם נוף פנורמי לכינרת, מאובזרת, ממוזגת. מרכז, 050-9522022 (27-30)

■ **בקרית שמואל,** דירת נופש, 3 חד', מרוהטת, ממוזגת, נוף לכנרת, מיקום מרכזי. 052-7173469, יאיר (26-29)

■ **דירת נופש,** 4 חד', ק"ב, נקיה ומסודרת + נוף לכנרת, 050-4145926 (26-29)

■ **דירת נופש** חדש במרכז הקריה, 4 חד', נוף לכנרת, 054-8475059 (26-29)

■ **בקרית שמואל,** דירת גן חדשה, קרוב לשטיבלאך ולכנרת + חצר, ממוזגת ומאובזרת, 053-3125382 (23-34)

■ **"חופשה במרומים"** צימרים לזוגות + בריכה מחוממת מוצנעת + ג'קוזי + מטבחון מאובזר + נוף, בקרבת ביה"כ 050-3770300 053-7707020 (22-21/18)

■ **דירות נופש** ממוזגות ומאובזרות, למשך כל ימות השנה, לפרטים תקוה: 052-7149402 (20-32)

■ **סוויטה חדשה וחלומית, נוף מרהיב לכינרת, 2 ג'קוזי ועוד פינוקים, קרוב להכל, עד 15 איש, 052-7164243** (19-32)

■ **דירת נופש חדשה וממוזגת, 7 דק' מהכנרת ומהשטיבלאך, לשבתות, ימי חול, 054-8452365, 050-4121032, 052-7606968, 058-3221726** (05-06/18)

■ **"אחוזת כינורות"**- צימרים וסוויטות, מרחק הליכה לכנרת ולטיילת + בריכה מחוממת וספא (כשר). 050-2080678 052-5948777 (01-01/18)

■ **2 דירות** גדולות, ממוזגות ומאוזרות ב-ק"ש עם חצר פרטית! קרוב לטיילת, 052-7130111 (17-37)

■ **"אחוז נוף כנרת" צימרים חדשים ומפוארים בטבריה + ג'קוזי, מחומם + נוף לכינרת, חצר ענקית, במחירי השקה!! 052-7134905** (54-42/17)

■ **צימרים "שקיעה באופק", בפוריה רומנטים לזוגות, בריכה מחוממת מוצנעת, ג'קוזי ענק + נוף, ביכנ"ס קרוב, 050-7322422** (24-23/18)

■ **מתחם דירות נופש איכותי, משופצות וממוזגות, למשפחות ולקבוצות קטנות, חלקם עם נוף לים, ביכנ"ס במקום, מחירים נוחים! 050-8818678** (42-43/17)

■ **צימר "פסגות החן" - בפוריה, בריכה מחוממת ומוצנעת + ג'קוזי ענק, מאובזר + נוף, בקרבת ביהכנ"ס, לזוגות בלבד, 052-7772913** (52-51/17)

טלזסטון

■ **וילה פסטורלית** עם בריכה, מרווחת, ממוזגת + נוף, פרטיות מוחלטת, 054-6808425 (24-35)

יבניאל

■ **צימר** ממוזג + מרפסת, ביבניאל, קרוב לציון הצדיק, 70 מ"ר, 053-3141397, 053-3185495 (27-30)

■ **2 צימרים מטופחים ביבניאל סמוך לכינרת, מתאים למשפחות עד 20 איש, בריכה בכל צימר, טרמפולינה, פרגולות, ערסלים, פינת ליטוף, 055-6678585** (51-17/18)

■ **2 דירות אירוח,** חדשות, יפיפיות, עד 10 מיטות, כל דירה, 052-7648264 (18-29)

■ **צימרים** מאובזרים ליחידים ובקיץ לקבוצות - מגגל, בריכה גדולה, סנוקר, כדורגל, פארק לילדים לשבתות ולחגים במחירים נוחים! 052-3594875, 052-3540874 (17-32)

■ **מבצע ענק!!!** רק 270 ש"ח!!! צימר יפיפה במיקום הכי טוב ביבניאל, 050-4102275 (25-36)

■ **צימר** הכהנים- 10 דק' מהכינרת, חצר מהנה לילדים. 052-7150124 (36-32/17)

ירושלים והסביבה

■ **"נופי ירדן"** "בנצימר" סוויטה ענקית מפנקת + מרפסת נוף + ג'קוזי, אפשרות לכל הבית, 050-7362739, 050-2403750 (29-01)

■ **מציאה,** מייד, סוויטה במלון לב ירושלים, 3 חדרים, חודש תמוז-אב, 054-8480860 (29-31)

■ **להשכרה** לשבתות ולתקופות קצרות, דירה גדולה, ממוזגת, מטופחת ומאובזרת, 15 מיטות, 050-4171148, 02-6421987 (26-29)

■ **בבית ישראל,** 3 חד', מטופחת, מרווחת וממוזגת, לשבתות ותקופות קצרות, לחודים בלבד, 054-8431078/6 (25-36)

■ **דירת נופש** מיקום מרכזי ושקט, יפיפיה, חדשה וממוזגת, מרפסת ענקית, נוף מדהים, 052-7170576 (25-28)

■ **במלון רמדה,** חדר + מטבחון ומרפסת, כולל שרותי המלון (ללא אוכל) לימים/שבתות/תקופות, 052-7184183 (08-38)

■ **בגאולה** - דירות נופש נקיות, מאובזרות קומפלט, יפהפיות ברמה במגוון גדלים, 053-3184783, 02-5384783 (54-51/17)

■ **בצור-הדסה** וילה יפיפיה 7 חד', גינה, מרפסות, עד 20 איש, לשבתות גיבוש משפחתיות ולחגים, 1,800 ש"ח ללילה, 054-6987004 (38-38/17)

■ **מבנה חדש- לשבתות חתן, שמחות ושבתות נופש כולל בית כנסת מפואר, בית מדרש, 2 אולמות, 2 מטבחים, 48 חדרי שינה, חנייה וחצרות, 058-3232627 02-5003414** (29/17) (30-)

■ **בנין ישיבה בירושלים** להשכרה לשבתות 60 מיטות + ביהמ"ד + חדר אוכל, 052-7634389 (38-37/17)

■ **בנין** ישיבה ברמות, להשכרה בשבתות, חדר אוכל ובית מדרש, 052-7646764 (40-40/17)

כלנית

■ **צימרים** יוקרתיים ביותר + ברכה אולימפית + ג'קוזי ספא ענק + נוף פסטורלי ומדשאות, תחבורה ציבורית מכל רחבי הארץ למקום, 054-6242965 (28-27/17)

■ **סוויטות מפוארות** רק 10 דקות מטבריה !!! עם ג'קוזי ובריכה מפוארת + פינת מנגל 050-2565636 (24-35)

מגדל

■ **צימר** מפנק במגדל, 7-10 מיטות, חצר + נוף, ג'קוזי, סאונה, בית כנסת, מקווה, מתאים לחרדים, 058-3242225 (25-34)

מושב עלמה

■ **וילה** + חצר גדולה ממוזגת, בריכה, עד 16 מיטות, 1,650 ש"ח ללילה, 050-3804386 (21-32)

■ **צימרים + בריכה**+ג'קוזי לישיבות, שבתות חתן ומשפחות,מאובזרות וממוזגות 052-8793288 (13-18/18)

מושב תעוז

■ **מתחם נופש** 150 מ"ר הכולל בריכת שחיה פרטית מוצנעת, מטבחון, שרותים, מקלחת, פינות ישיבה ועוד... לקבוצות ומשפחות, פרטיות מוחלטת באווירה כפרית, מותאם לציבור הדתי/חרדי, 052-3135105 (28-35)

מושב תרום

■ **ארוח כפרי בווילה יפה + בריכה פרטית, מושב דתי, 02-9913107, 054-6928116 054-8470055** (09-31/17)

■ **"פנינת הכפר" - ארוח כפרי לזוגות ולמשפחות, בריכה מחוממת (ג'קוזי סאונה בהזמנה) מקווה לגברים וס"ת במקום, 050-3388668** (48-47/18)

■ **"אחוזת אסתר" - צימרים מטופחים ומאובזרים למשפחות וזוגות, בריכה + מקווה לגברי, ג'קוזי, גינה ונוף, פינת חי, 052-8723705, 050-4443803** (08-13/18)

■ **מזל - ארוח כפרי,** וילה מרווחת ומושקעת, נוף מדהים + בריכה, למשפחות ולזוגות, גישה לנכים, 052-8013000 (54-06/18)

■ **"בוסתן לביא" -** דירות נופש יפיפיה, נוף מדהים, סטנדרט גבוה, פרטיות באווירה פסטורלית + המלצות, 050-6333765 (01-27)

מירון

■ **בין טבריה למירון** בכפר חנניה, יחידת נופש 2 חדרים זוג + 4, צנוע, נוף מדהים וביהכנ"ס, 050-4989295 (26-33)

■ **צימרים מרווחים וממוזגים קרובים מאד לציון הרשב"י, לזוגות ומשפחות. 058-3257592 052-7644916** (36-35/17)

■ **צימר** נקי ממוזג, משפחתי, מרפסות נוף, קרוב לרשב"י, משפחת אלון, 054-8042119, 04-6989119 (14-07/18)

■ **דירות אירוח** למשפחות, ממוזגות ומאובזרות + חדרים לזוגות, 052-2979067, 04-6980624 (25-24/18)

■ **יחידות נופש**, מאובזרות, קרוב לרשב"י, נוף מדהים, במחירים נוחים. מרציאנו, 04-6987450 054-5989347 (25-24/18)

■ **בעליה לציון הרשב"י** - דירות זוגיות ומשפחתיות ברמה גבוהה. שטרן, 052-6181700, 050-6393480, 050-9989500 (42-48/17)

■ **במירון דירות** איכותיות, מרווחות וממוזגות, דשא+ נדנדות, חצר גדולה ומטופחת, מש' סופר. 052-8401847 04-6989734 (50-45/17)

■ **אירוח פאר חדש - מרחבים למשפחות, קבוצות ולזוגות + נוף, מרהיב סמוך לרשב"י, 052-5226788, 052-4478055 04-6980585** (35-34/17)

■ **ארוח אצל הכהנים** - דירות נקיות ומרווחות לזוגות ומשפחות, חצר גדולה ומטופחת + מתקנים לילדים וחדר אוכל, 054-6987257 (29-28/17)

מעלות

■ **דירות נופש** "שיר המעלות" מחודשות ומאובזרות, בריכה מקורה, החל מ- 550 ש"ח לזוג, 052-7400402/1, 04-9978889 www.שירהמעלות.co.il (19-31)

■ **דירת נופש** משופצת כחדשה באזור דתי, נקיה ומסודרת נוף פסטורלי להרי הגליל, גינה ענקית + בריכת שחיה מקורה, 052-7674166, 058-7674166 (28-29)

■ **דירת גן,** משופצת, 4 ח', ממוזגת + גינה ובריכה גדולה, אזור דתי נוף מרהיב לגליל, 052-4008100 מהשעה 15:00, 054-8420561 (27-30)

■ **בס"ד,** נופש במעלות, דירה לבין הזמנים, נוף מהמם, לפרטים: 050-4295536, אבי (25-28)

נהריה

■ **מבצע** - דירת אירוח לימות החול, 400 ש"ח ללילה, לשבת - 400 ש"ח לזוג, 050-4770782 (28-31)

נתניה

■ **וילת נופש כ- 150 מ"ר מהחוף נפרד, גדול ומרווח, למשפחות וציבור דתי, כ- 13 מיטות בכ"א + גינה, בקרבת בתי כנסת, 052-6460451** (25-50)

ספסופה

■ **וילה** גדולה ונקיה לאירוח מהנה במיוחד (4 חד' + סלון), בריכהת שחיה מובנת, גינה גדולה, פינות ישיבה ועוד, אפשרות לתשלום באשראי, 077-5590283, 054-5726412 (07-36)

■ **"אחוזת מרים"** - 6 צימרים מפוארים + בריכה + ברכת ספא מחוממת וסאונה, למשפחות/זוגות, 052-5254569/70, 04-6980419 (09-12/18)

■ **וילה** מטופחת וממוזגת, ברכיה פרטית + 2 יח' צימרים גדולים ומפוארים + בריכה פרטית, שולחן פינג פונג, מדשאות, ערסלים ועוד 050-5313031 (02-29)

■ **צימרים יפיפים, ממוזגים עם גינה, בריכת שחיה, ג'קוזי, קרוב לרשבי, ביהכנ"ס, 050-2004839** (21-45/17)

■ **"סוויטות ארגמן"** + ג'קוזי ספא פרטי לכל יחידה + ברכת בנויה, צמוד למירון, 050-2606535 (11-13/18)

קמפוס מסודר במרכז הארץ לאירוח בשבתות
לפרטים: **050-4115114**

עמנואל

■ **דירה** מקסימה ומטופחת, טובלת בנוף פסטורלי, ממוזגת, רק 270 ש"ח ללילה, 052-7602522 (28-35)

ערד

■ **נופש בערד,** מבצע, 300 ש"ח לזוג לשישי/שבת, אפשרות לקבוצות, 053-3120962 (17-36)

צפון

■ **צימר** מפואר מאוד + ג'קוזי ספא ענק, מדשאות וערסלים + בריכה מוצנעת, נוף עוצר נשימה! 780 ש"ח ל- 2 לילות - תחבורה ציבורית מכל הארץ עד המקום, שעון מים מהדרין. 054-5742965 (25-24/18)

צפת

■ **מספר דירות** נופש, גדולות וקטנות, בעיר העתיקה, לאמצע השבוע, שבתות וחגים 050-4666403 ערן (19-45)

■ **דירונת זוג** + חמישה, קרקע, ללא שכנים, סמוך לעיר העתיקה, צופה לכינרת + גינה גדולה, 052-8755530, 04-6974126 (28-31)

■ **בהר כנען,** וילה 5 חדרים ממוזגת, בריכה + נוף, טרמפולינה, עד 12 נפשות, 050-3327788 (28-31)

■ **דירת קיט,** 4 חדרים מטבח מאובזר, ממוזגת, כ.נפרדת, לזוגות ומשפחות, 12 ד' הליכה לעיר העתיקה, 053-9662366 (28-31)

■ **דירות נופש, בלב צפת העתיקה, החל מ- 400 ש"ח. יובל, 050-2777611** (28-28)

■ **בעתיקה,** בית קרקע, 5 חד', נקיה וממוזגת, נוף ומרפסת גדולה וכן צימרים לזוגות, 04-6991856 (27-30)

■ **3 יחידת** נופש במרכז העיר, 1 למשפחה ו- 2 לזוגות, לתקופת בין הזמנים, 050-7958795 (27-30)

■ **בעתיקה!** מגוון דירות מדהיות במיקומים נוחים! לכל המשפחה! 055-6604969 שירן (27-29)

■ **קוטג'** יפיפה, 2.5 חד', בהר כנען, מודרני ונקי + חצר פרטית במקום שקט, 052-4892546 (27-30)

■ **4 חד'** ביפה נוף, קרוב לעתיקה, מסודרת, לשבתות וימים, 052-7908214, 054-3399930 (27-30)

■ **מספר** דירות נופש מדהימות עם נוף, מרפסת חצר, 058-3229944 (27-30)

■ **2 צימרים** חדשים למשפחות וזוגות, מקום שקט, חניה פרטית, 054-7641994, 054-4602280 (18-43)

■ **בעתיקה** בכיכר המגינים, דירות אירוח חדשות ומפוארות למשפחות ולזוגות + בריכה לילדים, 052-7642459 (26-29)

■ **לנופשים** בצפון וילה למשפחות בצפת וצימרים בקרית שמונה, לפרטים: 052-2357579 (26-29)

■ **3 צימרים בצפת, על צלע ההר, נוף מדהים כולל בריכה 053-5264272 אהרון** (26-29)

■ **צימר חדש וממוזג, לזוג, בעיר העתיקה של צפת, מיקום מעולה, מומלץ !!! 052-7153475** (26-29)

■ **"אחוזת נועם" - 6 דירות נופש, עד 30 מיטות, יוקרתיות, למשפחות/ זוגות, ממוזגת, ליד ת.מרכזית ועתיקה, חצר ענקית + נוף מרהיב + בריכה, נדנדות 052-5856465** (29-28/17)

■ **"נופש ליחידים וקבוצות"** וילה/צימר מול נוף הכינרת + בריכה לבין הזמנים, מחירים נוחים, 050-4250702, גדי (24-33)

■ **פינה באופק,** מתחם עם 4 צימרים + בריכה וג'קוזי, נוף פסטורלי לחרמון, אהובה, 050-6582939 (24-35)

■ **צימר** לתפארת עד 11 מיטות, מבצע בין הזמנים, 700 ש"ח במקום 1,000 ליום, למזמינים שבוע שלם מי-י"ד-כ"א אב, 052-7623725 (24-35/18)

■ **דירה** בעיר העתיקה בכיכר המגינים, נקיה, מסודרת, ממוזגת וכן צימרים לזוגות, 052-7687778, 052-7679018 (24-35)

■ **אחוזת רויאל** דרים בצפון נוף כנרת צפת, 18 חדרים, 2 בריכות נפרדות מחוממות, מיטות יהודיות, 2 ג'קוזי, קרוב לביהכנ"ס, עד 70 איש. יורם, 052-6024900 (19-41)

■ **בעתיקה,** 4 חד', ממוזגת מרפסות, נוף למירון, 053-3133173. 6 חד' קרקע + חצר, יפה וממוזגת, 052-7154585 (19-31)

■ **"אחוזת אפרת"** צימרים בעתיקה, מהודרים, מאווזרים ברמה גבוהה, ג'קוזי ומפרסת, 052-2840299 (21-28)

■ **מבחר** גדול של דירות נופש וצימרים בצפת וסביבותיה, למשפחות ולקבוצות, במחירים נוחים, 050-4105896 (21-32)

■ **בין סמטאות העתיקה** - בתי ארוח מפוארים, מאובזרים וממוזגים לזוגות ולמשפחות, בין בתי הכנסת העתיקים, 050-8550462/1 (52-50/17)

■ **דירת נופש** בצפת, קרקע, 2 קומות עד 14 איש, גינה, מתקנים, ממוזגת. 054-2468261, אשר (25-28)

■ **בלב** העתיקה מול מלון - רימונים "חדרי ארוח הגפן" לזוגות ומשפחות, 054-5881866, 050-8227511, 04-6973389 (25-38)

■ **וילה** 7 חד' ממוזגת + מתקנים לילדים, בריכה, צמוד לבית-כנסת ולסופר, 053-2827371 (25-28)

■ **3 צימרים בצפת על צלע ההר, נוף מדהים כולל בריכה. 053-5264272, אהרון** (25-28)

■ **מתחם יחידות ארוח סטודיו, מקום מרכזי, שקט ויפה + חצר, קרוב לעתיקה, 053-2303846** (25-28)

■ **וילה 5 חד' למשפחות, מפוארת, מאובזרת + בריכה מחוממת, שולחן סנוקר מקצועי, נוף מדהים לחרמון, 050-4296661, 050-7477127** (03-29)

■ **ויטראז',** בעתיקה, 8 חדרי אירוח יוקרתיים ומפוארים, למשפחות ולקבוצות, קרוב לביהכנ"ס קרליבך, חב"ד, 052-7646814 (21-20/18)

■ **שיר בנוף** - מתחם נופש המשקיף לכינרת, מאובזר וממוזג + בריכה, ג'קוזי, ברביקיו, מתקני גן ברמה גבוהה לזוגות/משפחות/ קבוצות, 058-7506090 (20-23/18)

■ **דירות** קטנות וגדולות, נקיות וממוזגות + נוף, לימים/ שבתות וחגים, לחרדים בלבד! 052-7645275/2/3, 054-8592082, 058-3245275/2/4 (18-17/18)

■ **בכניסה** לעתיקה, צמוד ללעלוב, 4 חד' עד 14 מיטות, חדשה יפהפיה, מרפסת ענקית, נוף מרהיב למירון, 050-4148184 (17-28)

■ **חדרי ארוח** הגפן בלב העתיקה, ממוזגות ומאובזרות קומפלט (מול מלון רימונים) 054-5881866, 04-6973389, 050-8227511 (30-29/17)

■ **לבין הזמנים** - לשבתות, מאוורר, נקיה ומסודרת + מזגן ונוף מדהים, בהזדמנות! 058-3266448 (30-29/17)

■ **צימר** זוגי מאובזר, ממוזג ונקי + חצר ונוף, מרחק הליכה מהעתיקה, 052-3455254 (12-38)

■ **בית פרטי** מאבן כולל 2 צימרים+חצר גדולה, בצלע ההר, צופה לנוף מדהים 053-3147542 052-7155422 (37-38/17)

■ **דירת נופש** גדולה ומרווחת בסמוך לעיר העתיקה, מאובזרת וממוזגת, לשבתות/ימים וחגים, 054-2468262, 052-3953998 (38-35)

קוממיות

■ **דירה + מלונית** (15-50 מיטות) + אולם + חצר משחקים, נקי במיוחד, 052-7613501/2 (47-49/17)

■ **לשבת וחול** דירה פרטית נקיה ומסודרת, מזגנים וחצר, 052-7113937, 086601778 (21-30)

ראש פינה

■ **"הפגודה בפינה"** - 4 יח' מדהימות, מאובזרות וממוזגות, קרוב לכ. צדיקים + בריכה עלית. קבוצות/משפחות/זוגות www.hapagoda.com 054-9988348 (20-18/18)

רמת הגולן

■ **במרכז** הדתי חיספין, צימר חדש ומאובזר, ג'קוזי, קרוב לאטרקציות ומסלולים, בריכה נפרדת ביישוב, 054-2232004 (17-18/18)

■ **בחד-נס** צימר מפנק לזוג + 2, ג'קוזי + נוף לכנרת + קרוב לביה"כ ואטרקציות. אבי, 054-4623705 (24-35)

נופש בחו"ל

■ **דירות נופש** באירופה, טיסות זולות לאירופה, 03-5077363 a035077363@gmail.com (24-31)

טיולי ג'יפים

■ **"בנצי טיולי ג'יפים" -** חוויית שטח יחודית, מס' 1 בארץ, באיכות! נסיון 30 שנה! 052-2403750, 050-2403750 (25-36)

מכוניות

קניית רכבים

■ **קונה רכבים** ואופנועים לפירוק, לנסיעה ולברזל, מחירים הוגנים, 052-6371796 (08-09/18)

■ **קונה לפירוק** + נסיעה כל המכוניות, משאיות, טרקטורים, אמינות + אישורים, 052-5752933, 052-3239123 (1-54)

■ **קונה כל הרכבים** לפירוק+ נסיעה. 052-4714818 050-5238722 (43-07/17)

מוצרים ושירותים

בעל תפילה

■ **חזן** ותיק ומנוסה מחפש משרה לימים נוראים בהעל"ט, בשעות הערב: 09-8330175 (28-31)

הובלות והסעות

■ **"יוסף הובלות"** בכל חלקי הארץ, יש אפרות לעמסה עצמאית, 052-4864117 (27-30)

■ **"דרך המלך" - הסעות וטיולים - לכל רחבי הארץ, 14,20,30,40,55 מקומות, נהגים חרדים ואדיבים, 054-5990390, 053-3166566** (39-34/17)

■ **"שלוימל'ה הסעות" הסעות וטיולים לכל הארץ רכבים מפוארים ונתב"ג ירושלים וב"ב, ואירועים 053-3188842 050-7532336** (33-32/17)

■ **"הסעות דניאל" - רכבים ממוזגים וחדשים! 14,16,20 מקומות שרות אמין, מחירים זולים!! 052-7101020** (47-46/17)

■ **"הובלות המרכבה" - כל סוגי ההובלות, הובלה עצמית - (יח' דיור) בב"ב - 150 ש"ח. קו יומי לכל המרכזים החרדים - 150 לפריט, 052-7117676, 055-6688870** (50-45/17)

■ **הסעות:** נסיעות לכל חלקי הארץ, 4-20 מקומות, נהגים אדיבים, לפרטים: 054-8430702, 053-5662246 (12-38)

הלבנת שיניים

חולמ/ת על שיניים לבנות ויפות?
ערכה להלבנת שיניים
תוצאות מייידיות | קל ומהיר
054-8527470

הלוואות ומשכנתאות

■ **"אופן משכנתאות"** *יועצי הבנק טיפול מהיר *בתנאים מועדפים *שרות מהיר *משכנתא הפוכה למבוגרים. עמימדב לוין, 052-7655660 (21-33)

בפריסת צ'קים לשנה לבעלי חשבון תקין
הלוואות עד ₪10,000
ללא ערבים לבעלי חשבון תקין
הלוואות עד ₪50,000
052-4132855

השכרת רכב

■ **גם אני** שוכר בנח -קאר, סוכנות להשכרת רכב בארץ ובחו"ל. שירות! אמינו! מחיר! 0722-777-200 (50-02/18)

■ **איזי-רנט - במחיר הטוב ביותר, בכל החברות בארץ ובהשכרה לחו"ל, שירות אישי ומקצועי לכל אורך הדרך! 02-5805870 info@e-z-rent.co.il** (52-01/18)

התקנת דלתות

■ **ברוך המתקין -** מתקין דלתות פנים, מכירה והתקנה כל סוגי הדלתות, דלתות פנים/אקורדיון/פלדלת. 050-6391562 יעוץ ללא תשלום (27-30)

לימוד אנגלית

■ **מתארגנת קבוצה ללימודי אנגלית על ידי "מכון גייט" במחיר מוזל מאוד, 052-7159293** (27-28)

לפרסום 03-6162228

לימוד נהיגה

■ **אתרוג אברהם** - מחפש מורה עם אידישקייט? מקצועי, סבלני ואמין, המלצות בשפע, 052-5487975 (24-24/18)

■ **"שמעוני" - בית ספר לנהיגה, 50 שנות נסיון, הילוכים, אוטומט, נכים, אוטובוס ציבורי זעיר, משאית, אופנועים, 03-6054445, 03-6044435** (25-24/18)

■ **דרור חלוץ,מורה מוכר בבני-ברק והסביבה, יחס אישי וסבלני, במחירים מיוחדים, הקפדה על זמן שיעור נהיגה 40 דקות לפחות, אוטומטי 120 ש"ח, ידני 120 ש"ח, אחוזי הצלחה גבוהים במבחן המעשי, ספר תאוריה חינם! 052-2514960** (723-34/17)

מרכז מתקדם להוראת נהיגה
החבילה כוללת: שיעורי חובה + טסט פנימי + טסט ראשון
אפשרות ללימוד ע"י מורות
קבלנות למשאית לבעלי רשיון על פרטי הילוכים
₪5,900 רכב משא
₪3,900 אוטומט
₪3,630 פרט/ הילוכים
₪3,500 שיעורים עד הרישיון
לימוד לנכים
רח' ההסתדרות 2 פתח תקווה
משרד: 03-9318481 נייד: 050-5263503
שיחת חינם: 1800-280-800 לימוד-נהיגה.com

מחשבים

■ **השכרת:** מחשב נייד לשבוע 130 ש"ח, ומקרן ליום 80 ש"ח. הגברה ליום 80 ש"ח. המרה מוידאו לדיסק 30 ש"ח. 050-7801545 (29-28/17)

■ **מחשב נייד מחודש החל מ- 500 ש"ח כולל אחריות, הוותיק בענף. 054-4543701 03-5066331** (54-29/17)

סת"ם

■ **מבצע** קולמוסים מניורסטה עם שוקת, 2 ב- 165 ש"ח עד שמרוצים! 052-7105645 (21-33)

■ **ספרי תורה, כתב אר"י וב"י מהודרים ויפים סופרים יר"ש, 052-7623142** (17-29)

עריכת מצגות

■ **עריכת מצגות לכל מטרה! ואלבומים דיגיטליים "שרי עיצובים" להזמנות שרי: 050-4171813** (26-29)

צבע ופוליש

■ **עבודות צבע** ושפכטל במחירים מוזלים בבני-ברק והסביבה, 052-2920921 (26-29)

■ **"האחים ירושלמי" -** שרותי צביעת דירות בגימור ובאיכות מעולה, פוליש מתנה, 050-4101236 (באזור ירושלים) (51-45/17)

צילום אירועים

■ **יוסי זיו - צלם אירועים מקצועי! צוות מורחב, שירות ואיכות ללא פשרות, מבצעים מיוחדים לחתונות 0525-778544** (29-27/17)

רפואה משלימה

■ **מוצרים** לשלמות הבית מכל המינים לגברים ונשים, יעוץ חינם, 054-8518428 (24-27)

תומכת לידה ומטפלת מקצועית ומוסמכת
דיקור | נר הופי
לנשים בלבד
23 שנות ותק
עם ועולמו 6 (בית עופר)
אסתר: 052-2229968

שידוכים

■ **בת מלך,** משרד שידוכים איכותי ביותר לחרדים וכיפות סרוגות, הזיווג הוא כל מעיינינו, סודיות מובטחת, להתקשר בימים א'-ה' בשעות 16:00-21:00 בלבד, 052-7333955 (32-54)

■ **מגוון** הצעות שידוך למגזר החרדי והדתי רווקים/ות ופרק שני לכל הגילאים ורמות ההשכלה (גם בקשיי שידוך), מ- 10:00 בבוקר, 052-3340338 (47-45/17)

■ **שידוכי "זיווג הגון בקרב"** לרווקים/ות ופרק שני, מגיל 18 ומעלה ובוגרים, (מטפלים גם בקשיי שידוך), מ- 10:00 בבוקר, 052-3340338 (49-47/17)

■ **"שידוכי המרכז" - שידוכים לחרדים ודתיים בלבד! מחלקה מיוחדת לאשכנזים, חסידים לטאים וספרדים,שדכן מקצועי עם המון הצעות. 054-8422105 03-6189388** (40-39/17)

■ **"שידוכים** לבחורי ישיבה" עם רקע רפואי לשם שמים, למגזר החרדי והדתי וכן פרק שני, לנשים בלבד 052-7163442 (25-32)

■ **שידוכי: "כל האמת",** בהדרכת ר' שמואל בן עטר, ליווי אישי, 050-6398690 (24-27)

■ **"ביחד שידוכים"** אלפי מועמדים מכל הגזרים בכל הגילאים וגם פרק ב', עשרות שדכניות מכל הארץ, 072-239-1111 (17-16/18)

רפדים

■ **מקבלים עבודות ריפוד, כסאות, ספות, מזרונים במבחר בדים/דמוי עור, כמובן תיקוני נגרות. מבצע ריפוד מושב לכסא, 80 ש"ח, 052-4227714** (27-31)

שיפור הראייה

■ **שיפור הראייה** בדרך הטבעית ללא משקפיים, עדשות מגע, או ניתוחים, טיפול בליקויי הראייה ומחלות עיניים, 050-4145359, 072-2828034, יואל לוי www.yoel-levy.com (12-38)

שרותי נקיון

■ **שרותי נקיון** ברמה גבוהה למוסדות ופרטיים, מעל 20 שנות ותקן, איכות ללא פשרות. חיים, 052-5225756 (25-28)

אבידות

■ **לפני כשבוע** בלילה שבין שני לשלישי מישהו פגע ברכבי (יונדאי אקסנט) ברחוב שלמה בן יוסף בבני-ברק, הנ"ל השאיר פרטים על דף, אך הדף נעלם. אבקש מהנהג הפוגע שיצור עמי קשר בהקדם, 054-8456298 (28-31)

■ **אבד** צמיד זהב היקר לבעליו באיזור ארמונות חן ב"ב, 054-8442627 (1-29/18)

■ **נאבדו** תפילין בין חודש סיוון לתמוז על שם אביעד ב.צ, טל': 054-8472694 (1-29/18)

■ **נמצאה** שרשרת זהב באזור דבורה הנביאה 18 בשבת פרשת חקת (תאריך ז' תמוז), יומר ע"פ סימנים: 052-3073826 (1-29/18)

■ **אבדה** מצלמה לפני כחצי שנה, אדומה, קנון 710 + נרתיק תכלת, 03-5747454 (1/28-29)

■ **באלעד** נמצא קורקינט בגינת חוני המעגל, 052-7126867 (1/28-29)

■ **נמצא** סוודר ילדה בגן 93 בב"ב, לפני מספר חודשים, 052-7130020 (1/27-28)

■ **אבד** בב"ב לפני פסח שקית ובו מעיל אישה + סוללה, 050-4156603 (1/27-28)

■ **אבדה** מצלמה איקוסוס 175 קנון, צבע אפור, נרתיק תכלת, באוטובוס/בחפץ חיים בחודש תמוז תשע"ו המוצא יפנה, 052-7145526 (1/27-28)

■ **לפני** כחודשיים נמצא באזור קוקה קולה שעון יד לגבר, 052-7168623 (1/27-28)

■ **אבד** לפני חצי שנה ארנק ובו סכום גדול באזור שיכון ג' בבני-ברק, 054-8436056, 03-6767360 (1/26-27)

■ **אבד** לפני חצי שנה צרור מפתחות החשוב מאוד לבעליו באיזור שיכון ג' בבני-ברק, 054-8436056, 03-6767360 (1/26-27)

■ **אבד לך משהו?** מצאת משהו? התקשרו בהקדם: 1-599-500-003 (1/26-27)

■ **אבד** צמיד זהב בי"ז סיוון, כנראה באזור עזרא, 053-4108048 (1/26-27)

■ **נמצאה** טבעת כסף בשבת הגדול ברחוב חזו"א, ב"ב, 050-7400577 (1/26-27)

■ **לפני** כחודש נמצא שעון ברח' עמוס ירושלים, ניתן לקבלו עפ"י סימנים, 058-3229696 (1/26-27)

■ **נמצא** סכום כסף לפני פסח באיזור עזרא ב"ב, 053-3123681 (1/26-27)

■ **אבדה מצלמה** בקנו 450 מטבריה לצפת או באזור מדרחוב צפת, ביום ששי פרשת קורח 053-3110372 (1/26-27)

יד שניה קונים

■ **קונה זהב! יהלומים! כלי כסף! בכל מצב! במזומן! אפשרות בבית הלקוח, 054-2821847** (28-06/16)

■ **קונה ספרי קודש ישנים וכן מכתבים מקוריים מגדולי ישראל, תשלום גבוה. 052-7674348** (23-52/17)

■ **דרוש** מקפיא בתרומה או מקרר קטן, 054-7432035 (1/28-29)

■ **דרושה** מכונת תפירה בתרומה - למשפחת אברך, 054-7938941 (1/28-29)

■ **דרוש** לאברך מזגן בחינם/ אפשרי שאנו נפרקו ונוציאו מהקיר, 050-6651365 (1/28-29)

■ **דרושה** עגלת תאומים בתרומה, 054-8432271 (1/28-29)

■ **בחורי ישיבה** עמלי תורה, זקוקים בדחיפות למזגן חלון (בתשלום סמלי), 052-7101345 (1/28-29)

■ **דרוש** מזגן חלון קטן בתרומה/במחיר סמלי לבן תורה, 054-8432271 (1/28-29)

■ **דרושה** מכונת תפירה בתרומה, 052-7396092 (1/28-29)

■ **למקווה** במושב דרוש תורם למזגן, כ- 1.5 כ"ס עם התקנה להצלחה/לע"נ, המקווה חדש, 050-9913060 (1/28-29)

■ **דרוש** בתרומה מקרוגל במצב מצוין ונקי לאברך בירושלים, 050-4160457 (1/28-29)

■ **לישיבה** דרוש מקרר, עדיף קטן, גם בתשלום סמלי, פל': 050-4139007 (1/28-29)

■ **דרוש** משקל אדם עדיף דיגיטלי בתשלום סמלי, פל': 050-4139007 (1/28-29)

■ **דרוש** למסירה מכסה חום לקוצץ ירקות ממקסר קנווד - מיג'ור, לפרטים: 054-8448008 (1/28-29)

■ **דרושה** עגלת תאומים בתרומה, 054-8432271 (1/27-28)

■ **לארגון** חסד דרוש בדחיפות רכב בתרומה או בתשלום סמלי וכן מחשב עובד, 052-7178414 (1/27-28)

■ **מעוניינים** לקנות אופני BMX במצב מצוין, מספר 20 לילד, 054-8452062 (1/27-28)

■ **דרוש** מקפיא בתרומה או מקרר קטן, 054-7432035 (1/27-28)

■ **דרוש** מזגן חלון קטן בתרומה/במחיר סמלי לבן תורה, 054-8432271 (1/27-28)

■ **דרושה** מכונת תפירה בתרומה, 052-7396092 (1/27-28)

■ **מעוניין** לקנות מכתב בחתימת הרבי מלובאויטש אור הרב וואזנר, ב- 300 ש"ח, 050-4158682 (1/27-28)

■ **דרוש** למסירה פקס לר"מ בישיבה, באין מענה להשאיר הודעה, 052-7617303 (1/27-28)

■ **דרוש** מקפיא בתרומה או מקרר קטן, 054-7432035 (1/26-27)

■ **דרושה** עגלת תאומים בתרומה, 054-8432271 (1/26-27)

■ **אם** המקסר קנוווד שלכם התקלקל נשמח לקבל את החלקים, 052-7614782 (1/26-27)

■ **דרוש** מזגן חלון קטן בתרומה/במחיר סמלי לבן תורה, 054-8432271 (1/26-27)

■ **דרוש** למקקים, מיטה נפתחת לב' מיטות, עמודון לספרים, 054-8410655 (1/26-27)

■ **דרוש** למסירה ארון (שיתאים לספרים) בכל מצב שהוא, 053-3126053 (1/26-27)

■ **דרושה** מכונת תפירה בתרומה, 052-7396092 (1/26-27)

יד שניה מוכרים

מוצרי חשמל

■ **תכולת דירה:** מקרר, פינת אוכל, תנור, מ.כביסה, סלון מעור וכו', 054-9776977 (49-47/17)

■ **מחשב נייד** IBM לנובו 15 אינץ' לשימוש ביתי/משרדי + DVD, ב- 500 ש"ח, 054-3534670 (1/27-28)

■ **תנור,** תמי 4, מכונת תפירה, 052-4227714 (27-30)

■ **שעון חכם** עם טלפון מוסיקה שעון מעורר ועוד פונקציות רבות, 170 ש"ח, 054-8461535 (27-28)

■ **מקרר** אמקור ב- 300 ש"ח - לאברכים ישיבות, 052-2530036 (26-29)

■ **מחשבים ניידים** מ- 500 ש"ח. ב"ב, 052-7171228. ירושלים, 054-8470594. ב"ב, אשדוד, 054-3558949 (נייחים ומקרנים) (21-33)

■ **מחשב חזק I5, מושלם לתוכנות גרפיות מחודש כולל שנה אחריות בחצי מחיר מחדש, 054-4543701, 03-5066331** (53-35/17)

■ **ניתוק אינטרנט** ממחשבים בלבד, ללא נזק למחשב. אזור המרכז בין 17:00-20:00 052-7611936 (01-04/18)

■ **מזגן** חלון 1 כ"ס ב- 500 + מזגן 1.5 ב- 500 של אלקטרה, מתאים לסוכה, לאברכים, 052-2530036 (1/26-29)

■ **מכונות תפירה -** "זינגר" תפר ישיר - 490 ש"ח. ישיר וזיגזג - 650 ש"ח. ברגינה - 1,850 ש"ח. שרות ואיסוף תיקונים מהבית, דסלר 15 ב"ב 050-5894918 03-5791036 (04-32)

■ **מגהץ** - 280 ש"ח, טל': 052-7172893 (1/28-29)

■ **שואב אבק** - 120 ש"ח, טל': 052-7172893 (1/28-29)

■ **סיר** בישול איטי - 80 ש"ח, טל': 052-7172893 (1/28-29)

■ **תנור אפיה** + גז, כחדש, 400 ש"ח, בירושלים, 054-4680218 (1/28-29)

■ **מכונת רקמה** תעשייתית (מכנית), 475 ש"ח, 052-7697903 (1/28-29)

■ **מסך** דק למחשב, 120 ש"ח, 054-7432035 (1/28-29)

■ **מחשב נייח** Dell מסך ורמקולים, במצב מצוין, 450 ש"ח, 052-2421622 (1/28-29)

■ **ברה"ע** למכירה מטען חדש לאופניים חשמליות, ב- 250 ש"ח, 052-7966786 (1/28-29)

■ **ברה"ע** למכירה טלפון שולחני סטאר-ליין, חדש באריזה, דגם gce-5933, ב- 100 ש"ח, 052-7966786 (1/28-29)

■ **מנגל חשמלי** כחדש, מצב מצוין, נקנה ברפאלי, 60 ש"ח, לפרטים: 050-4169094 (1/28-29)

■ **מזגן חלון** - 500 ש"ח, 054-7938941 (1/28-29)

■ **תמי 4** דגם פרימו אפור, ב- 500 ש"ח, פלאפון: 052-8958197 (1/28-29)

■ **מכונת כביסה** A.E.G פתח עליון, ב- 450 ש"ח, 053-3128603 (1/28-29)

■ **רמקול** נגד מים - 70 ש"ח. רמקול רגיל - 60 ש"ח, פלאפון: 058-3280007 (1/28-29)

■ **ג'י.פי.אס** חדש בעברית IGO PRIMO, מעודכן, 150 ש"ח, 054-6389446 (1/28-29)

■ **מכונת תפירה,** 350 ש"ח, 050-6651365 (1/28-29)

■ **מקרר** 500 ליטר, ב- 300 ש"ח, 053-3111639 (1/28-29)

■ **מחשב נייד** קטן במצב כחדש, בשימוש מספר חודשים, 500 ש"ח, 054-8491154 (1/28-29)

■ **למסירה בחינם** מכונת כביסה, עובדת מצוין (באלעד), 052-7150739 (1/28-29)

■ **מצלמת ניקון** במצב מצוין, 300 ש"ח, 053-3121020 (1/28-29)

■ **מערכת סוני** איכותית + דיסק MP3 ו- VSB + שלט ורמקולים, 450 ש"ח, 053-3121020 (1/28-29)

■ **מקרר** לבן "שארפ" 500 ליטר, מצב מעולה, ב- 500 ש"ח, 054-5823874 (1/28-29)

■ **מקרר** משרדי חב' "וריפול" 4 מדפים + תא מקפיא ב- 500, 054-5823874 (1/28-29)

■ **מכונת כביסה** פ.תחתון, חב' "אלקטרה" 5 ק', 3 שנים, ב- 500 ש"ח, 050-4145023 (1/28-29)

■ **סוללה** לאופניים חשמלי 36V כשבע חודשים בשימוש, מצב מעולה, ב- 500 ש"ח, 050-4145023 (1/28-29)

■ **מכונת כביסה** פ.תחתון, חב' אלקטרה, 7 קילו, ב- 500 ש"ח, מצב טוב מאוד, 054-5823874 (1/28-29)

■ **אופניים** חשמליות, דרוש תיקון קל, ב- 500 ש"ח, 054-5823874 (1/28-29)

■ **מכשיר** כושר רטט, במצב מצוין, 500 ש"ח, 050-4114580 (1/28-29)

■ **פלטה חשמלית** גדולה, 43X56 ס"מ במצב מצוין, 100 ש"ח, 050-5343924 (1/28-29)

■ **פלטה חשמלית** גדולה ל- 6 סירים, ב"ב, 110 ש"ח, 054-9985503 (1/28-29)

■ **קומקום** חשמלי תוצרת AEG, משומש, 30 ש"ח, 052-3463482 (1/28-29)

■ **מזגן עילי** "טורנדו" 1 כ"ס - תקין, 500 ש"ח, 052-3463482 (1/28-29)

■ **מדפסת** איידפי פקס ומכונת צילום, 150 ש"ח, 054-5833885 (1/28-29)

■ **עכבר** + מקלדת אלחוטיים של מיקרוסופט, 75 ש"ח, 052-4831449 (1/28-29)

■ **פנס** ראש עוצמתי עם נורות לד, חדש באריזה, 35 ש"ח, 052-4831449 (1/28-29)

■ **בהזדמנות!** מייבש כביסה מצוין, 350 ש"ח, טלפון: 052-3073826 (1/28-29)

■ **מחשב נייח** + מסך + עכבר (בלי אינטרנט) לצפייה וקבצים, דיסק קשיח, 160GB, ב- 500 ש"ח בלבד, 052-5246262 (1/28-29)

■ **עכבר** אלחוטי חדש בקופסא, 50 ש"ח בלבד, 052-5246262 (1/28-29)

בס"ד

מלון רויאל אין טבריה

ספא, בריכה, וארוחות מפנקות בשפע ישראלי

בתאריכים 6-10.8.17 י"ד-י"ח אב

מוצרים העדה החרדית, בשרים הרב מחפוד, משגיח צמוד מטעמנו

לנרשמים עד ה-13/7/17 הגרלה על 1000 ₪

הנופש המושלם לכל המשפחה 100% פינוק

בריכה מקורה בשעות נפרדות

המלצות לבי:

אייל טויטו ותומרוטו | משפע סטנדרד עם עלומי לילאו | הקרקס האמריקאי | משפע טלשיחה קומטיות | משפע מוסיקלי מוחיי על פיסי ירושלים

טיול בסמפלי רמת הגולן | יום כיף בלונה גל | שייט קיקיוס | מתנפחים | הפעלות ופרסים לילדים

הרב מרדכי אופרבן | הרב שחר לוי | הרב עמוס בן טו | בהשתתפות:

החלה ההרשמה לראש השנה במלון המצודה צפת

מוד הפתעות...

אוצרות חיים: 050-3131740, 03-6880091

■ **מדפסת** צבעונית HP משולבת: פקס, סורק, צילום J4580 (ללא דיו), 260 ש"ח, 054-5705546 (1/28-29)

■ **GPS** חדש באריזה, דגם משוכלל מאוד עם מפות מעודכנות, מחיר מציאה - 280 ש"ח, טל': 054-8405498 (1/28-29)

■ **פלורסנט** 60 ס"מ, לד, חדש באריזה, 14 ש"ח, ב"ב, 052-7679123 (1/28-29)

■ **תנור גז** "בקו" 5 להבות במצב טוב, במחיר 300 ש"ח, 050-4103801 (1/28-29)

■ **הטאבלט** המאושר מבית הדרן במחיר מציאה, 280 ש"ח, גמיש, 052-7692555 (1/28-29)

■ **מכשיר** להכנת שווארמה, חברת המילטון - 200 ש"ח, 052-3537660 (1/28-29)

■ **מקרן** חום נתלה על הקיר כחדש, מצב מצוין, 100 ש"ח, 055-6777117 (1/28-29)

■ **מקרר קטן** משרדי חב' MULLER, יפה במצב מצוין, 250 ש"ח, 055-6777117 (1/28-29)

■ **מכונת תפירה** "יד שניה" מצוינת, ביתית, 400 ש"ח, גמיש! 03-5747454 (1/28-29)

■ **מקרר** אלקטרה במצב טוב - 500 ש"ח, 02-5830215 (1/28-29)

■ **רמקולים** למחשב סבופר ענק, 2 רמקולים + שלט חברת לוגיטק, 400 ש"ח. נייד: 052-2437292 (1/28-29)

■ **מכונת הסרת שיער** לנשים בראון דגם 4380, חדש חדש באריזה, 300 ש"ח. נייד: 052-2437292 (1/28-29)

■ **מסך** דק למחשב, 100 ש"ח, 052-3595314 (1/28-29)

■ **מכונת קפה** תוצרת NESCAFE, חדשה באריזה, חם/קר - 300 ש"ח, 054-7216671 (1/27-28)

■ **מכונת כביסה** במצב מעולה, 350 ש"ח בלבד, 054-7216671 (1/27-28)

■ **פלטה** חשמלית גדולה ל- 6 סירים, ב"ב, 110 ש"ח, 054-9985503 (1/27-28)

■ **תנור** בילד אין, צבע לבן, 500 ש"ח, 052-7156347 (1/27-28)

■ **מחשב נייד** של חברת LG מצב חדש ללא תקלה, ב- 500 ש"ח, 052-5918474 (1/27-28)

■ **רדיאטור** דלונגי 12 צלעות, כחדש, ב- 350 ש"ח, 054-8471042 (1/27-28)

■ **מכונת כביסה** ELELTROLUX, במצב טוב, ב- 500 ש"ח, 054-8471042 (1/27-28)

■ **מכונת כביסה** ZANUSSI כחדשה, ב- 500 ש"ח, 054-8471042 (1/27-28)

■ **ג'י.פי.אס** חדש בעברית IGO PRIMO עם מפות מעודכנות, 280 ש"ח, 052-7637380 (1/27-28)

■ **ברה"ע** למכירה מקלדת אלחוטית באריזה + עכבר חברת RAPOO דגם 1800X ב- 100 ש"ח, 052-7966786 (1/27-28)

■ **מנגל** חשמלי כחדש, נקנה ברפאלי, 60 ש"ח, לפרטים: 050-4169094 (1/27-28)

■ **מקרר** "אלקטרה" לזוג צעיר, גובה 1.45, רוחב 55, עומק 58, (פ"ת), 400 ש"ח, 052-2786557 (1/27-28)

■ **בהזדמנות!!!** מכונת תפירה מרדיקיס (חשמלית) עובדת בפ"ת, 450 ש"ח, 052-2786557 (1/27-28)

■ **מזגן** חלון אלקטרה ג'וניור, עובד מצוין, 450 ש"ח, בהזדמנות, 054-9033098 (1/27-28)

■ **מחשב נייח** יד שניה, מצב טוב, 400 ש"ח, 052-7611936 (1/27-28)

cofix fresh coffee. fixed price

סנדוויצ'ים לאירועים וכנסים

בהשגחת הבד"צ העדה החרדית

08-9278574 / 052-6779004

■ **מיקרוגל** דיגיטלי "קריסטל" 23 ליטר, כחדשה, 250 ש"ח, 02-5820147 (1/27-28)

■ **רדיאטור** 12 צלעות, 50 ש"ח, 052-4076070 (1/27-28)

■ **רדיאטור** 9 צלעות, 50 ש"ח, 052-4076070 (1/27-28)

■ **רדיאטור** 7 צלעות, 50 ש"ח, 052-4076070 (1/27-28)

■ כ■ **הזדמנות!** מייבש כביסה מצוין, 350 ש"ח, טלפון: 052-3073826 (1/27-28)

■ **מסך** דק למחשב, 120 ש"ח, 054-7432035 (1/27-28)

■ **אוזניות** איכותיות ברמה גבוהה + מצב לספורט, ב- 40 במקום 100 ש"ח, 050-4196197 (1/27-28)

■ **רדיו** דיסק מקורי הדש מפורק מרכב מאזדה 3, ב- 500 ש"ח, 054-8412903 (1/27-28)

■ **ארון** לנעליים, 2 קומות. מאוורר רצפתי, גדול במצב טוב, 80 ש"ח כ"א, 03-9307308 (1/27-28)

■ **מכשיר** להכנת שווארמה חברת המילטון - 200 ש"ח, 052-3537660 (1/27-28)

■ **מחשב נייד** 15 אינץ במצב מצוין, 500 ש"ח, 052-7611936 (1/27-28)

■ **נטסטיק** למחשב תומך כל הרשתות, 170 ש"ח, 052-7611936 (1/27-28)

■ **מחשב** מיני נייד, מצב מעולה, 400 ש"ח, 053-3120620 (1/26-29)

■ **מחשב נייד** + תוכנות במצב מעולה, רק ב- 500 ש"ח, טלפון: 052-3281503 (1/26-27)

■ **מחשב נייח** בהזדמנות, ב- 250 ש"ח, 052-2421622 (1/26-27)

■ **מחשב נייח** DELL מסך ורמקולים במצב מצוין, 450 ש"ח, 052-2421622 (1/26-27)

■ **בפ"ת:** מקרר נורמנדה חדש + אחריות עקב קניית מקרר יותר גדול, צבע לבן, 500 ש"ח, 03-9307308 (1/26-27)

■ **מסך** 24", ב- 200 ש"ח, 054-4273857 (1/26-27)

■ **פלטה** לשבת, 50 ש"ח, 054-4273857 (1/26-27)

■ **רדיאטור** חימום, 200 ש"ח, 054-4273857 (1/26-27)

■ **דיסק** השחזה חדש 850V, ב- 300 ש"ח, 054-4273857 (1/26-27)

■ **נגן** ספורט סאן דיסק, שמור ביותר, 150 ש"ח, גמיש, טל': 052-7109249 (1/27-28)

■ **מכשיר** שחמט מגע, חדש, 3 חודשי אחריות, 100 ש"ח, במקום 120, 03-6182130 (1/27-28)

■ **קומקום** חשמלי תוצרת AEG, משומש, 30 ש"ח, 052-3463482 (1/27-28)

■ **מחשב נייח** בהזדמנות, ב- 250 ש"ח, 052-2421622 (1/27-28)

■ **רמקולים** ענקיים, 300 ש"ח, 054-4273857 (1/26-27)

■ **מגבר,** 100 ש"ח, 054-4273857 (1/26-27)

■ **תנור** חדש, 40X60, ב- 250 ש"ח, 054-4273857 (1/26-27)

■ **מאוורר** עמוד חדיש, 50 ש"ח, 054-4273857 (1/26-27)

■ **תנור אפיה** מדגם בוש (BOSCH) נירוסטה תא אחד, כחדש, 500 ש"ח, נייד: 052-8905416 (1/26-27)

■ **מחשב נייד** + תוכנות - במצב טוב, ב- 500 ש"ח, טלפון: 052-4054469 (1/26-27)

■ **מקרר** 500 ליטר אמקור, 500 ש"ח, 052-7674767 (1/26-27)

■ **פקס** חדש ברדר 430 J, דיו, דפים, 400 ש"ח, 052-7658245 (1/26-27)

■ **מסך מחשב** דק, 90 ש"ח, 052-7658245 (1/26-27)

■ **מסך דק** למכשיר DVD, ב- 80 ש"ח, 052-7658245 (1/26-27)

■ **מסך עבה** רגיל, 100 ש"ח, 052-7658245 (1/26-27)

■ **מכונת כביסה** פ.תחתון, 3 שנים בשימוש, חב' אלקטרה, ב- 500 ש"ח, 050-4145023 (1/26-27)

■ **מערכות רמקולים** למחשב לוגיטק, צליל מעולה - 50 ש"ח, טל': 050-2897977 (1/26-27)

■ **מדיח כלים** קינג גדול, 250 ש"ח, 054-4273857 (1/26-27)

■ **מחמם מים** זק"ש, 100 ש"ח, 054-4273857 (1/26-27)

■ **מגפון,** 100 ש"ח, 054-4273857 (1/26-27)

■ **פרוז'קטור,** 50 ש"ח, 054-4273857 (1/26-27)

■ **מנגל** חשמלי, 50 ש"ח, חדש, 054-4273857 (1/26-27)

■ **מחבת** ווק, 50 ש"ח, חדש, 054-4273857 (1/26-27)

■ **טוסטר,** 25 ש"ח, 054-4273857 (1/26-27)

■ **תמי 4,** 200 ש"ח, 054-4273857 (1/26-27)

■ **מצלמת קנון** איכותית, מס' דגם 175 + נרתיק 395 ש"ח (ב"ב), 054-8589574 בערב (1/26-27)

■ **מכשיר** עיסוי על בטריות, חדש מהאריזה, 150 ש"ח, 054-8480077 (1/26-27)

■ **הזדמנות!** מייבש כביסה מצוין, 350 ש"ח, טלפון: 052-3073826 (1/26-27)

■ **מדפסת** צבעונית HP משולבת: פקס, סורק, צילום, J4580 (ללא דיו), 260 ש"ח, 054-5705546 (1/26-27)

■ **מצנם,** 30 ש"ח, 054-4273857 (1/26-27)

■ **מיקסר** כחדש, 200 ש"ח, גמיש, 054-4273857 (1/26-27)

■ **מקרר** אמקור 500 ליטר, 300 ש"ח במצב עובד, 03-6749806 (1/26-27)

ריהוט

■ **שני איכותי** - ריהוט יד שניה קרוב לחדש שולחנות, מיטות משולשות ועוד, מ- 20:00-23:00, בתאום, 054-8415779 (21-28)

■ **8 או 6 כסאות** חדשים, צבע ונגה, מרופדים, כמה חודשים בשימוש אפשרות גם לשולחן, בהזדמנות, כמו כן ספות 2-3 מעור אמיתי וכורסא הנקה/נדנדה במצב מצוין, 052-4227714 (27-30)

■ **שולחן + 6 כסאות**, צבע חום כהה, ריפוד מושב קטיפה + ספה מעור אמיתי במצב מצוין, בהזדמנות, 1,600 ש"ח, אפשרי בנפרד, 052-4227714 (28-29)

■ **4 כסאות** עץ, ריפוד בד משובץ, 500 ש"ח, 054-5705546 (1/28-29)

■ **שולחן** סלון נמוך - 200 ש"ח, טל': 052-7172893 (1/28-29)

■ **ספה** 3 מושבים דמוי עור, צבע שחור, 500 ש"ח, פל': 054-8458605 (1/28-29)

■ **שולחן** קפה מלבן שחור, חדש, 350 ש"ח, פל': 054-8458605 (1/28-29)

■ **מיטה** מתקפלת, 80 ש"ח, פל': 054-8458605 (1/28-29)

■ **ארון** כתר, 2 מטר, כחדש, 6 מדפים, 150 ש"ח, 053-3156349 (1/28-29)

■ **מיטת נוער** נפתחת לשניים במצב חדש, 150 ש"ח, 053-3156349 (1/28-29)

■ **שידה** קטנה לבן ושמנת, מעוצבת ומיוחדת, 170 ש"ח, 050-9089110 (1/28-29)

■ **ספה** מעור אמיתי, 3 מקומות, צבע חום, 300 ש"ח, 054-8436125 (1/28-29)

■ **סלון** לובי 2+3 מתאים ליחידות דיור במצב מצוין, 400 ש"ח, 054-8462372 (1/28-29)

■ **ספריית ילדים,** 200 ש"ח, מצב טוב מאוד, 054-4680218 (1/28-29)

■ **מזנון** סלון כחדש, 200 ש"ח, 054-4680218 (1/28-29)

■ **ארון** 2 דלתות סנדוויץ במצב מצוין, 450 ש"ח בלבד, טל': 054-8411499 (1/28-29)

■ **קומודה** טואלט 5 מגירות ומראה + שידה, צבע וונגה, ב- 290 ש"ח, 052-7696264 (1/28-29)

■ **כורסת עור,** צבע חום, 500 ש"ח, 054-5833885 (1/28-29)

■ **מיטת מעבר** גודל 0.90X1.60, עץ מלא + מזרון עבה, 200 ש"ח, גמיש, 055-6777117 (1/28-29)

■ **מיטת מעבר** + מזרון, מצב מצוין! 150 ש"ח, 055-6777117 (1/28-29)

■ **ארון** 2 דלתות + שידת מגירות + מראה, חום בהיר, חדש, 500 ש"ח, 050-3286875 (1/28-29)

■ **שולחן** + כוורת לחדר ילדים, 400 ש"ח, טלפון: 052-3073826 (1/28-29)

■ **כחדש** - שולחן עץ מלא צמוד לקיר (ללא רגלים), מתקפל, מידות: 79X59, ב- 130 ש"ח, טלפון: 052-3073826 (1/28-29)

■ **למסירה** שתי עמודות ספרייה + מדפים, למוסד תורני בלבד לזכות והצלחת התורם, לפרטים: 052-5246262 (1/28-29)

■ **2 שידות** עץ לבנות עם 2 מגירות, כל אחת במחיר 65 ש"ח, 052-5737813 (1/28-29)

■ **ספה** 2 מושבים, מצב מצוין, 240 ש"ח, 052-5737813 (1/28-29)

■ **ארונית** עץ מלא, מצב מצוין, 210 ש"ח בלבד, 052-5737813 (1/28-29)

■ **כסא** מנהלים עם ידיות וגלגלים, ריפוד נוח, 140 ש"ח, בני-ברק, 052-5737813 (1/28-29)

■ **ספה** עור צבע קרם שמנת, מצב מצוין, על רגליים, 460 ש"ח, 052-5737813 (1/28-29)

■ **מזרון** אורטופדי במצב טוב, 901.90X, בירושלים, 500 ש"ח, 054-8446370 (1/27-28)

■ **6 כסאות** עץ + ריפוד, כחדשים, 480 ש"ח בלבד, 052-7110768 (1/27-28)

■ **קומודה** לחדר הורים מפוארת ומיוחדת, 500 ש"ח, 052-7156347 (1/27-28)

■ **שולחן** + כוורת לחדר ילדים, 400 ש"ח, טלפון: 052-3073826 (1/27-28)

■ **כחדש** - שולחן עץ מלא צמוד לקיר (ללא רגליים) מתקפל, מידות 79X59, ב- 130 ש"ח, טלפון: 052-3073826 (1/27-28)

■ **מיטות** נוער עץ מלא נפתחות + מגירות, שמנת/ כחול, 350 ש"ח, 054-8460913 (1/27-28)

■ **ספה** לסלון, 280 ש"ח, 073-7404717 (1/27-28)

■ **מזרון** קפיצים במצב טוב 901.90X בבית-שמש, 250 ש"ח, 054-8446370 (1/27-28)

■ **ספה** 2 מושבים, 240 ש"ח בלבד, 052-5737813 (1/27-28)

■ **ארון** ספרים 2.5X2.4 סנדוויץ חזק, מצוין, 500 ש"ח, ב"ב, 054-8449669 (1/27-28)

■ **ארון** לנעליים, 2 קומות. מאוורר רצפתי, גדול במצב טוב, 80 ש"ח כ"א, 03-9307308 (1/27-28)

■ **כסא** נח "שושנה" עם ריפוד מתכת, חדשה, 350 ש"ח, 02-5820147 (1/27-28)

■ **מעמד** מעץ לתליית בגדים וכובעים, 50 ש"ח, 02-5820147 (1/27-28)

■ **בסיסים** מעץ למיטה, חדש חדש, 250 ש"ח כ"א בבני-ברק, 052-7168623 (1/27-28)

■ **שולחן עץ** מלא 60X90-45 במצב סופר מעולה, 150 ש"ח, 052-4076070 (1/27-28)

■ **מיטה** מתקפלת עם סלוטים עץ + מזרון 10 ס"מ נוח, לא היתה בשימוש, חדשה בנילון, 200 ש"ח, 052-4076070 (1/27-28)

■ **כסא** תלמיד חדש - 50 ש"ח, 052-4076070 (1/27-28)

■ **8 כיסאות** עתיקים לאחר פולייטור ורידוד, חדש כל כסא, 250 ש"ח, 052-4076070 (1/27-28)

■ **2 שולחנות** אוכל נפתחים במצב במצוין, כל אחד 500 ש"ח, 054-4919299 (1/27-28)

■ **ארגז מצעים** לבן במצב מצוין, גבוה 90 ס"מ, 531.18X מטר + 2 מגירות, 450 ש"ח, 054-4919299 (1/27-28)

■ **ארונית,** 164.5X38.5X61.5, צבע כחול, מגירה, 2 דלתות כחולות ומדף אחד, 250 ש"ח, 054-7972972, אלי (1/27-28)

■ **שידה** חום כהה בגובה מטר, 300 ש"ח, ירושלים, 058-3250432 (1/27-28)

■ **שידה** קטנה לבן ושמנת, מעוצבת ומיוחדת, 170 ש"ח, 050-9089110 (1/27-28)

■ **ארון** 1.80X75X50, ב- 100 ש"ח, 054-4273857 (1/26-27)

■ **כסאות** החל מ- 10 ש"ח, 054-4273857 (1/26-27)

■ **שולחנות,** 100-200 ש"ח, 054-4273857 (1/26-27)

■ **מיטה** מתקפלת, 100 ש"ח, 054-4273857 (1/26-27)

■ **כסאות** משרד, 100 ש"ח, 054-4273857 (1/26-27)

■ **שולחן** פלסטיק מתקפל, 100 ש"ח, 054-4273857 (1/26-27)

■ **ספריה** לילדים, 250 ש"ח, ירושלים, חדשה, 054-4680218 (1/26-27)

■ **פינת אוכל** + 4 כסאות, 500 ש"ח, כחדשה, ירושלים, 054-4680218 (1/26-27)

■ **כסא** משרדי אורטופדי גב גבוה/נמוך, לבית/למשרד, 200 ש"ח, 050-4119140 (1/26-27)

■ **פינת אוכל** במצב טוב מאוד + 6 כסאות מרופדים מעץ בוק - 500 ש"ח, טל': 054-5494443 (1/26-27)

■ **2 שולחנות** אוכל נפתחים במצב מצוין כל אחד, 500 ש"ח, 054-4919299 (1/26-27)

■ **שידת מגירות** צרה עץ, 150 ש"ח, 052-7130020 (26-27)

■ **ארון** אמבטיה + כיור + מראה במחיר מצחיק, 500 ש"ח, 054-4359093, 052-6321169 (26-27)

■ **מיטות נוער** עץ מלא נפתחות + מגירות, שמנת/ כחול, 350 ש"ח, 054-8460913 (26-27)

■ **שידה** מגירות גודל 120/60 ס"מ 7 מגירות, מעץ אגוז שמור מאוד ויפה, כחדש, 400 ש"ח. נייד, 052-8905416 (26-27)

■ **ארון** כתר 2 מטר כחדש - 6 מדפים, 150 ש"ח, 053-3156349 (26-27)

■ **ארגז** מצעים לבן במצ במצויין, גובה 90 ס"מ, 531.18 X ס"מ + 2 מגירות, 450 ש"ח, 054-4919299 (26-27)

■ **שלושה** מדפי נוי צבעוניים לחדר ילדים, יפים מאוד, מסנדביץ אדום, 65 ש"ח למדף, בב"ב, 052-7600336 (26-27)

■ **2 מזרוני יחיד, חדשים, עובי 12 ס"מ, במחיר מוזל, 054-4584974 ב"ב** (26-28)

■ **ארונית** 164.5X38.5X61.5, צבע כחול, מגירה, 2 דלתות כחולות ומדף אחד, 250 ש"ח, אלי, 054-7972972 (26-27)

■ **ספה** לסלון, 280 ש"ח, 073-7404717 (26-27)

■ **ספה** מעור אמיתי, 3 מקומות, צבע חום, 459 ש"ח, 054-8436125 (26-27)

■ **עמודון** ספרים עץ מלא, דלתות למטה, 400 ש"ח, 03-5782763, 054-8592040 (26-27)

■ **מיטה** ליחיד + מזרון 200, מיטה נפתחת - 300, בשיכון ה', טל': 050-8737224 (26-27)

■ **שידה** קטנה לבן ושמנת, מעוצבת ומיוחדת, 170 ש"ח, 050-9089110 (26-27)

■ **מיטת נוער** נפתחת לשניים במצב חדש, 150 ש"ח, 053-3156349 (26-27)

■ **מיטות נוער** עץ מלא נפתחות + מגירות שמנת/ כחול, 350 ש"ח, 054-8460913 (26-27)

תינוקות

■ **תיק** לעגלת תינוק, אפור עם רוכסנים אדומים gittabags, מצב חדש, הרבה תאים ושמירה על חום בקבוק, 60 ש"ח בלבד, ב"ב, 054-8063853 (27-30)

■ **עגלת תאומים** "בייבי ג'וגר" - 300 ש"ח, 050-6651365 (28-29)

■ **סל-קל** 80 ש"ח, 054-8432271 (28-29)

■ **בהזדמנות** עגלה משולבת אמבטיה + טיולון, קפיצים חזקים, כחדשה, 500 ש"ח, 054-8464220 (28-29)

■ **מוניטור** נשימתי לתינוק "BABY SENSE 4" ב- 150 ש"ח, 052-3595314 (28-29)

■ **לול** מפלסטיק כחדש, רק 220 ש"ח, פלאפון: 050-9089110 (28-29)

■ **מיטת תינוק** כחדשה לבנה, רק 290 ש"ח, 050-9089110 (28-29)

■ **עגלת טיולון** של תינוק, חדשה באריזה במקום 590 ש"ח, רק ב- 380 ש"ח בלבד, טל': 052-7625772 (28-29)

■ **מציאה!** קשתות (שלדה) של גגון, עגלת בוגבו B, ב- 60 ש"ח בלבד!! 054-8455030 (28-29)

■ **מציאה!** רצועות קשירה (חגורה) לעגלת בוגבו B כחדש, ב- 50 ש"ח בלבד!! בב"ב, 054-8455030 (28-29)

■ **כסא אוכל** לתינוק, מגש אדום, יפה ונחמד, 100 ש"ח, 050-5206337 (28-29)

■ **מיטת תינוק** לבנה + יורוק פיסטוק, כחדשה, 300 ש"ח, 050-5206337 (28-29)

■ **מיטת תינוק** - 300 ש"ח, טל': 052-7172893 (28-29)

■ **שידת החתלה** - 300 ש"ח, טל': 052-7172893 (28-29)

■ **כסא אוכל** - 120 ש"ח, טל': 052-7172893 (28-29)

■ **כסא לרכב** - 120 ש"ח, טל': 052-7172893 (28-29)

■ **שידת החתלה** חברת משכל, מצב מצוין! 250 ש"ח, 055-6777117 (28-29)

■ **מנשא** לתינוק קטן במצב חדש, מצוין, 50 ש"ח, 055-6777117 (28-29)

■ **מיטת תינוק** צבע עץ עם מזרון, שמורה במצב מצוין - 250 ש"ח, 055-6777117 (28-29)

■ **עגלת ד"ר בייבי**, צבע ג'ינס שחור, ידית מתחלפת, שמורה, 200 ש"ח, 055-6777117 (28-29)

■ **עגלה** + אמבטיה לתינוק, חב' צ'יקו במצב חדש במחיר 500 ש"ח, גמיש, טל': 054-8462466 (28-29)

■ **מיטת תינוק** + מזרון, חברת משכל, כחדש, 400 ש"ח, 054-8462372 (28-29)

■ **עגלת תאומים**, 400 ש"ח, 052-7396092 (28-29)

■ **מיטת תינוק** "שילב" 450 ש"ח, טלפון: 052-3073826 (28-29)

■ **בהזדמנות**, כחדשה! עגלת תינוק איטלקית (אמבטיה וטיולון), צבע כתום + אפור, 500 ש"ח, טלפון: 052-3073826 (28-29)

■ **עגלת טיולון** מקלארן צבע כהה, מצב כמו חדש, 210 ש"ח, 052-5737813 (28-29)

■ **שידת החתלה** צבע חום, 4 מגירות, מצויינת, 220 ש"ח בלבד, בני-ברק, 052-5737813 (28-29)

■ **משאבות חלב** אוונט, הדגם החדיש נטורל, חדש באריזה, 200 ש"ח, 052-7676969 (28-29)

■ **כסא אוכל** מתקפל עם מגש נשלף, 50 ש"ח, 055-6777117 (28-29)

■ **לול** לתינוק + מזרון, מעץ, 100 ש"ח, 052-7156347 (27-28)

■ **בב"ב** מיטת תינוק כחדשה, צבע שמנת, 350 ש"ח, 050-4110991 (27-28)

■ **עגלת תינוק** איזי בייבי, צבע שחור, כחדשה, 250 ש"ח, 050-4110911 (27-28)

■ **עגלת תינוק** טיולון + אמבטיה במצב מעולה, 200 ש"ח, 050-5206337 (27-28)

■ **טיולון** mamas&papas במצב מצוין, מזרון וכיסוי גשם מקורים, בירושלים, 500 ש"ח, 052-7690696 (27-28)

■ **מציאה!** טיולון תאומים צ'יקו, חדש באריזה, 500 ש"ח בלבד, 052-7655616 (27-28)

■ **אמבטיה** לתינוק כולל מעמד רגליים, חדשה, 130 ש"ח, 052-7648061 (27-28)

■ **עגלה** בצבע בורדו כחדשה, כולל טיולון וכיסוי גשם, 500 ש"ח, 052-7648061 (27-28)

■ **סל-קל**, 80 ש"ח, 054-8432271 (27-28)

■ **עגלת תאומים** במצב מצוין "בייבי גוגר" - 500 ש"ח, 050-6651365 (27-28)

■ **מיטת תינוק** "שילב" 450 ש"ח, טלפון: 052-3073826 (27-28)

■ **עגלת תינוק** איטלקית (אמבטיה וטיולון) צבע כתום + אפור, 500 ש"ח, הזדמנות כחדשה! טלפון: 052-3073826 (27-28)

■ **מיטת תינוק** כחדשה לבנה, רק 290 ש"ח, 050-9089110 (27-28)

■ **לול** מעץ גדול, רק 270 ש"ח, פלאפון: 050-9089110 (27-28)

■ **לול** כחדש מתקפל, רק 150 ש"ח, פלאפון: 050-9089110 (27-28)

■ **כסא** אוכל לתינוק, מגש אדום, יפה ונחמד, 100 ש"ח, 050-5206337 (27-28)

■ **מיטת תינוק** לבנה + יורוק פיסטוק, כחדשה, 300 ש"ח, 050-5206337 (27-28)

■ **עגלה** עם אמבטיה, 450 ש"ח כמו חדש, 052-5737813 (27-28)

■ **טיולון** פג, 210 ש"ח, 052-5737813 (27-28)

■ **עגלת תאומים** ב- 500 ש"ח, 052-7396092 (27-28)

■ **עגלת תינוק** ג'רקו, 200 ש"ח, גמיש, 054-4273857 (26-27)

■ **כסא** לרכב, 100 ש"ח, גמיש, 054-4273857 (26-27)

■ **לול** מתקפל לבית חזק מברז בצבע אדום כחדש, 220 ש"ח, טל': 050-2897977 (26-27)

■ **כסא** בטיחות לילדים לרכב במצב מצוין - 170 ש"ח, טל': 02-6561606, 050-2897977 (26-27)

■ **כסא** אוכל לתינוק - ד"ר בייבי, מעץ מלא, חזק, בצבע טבעי, 60 ש"ח, טל': 050-2897977 (26-27)

■ **סל-קל**, 100 ש"ח, גמיש, 054-8432271 (26-27)

■ **כרית** הנקה במצב טוב, בפתח-תקווה, 50 ש"ח, טל': 054-7716364 (26-27)

■ **עגלת תינוק** עם אמבטיה וטיולון, מצב מצוין, 450 ש"ח, בני-ברק, 052-5737813 (26-27)

■ **טיולון** "פרגו" מצב מעולה, בני-ברק, 160 ש"ח, 052-5737813 (26-27)

■ **סל קל** איזופיקס לרכב, שמור, 130 ש"ח, בגבעתיים, 054-3000929 (26-27)

■ **מציאה!** קשתות (שלדה) של גגון עגלת בוגבו B ב- 60 ש"ח בלבד!! 054-8455030 (26-27)

■ **מציאה!** גגון לעגלת בוגבו B ב' כחדש ממש, ב- 250 ש"ח בלבד!! 054-8455030 (26-27)

■ **מציאה!** גגון לעגלת בוגבו B ב' כחדש ממש, ב- 190 ש"ח בלבד!! 054-8455030 (26-27)

■ **מציאה!** רצועות קשירה (חגורה) לעגלת בוגבו B בב"ב, 054-8455030 (26-27)

תקשורת

■ **טלפון** סמסונג ומטען במצב מעולה, ב- 250 ש"ח, 052-2421622 (28-29)

■ **מכשיר** כשר סמסונג + 2 סימים + וכן סים טוקמן, הכול ב- 220 ש"ח, גמיש, טל': 050-4183200 (28-29)

■ **טלפון חכם**, 5 אינץ', שחור, 170 ש"ח, 052-4831449 (28-29)

■ **מגן** כחדש, למכשיר LG G4, ב- 100 ש"ח, 052-5246262 (28-29)

■ **בטריה** חדשה למכשיר LG G4, ב- 100 ש"ח, 052-5246262 (28-29)

■ **מספר יפה** 050-4193355, ב- 100 ש"ח בלבד! (27-28)

■ **טלפון** סמסונג ומטען במצב מעולה, ב- 250 ש"ח, 052-2421622 (27-28)

כללי

■ **עצרת תפילה וישועה במערת התנא הקדוש "חוני המעגל" זיע"א שמתקיימת בכל יום רביעי ע"י אברכים רבנים ותשב"ר של הישיבה, להזכרת שמות על הציון במערה חייגו: 055-9657650** (26-29)

■ **מציאה! פאה חדשה בקופסא, 100% טבעי "גלית איטליה" 850 ש"ח בלבד! 054-8443223** (50-47/17)

■ **ספרי חשבון** מתמטיקה לתיכון 1,2,3 כל חלק 10 ש"ח, מצב מצוין. 054-9916837, י-ם (27-30)

■ **ספר אנגלית** לתיכון relative for example, ב- 10 ש"ח בלבד, 054-9916837, י-ם (27-30)

■ **חלונות** ודלתות, סורגים - בלגי, ויטרינות לסלון יד 2 וחדש, 050-5274348, 03-6884123 (27-30)

■ **סדור** ע"מ ותהילים מעור אמית מילר חדש כל אחד, 120 ש"ח, 054-8461535 (27-28)

■ **ב"ב.** *מזגן אלקטרה 1 כ"ס. *מזגן אלקטרה 1.5 כ"ס במצב מצוין. *גגוני אלומיניום. *מזוודות לנסיעות. *מקרר ב - 300 ש"ח, 052-2530036 (27-28)

■ **גגון** לרכב, מאלומיניום כמו של מונית, ב- 500 ש"ח, 050-4145023 (28-29)

■ **שטיח** במצב מצוין, 2.35X1.65, ב- 250 ש"ח, 054-5705546 (28-29)

■ **מזוודה** גדולה - 120 ש"ח, טל': 052-7172893 (28-29)

■ **קרש** גיהוץ 80 ש"ח, פל': 054-8458605 (28-29)

■ **סט** צלחות, כוסות, סכום לפקניק, חדש, 100 ש"ח, פל': 054-8458605 (28-29)

■ **ברה"ע** למכירה כסא משרדי שחור ב- 120 ש"ח, 052-7966786 (28-29)

■ **מיטת היירייזר** כחולה, במצב טוב, חזק, מזרונים לא נשלפים, 450 ש"ח. 03-9323012, אלעד, 054-8465707 (28-29)

■ **אופני ילדים** ורודים, "18", ב- 130 ש"ח, פ"ת, 052-2421622 (28-29)

■ **אופניים** הילוכים, 26" במצב טוב, 400 ש"ח, פ"ת, טל': 052-2421622 (28-29)

■ **מטבע** מהאדמור מבאבוב, 500 ש"ח, 052-7154392 (28-29)

■ **מנורה** דקורטיבית כחולה בצורת קובייה, חדש באריזה, 50 ש"ח, 052-4831449 (28-29)

■ **ספר** בישול חדש, מכיל מתכונים קלים וזמינים, 50 ש"ח, 052-4831449 (28-29)

■ **צנצנת** פורצלן מפוארת לאחסון עוגיות, חדשה באריזה, 65 ש"ח, 052-4831449 (28-29)

■ **כרטיסיות** מתכונים לילדים, מעודד אכילה בריאה, חדש, 40 ש"ח, 052-4831449 (28-29)

■ **פלסטלינה** צבעונית לילדים, 24 צבעים חדש באריזה, 30 ש"ח, 052-4831449 (28-29)

■ **ארנק** מאלומיניום לנשיאה אלגנטית של כרטיסי אשראי, 20 ש"ח, 052-4831449 (28-29)

■ **משחק** תואם לגו משאית, 160 חלקים, חדש באריזה, 40 ש"ח, 052-4831449 (28-29)

■ **צידנית** רכה מתקפלת לנשיאה על הגב, 15 ליטר, חדשה, 40 ש"ח, 052-4831449 (28-29)

■ **מעמד** קרמיקה למפיות נייר, צורת רימון, 20 ש"ח, 052-4831449 (28-29)

■ **זוג** פמוטים דקורטיביים מברזל שחור, 50 ש"ח, 052-4831449 (28-29)

■ **חליפת גבר** מידה 50, חדשה, עדכנית + עניבה, 220 ש"ח, 054-8430025 (28-29)

■ **מגן** לנעליים, חדש באריזה, 17 ש"ח בלבד, פלאפון: 058-3280001 (28-29)

■ **חומשים** יד שניה לתלמידים, 5 ש"ח, בטל': 054-8471351 (28-29)

■ **עליונית** תחרה חדשה, אלגנטית, מס' 42, שחור/זהב, 100 ש"ח, 050-4131038 (28-29)

■ **פאה** לצרכי לימוד, 100 ש"ח, 058-3289108 (28-29)

■ **חלוק** שבת רחלי ברית, ב- 120 ש"ח, 052-3289108 (28-29)

■ **משחק** אוקי גדול, כחדש, מיוחד, 20 ש"ח, 050-9089110 (28-29)

■ **אופניים** בגודל בינוני, רק 220 ש"ח, 050-9089110 (28-29)

■ **אופניים** עם גלגלי עזר לילדים, רק 170 ש"ח, 050-9089110 (28-29)

■ **OHHA Classic** כחדשות, קצר, כיס, מידה 16, 50 ש"ח, 050-7982388 (28-29)

■ **אופני צ'נסטאר** הילוכי שימוני במצב טוב, 290 ש"ח, אופציה למנעול ופנסים, טל': 03-5781302 (28-29)

לפרסום בלוח 03-6162228

למכירה
מבחר פאות יד שנייה
במצב טוב, טרייד אין- החלפה
מקבלים פאות למכירה בבני ברק
050-203-00-07
בקרו באתר: www.wig-2.com

■ **בית** לילדים, מפלסטיק קשיח עם חלונות ודלת, מידות: 78*93*107, ב- 250 ש"ח, טלפון: 052-3073826 (28-29)

■ **בהזדמנות**, גיטרה כולל כיסוי, 300 ש"ח, טלפון: 052-3073826 (28-29)

■ **פאה** חדשה באריזה במחיר סמלי, של 350 ש"ח, 050-6205147 (28-29)

■ **מדליה** מכסף לבר מצווה, 200 ש"ח, 052-7154392 (28-29)

■ **גלגלים** BMX 14-16 אינץ. גלגלי הילוכים, 20-24-26 אינץ', 10-20 ש"ח, 054-3177932 (28-29)

■ **צמיגים** 12-14-16-18-20-24-26. 5-10 ש"ח, 054-3177932 (28-29)

■ **אופני BMX**, גודל 16-18, ב- 20-40 ש"ח, 054-3177932 (28-29)

■ **אוגרים** סבירים לא נושכים, למכירה ב- 18 ש"ח. 052-7117882, מרדכי (28-29)

■ **כיור** נטילה קטן בצבע לבן, 180 ש"ח, לפרטים: 052-5246262 (28-29)

■ **אופניים** "20 במצב טוב מאוד, 150 ש"ח, 050-5343924 (ב"ב) (28-29)

■ **BMX** לילדים במצב מצוין, 50 ש"ח, בני-ברק, 050-5393924 (28-29)

■ **2 סטנדים** לרמקול מוגבר, 300 ש"ח, נייד: 052-2437292 (28-29)

■ **עלוני פרשת שבוע** (20 שנה), מבחר גדול, 300 ש"ח, 052-3463482 (28-29)

■ **קסדה** לאופניים, מידה X/XL כחדש, 50 ש"ח, 052-3463482 (28-29)

■ **גלגל** לאופני ילדים, 20 ש"ח. צמיג לאופני ילדים, 20 ש"ח, 050-5343924 (28-29)

■ **מזוודה** + מגירות כתר פלסטיק + שואב אבק + כסאות פלסטיק של "כתר" כל דבר רק 50 ש"ח בלבד, 052-5737813 (28-29)

■ **ספרי לימוד** של בני גורן, מתמטיקה אלגברה, 35 ש"ח לספר, 050-4149748 (28-29)

■ **ספרי לימוד** פסיכומטרי של "מור קורן" 25 ש"ח לספר, 050-4149748 (28-29)

■ **שטרות** כסף ישראלי משנים 1878-1958 למכירה, 200 ש"ח. יהודה, 050-4149748 (28-29)

■ **בושם** אסקייפ ובתשס, 100 מ"ל, 180 ש"ח בלבד, 054-9784433 (28-29)

■ **אופני הילוכים** "26 במצב טוב מאוד, 350 ש"ח, 050-5343924 (28-29)

■ **מוט** כסא מתקפל לאופניים חשמליים, 65 ש"ח, ב"ב, 050-5343924 (28-29)

■ **מצלמת פילים** + פלש "מינולטה" לאספנים, 300 ש"ח. 03-6199806 בערב (28-29)

■ **פרימוס** גדול, 180 ש"ח. פרימוס קטן, 100 ש"ח, 03-6199806 בערב (28-29)

■ **מגירות** למקפיא אפולו תדיראן ורשת תחתונה חיצונית, שמנת, 50 ש"ח, 054-8439150 (28-29)

■ **מצבר חדש**, שלושה חודשים בשימוש, 65 אמפר, ב- 350 ש"ח, 055-6777117 (28-29)

■ **פמוטים** נחושת ויינברג, 180 ש"ח, 052-7154392 (28-29)

■ **שעון** יד לגבר חברת superdry חדש עם תאריך, חזק, איכותי, ב- 100 ש"ח, 050-2461758 (27-28)

■ **משקפי שמש** חברת אופטיקנה, חדשות, איכותי, ב- 80 ש"ח, 050-2461758 (27-28)

■ **עגילים** זהב צמודות לאוזן, קטנות, חדש, ב- 100 ש"ח, 050-2461758 (27-28)

■ **בית לילדים** מפלסטיק קשיח עם חלונות ודלת. מידות: 78*93*107, ב- 250 ש"ח, טלפון: 052-3073826 (27-28)

■ **הזדמנות**, גיטרה כולל כיסוי, 300 ש"ח, טלפון: 052-3073826 (27-28)

■ **נברשת** קריסטליים יפייפיה כחדשה, 500 ש"ח, 050-4110991 (27-28)

■ **שתי** נברשות מקריסטל יפיפיות + נורות, 300 ש"ח כ"א, 054-8460913 (27-28)

■ **אבקת פדיאשור** וויל 400 גרם חדש בקופסא סגורה - 30 ש"ח, 054-8495953 (27-28)

■ **עליונית** תחרה חדשה אלגנטית, מס' 42, שחור-זהב, 100 ש"ח, 050-4131038 (27-28)

■ **גלגל** לאופני ילדים, 20 ש"ח. צמיג לאופני ילדים, 20 ש"ח, 050-5343924 (27-28)

■ **אופניים** "20 במצב טוב מאוד, 150 ש"ח, 050-5343924 (ב"ב) (27-28)

■ **BMX** לילדים במצב מצוין, 50 ש"ח, בני-ברק, 050-5343924 (27-28)

■ **מסגרת** משקפי ראיה, יוקרתיות לחתנים, חדש באריזה, 250 ש"ח, 050-4196197 (27-28)

■ **שטיחון** כרמל בצבע אדום/כחול עז, 120X74 ס"מ, 50 ש"ח, 050-5206337 (27-28)

■ **כלוב** לציפורים - 80 ש"ח, 054-8412903 (27-28)

■ **אוכל** לתוכים ולקנרים, 13 ש"ח, 054-8412903 (27-28)

■ **אופניים** שני גלגלים לגילאי 6-12, 150 ש"ח, 050-5206337 (27-28)

■ **משחק** מטבח ילדים עם תנור וכירים חשמליים, חדש ממש! ב- 70 ש"ח, 052-7676486 (27-28)

■ **טלפון** משחק ילדים, משמיע צלילים, חדש ממש! ב- 30 ש"ח, 052-7676486 (27-28)

■ **מכשיר** בריתה חדש בקופסא ללא המסנן, 50 ש"ח, 052-7168623 (27-28)

■ **למסירה** מחבת פסים + מכסה, כמעט חדש, 052-7168623 (27-28)

■ **בושם** אסקייפ ופרשס, 100 מ"ל, 180 ש"ח בלבד, 054-9784433 (27-28)

■ **פמוטים** נחושת ויינברג, 180 ש"ח, 052-7154392 (27-28)

■ **ספר** לתסרוקות דיוויס, 250 ש"ח, 058-4843223 (27-28)

■ **30 ספרי תנך** הוצאת הרב קוק, 500 ש"ח, 050-5410551 (27-28)

■ **ברה"ע** למכירה שק שינה לטיולים מבית 210X70, ב- 190 ש"ח, 052-7966786 (27-28)

■ **משקל** BMI במחיר הפסד במחיר של 180 ש"ח, נקנה ב- 300 ש"ח עובד דרך אפליקציה, חדש באריזה, 052-7116313 (27-28)

■ **תיק** ענק מבד, מתקפל לפי הצורך, לנסיעות עם גלגלים, 120 ש"ח, 02-5820147 (27-28)

■ **תיקים** לנסיעות וטיולים בין 50 ל- 70 ש"ח, 02-5820147 (27-28)

■ **מעמד** לאורגן, מתכוון, 70 ש"ח, 02-5820147 (27-28)

■ **עגלת שוק** מתכת, ענק, ארבע גלגלים, 120 ש"ח, 02-5820147 (27-28)

■ **שמיכת פוך** אמיתי, יחיד, 100 ש"ח, 02-5820147 (27-28)

■ **תוכי** מסוג דרה, לא מאולף, ב- 90 ש"ח בלבד בב"ב, טל': 052-7663092 (27-28)

■ **סט** ספרים ילקוט יוסף, חדש, מהדורה ישנה, 052-7626004 (27-28)

■ **שעון** חתנים יוקרתי מחבת MOVADO, ציפוי זהב, 500 ש"ח, טלפון: 054-8464909 (27-28)

■ **הליכון** עזר מתקפל ברמה איכותית במצב מצוין, גובה 91 ס"מ, רוחב 49 ס"מ, 150 ש"ח, 054-4919299 (27-28)

■ **10 בתי מזוזות** מעוצבות, ממעצב מפרספקס בפתח-תקווה, 500 ש"ח, 052-2786557 (27-28)

■ **2 עניבות** יפות + חפתים, ב- 40 ש"ח בלבד, 08-9491768 (27-28)

■ **עלוני פרשת שבוע** (22 שנה), מבחר גדול, 300 ש"ח, 052-3463482 (27-28)

■ **משחק** אוקי גדול כחדש, מיוחד, 200 ש"ח, 050-9089110 (27-28)

■ **עגלה** + אופניים תלת אופן כחדש, 200 ש"ח, פלאפון: 050-9089110 (27-28)

■ **נגן** סאנדיסק מדגם ספורט כחדש במחיר מציאה120 ש"ח גמיש, 052-7663263 (27-28)

■ **טלפון** נוסטלגיה לחיצים זמיר, 30 ש"ח, 050-5206337 (27-28)

■ **זוג** מזרוני אוויר מתנפחים לים כחדשים, 90 ש"ח כ"א, 050-5206337 (27-28)

■ **כלוב** קטן לאוגר בצבע תכלת/לבן, 15 ש"ח, 050-5206337 (27-28)

■ **אופני הילוכים** "26, ב- 300 ש"ח, 052-2421622 (27-28)

■ **מכונת מחיקה** לסופר במציאה, 250 ש"ח, 052-7126790 (27-28)

■ **שובר** של תו הזהב בשווי של 600 ש"ח, רקב - 450 ש"ח, 052-7676486 (27-28)

■ **גיטרה** אקוסטית חדשה! בשווי 450 ש"ח, רב ב- 320 ש"ח, 052-7676486 (27-28)

■ **ארנבת** קטנה וחמודה, ב- 40 ש"ח ניתן לרכוש גם את הכלוב, חדש ממש ב- 90 ש"ח, 052-7676486 (27-28)

■ **אופניים** - תיקון-השכרה-מכירה-קניה-החלפה, מגוון חלקים ואביזרים בב"ב, 054-9985503 (26-29)

■ **בריכה** פיברגלס (קשוחה) מתאים לגנים וקיטנות, ב- 500 ש"ח, 052-2530036 (26-29)

■ **גגון** אלומיניום כמו למונית, 500 ש"ח, 052-2530036 (26-29)

■ **שעון** גברי סיטיזן סולרי טטניום, 1,000 במקום 3,000, 053-3120620 (26-29)

■ **אופניים** 29", שיפוץ מלא, קרבון, חדשות, 9,000 ש"ח במקום 26,000 ש"ח, גמיש, 053-3120620 (26-29)

■ **שואב אבק** רגל, מיועד לשטיחים, במצב מצוין, 100 ש"ח, 054-8527470 בשעות הערב (26-29)

■ **מעמד** מדפים מפלסטיק, ב- 100 ש"ח, 054-8527470 בשעות הערב (26-27)

■ **מכשיר** סודה קלאב כולל בקבוק חדש, 100 ש"ח, 054-8527470 בשעות הערב (26-27)

■ **שטיח** מצב מצוין, 2.35X1.65, ב- 250 ש"ח, 054-5705546 (26-27)

■ **נעלי סניקרס** חדשות מהקופסא במחיר מציאה, 60 במקום 200, 052-7144246 (26-27)

■ **נעליים** של "ספרינג" מהממות!! כחדשות ממש, מציאה100 ש"ח, 052-7144246 (26-27)

■ **סיר** חשמלי אידוי, בישול, חדש באריזה, סך 100 ש"ח, טלפון: 054-4220065 רשל"צ (26-27)

■ **אופני הילוכים** (חברת פנתר) במצב ממש חדש במחיר 430, גמיש, לגילאי - 12-13-14, 054-8436056, 03-6767360 (26-27)

■ **זוג** תוכים קוואקר מאולפים, בהזדמנות, 500 ש"ח, 02-5370452 (26-27)

■ **ספרי קריאה** (סיפורי צדיקים וסיפורי תנ"ך), חדשים לגמרי וכמעט חדשים, 8 ש"ח לספר בב"ב, 052-7600336 (26-27)

■ **קומיקס** גדול "הציר היהודי" חדש לגמרי, 40 ש"ח במקום 60 ש"ח, בב"ב, 052-7600336 (26-27)

■ **אדניות** (ריקות) בגדלים שונים, 10 ש"ח ליחידה בב"ב, 052-7600336 (26-27)

■ **נעלי שבת** עור לגברים, מידה 42, 100 ש"ח, טל': 054-8303051 (26-27)

■ **ג'ק לרכב**, 50 ש"ח, 054-4273857 (26-27)

■ **שטיח** צמר - 150 ש"ח, 054-4273857 (26-27)

■ **נברשת** לסלון, 100 ש"ח, 054-4273857 (26-27)

■ **אופניים** לילדים, 100 ש"ח, גמיש, 054-4273857 (26-27)

■ **סיר לחץ**, 50 ש"ח, גמיש, 054-4273857 (26-27)

■ **קשתות** לרכב, 100 ש"ח, 054-4273857 (26-27)

■ **קסדה** לאופנוע, 50 ש"ח, 054-4273857 (26-27)

■ **טלית** כחדשה, תמני, 200 ש"ח, 054-4273857 (26-27)

■ **ציידנית** ענק כחדשה, 250 ש"ח, גמיש, 054-4273857 (26-27)

■ **סקטים** וסקט בורד, 100 ש"ח, 054-4273857 (26-27)

■ **רימונים** לספר תורה, 100 ש"ח, 054-4273857 (26-27)

■ **פינת אוכל**, 300 ש"ח, 054-4273857 (26-27)

■ **תג תורה** מפורשה, 120 ש"ח, חדש, 054-4273857 (26-27)

■ **סידורים**, תורת אבות, 25 ש"ח, חדש, 054-4273857 (26-27)

■ **ארגז** לספר תורה, 250 ש"ח, 054-4273857 (26-27)

■ **ש"ס** טלמן, 400 ש"ח, 054-4273857 (26-27)

■ **מנשא** אופנים לרכב, 100 ש"ח, 054-4273857 (26-27)

ביקוש עבודה

■ **אדם** מנוסה בטיפול בחולים סיעודיים מעונין לטפל פרטי או בבית חולים. 050-5489925 03-5791296 (00-00)

■ **מגיה** מקצועי ותיק מעונין בעבודה בכל הסוגים בב"ב, 054-8476500 (25-28)

■ **בלי רכב**, מעוניין לשמש כנהג לרב/איש עסקים בבני-ברק, 054-8476500 (25-28)

■ **מעוניין** בעבודה עם קשישים, נאמן, מסור, בעל סבלנות ויחס חם + נסיון בתחום והמלצות, 055-6672036 (51-18/17)

■ **אברך** בעל ניסיון מעוניין ללמד שיעורים פרטיים לנערים או מבוגרים. 054-8442722 (17-16/17)

■ **אדם מנוסה**, אחראי ואמין עם המלצות, מעוניין לטפל בקשישים בביתם, 054-8403007 (28-29)

■ **אקדמאי חרדי**, עברית רהוטה, אנגלית טובה + מחשב, במשרה עם שכר גבוה בלבד, אפשרי מהבית, 050-4160390 (28-29)

■ **רואת חשבון** עם רשיון מחפשת עבודה, טל': 054-7569472 (28-29)

■ **בוגר** נתיבות עולם, תואר שני, נסיון בניהול, במשרה בכירה בלבד!!! 050-4160390 (28-29)

■ **בחורה** אמינה מעוניינת במגורים תמורת עזרה, 050-5452474 (28-29)

■ **אשה** מסורה מעוניינת לטפל בקשישה+ עבודות בית קלות. 03-6197601 (17-16/17)

■ **מעוניין** לטפל בקשישים בביתם אם אפשרות לינה, 052-7122279 (26-27)

■ **אני** מעוניין לנהוג לבעלי שלילת רשיון וכדומה ללא עבודה פיסית, 054-6580174 (27-28)

■ **מעוניינת** לשהות עם זקנה - לא סיעודית, אפשרי גם בישוב, בב"ב, 052-7165513 (27-28)

■ **בע"ת ותיק**, תואר שני, נסיון בניהול בעמותות ובעסקים, במשרה בכירה! 050-4160390 (27-28)

■ **בעל** נסיון בניהול וייעוץ בעסקים ובארגוני חסד, במשרה ניהולית/אחראית, 050-4160390 (27-28)

10 מיליון 1,000,000 קוראים
מזל וברכה
03-6162228

לפרסום בלוח
03-6162228

דרושים

הודעה

לפי חוק הזדמנות שווה בתעסוקה, כל מודעה בעיתון זה שיש בה משרה מוצעת או תוארה להכשרה מקצועית או הודעה בדבר שלוחה-מתיחסת לשני המינים הודעה זו מהווה חלק מלשון כל המודעות הנ"ל המתפרסמות בעיתון זה.

■ **לחברת יזמות** ופרוייקטים בירושלים מזכיר/ת משרד, 6,500 ש"ח. קריירה, 072-22-222-62 (28-28)

■ **עובדי/ות נקיון לאיזור בני-ברק והסביבה, 050-9220012** (28-31)

■ **לחברת הובלה** במרכז, נהגים בעלי רשיון למשאית עד 12 טון, תנאים טובים, 052-6628690 (28-31)

■ **דרושה גננת יצירתית מ- 7:30 עד 13:30 לגן בגבתיים לגילאי שנה עד שלוש, בנוסף דרושה סייעת איכותית למשרה מלאה עד 16:45 ! תנאים מעולים, טלפון: 052-3838484** (28-31)

■ **לישיבה** בב"ב דרוש עובד כללי ל- 7 שעות, 03-6714809 (להתקשר 10.00-15.00) (28-29)

■ **בעקבות** פתיחת מרכזי בריאות לתזונה וספורט, דרושים למגוון תפקידים, חלקי/מלא, תקשורת טובה ורצון להתפתח חובה, 053-3153055 (28-31)

■ **לפנימיה** לנוער חרדי בצפון, דרוש מדריך רווק, 054-8425253 (28-29)

■ **לארגון חסד** בבני-ברק דרוש מתרימים טלפונים גברים בין השעות 16:00-21:00, תנאים מצויינים, לפרטים: 072-2281181, ניתן להשאיר הודעה (28-29)

■ **דרושה** עובדת לעבודות בית קלות, 60 ש"ח לשעה, 054-3607420 (28-29)

■ **למינימרקט** בב"ב, דרוש קופאי ערב/בוקר, שכר טוב למתאימים, 050-2044066 (28-31)

■ **מעוניינת** בעבודה בשעות שנוחות לך? משכורת מלאה ופוטנציאל אדיר, 050-4112499 (28-01/18)

■ **לסוכנות ביטוח** דרושה טלפנית/ופקידה, שכר נאה. מתאים לאמהות! 054-5965153 (28-31)

■ **דרוש** עובד מסור ונמרץ לעבודה במחסן באיזור פ"ת ז'בוטינסקי, 050-5384330 (28-29)

■ **דרוש** מפיץ לאומגה גליל, אומגה טרייה מהמקרר, ההפצה מתאימה לבית טבע, בית מרקחת מטפל ברפואה משלימה, נא לפנות לאורנה בטלפון: 04-9999524 (28-28)

■ **דרושות** למעון בק.הרצוג, עובדות חרוצות, נקיות *עוזרת טבחית, מטפלות למשרה מלאה, תנאים טובים למתאימות: 050-4146721, 03-5792896 (28-31)

■ **למאפיה** בחולון, דרוש נהג חלוקה, רשיון ב', לשעות 04:00-13:00, משכורת 8,000 ש"ח נטו, 052-6950099 (28-29)

■ **לחברה** חרדית מנהל/ת תיק לקוחות לעבודה מהבית, לא נדרש ניסיון, שעתיים ביום, 4,000 ש"ח. קריירה, 072-22-222-62 (28-28)

■ **למשרד** סמוך לבני-ברק, מזכיר/ה לניהול המשרד, א-ה, 9:00-15:00, 7,000 ש"ח. קריירה, 072-22-222-62 (28-28)

מחפשים עבודה?
4000 משרות פנויות
בכל התחומים ובכל המקצועות
לצפיה במשרות
www.glatjobs.co.il
גלאט Jobs
לוח הדרושים הדתי מספר 1 בישראל
073-70-55-666

■ **לבגדי נשים** בב"ב ובי-ם דורשות בחורות צעירות אחרי סמינר או י"ב לעבודה קבועה, 30 ש"ח למתאימה, 050-4499560/1 (26-29)

■ **לחנות** חדשה שתפתח בקרוב בב"ב דרושות מוכרות מנוסות + מנהלת 50 ש"ח למתאימה, 050-4499560/1 (26-29)

■ **סייעת** לגננת/אחראית קבוצה, לעמון משפחתי ברמת אביב לגילאי 2-3, לשנה"ל הבאה, מנוסה ואחראית, 050-4088034 (26-29)

■ **דרוש** עובד עם נסיון לעבודה קבועה בהתקנות מיזוג אוויר בפרוייקטים, 052-7236748 (26-29)

■ **לחברה סיטונאית בחולון דרושה מנה"ח סוג +2, יתרון לידע ונסיון בתוכנת SAP, אופיס וכן לחשבות שכר יתרון, קו"ח: Haim.c@Rekah.co.il או לפקס: 03-5508044. הסעות הלוך ושוב.** (26-29)

■ **דרוש** עובד אחראי ואמין * ראש גדול, משרה מלאה, לחנות מכולת בב"ב, 14:00-22:00, משרה מיידית 054-7840987 (26-29)

■ **דרושה סייעת** מנוסה, אחראית ומסורה, לגן ילדים פרטי בגבעתיים. אדל 050-6790230 (27-28)

■ **בפ"ת,** גננת מוסמכת, למילוי מקום ארוך, תנאים מעולים, למתאימות, 054-2040635 (27-30)

לארגון זק"א
דרושים/ות נציגי/ות מכירות טלפוניים
שעות עבודה נוחות
9:00-14:00
שכר בסיס 30 ₪ לשעה
+ בונוסים גבוהים ותנאים סוציאליים.
סביבת עבודה נעימה והטרוגנית
לפרטים:
052-3000241

דרושה
מטפלת / גננת
למעון בבני ברק
עדיפות למשרה מלאה
תנאים טובים + בונוסים
052-7660483

■ **דרוש/ה קלדן/ית לעבודה בב"ב. הקלדה מהירה ושליטה באין דיזיין חובה.קו"ח למייל: 9898717@gmail.com** (28-31)

■ **דרוש** עובד בחנות מוצרי תינוקות בב"ב, בשעות הערב, 052-5346959 (27-28)

■ **לרשת** ביתן המלך - בב"ב, דרושות מוכרות, לפרטים: 052-4878110 (27-28)

■ **לפרפרים** ב"ב מנהלת למשרת ערב, שכר גבוה + בונוסים, נסיון חובה, 050-8266772 (27-30)

■ **עובד** אריזה רציני למפעל בפ"ת לשעות אחה"צ + נכונות לשעות נוספות, לימים א'-ה', 054-7708222 (27-30)

■ **לבית** מאפה פקאן בבני-ברק, דרוש אופה, 050-7755442 (27-30)

■ **דרושה אחראית למעון חרדי בב"ב/פרדס כץ בשעות הצהרים 12:00-16:00 + נסיון בתחום וידע במחשב, 054-8487716** (27-28)

■ **לגן איכותי** ע"י בני-ברק דרושה סייעת לשנת הלימודים החדשה, 050-4114285 (27-28)

■ **למוקד** תיאום פגישות של חברה גדולה דרושות נציגות טלפוניות שכר גבוה למתאימות!!!! 052-6165751, 050-2436777 (27-28)

■ **להדברות** דרושות טלפוניות טלמרקטינג + נסיון לעבודה במשמרות, אוויר המשפחתית ותחושת שליחות, להשאיר הודעה: 073-2009700, מגיל +20 (27-30)

■ **לרגל** התרחבות מרפאה בב"ב דרושה מזכירה ייצוגית ואחראית לאחה"צ, קו"ח לפקס: 03-5786530 w0532280970@gmail.com (27-30)

■ **לישיבה** בת"א, דרושים עובדים למטבח, ידע בבישול מוסדי, חובה! עד גיל 40, 052-5676038 (27-30)

דרושה
מטפלת
למעון בבני ברק
למשרה מלאה / חלקית
אוירה ביתית וחמה
052-7686713

לחברת אשראי ברמת החייל
דרושים/ות למוקד שיחות יוצאות
נציגי/ות גבייה טלפוני
עבודה בשעות 17:00-20:00 5 ימים בשבוע
שכר של 50 ₪ לשעה ויותר
ידע בסיסי במחשב, אסרטיביות, ניסיון בגביה יתרון
קו"ח asi@pama-lis.co.il
טל' 054-8877470

לחברה גדולה באזור המרכז דרוש/ה:
1. מנהל/ת תיקי לקוחות
● תודעת שירות מפותחת ● ראש גדול ויחסי אנוש מעולים ● נכונות ללמידה מקצועית ● יכולת השתלבות בצוות והנעה עצמית
2. מתאם/ת פגישות
● שיחות נכנסות בלבד ● תנאים מצויינים ● בונוסים ● סביבת עבודה נעימה
3. מזכיר/ה
● ידע בתוכנות אופיס ● אחריות וראש גדול ● יכולת ווראבלית גבוהה ● יחסי אנוש מעולים
קורות חיים לפקס: 03-3734453
או למייל: jobs4439@gmail.com

■ **לחלום של גן" בגבעת שמואל, דרושים/ות לשנה"ל הבאה: 1. גננת לגילאי טרום טרום (משרד החינוך) 2. מובילת קבוצה לגילאי שנה 3. סייעת בוקר/צהריים לגילאי מעון, תנאי עבודה מעולים, שכר גבוה, 052-7177524** (26-29)

■ **סייעות** וגננות לרשת מעונות וצהרונים באזורים: מרכז, שפלה, מודיעין, +18, תנאים מעולים, טל': 053-2321446, פקס: 072-2448465 (26-29)

■ **למעון איכותי בפתח-תקווה, דרושה גננת לגיל הרך, איכותית!! בין השעות 8.00-14.00, תנאים מצויינים למתאימה, 050-4114411/2** (27-28)

■ **למעון** דתי ומשפחתי, מטפלות מנוסות ומסורות למשרה חלקית/מלאה, מיידי לשנה"ל הבאה, לפרטים: 054-4893566 (26-29)

דרוש/ה
מזכיר/ה
ראש גדול, שליטה בתוכנות אופיס, ידע בתוכנת InDesign יתרון
יכולת עבודה בתנאי לחץ ובריבוי משימות
כ-80% משרה
קו"ח לפקס: 03-6162229
דוא"ל: yair@kav-itonut.co.il.

■ **למעון** חדרי בפתח-תקוה, דרושה לשהלמ"ד הבאה מטפלות למשרה מלאה/משלימה, תנאים טובים, 052-7642542 (24-27)

■ **דרושה** מטפלת למעון בב"ב, תנאים טובים, גמישות בשעות, 054-5558835 (26-27)

■ **דרושות מטפלות למעון בתל-אביב, 20 דקות מב"ב למשראה מלאה, עדיפות נסיון, 052-8750036** (26-27)

■ **דרושים/ות עובדים/ות לנקיון משרדים ובתי ספר בשעות הערב באיזור ב"ב בתנאים טובים, 03-5494080** (26-29)

מחוייבים למציאת עבודה!
חדשי סדנאות לחדשי עבודה
• ליווי אישי עד למציאת והשמה בעבודה •
רק משרות שלא מפורסמות בעיתונים!
חיפוש דרושה, סכימות, משרות אם, הנחיה, מנשלחות, ניהול, רבקאות, הילוק, בנבים, ע. מהברת, גם למחרי-ביקוש
שידות ייעוץ אישי
תעסוקתי ומקצועי
קדרה
המפתח שלכם לפרנסה
072-2222262

■ **לגן** מקסים בגבעת שמואל, דרושות מטפלות לשנה הבאה, שכר נאה, 052-6471287 (25-28)

■ **לעמותה** באור יהודה דרושה מזכירה חרוצה ויסודית עם ידע בהנה"ח לעבודה חצי משרה בשעות הבוקר, קו"ח: garorye1@gmail.com (25-28)

■ **לקונדטוריה** בגאולה - ירושלים, דרוש מנהל עבודה ועובדי יצור מעל גיל 24, 053-3133344 (26-29)

■ **דרושה** מטפלת לטיפול בילדים בגילאי 2-13 בגבעת שמואל משעה 13:00, 5 ימים בשבוע, 050-3935525 (26-29)

■ **דרוש נהג** חלוקה רשיון ב'-הילוכים תנאים מצוינים. משרה מלאה. עבודה מיידית וקבועה. 052-6364614 (28-29)

■ **מנהח"ש, סוג 3, פ"ת, נסיון בחשבשבת ומכפל, קו"ח ל- ml1264@015.net.il** (26-29)

■ **דרושה** קוסמטיקאית בב"ב, אפלטורית, סדיקורסתית וידע בליזר עם נסיון, 054-8417851 ester2130@walla.co.il (26-27)

■ **דרושה** מזכירה בב"ב, שיווקית, כריזמתית, ידע במחשבים, תנאים טובים, 054-8417851, קו"ח לפקס: ester2130@walla.co.il (26-27)

■ **במפעל דכוטן** בקרית אריה פ"ת, דרושים עובדים עבודת יד, מספר פקס לקו"ח: 072-2555631, ט': 03-5447262 (26-29)

■ **קורס מסובסד מטעם חברת סלקום עבור המעוניינים להצטרף למערך הסוכנים הקהילתיים, לפרטים והרשמה, בוקר: 058-4700800. ערב: 052-7111999** (26-29)

■ **להוסטל נשים פגועות נפש, דרושות: עו"ס ומדריכות שיקום. שרה: 052-7634986 קו"ח למייל: sara-levi@shany.co.il** (28-31)

■ **"מתן- סיעוד" בני-ברק, הרב כהנמן 111, דרושים מטפלים/ות לקשישים/ות. 03-5782180** (23-48)

■ **יודעת לשכנע?** פנויה בשעות הערב? ארגון "חברים לרפואה" מחפש אותך! למשמרת ערב חדשה, דרושות נציגות רציניות, תורמים פוטנציאלים ביותר, שיחות נכנסות ויוצאות, בונוסים גבוהים במיוחד, סביבת עבודה חרדית, לפרטים: 054-5319192 (14-08/18)

■ **דרושות** מטפלות, סייעות וגננות לרשת מעונות וצהרונים, תנאים מעולים! טל': 077-9002147, פקס: 072-2448465 (21-28)

■ **מיידי,** למוסד בב"ב, עובד ניקיון א-ה, בשעות 8:00-16:30, יום שישי, 8.00-12.30, משרה מלאה זריז ואכפתי, 6,300 ברוטו, 03-5779500, 058-4777734 (19-32)

■ **לגן** פרטי בת"א דרושות: מטפלות וסייעות, מגיל 7 + חודשים, תנאים טובים למתאימות. 052-8119226, רבקה (25-29)

■ **לרשת** מאפה נאמן פ"ת, מנהלי מטבח, טבחים, אחמשי"ם, ברמן קפה, מלצרים, 052-7722921, 054-6600212 (25-28)

■ **דרוש** מדריך רווק, לשיבה במושב תירוש, לינה במקום, 052-7639277 (24-31)

■ **לחוהן** פסקינו סניף רמת-גן דרושה ספרית/פאנית, ידע בספורות וכמימיה, 052-3369738 (25-28)

■ **דרושה** מתנדבת בוגרת מנוסה בעבודה עם מוגבלים לעבודה ברחובות לליווי בחורה נכה, נא לפנות: bat3107@012.net.il (26-29)

■ **למעון בגבעת שמואל** מקביל לב"ב גננות לגיל הרך 8:00-13:00 למשרה מלאה/חלקית. תנאים טובים! 050-7884864 (27-30)

■ **דרוש** מדריך רווק, לשיבה במושב תירוש, לינה במקום, 052-7639277 (24-31)

■ **דרוש** נהג על סיה דוקאטו, באזור בני-ברק, משרה מלאה, תנאים טובים למתאימים, 053-5251290 (24-35)

■ **למעון בפ"ת, דרושה גננת+סייעת, לגילאי שנה וחצי, רצוי נסיון. 052-4491044** (22-29)

דרושה גננת לגן שפתי
הכשרה בתחום חנוך מיוחד ונסיון בפועל-חובה!
עבודה עם הרבה אתגר וסיפוק,
ברשת ותיקה ומבוססת.
קוח' לפקס: 03-9048221
טל': 050-6528522 בין השעות 8:00-15:00

בס"ד
לארגון גדול באזור המרכז
דרוש
קצין בטיחות בתעבורה
העבודה כוללת:
• פיקוח תקינות מערך הרכבים
• אחריות ניהולית על צי רכבי ליסינג
• חקירת תאונות, מניעתן בעתיד ופעילות ליישום המסקנות
• ניהול תיקים ורישומים המשקפים את סדרי הבטיחות
• הדרכה ופיקוח בנוגע לאחזקתם התקינה של כלי הרכב ע"פ תקנות התעבורה
המשרה מתאימה לגשים ולגברים
קו"ח למייל: chany.tb@gmail.com

חירום

■ **משטרה** 100
■ **מגן דוד אדום** 101
■ **הצלה** 1221
■ **מכבי אש** 102
■ **המוקד העירוני** 106
■ **חברת חשמל** 103
■ **יד שרה** - שיקום החולה 02-6444444, 03-6817222, 04-8381704
■ **האגודה למלחמה בסרטן**- טלמידע: 1-800-599995 טלתמיכה: 1-800-200444
■ **מוקד חירום** לקבלת פקסים לאוכלוסיות החרשים ולקויי שמיעה פקס: 03,5216445, 8530161-04, 100-600-800-1, 101-500-800-1
■ **קו פתוח לקשישים**- מידע וייעוץ לגבי זכויות 02-6521218 ג' 14:00-17:00
■ **עזר מציון**- מוקד רופא חירום שבת בני ברק: 03-5742742 ירושלים: 02-5002111
■ **"ידידי נפש" עזר מציון** - קו ארצי לתמיכה נפשית 1-800-30-30-12
■ **"לב שומע"** - יעוץ חינוכי מקצועי ודיסקרטי ימים א'-ה' 21:00-23:00 03-6145033 1599-50-32-32
■ **מרכז הסיוע לנשים דתיות**- 24 שעות ביממה, סודיות מובטחת 02-6730002
■ **אנוש** - קו למשפחות נפגעי נפש ימים א',ד' בין השעות 19:00-22:000 03-5400672
■ **מוקד ינ"ר - ייעוץ נישואין ראשוני** המוקד הארצי ההתנדבותי לייעוץ זוגי אישי ומשפחתי א-ה 10:00-18:00 02-6321600
■ **"שמע בני"** המרכז להכוונה וחינוך ימים א', ג', ה' 20:30-22:30 בערב 02-6511613
משגב המרכז להפניות והתאמת מומחים לבריאות הנפש טל: 02-5808008 ביפו: 03-6105404

תחבורה

■ **אוטובוסים** - מודיעין אגד: 03-6948888 מודיעין דן: 03-6394444 קוים: 2060 *
■ **רכבת ישראל** - 03-6117000, 04-8564444, סלולרי 5770 *
■ **זמני נחיתת מטוסים:** עברית: 03-9723333 אנגלית: 03-9723344

רוצה להרוויח בגדול?
רוצה להחליט כמה?
בואו והצטרפו לעסק מנצח
דרושים/ות
סוכני/ות מכירות טלפונים לעבודה בבני ברק
30 ₪ לשעה +בונוסים
משרה חלקית (6 שעות)
נסיון במכירות / טלמרקטינג חובה
קו"ח לפקס: 077-2204728
במייל: yair@kav-itonut.co.il

מבצעים מבצעים מבצעים לאורך כל השנה

הסמל המבצעים!

מלאי מוגבל * המחירים בתוקף עד ליום 28.7.17 כולל מע"מ

מבצעי השבוע בתוקף מיום ו' 16.7.17 עד יום ד' 28.7.17 כולל מע"מ

מבצעי הכנסת אורחים

מים מינרליים	6.90 ₪
מיץ תפוזים טבעי	15.90 ₪
מיץ תפוז	15.90 ₪

מבצעי הכנסת אורחים | הפסטה הטרייה | הפסטה הטרייה

פסטה טרייה מגוונת	27.90 ₪
פסטה טרייה מגוונת	27.90 ₪
פסטה טרייה מגוונת	27.90 ₪
פסטה טרייה מגוונת	27.90 ₪

מבצעי חג שבועות

מבצעי חג שבועות

אריזת מלח ים	39.90
מלח ים	7.90
מלח	10.90
מלח	12.90
מלח	2.10

מבצעי חג שבועות

מלח ים	39.90
מלח