השבוע
בבית שמש

מבית 'קו עיתונות'-רשת השבועונים המקומית המובילה והגדולה בציבור החרדי

בני ברק
ירושלים
פתח תקוה
אלעד
בית שמש
חולון - בת ים
רחובות
חדרה - נתניה
צפון
דרום
שרון

קו עיתונות • בס"ד • העיתון המרכזי של בית שמש מבית רשת 'קו עיתונות' • יום חמישי י"ד חשון תשע"ט 22/11/18 • גיליון מס' 461

ברגע האחרון

הקואליציה ממשיכה בהרכב דחוק

ראש הממשלה הצליח להשיב לידיו את המושכות, מנע את שאיפות בנט לביטחון ויצא המנצח הגדול של השבוע • ליברמן הפסיד את המערכה כשלא הצליח לגרור את המדינה לבחירות בזק ולבנט ושקד נותר לבחור בין להפסיד או להפסיד יותר • ובינתיים: חוק הגיוס תקוע לאחר איום הפרישה של 'אגודת ישראל' / עמ' 10

צילום: חיים צח / לע"מ

גיוס קואליציוני

אם הכנסת הייתה מתפזרת והמערכת הפוליטית הייתה נכנסת לכוננות בחירות, הפרקליטות הייתה פונה לבג"ץ בבקשת ארכה עד למועד שאחרי הרכבת הממשלה הבאה. דווקא היוותרותה של הממשלה על כנה, מזרזת את ההכרעה הצפויה בחוק הגיוס

אבי בלום / בי"ס לפוליטיקה, עמ' 12-13

כיצד ישפיעו המלצות המשטרה בחקירת דרעי על המערכת הפוליטית? / עמ' 10

קואליציית בלוך: 'אגודת ישראל' זוכה בשלל, 'דגל התורה' בדרך לאופוזיציה

קרע חרדי בבית שמש: חילופי האשמות בין 'דגל התורה' ל'שלומי אמונים', 'אגודת ישראל' בדרך לקואליציה עם שלל תיקים ו'דגל' נערכת להיות אופוזיציה לוחמנית • ביום שישי: חברי המועצה ייפגשו עם חה"כ משה גפני • כל הפרטים

/ עמ' 4

חילופי משמרות: עליזה בלוך נכנסה לתפקידה

/ עמ' 4

נחנך בית הוראה חדש ברמה ג'2

/ עמ' 6

19 נפגעים משריפה שפרצה בדירת מגורים

/ עמ' 7

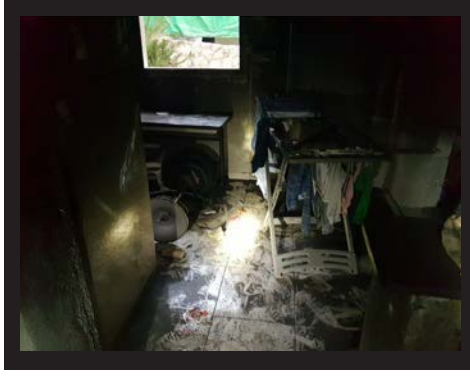

ערב גיבוש וחלוקת דפיברילטורים למתנדבי 'איחוד הצלה'

/ עמ' 6

איקאה בבית שמש ב-2020

/ עמ' 4

פרסם ותתפרסם
03-5796643

שמיכות אולגה
ייצור וחידוש
שמיכות פוך טבעי
וכריות מנוצות כולל כביסה במים וסבון
אפשרי בנוכחות הלקוח בתאום טלפוני
ההסתדרות 2 פ"ת
03-9316761

עו"ד ומגשרים
•צוואות •הוצאה לפועל •נדל"ן •בתי משפט
מאז שנת 2004
עו"ד נועם קוריס 052-6547797

עו"ד ומגשר דור שוורצמן
סכסוכים אזרחיים, דיני משפחה, פשיטת רגל והוצל"פ
טלפון לקביעת פגישת ייעוץ 050-7722389

רוצה לעשות כסף עם הכסף שלך?
☑ השקעה פיננסית
☑ תשואה מובטחת
☑ בטחונות מלאים
☑ הערת אזהרה בטאבו
03-7542233

אפילו לא צריך להחליף נעליים!

מחפשת עבודה מתגמלת בלי לצאת מהבית?

מקומק איתנו!

דרושות נציגות לגיוס תרומות

לעבודה מהבית >> בשעות 9:00-13:30

- 35 ₪ לשעה
- בונוסים ועמלות
- תנאים סו"ס ציאליים
- אפשרויות קידום

לתת תקווה
LATET TIKVA
מרכז ארצי לעזרה וסיוע לילד

לפרטים וכניסה לעבודה מוצלחת חייגי:
077-9975058

Eilizi

קצבת הסיעוד המשופרת יוצאת לדרך!

הביטוח הלאומי

הביטוח הלאומי שמח לבשר לכם, מקבלי קצבת סיעוד ובני המשפחה, שמנובמבר 2018 חלים השיפורים הבאים בקצבת הסיעוד:

הקצבה תשולם מעתה לפי 6 רמות זכאות
(ולא 3 כפי שהיה עד כה), כדי להתאים באופן מיטבי את שעות הסיעוד למצב התפקודי של מקבל הקצבה.

שעות הסיעוד הוגדלו
בעיקר למקבלי הקצבה ברמות הזכאות הגבוהות.

מי שנקבעה להם רמת זכאות 1 (הנמוכה ביותר)
יוכלו לבחור לקבל קצבה בכסף בסך 1,407 ₪.

מי שנקבעה להם רמת זכאות 2 עד 6
יוכלו לבחור לקבל חלק מהקצבה בכסף שתשולם ישירות לחשבון הבנק שלהם, ואת שאר הקצבה לקבל בשירותים מסל השירותים הכולל: טיפול אישי בבית, ביקור במרכזי יום, קבלת לחצן מצוקה, שירותי כביסה ומוצרי ספיגה.

מי שמעסיק מטפל צמוד
יכול לקבל קצבה בכסף.

איך בוחרים?

בימים אלה נשלח לביתכם מכתב אישי ובו מידע על רמת הזכאות שנקבעה לכם, ועל אפשרויות הבחירה שלכם במסגרת השיפורים בקצבת הסיעוד.

לרשותכם 3 אפשרויות לבצע את הבחירה:

- **באמצעות הטופס שצורף למכתב האישי • במוקד הטלפוני 2637***
- **באתר הביטוח הלאומי במחשבון "בחירת סל שירותים בסיעוד"**

מידע מפורט על הקצבה המשופרת תוכלו למצוא באתר הביטוח הלאומי.

הביטוח הלאומי
לצדך, ברגעים החשובים של החיים
www.btl.gov.il • 6050*

לפנ

קואליציית בלוך: 'אגודת ישראל' זוכה בשלל, 'דגל התורה' בדרך לאופוזיציה

קרע חרדי בבית שמש: חילופי האשמות בין 'דגל התורה' ל'שלומי אמונים', 'אגודת ישראל' בדרך לקואליציה עם שלל תיקים ו'דגל' נערכת להיות אופוזיציה לוחמנית • ביום שישי: חברי המועצה ייפגשו עם חה"כ משה גפני • כל הפרטים

מאת: ישראל פריי

בזמן שעליזה בלוך עושה את צעדיה הראשונים בלשכת ראש עיריית בית שמש, הנציגות החרדית שהציגה בבחירות חזית אחיזה, הולכת ומתפצלת. על פי המסתמן, 'אגודת ישראל' תיכנס לקואליציה העירונית תמורת תופינים רבים ואילו 'דגל התורה' תהפוך לאופוזיציה לוחמנית. על רקע האשמות שמפנים ב'דגל התורה' כלפי 'שלומי אמונים', שלטענתם הביאו לעלייתה של עליזה בלוך, ולקראת קבלת הכרעות, הוזמנו ארבעת חברי המועצה מ'דגל' לפגישה ביום שישי הקרוב בלשכת יו"ר התנועה חה"כ משה גפני.

באופן פורמאלי, טרם נחתם כל הסכם קואליציוני בבית שמש, אך על פי כל הערכות, 'אגודת ישראל' תיכנס לקואליציה על ארבעת נציגיה, ותיאורטית, היא יכולה להיות המפלגה החרדית היחידה בקואליציה, בשותפות עם 'הליכוד', רשימתה של בלוך והבית היהודי.

התמורה שתקבל 'אגודת ישראל' – מרשימה בהחלט: סגנות בשכר, ועדת תכנון ובנייה שתעבור מבכיר 'דגל' משה מונטג לידי איש 'שלומי אמונים' שמעון גולדברג, שליטה בחברה הכלכלית ובחברת 'מי שמש'. על תיק הכספים ניטש כעת מאבק בין הצדדים, כש'אגודה' מבקשת אותו לעצמה, בעוד בלוך מבקשת להותירו בידיה. יצוין כי תיק בתכנון והבנייה עשוי לעבור שינויים משמעותיים שיותירו את מרבית ההשפעה בידי ראש העיר.

מלבד האכזבה של 'דגל התורה' מהיבול הדל שנותר להם, מושכים מרבית החברים לכיוון האופוזיציה מסיבות רבות ושונות. גורמים בסיעה המקומית טוענים כי עליזה בלוך בדרכה לנהל את העיר ביד רמה, וגם אם יצטרפו לקואליציה, לא יוכלו לקבל קרדיט על הצלחותיהם כמו גם הגבלות רבות שיוטלו על צעדיהם. מי שעדיין אופטימי בסיכויי הכניסה לקואליציה ופועל לשם כך הוא שמוליק גרינברג, השואף להמשיך בתפקידו כסגן ראש העיר ולעבוד עבור הציבור מתוך עמדת כוח בתוך המערכת העירונית. מי שמיועד לעמוד בחזית האופוזיציה ה'דגל'אית הוא שלמה ברילנט, חבר מועצה חדש ואיש ששולט בפרטים ובנתונים, שעשוי להפוך את חיי הקואליציה לקשים.

חבילת התיקים שעשויה 'אגודת ישראל' לקבל – הגדולה לכאורה מהמגיע לסיעה בת 4 מנדטים – מחזקת את טענותיהם הקיימות מלכתחילה של 'דגל התורה', לפיהן ל'שלומי אמונים' היו סיכומים עם עליזה בלוך עוד מלפני הבחירות, סיכומים שהביאו למפלתו של אבוטבול.

מ'שלומי אמונים' נמסר בתגובה לטענות: "הקלפיות בבית שמש מלמדות שזה לא כך, לא הצביעו פחות ממה שהצביעו בפעם הקודמת. מי שעבד ונלחם עבור אבוטבול אלה היו אנשי שלומי אמונים. גם אלה שהיו הראשונים שניהלו מו"מ עם עליזה בלוך היו אנשי דגל התורה".

חילופי משמרות: עליזה בלוך נכנסה לתפקידה

בטקס מרשים של העברת שרביט הנהגת העיר, נאמו ראש העיר היוצא וראשת העיר הנכנסת נאומים נרגשים, איחלו הצלחה הדדית ופרגנו זה לזה • בסיום דבריו, העניק אבוטבול לבלוך במתנה ברכונים בנוסח עדות המזרח, באומרו "העיר נשארת בידיים מרוקאיות"

אלי רובין

לאחר שבניגוד לכל התחזיות ניצחה את ראש העיר היוצא, משה אבוטבול, ביום שלישי השבוע ראשת העיר הנבחרת עליזה בלוך נכנסה לתפקיד באופן רשמי, כשאת יומה הראשון פתחה בתפילה בבית העלמין בקריית גת, שם קבורים הוריה.

עוד לפני אירוע הכניסה הרשמי, הלכה בשעות הבוקר בלוך להתנדב במשמרות הזה"ב במעברי חציה בשכונת חפציבה החרדית ובהמשך ביקרה במוסדות חינוך מהמגזר החילוני והחרדי בעיר.

אחרי שנכנסה בפועל לתפקיד, הגיעה בלוך לבניין העירייה ושם בטקס רשמי של חילופי משמרות, הועבר שרביט ראשות העיר לידיה מראש העיר היוצא, משה אבוטבול, שהעביר את מושכות ההנהגה לידיה בצורה מכובדת ומפרגנת והשניים נשאו נאומים נרגשים.

אבוטבול פתח את דבריו במילות פרידה ואמר: "אני מאוד שמח שידענו לעבוד בשיתוף פעולה וצריך לדעת שלכל דבר, אפילו דבר טוב, יש סוף. אני שמח שברגעים אלו אנו מעבירים את השלטון בצורה מסודרת".

"לאחר הבחירות, כשמישהו זוכה הוא צריך לקבל את מלוא הסיוע והעזרה", הוסיף אבוטבול. "הדבר הטוב ביותר, זה לדעת לסיים דברים בצורה חיובית. אני שמח שהציבור בבית שמש נתן בי אמון מלא. חמישים אחוז מהעיר אמר כן למדיניות שלי ואני שמח שהפרש לא היה הפרש גדול, רק של 530 קולות, כשמספיק היה ש-270 יעברו מצד לצד כדי שאני אנצח. מבחינתי האמירה הייתה רכה ביותר, כזו שנותנת לי עוצמה להמשיך - וכמובן שאם היה פער של אלפי קולות הייתי מרגיש אחרת".

ראש העיר היוצא אף ביקש לתת צ'אנס למשמר הנכנס ואמר: "בית שמש סבלה במשך שנים מתדמית שלילית, ועכשיו יש את ההזדמנות להראות את פניה היפות. אתם חייבים לנסות לפתוח דף חדש במחברת. אני יוצא מהבניין, אבל לא מהעיר. אני מתכוון להמשיך לגור כאן כמה שרק אפשר. תושבים יקרים, אני אוהב אתכם ויודע שהיה לנו עשור של עשייה".

"אני אתן לך טיפ אחד", אמר אבוטבול לבלוך. "תשקיעי הרבה בהידברות עם מגזרים ותתי מגזרים. העבודה היא בעיקר הידברות. הניהול הוא חשוב, אבל בעיקר ההידברות חשובה", כשאף הודיע, כי "בישיבת המועצה הקרובה אגיש את התפטרותי. סיימתי את הפרק המוניציפלי בחיי".

אבוטבול אף התייחס לרעיון שעלה בקרב בכיריים בש"ס ולפיו הוא התמנה לשר הדתות עד הבחירות לכנסת, שתאריכם המקורי בעוד כשנה: "אחרי ניסיון של 30 שנה בבית שמש, לא אסרב לתפקיד במישור הארצי, אך לא דיברתי על זה עם אריה דרעי. מועצת חכמי התורה הם שמחליטים, אצלנו כידוע אין פריימריז".

בסיום נאומו - האחרון כראש עיר, הגיש אבוטבול סט ברכונים בנוסח עדות המזרח כמתנה לראשת העיר עליזה בלוך, כשהוא מסביר זאת בהלצה בכך ששמה הקודם הוא בן חמו וממילא העיר נשארת בידיים מרוקאיות.

בלוך הודתה בפתח דבריה לראש העיר היוצא ואמרה: "התודה שלי היא ליושב לצידי, משה אבוטבול. הייתה בינינו התמודדות ומחלוקות, אך לצד זה הייתה גם חברות ארוכת שנים. ואני רוצה להודות לך ראש העיר היוצא, על חצי יובל של שירות ושל היותך שליח ציבור למען תושבי העיר הזו. אז תודה גדולה בשם כל תושבי בית שמש על כל הטוב".

"אנחנו נכנסים לתקופה היסטורית וחשובה לבית שמש", הוסיפה בלוך. "היום עיניים רבות בארץ ואפילו בעולם נשואות לעירנו. עיניים שרוצות הוכחה שאפשר לבנות עיר בצורה אחרת, שאפשר לבנות עיר מאוחדת אך לא אחידה. עיר שתושביה השונים ירצו לחיות יחד למרות שונותם. אינני קוראת לטשטוש זהויות, לא זו המטרה. אני כן קוראת להעמקת השיח ולהורדת החומות בין חברה לחברה. בשם אלילי שקר ושמות מומצאים שמצריכים אותנו לעמוד פעמים רבות כמחנות ניצים זה מול זה".

ראשת העיר הוסיפה, כי "בתוך כל חברה נמצאים גם קצוות. במשך שנים אנו נותנים לקצוות הללו לנהל את השיח. שואלים את שאלותיהם, מצלמים את מעשיהם, מעלים על נס כל יריקה וכל סטייה מן האמת. כל זה בשעה שמצד האמת העולם שר שיר אחר לחלוטין". בלוך ביקשה מיושבי החדר, "בואו נבנה חברה לא מקוטלגת. בואו נשאל את עצמנו, כל אחד את עצמו, כיצד כל אחד ואחת מאתנו יכולים לסייע כדי לבנות חברה שכזו".

תאונה ברחוב הארזים

ביום ראשון הולכת רגל נפצעה באורח בינוני לאחר שנפגעה מרכב ברחוב הארזים בעיר. כוחות ההצלה שהוזעקו למקום העניקו טיפול רפואי ראשוני לפצועה בגיל 50, שסבלה מחבלות ופציעות בראשה ובפלג גופה העליון, ולאחר מכן היא פונתה בניידת טיפול נמרץ להמשך קבלת טיפול רפואי בבית החולים.

צילום: איחוד הצלה

איקאה בבית שמש ב-2020

במהלך מסיבת עיתונאים שנערכה ביום ראשון, הודיע מנכ"ל איקאה כי כבר במהלך 2020 יפתח סניף הרשת בבית שמש, כשלדבריו "אנו מהר מאוד ניכנס לבניה בבית שמש". לדבריו, החנות בבית שמש תבנה באופן דומה מאוד לסניף הרשת בבאר שבע. "אנחנו שיאני העולם בבניית חנויות במהירות. את החנות בנתניה בנינו ב 9 חודשים", אמר.

סניף דואר חדש בעיר

חברת דואר ישראל פתחה בשבועות האחרונים מרכז מסירה נוסף בעיר, על מנת לאפשר ללקוחות לאסוף דברי דואר רשומים וחבילות. מרכז המסירה "סלולנד אלרום גלובל בע"מ", הממוקם ברחוב דרך יצחק רבין 2 קניון נעימי, פועל בימים א'-ה' בין השעות 09:00-13:00. בסך הכל בבית שמש פועלות כיום שמונה יחידות לרווחת התושבים.

אהוד שירוני, מנהל מרחב ירושלים בדואר ישראל מסר: "לאור הגידול בהזמנת חבילות מחו"ל בקרב תושבי בית שמש, חברת דואר ישראל ממשיכה בהרחבת מערך מרכזי מסירת חבילות ודברי דואר רשומים בעיר, כחלק משיפור השירות ללקוחות, ובמטרה לצמצם את זמני ההמתנה ולהגביר את שביעות רצון הלקוחות".

קו עיתונות
רשת השבועונים המקומית המובילה והגדולה בציבור החרדי
בעיות הפצה?
טל': 03-5796643, פקס': 03-5796645
לפרסום בלוח מזל וברכה
03-6162228
לפניות למערכת: avig@kav-itonut.co.il
המערכת אינה אחראית על תוכן המודעות
פניות לוועדה הרוחנית יש לשלוח לת.ד. 2106

מו"ל ויו"ר דירקטוריון: אריאל קוניק
עורך ראשי: אבי גרינצייג
מנהל לוח מזל וברכה: יאיר קורנפלד
כתבים ומשתתפים: אבי בלום, ישראל פריי, עוזי ברק, אלי כהן, איציק מצרפי, יענקי קצבורג, יוסי גיטלר, חיים בנשק, זאב אלפרוביץ', שרה פכטר, אלי רובין
צרכנות ומשפחה: הילה פלאח
מחלקת מכירות: חזקי פרקש, מירי שבתאי
מכירות לוח: שרית אסרף, שרי דרהין,
גרפיקה: ללי שרלין, מיכל ירחי, שרה מור, חיה מרגלית
צלמי מערכת: עוזי ברק, יוסי שחר, פוטו ציון, בועז בן ארי
מו"ל: קו עיתונות דתית בע"מ
משרדים ראשיים:
דרך בן גוריון 19 ב"ב
ת.ד. 2106
טל: 03-5796643,
פקס: 03-5796645
Office@kav-itonut.co.il

קול העיר בני ברק | השבוע בירושלים | השבוע באלעד | השבוע בפתח תקוה | השבוע בחולון בת ים | השבוע ברחובות | השבוע בבית שמש | ביזנס ארצי | מזל וברכה הלוח הארצי | כל ישראל | כל הזמן

לפני

גם בחורף: חייבים לצמצם את צריכת המים!

יורד גשם? לא יורד גשם? זה לא משנה, נכון, כל יום שיורד גשם זה יום של ברכה, אבל אחרי חמש שנים רצופות של בצורת קשה, הגשם שיורד לא מספיק, ישראל עומדת בפתחו של משבר מים חמור. מפלסי המים במקורות הטבעיים ירדו, צריכת המים הביתית בשנתיים האחרונות עלתה משמעותית ואפילו המים המותפלים לא מצליחים לכסות את החוסרים הענקיים שהצטברו ונאמדים בכ-2.5 מיליארד קוב! מתקני ההתפלה וירידת תעריפי המים, כמו גם הגשם שיורד גרמו לכולנו להרגיש כי משבר המים מאחורינו - אך המצב רחוק מלהיות כזה. גם בחורף, וגם כשיורד גשם, צריך לקחת אחריות ולחסוך במים לפני שיהיה מאוחר מדי. **כל ישראל ערבים זה לזה ואין לנו מים לבזבז.**

לוחצים על הידית הקטנה בשירותים כשאפשר, וחוסכים כ-18 ליטר מים ביום.

מתקלחים 2 דקות פחות וחוסכים כ- 40 ליטר מים

סוגרים ברז מטפטף וחוסכים כ- 60 ליטר מים ביום

משקים את הגינה 5 דקות פחות וחוסכים כ-200 ליטר מים (לגינה בשטח 250 מ"ר)

רשות המים

אין לנו מים לבזבז!

נחנך בית הוראה חדש ברמה ג'2

בשבוע האחרון נחנך בית הוראה החדש "שערי הוראה" בשכונה החדשה רמה ג'2 בעיר, בהשתתפות הגאב"ד רבי שמואל אליעזר שטרן ורבנים נוספים מהעיר

יוסי לוז

לאחר הפצרות ובקשות נשנות בשבוע האחרון נפתח בית הוראה "שערי הוראה" ברח' מרים הנביאה 16 רמה ג' 2 בעיר, באירוע מיוחד בהשתתפות הגאב"ד הגאון הגדול רבי שמואל אליעזר שטרן העומד בראשות בית ההוראה, אשר ידוע בשמו הטוב ההולך לפניו כבית הוראה המשמש כמגדלור כבר בעיר בני ברק ומשתף בתוכו מוצי"ם ורבנים מכלל החסידויות העדות והחוגים.

הגרש"א שטרן שהגיע לעיר נכנס תחילה אל מעונו של הגאון רבי נתן קופשיץ מרבני העיר, שהאציל מברכותיו ורגשותיו על פתיחת בית הוראה בשכונה החדשה ואמר כי וודאי זכות זו תעמוד לו שיזכה להמשיך להרבות כבוד התורה ברחבי תבל וירבו כמותו בישראל.

לאחר מכן הגיע הגאב"ד ללשכת בית ההוראה החדש וקבע מזוזה בפתחה. לאחר מכן נערך מעמד לחיים, כשבמהלכה הגיע להשתתף האדמו"ר מקוסוב ויז'ניץ, העומד להעביר את מרכז מוסדותיו לשכונה.

הגרב"צ וואזנר, שבית ההוראה נוסד על ידו, סיפר על תחילת דרכה של בית ההוראה זכרון מאיר של אביו הגדול בעל ה'שבט הלוי' והוסיף שרואים את תלמידו הגדול הגרש"א ממשיך את דרכו ושאיפתו בפתיחת בתי הוראה בישראל, ואכן זהו בית ההוראה הגדול בכמות ובאיכות

מתלמידי בית אבא.

לאחר חנוכת בית ההוראה נכנס הגרש"א שטרן לביקור בבית האדמו"ר מלעלוב שהודה לגאב"ד על הנאתו המרובה מבית הוראה, כאשר כמה מחסידיו משמשים שם כרבנים ומוצים. הגאב"ד הפליא בשבח הרבנים ולאחר מכן עשו לחיים כשהאדמו"ר בירך בברכה והצלחה.

ערב גיבוש וחלוקת דפיברילטורים למתנדבי 'איחוד הצלה

יוסי לוז

בשבוע שעבר נפגשו מתנדבי איחוד הצלה סניף בית שמש לערב גיבוש והוקרה למתנדבי הסניף על פעילותם להצלת חיים. הערב נפתח עם הרצאה מיוחדת ומעניינת של מנהל אגף דוברות באיחוד הצלה מוטי אלמליח ולאחר מכן נהנו המתנדבים מארוחת ערב משביעה וטעימה.

במהלך הערב, הוענקו שתי תעודות הוקרה והצטיינות למתנדבים איתמר אמסלם – סגן יו"ר הסניף היוצא, על תרומתו, וליחיאל רוזנברג על פעילותו הרבה להצלת חיים מסביב לשעון וארבעה מכשירי דפיברילטורים למתן שוק חשמלי חולקו למתנדבים פעילים.

שני מתנדבים חדשים הצטרפו לסניף - מתנדב שסיים את שלב ההשתלמות בהצלחה רבה קיבל תיק ציוד. מנכ"ל איחוד הצלה ומתנדב הסניף משה טיטלבוים, שהשתתף אף הוא באירוע, מסר את תודתו וברכתו למתנדבים.

המנתחים הבריאטריים הבכירים לשירותכם

במימון מלא של קופות החולים

השמנת יתר קיצונית נחשבת בשנים האחרונות למחלה לכל דבר ובמרכז הרפואי 'מעיני הישועה' מתגייסים להנגשת השירות הטוב ביותר בניתוחי קיצורי קיבה, במסגרת הרפואה הציבורית וללא תשלום נוסף. היחידה כוללת גם מרפאה מייעצת, וועדה בריאטרית ומרפאת מעקב.

לוועדה הבריאטרית ניתן לקבוע תור במוקד זימון תורים: 03-5771188
או במייל: bariatric@mhmc.co.il

טופס 17

ביקשתם טופס 17 עבור שירות רפואי הניתן ב'מעיני הישועה' ובקשתכם נדחתה? פנו למוקד הסיוע ונשמח לעזור לכם לממש את זכויותיכם!

הזכות שלנו לסייע להתחייבות שלכם 03-5775473
פקס: 03-6153727 | אימייל: tofes17@mhmc.co.il

מרכז רפואי **מעיני הישועה**
מקבלונים עם נשמה.

לפרטים נוספים 03-5771111 | רחוב הרב פוברסקי 17, בני ברק | mymc.co.il

קו עיתונות
רשת השבועונים המקומית המובילה והגדולה בציבור החרדי

לפרסום ב- השבוע
בבית שמש

חזקי פרקש
050-7691234

מירי שבתאי
050-8737199

19 נפגעים משריפה שפרצה בדירת מגורים

11 בני משפחה ודיירים נוספים נפגעו ביום חמישי האחרון משריפה שפרצה בדירת מגורים ברחוב חזון איש בעיר • שני ילדים נפצעו באורח קשה • מחקירת ראשונית של כב"ה עולה, כי השריפה החלה בעקבות משחק באש של ילדים, שגרם להתלקחות כלי מיטה ומזרנים

צילום: דוברות איחוד הצלה וכבאות והצלה

אלי רובין

בסמוך לשעה שש בבוקר ביום חמישי האחרון, כוחות גדולים של כיבוי והצלה הוזעקו לרחוב חזון איש בעיר, בעקבות שריפה שפרצה בתוך דירת מגורים ובעקבות כך נפגעו כעשרים מדיירי הבניין בפציעות בדרגות שונות.

כוחות הכיבוי שהגיעו למקום הצליחו להשתלט על השריפה בתוך דקות ומהדירה חולצו 11 בני משפחה שנפגעו מפגיעות שונות של כוויות ושאיפת עשן, כאשר בין הפצועים היו שני ילדים בגילי שש ושבע שנפצעו באורח קשה.

במקביל לפעולות החילוץ והכיבוי, כוחות הכיבוי פעלו לאוורר את הבניין מהעשן הכבד והסמיך שהצטבר בו, על מנת למנוע פגיעות של דיירים נוספים מ חומרים רעילים וכדו'.

מפקד תחנת כבאות והצלה בית שמש, טפסר משנה ראובן יצחק סיפר: "סמוך לשעה 6:00 בבוקר הוזעקנו לרחוב חזון איש בבית שמש, בעקבות דיווח על להבות שפרצו מדירה בקומה התחתונה בבניין מגורים. הגענו למקום תוך זמן קצר ולוחמי האש חדרו מיד לתוך האש והעשן בדירה שבערה בעוצמה. חילצו 10 לכודים מתוך הדירה, בהם כמה ילדים שחלקם היו בעלי צרכים מיוחדים. לוחמי האש חילצו את הנפגעים דרך חלון ובאמצעות מנוף גבהים. אנחנו מתפללים לשלומם והחלמתם המהירה של הנפגעים בשריפה".

פארמדיק מד"א ראם נעימי סיפר: "הגענו למקום, ראינו עשן סמיך ואש שהתפשטה מדירה בקומה הראשונה לדירות נוספות. בחלונות ובמרפסות ראינו ילדים ומבוגרים שמנסים להיחלץ, כוחות הכיבוי חיצו אלינו 11 נפגעים משאיפת עשן, מתוכם 2 ילדים בני שש ושבע שמצבם היה קשה, הרדמנו והנשמנו אותם ופינינו אותם ואת שאר הנפגעים תוך המשך טיפול רפואי מציל חיים כשמצבם של שנים קשה והשאר במצב קל עד בינוני".

דובר מד"א, זכי הלר סיכם את האירוע ומסר, כי "פראמדיקים של מד"א העניקו טיפול רפואי ל- 19 נפגעים משאיפת עשן, בהם: 2 במצב קשה ילדים בני שש ושבע מורדמים ומונשמים, 1 במצב בינוני צעירה כבת 22 ו- 16 במצב קל - מתוכם 12 ילדים. הנפגעים פונו לבתי החולים אסף הרופא (11 נפגעים, (בהם: 2 קשה, 1 בינוני השאר קל) ולהדסה עין כרם 8 קל".

דוד לף ראש סניף איחוד הצלה בית שמש דיווח מהזירה: "צוותי כיבוי פעלו בזירה לחילוץ הלכודים שסבלו מבעיות נשימה עקב שאיפת עשן. יחד עם חובשים נוספים שגרים בבניינים הסמוכים הענקנו סיוע רפואי ראשוני לנפגעים מתוכם שני ילדים שמצבם מוגדר קשה, ההורים, בני משפחה נוספים והשכנים שמצבם הוגדר קל עד בינוני. הנפגעים פונו לאחר מכן לבתי החולים אסף הרופא בצריפין והדסה עין כרם בירושלים".

חובש באיחוד הצלה אסי טרוזמן אמר לאחר האירוע: "יחד עם חובשים נוספים וצוות ניידת טיפול נמרץ הענקנו טיפול רפואי ראשוני לנפגעים שחולצו מהמבנה ע"י צוותי כיבוי. אחד מהנפגעים (ילד כבן 6) היה ללא הכרה ופונה בניידת טיפול נמרץ להמשך קבלת טיפול רפואי בבית החולים כשמצבו מוגדר קשה. כמו כן הענקנו טיפול רפואי ראשוני בזירת האירוע לעשרה נפגעים באורח קל וקל עד בינוני שסבלו מבעיות נשימה עקב שאיפת עשן".

מהמרכז הרפואי 'שמיר' אסף הרופא, אליו פונו בני המשפחה, נמסר: "11 בני משפחה מבית שמש הגיעו אלינו למלר"ד (מחלקה לרפואה דחופה) בעקבות השריפה. מתוכם 3 נכנסו ישר לחדר טראומה, מונשמים ומורדמים במצב קשה מאוד. שמונה הנותרים טופלו במצב קל".

מחקירה ראשונית של השריפה, שבוצעה על ידי צוותי הבדיקה של כבאות והצלה עלה כי "השריפה החלה, ככל הנראה, בעקבות משחק באש של ילדים - דבר שגרם להתלקחות כלי מיטה ומזרנים וכתוצאה מכך פרצה שריפה משמעותית אשר פלטה עשן רב ולכדה בתוכה את כל בני הבית, בהם ילדים קטנים אשר חלקם נפצעו באורח קשה כתוצאה מהעשן והאש".

בכב"ה הוסיפו: "רק הודות לפעילות המהירה והמקצועית של לוחמי האש אשר הגיעו למקום תוך דקות ספורות חילצו את המשפחה הלכודה מהלהבות והעשן וחילצו אזרחים נוספים בבניין, נמנע אסון כבד והרוגים רבים באירוע, וכן את שריפת כל הבניין".

David Lau
Chief Rabbi of Israel
President of the Great Rabbinical Court

דוד לאו
הרב הראשי לישראל
נשיא בית הדין הרבני הגדול

בס"ד, ט"ז חשון, תשע"ט
25 אוקטובר, 2018
כל' - 37.עט

לכבוד
מר **דדי שמחי** הי"ו
נציב כבאות והצלה

שלום וברכה

ונשמרתם מאד לנפשותיכם

ראיתי את ההנחיות שהוצאתם לציבור, כיצד להיערך לקראת החורף המתקרב. בהנחיות אלו הצבעתם על המוקדים שעלולים להוות סכנה וכיצד ראוי לנהוג במשנה זהירות.

אני פונה לציבור הרחב להקפיד על הוראות אלו.

האדם צריך לשמור את נפשו ולא יביא עצמו לידי סכנה. בתורה נאמר "השמר לך ושמור נפשך מאד" (דברים ד, ט), וכן "ונשמרתם מאד לנפשותיכם" (שם ד, טו). ואע"ג שפשוטן של פסוקים אלו לא נאמר על זה, מ"מ סמכו חז"ל על מקראות הללו ואסרו כל דבר שמביא את האדם לידי סכנה. בתורה נאמר גם "ואך את דמכם לנפשותיכם אדרוש" (בראשית ט, ה) ומזה למדו חז"ל "המירא סכנתא מאיסורא". זה נותן לנו נקודת מבט של התורה על השמירה מסכנות.

נעשה את המוטל עלינו ואז נפנה לבורא עולם כי יזכנו שנעבור את ימי הגשם והחורף המבורכים בשלום ובלי פגע ח"ו.

בכבוד רב
דוד לאו
הרב הראשי לישראל
נשיא בית הדין הרבני הגדול

אשקלון

למרות המתיחות: ש"ס מצטרפת לקואליציית המנצח

ראש העיר הנבחר תומר גלאם, מקורבו של הגר"י ברדא ומחוגי 'יחד', חתם על הסכם קואליציוני עם ש"ס • אבירות של מנצחים או 'דיל' מתבקש, האם יש הסכמים חשאיים על רבנות העיר ואיך יחזיק יו"ר הסיעה בתפקיד רב מועצה וסגן ראש העיר? • וגם: ש"ס מתכוונת לערער על איבוד המנדט הרביעי

מאת: ישראל פריי

בתום מערכת בחירות סוערת ועל רקע איבה פוליטית בין ש"ס לבין 'יחד' של אלי ישי, מציגה אשקלון חזית אחידה: ראש העיר הנבחר תומר גלאם, איש אמונו של הגר"י ברדא, מהדמויות הרוחניות הבולטות בחוגי 'יחד', הזמין את חברי המועצה מסיעת ש"ס לקואליציה העירונית, חרף היותם אופוזיציה במועצת העיר היוצאת בראשותו ולמרות שנמנעו מלהביע בו תמיכה בבחירות לראשות. ברקע: ניסיון להקים קואליציה מקיר לקיר שאולי תמנע את הבחירות הבאות ושאלת רבנות העיר המיותמת.

בפער של מאות קולות בודדים, הצליח תומר גלאם, ראש העיר בפועל בחצי שנה אחרונה ומי שהיה נציגו של הרב ברדא ונתמך על ידי 'כולנו', לגבור על ראש העיר לשעבר איתמר שמעוני ולקחת את ראשות העיר. סיעתו של גלאם, 'אשקלון מאוחדת' זכתה בשלושה מושבים במועצת העיר.

בזירה הדתית, נרשמו דרמות רבות, כאשר סיעת ש"ס, שהחזיקה במועצה היוצאת בשלשה מנדטים, התאחדה עם 'יהדות התורה' שהחזיקה במנדט אחד, לריצה משותפת. בליל הבחירות, הלכו ראשי הסיעות לישון בידיעה שהם זכו בארבעה מנדטים, אך למרבה האכזבה, עם ספירת קולות החיילים, התברר שחסרים להם 14 קולות בכדי לזכות במנדט הרביעי ובכך, לא זו בלבד שהמפלגה המשותפת לא הגדילה את כוחה, אלא שהיא ירדה במנדט. יצוין כי בש"ס מתכוונים לערער על התוצאות ומביעים אופטימיות ביכולתם החוקית להחזיר להם את המנדט הרביעי.

למרות שבאופן רשמי גלאם לא רץ על הטיקט של 'יחד' ואף לא ברשימה תורנית מובהקת כפי שהיה בבחירות קודמות, האיבה בין ש"ס המקומית התמודד בבחירות על ראשות העיר הלא חרדית והצליח להעפיל לסיבוב שני מול ראש העיר המכהן ונציג מפלגת השלטון 'הליכוד'. לבסוף, בפער של 758 קולות, הפסיד כפיר עובדיה לאריה טל, שימשיך לקדנציה נוספת. ואם ציפיתם למערכה סולידית, מסתבר שגם בטירת הכרמל, ההפסד הצרוב רשום על פילוג פנים-חרדי, שעלה בסיכוי הזכייה של מועמד חרדי.

סיעת ש"ס בטירת הכרמל נחשבה לאחת ההצלחות המוניציפאליות של ש"ס בשנים האחרונות. אחרי שנים של דשדוש עם נציג אחד במועצת העיר ועל בסיס גרעין של עשרות עד מאות משפחות, הצליחה התנועה להגדיל את כוחה בבחירות קודמות לשלשה מנדטים ולהפוך לסיעה הגדולה במועצת העיר, לצד סיעת 'הליכוד' של ראש העיר.

מי שעומד בראש התנועה המקומית הוא כפיר עובדיה, איש אמונו של הגאון רבי ראובן אלבז, המחזיק את מוסדות 'שאגת אריה'. לקראת הבחירות, החליטו בש"ס להריץ את כפיר עובדיה לראשות, רעיון שנראה תחילה מופרך אך אט אט קרם עור וגידים והפך לריאלי.

לצד הקהילה הש"סית, פועל בטירת הכרמל כולל בשם 'חלב חיטים' לצד ישיבה ומוסדות תורניים, העומדים בראשות הגאון רבי יחיאל מיכל שטרן, רב שכונת עזרת תורה בירושלים, אחיינו של מרן הגרש"ז אוירבך זצ"ל ומחבר כ-110 ספרים בכל חלקי התורה. הרב נמצא משך כל השבוע בטירת הכרמל ומנהיג את מוסדות התורה והקירוב ביד רמה.

בין אנשי הקהילה לאנשי ש"ס קיימת כל העת מתיחות בשל שלל סיבות, בין היתר בשל ההיצמדות של אנשי 'חלב חיטים' לראש העיר אריה טל, לעומת יחסיו הרעועים עם ש"ס. למעשה,

תומר גלאם עם הגר"י ברדא

בשמעוני. בש"ס מכחישים וטוענים כי לא התערבו וכי מצביעיהם התחלקו בתמיכתם בין שני המועמדים המובילים.

כך או אחרת, הצלחתו של תומר גלאם בבחירות, עלולה הייתה להותיר את ש"ס בשממת האופוזיציה, אלא שהשבוע, לאחר משא ומתן קצר, הוכנסו שלשת נציגי הסיעה לקואליציה העירונית. יו"ר הרשימה הרב יעקב אביטן, רב המועצה האזורית חוף אשקלון, ימונה לסגן ראש העיר (בשכר) וחברי ש"ס יזכו לתיקים נכבדים ולחלק משמעותי בעשייה העירונית.

בסביבתו של ראש העיר הנבחר רואים בצעד נדיבות של מנצחים, ואומרים כי מדובר בהנחיה ישירה של הרב ברדא, שבחזונו רוצה למנוע מהעיר טלטלת בחירות עתידית ושואף להקים קואליציה מקיר לקיר עם קונצנזוס עירוני, שיביאו עד כדי ביטול הבחירות ב-15 השנים הקרובות.

אחת הסוגיות המרכזיות שמרחפות בחלל הפוליטיקה האשקלונית היא שאלת מינוי רבני העיר. לפני כשלש שנים ובפרק זמן סמוך, הלכו לעולמם שני רבני העיר, האשכנזי והספרדי, ומאז טרם מונה להם מחליף. בחצר הרב ברדא רואים כמובן מאליו את מינויו לתפקיד, מאידך, בש"ס הארצית, המחזיקה במשרד הדתות, רחוקים מלזרום עם רעיון שכזה, מה גם שנציגם הבכיר במועצת העיר הוא בעצמו רב בישראל, שהיה שמח לתפקיד. על פי הטענות, הכניסה הנוכחית של ש"ס למועצת העיר טומנת בחובה הסכמות בסוגיה רגישה זו, אך הצדדים מכחישים את העניין בכל תוקף.

בשיחה עם 'קו עיתונות', מסרב יו"ר ש"ס אשקלון הרב יעקב אביטן למצוא משמעויות גדולות בחיבור הקואליציוני ואומר כי אך זה מתבקש. "אנחנו ישבנו על הגדר, לא הכרענו במי לתמוך, חלק מהמצביעים שלנו הצביעו לשמעוני חלק לתומר. קיבלנו 7,400 קולות בזמן שהרשימה של גלאם קיבלה 5,800 קולות, אין סיעה בעיר שקיבלה יותר קולות מאיתנו, אי אפשר להשאיר ציבור גדול כזה מאחור".

אפשר. במועצת העיר היוצאת ישבתם באופוזיציה.

"היינו באופוזיציה כי היו סיטואציות אחרות, עכשיו הציבור אמר את דברו, תומר נבחר, בסוף אנחנו עם ישראל, עם אחד. תומר מקבל אהדה ציבורית מהציבור שתמך בנו, מקבל שותפים ישרים והגונים שעובדים, אנחנו מקבלים להיות עבדים של הציבור, חלק מהדברים למען הציבור הכללי וחלק למגזר שלנו, זו לא בושה להשוות את הציבור שלנו לכולם".

עם קבלת הסגנות, הרב יאלץ לעזוב את תפקידו כרב מועצה אזורית חוף אשקלון?

"רבנות לא עוזבים, נהיה ברבנות וה' יעזור".

אין בעיה להחזיק בשני תפקידים?

"וכשהייתי בחוף אשקלון וטיפלתי בכל אשקלון זה כן היה בסדר? לא. אז גם עכשיו לא. יהיה בסדר".

מירת הכרמל

בגלל יריבות פנימית: המועמד החרדי פספס את הראשות

יו"ר ש"ס כפיר עובדיה, היה רגע מלהפוך לראש עיריית טירת הכרמל, כעת, אנשיו מפנים אצבע מאשימה למפלגה תורנית חדשה בראשות הרב הירושלמי • הגאון רבי יחיאל מיכל שטרן: "הם פרסמו שהעיר לא תיסגר בשבת, זה מתאים למר"צ לא לש"ס, גם בשביל בחירות לא קורעים את הקב"ה"

מאת: ישראל פריי

אי שם, בעיר צפונית רחוקה מזירת ההתרחשויות אך בלב תנופת התפתחות מואצת, כמעט ונרשמה היסטוריה. יו"ר ש"ס המקומית התמודד בבחירות על ראשות העיר הלא חרדית והצליח להעפיל לסיבוב שני מול ראש העיר המכהן ונציג מפלגת השלטון 'הליכוד'. לבסוף, בפער של 758 קולות, הפסיד כפיר עובדיה לאריה טל, שימשיך לקדנציה נוספת. ואם ציפיתם למערכה סולידית, מסתבר שגם בטירת הכרמל, ההפסד הצרוב רשום על פילוג פנים-חרדי, שעלה בסיכוי הזכייה של מועמד חרדי.

סיעת ש"ס בטירת הכרמל נחשבה לאחת ההצלחות המוניציפאליות של ש"ס בשנים האחרונות. אחרי שנים של דשדוש עם נציג אחד במועצת העיר ועל בסיס גרעין של עשרות עד מאות משפחות, הצליחה התנועה להגדיל את כוחה בבחירות קודמות לשלשה מנדטים ולהפוך לסיעה הגדולה במועצת העיר, לצד סיעת 'הליכוד' של ראש העיר.

מי שעומד בראש התנועה המקומית הוא כפיר עובדיה, איש אמונו של הגאון רבי ראובן אלבז, המחזיק את מוסדות 'שאגת אריה'. לקראת הבחירות, החליטו בש"ס להריץ את כפיר עובדיה לראשות, רעיון שנראה תחילה מופרך אך אט אט קרם עור וגידים והפך לריאלי.

לצד הקהילה הש"סית, פועל בטירת הכרמל כולל בשם 'חלב חיטים' לצד ישיבה ומוסדות תורניים, העומדים בראשות הגאון רבי יחיאל מיכל שטרן, רב שכונת עזרת תורה בירושלים, אחיינו של מרן הגרש"ז אוירבך זצ"ל ומחבר כ-110 ספרים בכל חלקי התורה. הרב נמצא משך כל השבוע בטירת הכרמל ומנהיג את מוסדות התורה והקירוב ביד רמה.

בין אנשי הקהילה לאנשי ש"ס קיימת כל העת מתיחות בשל שלל סיבות, בין היתר בשל ההיצמדות של אנשי 'חלב חיטים' לראש העיר אריה טל, לעומת יחסיו הרעועים עם ש"ס. למעשה,

הרב שטרן עם ראש העיר אריה טל, מתוך סרטון התמיכה

החיבור של אנשי הכולל לראש העיר עמד גם בבסיס הרעיון המקורי של ש"ס לרוץ לראשות.

באופן תקדימי, לקראת הבחירות החליט הרב שטרן להקים רשימה בשם 'לב' שתתמודד למועצת העיר. בראשה העמיד את יאיר סיידה, סגן אלוף במיל' ואת שי אברבנאל, איש הייטק. בנוסף להרצת הרשימה, הביע הרב תמיכה מלאה ופעל לבחירת אריה טל לראשות. עם סגירת הקלפיות התייצבו יחסי הכוחות בין הצדדים לכדי שוויון: סיעת ש"ס וסיעת הרב שטרן קיבלו 2 מנדטים כל אחת.

עם בוא הסיבוב השני וכשהם מגיעים לישורת האחרונה עם סיכויים טובים להכנסת ראש עיר חרדי, ציפו בש"ס לקבל את תמיכת אנשי הרב שטרן, למרות היחסים המתוחים. לדבריהם, אנשי הרב אמרו להם לאורך הדרך כי במידה ואכן כפיר עובדיה יצליח להגיע לסיבוב שני, הם יתמכו בו. אלא שלבסוף, החליט הרב שטרן שלא להתערב ולא להביע תמיכה באי מי מהמועמדים.

לטענת גורם בש"ס המקומית, למרות ההצהרה הרשמית על אי התערבות, אנשי רשימת 'לב' פעלו לטובתו של טל. "אנחנו בתחושות קשות, גם מרגישים מרומים אבל בעיקר מאוכזבים שחרדים העדיפו ראש עיר חילוני, שבגלל צרות עין פספסנו אפשרות לעשות היסטוריה ולהעמיד אדם ירא שמים בראשות", אומר הגורם.

לאורך כל מערכת הבחירות התנהלו בעיר קמפיינים סוערים, שבחלקם ניסו להסית נגד המועמד החרדי ולשסות את התושבים. תמונותיו של אריה דרעי עם ציטוטים מתמיכתו בגידול התורני המבורך בעיר, הוצגו בצורה מעוותת, ושימשו ככלי הפחדה בידי מתנגדי עובדיה. כהתגוננות מפני ההסתה, הצהיר כפיר עובדיה בפרסומיו כי העיר תישאר פתוחה בשבת וכי לא תהיה כפייה דתית, עובדה שעומדת בבסיס טענות הרב שטרן נגדו.

בשיחה עם 'קו עיתונות' אומר הגאון רבי יחיאל מיכל שטרן: "תמיד כשאחד מפסיד הוא תולה את זה בשני, אני בכיוון של לאחד את הכל מחדש. הכעס היה על שאני אמרתי שבסיבוב השני אלך איתם, הבעיה היא שהם פרסמו והתחייבו לא לסגור את העיר בשבת, שבאזור החדש לא יהיה בית כנסת וכולל והיה אכפת לי מאד מזה. איך אנשים חרדים מפרסמים דברים כאלה? זה מתאים למר"צ לא לש"ס, גם למטרת בחירות – לא לוקחים את הקב"ה וקורעים אותו. לי יש כלל, מי שהולך נגד השבת – תמיד מפסיד".

הרב שטרן מוסיף: "גם אגודה ודגל מעלימים לפעמים עין, מילא אם הם היו עושים את זה כאן בשקט, אבל כל הפרסומים האלה, ה' ישמור, זה הכי גרוע, יהודי דתי לא עושה דברים כאלה".

לדברי הרב, הוא עלה למעונו של שר התורה מרן הגר"ח קנייבסקי, שנוכח המצב הורה לו 'שב ואל תעשה'. "אני לא פוליטיקאי", מוסיף הרב. "אני מבקש רק אידישקייט, כל המטרה שלי זה קירוב, אבל דברים כאלה לא עושים, לא לוקחים את השבת ומנגחים אותה". הרב מביע צער על המצב ומבטיח לעשות הכל לאיחוי הקרעים.

ממשיכים לגדול!

קו מחשבה

דרוש/ה
מנהל/ת תיקי לקוחות
לעבודה מול לקוחות אסטרטגיים

העבודה כוללת:
- ניהול מו"מ מול לקוחות עסקיים
- מכירת שטחי פרסום וכלי מדיה
- ניהול לקוחות קיימים והגדלת תיקי לקוחות
- ניהול קשר שוטף מול לקוחות, תחזוקה ושימור

דרישות:
- ניסיון במכירות - חובה
- יכולת ניהול משא ומתן
- נסיון בניהול תיקי לקוחות - חובה
- יחסי אנוש מצויינים - חובה
- ייצוגיות

קו"ח למייל: elimelech@kav-itonut.co.il

לניהול סטודיו והפקה
דרוש/ה מעצב/ת ארט דירקטור/ית

- התפקיד דורש גיבוש קונספט, עיצוב קריאייטיבי וניהול צוות
- ניסיון בניהול סטודיו - חובה
- ניסיון בניהול סטודיו במשרדי פרסום - יתרון משמעותי
- ניסיון של 3 שנים כמעצב/ת בכיר/ה
- ניסיון בעיצוב דיגיטל - יתרון משמעותי
- יכולת ניהול צוות והכרה עם עולם הדפוס
- יחסי אנוש מצויינים - חובה

קו"ח ותיק עבודות למייל:
elimelech@kav-itonut.co.il

דרושים/ות אנשי מכירות

- ניסיון במכירות חובה!
- יכולת עמידה ביעדים
- תנאים טובים למתאימים
- סביבת עבודה תומכת

קו"ח לפקס: 03-5796645
למייל: elimelech@kav-itonut.co.il

דרוש/ה
גרפיקאי/ת

- חרוצ/ה ובעל/ת מעוף
- שליטה בתוכנות: InDesign, Illustrator, Photoshop
- ניסיון של שנתיים לפחות
- עבודה בשעות גמישות - חובה!
- משרה מלאה

קו"ח ותיק עבודות למייל:
elimelech@kav-itonut.co.il

דרושים/ות
סוכני מכירות טלפונים
לעבודה בבני ברק

- 30 ש"ח לשעה + בונוסים
- משרה חלקית (6 שעות)
- ניסיון במכירות / טלמרקטינג חובה

קו"ח לפקס: 03-5796645 **למייל:** yair@kav-itonut.co.il

דרוש/ה
מנהלת חשבונות
סוג 3

- שנתיים ניסיון לפחות
- שליטה בחשבשבת חלונות חובה
- אחראית לקוחות, גביה
- יכולת אירגונית, שירותיות ומקצועיות
- שעות עבודה 9:00-17:00
- העבודה בבני ברק

קו"ח למייל: sari@kav-itonut.co.il

דרוש/ה אחראי גבייה

- ידע בהנהלת חשבונות סוג 1 - חובה
- ניסיון בגבייה ופיתרון בעיות מול לקוחות - חובה
- ידע בחשבשבת - יתרון משמעותי
- יחסי אנוש מעולים
- אסרטיביות, סדר ואירגון

קו"ח לפקס: 03-5796645 **למייל:** elimelech@kav-itonut.co.il

קו עיתונות
רשת השבועונים המקומית המובילה והגדולה בציבור החרדי

כל ישראל
מהדורת סוף השבוע של "קו עיתונות"

כל הזמן
חדשות הציבור החרדי מסביב לשעון
אתר החדשות החרדי מבית "קו עיתונות"
www.kolhazman.co.il

> סביבת עבודה נוחה > תנאים מצויינים למתאימים

קול העיר בני ברק | השבוע בירושלים | השבוע באלעד | השבוע בפתח תקוה | השבוע בחולון בת ים | השבוע בבית שמש | השבוע ברחובות | מ ז ל וברכה הלוח הארצי

המודעה מיועדת לגברים ולנשים כאחד

ברגע האחרון:

הקואליציה ממשיכה בהרכב דחוק

ראש הממשלה הצליח להשיב לידיו את המושכות, מנע את שאיפות בנט ויצא המנצח הגדול של השבוע • ליברמן הפסיד את המערכה כשלא הצליח לגרור את המדינה לבחירות בזק ולבנט ושקד נותר לבחור בין להפסיד או להפסיד יותר • וחוק הגיוס תקוע לאחר איום הפרישה של 'אגודת ישראל'

אלי כהן

"אנחנו נמצאים באחת התקופות הביטחוניות המורכבות ביותר. בתקופה כזאת לא מפילים ממשלה, זה חוסר אחריות" קבע ראש הממשלה בנימין נתניהו בנאום דרמטי שנשא בקריה בתל-אביב.

הנאום הגיע דקות אחרי פגישה עם שר האוצר ויו"ר 'כולנו' משה כחלון, במהלכו לא הושגו הבנות ברורות בין הצדדים, וברקע עמדו הלחישות מכיוונם של נפתלי בנט ואיילת שקד שעשו קולות של מי שעומדים לפרוש למחרת בבוקר. מסיבת העיתונאים שזימנו למחרת בשעה 10:30 בבוקר הוסיפה שמן למדורת הספקולציות הבוערת.

ראש הממשלה נעמד על הפודיום ונשא נאום בנוי לתלפיות שאיגף את ראשי 'הבית היהודי' בצורה שלא תאפשר להם להודיע על פרישה בלי לשלם מחיר פנימי בקהל המצביעים הטבעי שלהם.

אחרי שהכריז כי הערב הוא נכנס לתפקיד שר הביטחון, ובכך דחה את דרישת 'הבית היהודי' למנות את בנט לתפקיד היוקרתי, המשיך נתניהו להלום "בתקופה כזאת לא הולכים לבחירות, זה חוסר אחריות" אמר.

"יש לנו עוד שנה שלמה עד הבחירות. אנחנו בעיצומה של המערכה ובאמצע המערכה לא נוטשים. באמצע המערכה לא משחקים בפוליטיקה. ביטחון המדינה הוא מעבר לפוליטיקה. וביטחון המדינה הוא גם מעבר לשיקולים אישיים. ולכן אתם רואים את המאמץ שאני עושה בימים האחרונים. אני עושה כל מאמץ למנוע בחירות מוקדמות מיותרות.

"שוחחתי עם כל ראשי הקואליציה, אמרתי להם - זה הזמן לגלות אחריות. אל תפילו את הממשלה, ובייחוד לא בעיתוי ביטחוני רגיש זה. אמרתי להם שאסור לחזור על הטעות שעשו גורמים בתוך הממשלה ב-92 כשהפילו ממשלת ליכוד והעלו ממשלה שהביאה עלינו את אסון אוסלו. אמרתי להם שאסור לחזור על הטעות שעשו גורמים בתוך הממשלה ב-99, כשהפילו את ממשלת הליכוד והעלו ממשלה שהביאה עלינו את האינתיפאדה ולמעלה מאלף הרוגים. אני מקווה שכל השותפים יגלו אחריות ולא יפילו את הממשלה. אני מאמין שצריך להמשיך יחד למען מדינת ישראל ולמען ביטחון ישראל. אני הולך לעבוד".

למחרת בבוקר התברר שהאיגוף עזר. בסיום מסיבת העיתונאים שנערכה בחדר ועדת הכנסת מול עשרות כלי תקשורת שציפו לשמוע את הודעת ההתפטרות, הקריא השר בנט את הודעת ההתפטרות המקורית, אולם את השורה האחרונה הוא שינה, והודיע "אנחנו מסירים את כל הדרישות הפוליטיות ונסייע לראש הממשלה לנצח". זאת למרות שלא קיבל את מבוקשו להתמנות לשר הביטחון.

המהלך הותיר את הקואליציה הנוכחית על כנה, אבל בתפקוד חסר ומאוד מורכב של 61 חברי כנסת בלבד. שר האוצר כחלון ממשיך להתעקש בשיחות פרטיות שלממשלה כזו אין זכות קיום. סימוכין לדבריו התקבלו ביום שני האחרון, כאשר הצעת חוק קואליציונית של ח"כ יואב קיש נפלה, לאחר שהאופוזיציה הפירה את התחייבויותיה מול הנהלת הקואליציה. כמו-גם הצעת אי אימון שעברה ברוב קולות לאחר שהקואליציה עזבה את המליאה כמחאה על התנהלות האופוזיציה.

מי שיוצא המפסיד הגדול של כל הסיפור הוא שר הביטחון לשעבר ויו"ר ישראל ביתנו אביגדור ליברמן, שתכניתו להפיל את הממשלה עם התפטרותו לא צלחה, וכעת ישב בספסלי האופוזיציה סמוך לח"כ איימן עודה, שכבר הספיק לציין בהומור שהוא שוקל להתפטר מהאופוזיציה בשל כך. את ימיו במשרד הביטחון לא יהיה מי שיזכור והוא יגיע לבחירות כח"כ אופוזיציוני מן השורה.

המנצח הגדול של המשבר הפוליטי הנוכחי הוא ראש הממשלה בנימין נתניהו. אחרי יומיים בהם לא שלט בסדר היום במדינה, הוכיח שוב את יכולותיו וחזר לשלוט בעניינים ביד רמה. את בנט ושקד הוא סנדל באמצעות נאומו שעורר לחץ רב ברחוב הד"לי, ולפי פרסום של עמית סגל ב"החדשות", גם באמצעות שיגור ראש המל"ל, מאיר בן שבת, לרב חיים דרוקמן, בכיר רבני הציונות הדתית, במטרה לשכנעו שהמצב הביטחוני הרגיש אינו מאפשר הליכה לבחירות בעת הזו.

בנט ושקד הכילו את הנזקים, ובצעד שהוסיף להם נקודות זכות רבות ברחוב הדתי, חזרו בהם מאיום ההתפטרות תוך ויתור על תיק הביטחון. בבחירה בין להפסיד או להפסיד המון הם בחרו רק להפסיד.

הסוגיה הפוליטית הבוערת שנותרה על סדר היום היא חוק הגיוס. ההסדר הקיים אמור לפקוע בעוד כשבוע ומחצה, בליל ראשון של חנוכה, ולנוסחה שגובשה במשרד הביטחון אין רוב קואליציוני לאור התנגדותה הנחרצת של 'אגודת ישראל'.

להעביר את החוק בקולות 'יש עתיד' ו'ישראל ביתנו' אינה אפשרות מעשית לאור החלטת מועצת גדולי התורה של 'אגודת ישראל' לפרוש מהקואליציה במקרה והחוק יאושר ולא משנה איך. העמדה קיבלה משנה תוקף במאמר חריף ביותר שפורסם בעיתון 'המודיע' לפני שבוע ומחצה, בו הסבר מפורט על המוקשים הרבים הטמונים בחוק.

האפשרויות שנותרו הן מצב בו החוק פוקע ובני הישיבות נכנסים לפלונטר, ולחילופין העברת גרסתו המקורית של החוק בתמיכה מהאופוזיציה וללא תמיכה חרדית, או ריכוך קל שיספק את ה'מועצת' ויועבר על ידי הקואליציה בהסכמה.

המשטרה ממליצה להעמיד את דרעי לדין

אחרי קאמבק פוליטי מרשים וכשהוא בשיא כוחו הציבורי - חוזרת עננת החשדות הפליליים לרחף מעל ראשו של יו"ר ש"ס • במוקד החשדות: הלוואות של מאות אלפי שקלים מאנשי עסקים ועסקאות נדל"ן בירושלים ובספסופה • וגם: ההשלכות הדרמטיות על ש"ס לקראת הבחירות

צילום: אוהד צויגנברג

ישראל פריי

הלוואה של 200,000 ₪ שהוחזרה רק בחלקה, עסקאות נדל"ן בתוך המשפחה, העלמת רכוש מהצהרת הון ושיבוש הליכי משפט, הם חלק מרכזי בבסיס החשדות נגד יו"ר ש"ס השר אריה דרעי, שהביאו את המשטרה לגיבוש תשתית ראייתית להגשת כתב אישום נגדו. מנגד, חשדות כבדים שנחקרו על שוחד חמור וגניבה, כמו גם הקשר לעמותות של אשתו, הוסרו מעל הפרק.

דרעי, שעשה קאמבק פוליטי מרשים והפך לשר היחיד בישראל שחזר לתפקידו אחרי ריצוי עונש מאסר, חזר שוב לחדרי החקירות לפני כשלש שנים, עם פתיחת חקירה בלהב 433 שהעלתה חשד לכאורה להתנהלות חריגה בחשבונות בנק הקשורים בו ובבני משפחתו, והצביעה על העברות סכומי כסף משמעותיים מאנשי עסקים למשפחת דרעי, חלקם קודם לחזרתו לפעילות פוליטית וחלקם לאחר שובו לכנסת. אחרי חקירה סמויה, גלויה וחקירה של עשרות מעורבים, במאי 2017 הוזמן דרעי לחקירה באזהרה.

החקירה עסקה בהעברות כספיות בסכומים של מאות אלפי ₪, שהועברו לשר דרעי מאנשי עסקים שונים, במהות התשלומים, טיבם ואופן הדיווח עליהם; בעסקאות למכירת מגרשים בבעלות דרעי בהר שמואל ובגבעת שאול; ברכישת מגרש בספסופה; בהצהרות של השר ליו"ר הכנסת ולמבקר המדינה; בדיווחים חסרים בהצהרות הון לרשויות המס ועוד.

על פי המשטרה, חרף העובדה שהשר דרעי נדרש מפורשות שלא לשוחח עם אחד המעורבים על הסוגיות שנחקרו והוזהר מפני שיבוש ראיות, הוא פנה אליו מיד בסמוך לסיום חקירתו ושוחח עמו על תוכן הדברים, ועל עדותו הצפויה במשטרה ורענן את זכרונו. ממצאי החקירה ביססו תשתית ראייתית נגד השר דרעי לביצוע עבירת מרמה והפרת אמונים באשר להתנהלותו בעניינו של איש עסקים בעת שכיהן כשר, וכן לביצוע עבירות מס בסכומים משמעותיים של מיליוני ש"ח, הלבנת הון, שיבוש מהלכי משפט ומסירת תצהיר כוזב (שבועת שקר) למבקר המדינה וליו"ר הכנסת בנוגע לנכסיו והכנסותיו.

בנוסף, התבססה תשתית ראייתית נגד אחיו של יו"ר ש"ס, עו"ד שלמה (מומו) דרעי המשמש כיום בתפקיד סגן יו"ר קק"ל, לביצוע עבירות מס בסכומים משמעותיים של מיליוני ש"ח, וכן התבסס חשד לביצוע עבירות הלבנת הון ועבירות מס נגד חשודים נוספים.

עם תום חקירת המשטרה וגיבוש תשתית ראייתית, יועבר תיק החקירה בימים הקרובים לפרקליטות.

עמיתיו של דרעי לשולחן הממשלה מילאו את פיהם מים, אך יו"ר 'המחנה הציוני' אבי גבאי מיהר לתקוף: "תרבות של ממשלה מושחתת. זו התוצאה של פוליטיקאים שהרימו ידיים ומקבלים את השחיתות הציבורית. אפשר לשנות את זה. אפשר להקים ממשלה שתשמור על שלטון החוק, שתלחם ותמגר את השחיתות ושתיתן דוגמא אישית".

מטעמו של יו"ר ש"ס אריה דרעי נמסר בתגובה: "אנו מברכים על סיום חקירת המשטרה שנמשכה כמעט שלוש שנים. קיבלנו בסיפוק את גניזת החשדות החמורים של קבלת שוחד, גניבה מעמותות ועוד, שהביאו בזמנו לפתיחת החקירה. אנו מאמינים כי כאשר הפרקליטות תידרש לעניין, יוסרו גם שאר החשדות ויתברר כי השר אריה דרעי לא עבר על החוק".

פרשן 'קו עיתונות', אבי בלום, מסביר כי "מלכת האישומים, השוחד, הוסרה, כשיש שוחד אפילו בתיק הזוי או גבולי זה משמעותי, יש חשדות שקשורות לכספים שהועברו, אבל אין חשד של שוחד של 'נתן – קיבל'. הדגש הוא על עבירות מס בסכומים גדולים, כשדי ברור שהכוונה למקרקעין, תכנוני מס שונים שאפשר לטעון נגדם. במקרקעין אין מיליונים בשחור כי הכל רשום וגלוי. אם בכל זאת התיק יסתבך דרעי יהיה חייב להתפטר, אבל זה עשוי להימשך כמה שנים".

ההשלכות הפוליטיות במידה והפרקליטות אכן תחליט להגיש כתב אישום משמעותיות ביותר. ראשית, יתכן והדבר יימשך עד לאחר הבחירות הקרובות, או אז עשוי דרעי למצוא את עצמו בדילמה אחרי הקמת הממשלה הבאה, האם להיאבק על חפותו מתוך הממשלה או להתפטר ולעשות זאת כאדם פרטי. אופציית ביניים שמושמעת לאחרונה שוב ושוב בחוגי ש"ס, מדברת על אפשרות בה במידה שהשר ייאלץ להתמודד עם כתב אישום, הוא יפרוש מתפקידיו הפוליטיים השוטפים, אך יישאר לכהן כמעין 'נשיא' התנועה והאיש אשר על פיו ישק דבר.

במידה ויוגש כתב אישום לפני הבחירות, יצטרך דרעי לבחור האם לבקש את אמון הבוחר למרות הפרשה או להכתיר במקומו את אחד המועמדים לכך. גם כאן האפשרויות רבות, מאחר ובש"ס טרם סומן מספר 2 טבעי. בציבור הספרדי גם תוהים כיצד ישליך כתב אישום אם וכאשר על השלום הספרדי, האם ייפתח שוב פתח לאיחוד עם אנשי 'יחד'?

הנחה מיוחדת לקבוצות!

מהרו לחווית טיפוס בלתי נשכחת!

- קירות טיפוס למתחילים ומתקדמים
- מדריכים וציוד אבטחה במקום
- מתאים מגיל 5 ומעלה
- אין צורך בידע מוקדם
- אפשרות לטיפוס לילה בתאום מראש
- אפשרות לקבוצות ולקעמפים

iClimb JERUSALEM

קיר iclimb ירושלים | להזמנות: 02-6482264 / 050-6907276
אצטדיון טדי, מרכז הספורט, דוד איילון 1, ירושלים

עו"ד אבי בלום

גיוס קואליציוני

כמו נוסע מתוסכל שעלה על טיסה מניו יורק לנתב"ג ומצא עצמו נוחת בעל כורחו ברומא, בלי צידה לדרך ותזונה לשבת – התייצב שר החינוך נפתלי בנט מול עיני האומה ולא מצא מילים. השר שבמשך ימים ארוכים מדבר על ההתעצמות הנדרשת מול ארגון החמאס, נראה על המסכים כמו שבוי של ארגון הטרור שמאולץ לעמוד מול המצלמה ולהעביר מסר למשפחה החרדה. כמקובל במצבי קיצון מהסוג הזה, המלל לא משקף דבר. כדי לקבל את המסר הנכון, יש להתעלם מהטקסט ולהתבונן בשפת הפנים של הדובר.

בלילה שבין ראשון לשני, התכנסו בנט ושקד ביחד עם חוג מצומצם של מקורבים כדי לנסות ולנטרל את המוקשים שטמן להם שר הביטחון הנכנס בנימין נתניהו. מנאום של ביבי, כמו מהופעה של החזן העולמי איצ'ה מאיר הלפגוט – אי אפשר להתעלם באף ערב נתון, אך בפעם הזאת דומה שלא רק חובבי הז'אנר, אלא גם כאלה שאינם מסוגלים לסבול בדרך כלל את הטון והניגון, הסכימו שמדובר באחת ההופעות הטובות שראינו מרב-האמן הזה בשנים האחרונות.

ביבי פרט על כל הנימים הנכונים, כשתיאר את הרזומה הביטחוני האישי שלו וזאת מבלי להזכיר את המועמד בעיני עצמו. במימיקה של שפת גופו ניכר – שלא מדובר רק בנאום מקדים לזה של בנט, אלא ברגע משמעותי עבורו. את הקדנציה הוא עוד עשוי לסיים כשהוא עוקף את בן גוריון במשך תקופת הכהונה המצטברת כראש-ממשלה, כשהוא משמש בעוד שילוב בן-גוריוני היסטורי, כראש-ממשלה ושר ביטחון באותה חליפה.

> שר הביטחון המתפטר סומן כמי שקיבל את הנדוניה - סידור מלא בירושלים - וברח רגע לפני כניסתו לחופה. האמת היא שאיווט את שלו כבר עשה בתקופת האירוסין שקדמה לחתונה

כשבנט הסתער על גשר הקריה בתל-אביב בואכה משרד הביטחון, היו לו את כל הסיבות והנסיבות לחשוב שבסוף התהליך הוא יתבונן על התנועה באיילון ממרומי הקומה ה-14, בה ממוקמת לשכת שר הביטחון בקריה. מהיום בו נכנס לכנסת כיו"ר המפד"ל המתחדשת, הצליח בנט להכניע את נתניהו כמעט בכל עימות קואליציוני. בימיו הראשונים בכנסת, בקדנציה הקודמת, בנט חבר ללפיד וכפה על נתניהו הקמת קואליציה נטולת חרדים, בניגוד לרצונו. בקדנציה השנייה שלו, זו הנוכחית, בנט הצליח להפוך את הקערה על פיה כשלמרות נהירת מצביעי הבית היהודי לכיוון הליכוד, עלה בידיו לכפות על נתניהו את העברת תיק המשפטים לידי הבית היהודי.

גם במהלך הקדנציה הנוכחית הוא איגף את נתניהו מימין ועיכב תהליכים כמו הרחבת העיר קלקיליה ושחרור מחבלים. כמו במלחמת לבנון השנייה, שבנט אוהב להזכיר את המחדלים שנעשו במהלכה, בנט שגה כשנתפס לקונספציה ולא בחן את שדה הקרב בחשיבה יצירתית ולא שגרתית, לפני שעלה להתקפה.

אחד מראשי מפלגות הקואליציה שישב השבוע לשיחת תחזוק, שמע ממקור ראשון כיצד נוטרל בנט שלב אחר שלב. נתניהו נתן לבנט להבין כי אם יעלה בידיו לייצב את הקואליציה, בכוונתו לתת לבנט את התיק הנחשק. כתוצאה מכך הופיע בנט בתקשורת והתמקד בדרישתו לקבלת תיק הביטחון – כך סנדל בנט את עצמו בדרישה אחת ויחידה לקבלת הג'וב הנחשק בקריה.

בעוד בנט רץ לספר לחברי"ה שביבי כבר נתן את ברכתו, דאג נתניהו לאגף את בנט בקרב ראשי המפלגות, ובעיקר מול כחלון – שדרישותיו הביטחוניות הסתכמו בהעברת פנסיית השוטרים. במקביל – פעלו כל הגורמים הסרוגים שנותרו בסביבתו של נתניהו ולא הפכו לעדי מדינה מול הנהגת ה'בייס' של הציונות הדתית, כשהם מחדירים את הנרטיב שלפיו בנט עומד לחזור על הטעות של יובל נאמן ואליקים העצני שהפילו ב-'92 את ממשלת שמיר, וקיבלו את רבין. לא המפד"ל החדשה, אלא התחיה הישנה.

כשבנט הבין שלוחם הסיירת הוותיק ממנו איגף אותו מכל הכיוונים, לא נותרה בידיו הברירה אלא להניח את הנשק ולהכריז על כניעה. בנט עוד ינקום ומעתה ואילך ימקד את האש – לא באיווט אלא ישירות בנתניהו. ביבי מצדו, לא מתכוון לתת למושכות להישמט מידיו ומתכוון לקבוע את תאריך הבחירות בעיתוי הנכון מבחינתו. למרבה האירוניה, דווקא ההתפטרות של ליברמן שהפכה את הקואליציה לממשלת 61, משחקת לידיו ומאפשרת לו לקבוע את מועד הבחירות בעיתוי הנכון למדינה. כשהשלום יבוא והשקט ישרור – ולא בזירה הביטחונית-מדינית אלא במגרש הפוליטי, בין ביבי לבוחריו.

צוואת רבי מנחם. סגן שר החינוך מאיר פרוש

סולם יעקב

בשעה שהשר אורי אריאל סגר בתחושת בלבול עם הפקת תכנית רדיו ישראלית על עלייתו לשידור בבוקר המחרת כדי לדבר על ההתפטרות הצפויה של יו"ר הבית היהודי, עלה על יצועו ח"כ חובש כיפה בתחושת שלווה. מישהו מסביבתה הקרובה של השרה איילת שקד גילה את אוזנו של יעקב אשר כבר בחצות ליל שבין ראשון לשני שמושבו בכנסת מובטח לעת עתה.

אשר יושב על המשבצת הנורווגית של סגן שר החינוך מאיר פרוש ובמידה ובנט היה מתפטר, סגנותו של פרוש הייתה פוקעת מעצמה ויו"ר סיעת שלומי אמונים היה חוזר אוטומטית לכהן כח"כ בכנסת ישראל – על חשבון יעקב אשר.

הנפילה של בנט מצמרת העץ הפכה לסולם יעקב אשר, אך מה שעניין – את הח"כ שתפקידו נשמר כמו את חבריו – היה שלומו של חוק הגיוס לנוכח פקיעת המועד שקצב בג"ץ להעברת חוק מתוקן בכ"ד כסלו (יום פטירת מרן הגראי"ל שטיינמן זצ"ל). אם הכנסת הייתה מתפזרת והמערכת הפוליטית הייתה נכנסת לכוננות בחירות, הפרקליטות הייתה פונה לבג"ץ בבקשת ארכה עד למועד שאחרי הרכבת הממשלה הבאה. דווקא היוותרותה של הממשלה על כנה, מזרזת את ההכרעה הצפויה. לנוכח המציאות החדשה, לממשלה אין עילה רצינית שתאפשר לה לקבל מבג"ץ ארכה משמעותית – נוספת על זו שכבר ניתנה.

בשבוע שעבר נשמעו האשמות מרומזות מהצד החרדי נגד שר הביטחון שקיבל את מלוא הנדוניה – סידור מלא בירושלים – וברח לכלה החרדית רגע לפני כניסתו לחופה. התיאור הזה, מצייר את האירוע בצבעי חתונה יותר מדי צבעוניים. ייתכן שליברמן כשר ביטחון היה מצליח להעביר שינוי של אות בחקיקה, אך למען האמת צריך להודות שאיווט – את שלו כבר עשה בתקופת האירוסין שקדמה לחתונה.

חברי הכנסת החרדים לא היו יכולים לייחל

אות בספר התורה. אביגדור ליברמן יוצא מבית מרן הגר"ח קנייבסקי, השבוע

לנוסחה טובה יותר מזו שהונחה על השולחן – ולא על ידם אלא על ידי משרד הביטחון. כמה מהם אף היו מעורבים באופן פעיל במגעים מול משרד הביטחון – ומול ראש הלשכה אבי אבוחצירא שקנה את עולמו בשתי שנות ישיבתו בקריה. ערב הנחת תזכיר הצעת החוק על השולחן, העידו כאן כמה מחברי-הכנסת ממקור ראשון כי החוק טוב ליהודים. בסביבתו של ליברמן שבו וציינו במידה רבה של צדק, שבהצעה הזאת לא נשחטה אף ציפור-נפש חרדית. וכל זה נאמר כמובן, מבלי להיכנס למחלוקת שבין מועצות גדולי התורה - בנוגע לשאלה האם על החרדים לתמוך פוזיטיבית בחקיקה.

אם למישהו היה ספק בכך שליברמן את שלו כבר עשה – בא ביקורו השבוע בבית מרן שר התורה הגר"ח קנייבסקי, והוכיח שלפחות מבחינת חברי-הכנסת של דגל התורה, איווט כבר תרם את חובו לחברה (החרדית). אין מדקדקין בשינוי אות בחקיקה, עם מי שמתכבד אחר כבוד לכתוב אות בספר התורה.

גרסת פרוש

לא נאומי הניצחון של גפני במופעי הניצחון של דגל התורה – הוציאו השבוע מהכלים את סגן שר החינוך מאיר פרוש. אחרי שבוע של התנזרות יזומה מראיונות, פרוש החליט לשבור שתיקה בראיון לנועם זיגמן בקול ברמה, רק אחרי ששמע כי יש מי שמבקש להפוך אותו לסגן שר לעזאזל ולהצביע עליו כגורם המעכב את העברת חוק הגיוס.

החברים הטובים ביהדות התורה המתפצלת, ייחסו השבוע לפרוש הצבת דרישה שאי אפשר שלא לסרב לה. פרוש - כך סיפרו החברים - מבקש להכליל סעיף ולפיו גם אם בעוד חמש שנים לא תהיה עמידה ביעדים, יוגדר בחוק יעד של העברת חקיקה במהלך שנים עשר החודשים שלאחר מכן, בדרך שתאפשר ללומדי התורה להוסיף ולשקוד על תלמודם – ברוח החלטת מועצת גדולי התורה של אגודה.

בשדה הפוליטי שנזרעה השבוע מוקשים חדשים על ידי השותפים, הוצגה הדרישה הזאת כעוד פצצת גחון שמוצמדת למרכבה הממשלתית. כשפרוש שמע על כך הוא החליט לעלות להתקפה בבוקרו של יום. בשעות אחר הצהריים של יום שני הוא ישב בלשכתו וביקש לחדד את עמדתו. פרוש הזכיר כי בסוגיה הזאת הוא מצווה ועומד מבית אב: "אבי הרב מנחם ז"ל ציין בצוואתו שתי סוגיות מרכזיות. את השמירה על מעמד בני הישיבות וחיזוק החינוך העצמאי". על החינוך העצמאי והקשר שנותק עם דגל התורה שכבשה את המעוז ביחד עמו והשתלטה עליו לבדה, דובר עד לזרא ועוד ידובר. בשבוע הזה, הבה ונעסוק בלומדי התורה.

פרוש ישב לפני ימים אחדים בלשכת יו"ר הקואליציה דודי אמסלם ביחד עם היועמ"ש של משרד הביטחון איתי אופיר. פגישה נוספת שתוכננה להשבוע נדחתה בעיצומה של סערת תיק הביטחון והחשש מהפלת הממשלה. פרוש מעריך שאם ייעשה ניסיון להעביר את החוק כלשונו בלי השינויים שדורשת אגודה, הרי שהמועצת האגודאית לא תאפשר את המשך ישיבת אגודת ישראל בממשלה.

שאלתי אותו האם האלטרנטיבה של אי העברת חוק אינה גרועה יותר לגורל בני הישיבות ולמעמד החוקי של מוסדות התורה. עם פקיעת המועד שקצב בג"ץ בעוד שבועיים ימים – ימצאו עצמם בני הישיבות ללא מעמד חוקי, מה שיגרור עתירה מיידית להפסקת תקצוב הישיבות.

"שלא יהלכו עלינו אימים", השיב פרוש וגם מיהר להסביר, "הרי גם בשנת 2012 מצאנו את עצמנו במשך תקופה ארוכה שבמהלכה הנושא אינו מוסדר בחוק. גם את הבהלה שאוחזת בכמה מהחברים אני מתקשה להבין. הרי את החוק שאיווט כשר ביטחון ניסח – לפיד אימץ בשתי ידיים. המשמעות היא שגם אם הגרוע מכל יקרה ותקום חלילה ממשלה ללא חרדים, לא יעבור חוק גרוע יותר מהנוסח שכבר יש עליו הסכמה של לפיד ואיווט והוא עולה בקנה אחד גם עם הדרישות המקצועיות של משרד הביטחון".

אם החוק לא יעבור בתקופה הקרובה – נמצא עצמנו מול עתירה מהירה והחלטה צפויה של בג"ץ, שמפעם לפעם מקצר את טווח הזמנים שבין העתירה להחלטה, אמרתי.

"ואז מה?", השיב פרוש, "הרי גם אם נלך לתרחיש הגרוע ביותר וניח שלא תעבור בקדנציה הנוכחית שום חקיקה ותוגש עתירה. וגם אם בג"ץ שלא כדרכו ימהר לפסוק נגדנו תוך כמה חודשים והממשלה תמהר להעביר חקיקה בלי תיאום – הרי גם אז לא יעבור חוק גרוע יותר מזה שמוסכם כיום על לפיד ואיווט. השבתי בשעתו לגאון רבי משה הלל הירש ששאל מה המהלך שלנו בחוק הגיוס, ואמרתי: הרי את מה שיש לנו – כבר יש לנו, אז למה למהר ולרוץ להעביר חוק כזה בלי שום שינוי בשנת בחירות? למה לא לנסות למשוך זמן עד אחרי הבחירות הקרובות שהן בכל מקרה עניין של זמן? במקרה הכי גרוע החוק יישאר כפי שהוא, אבל בתחילת קדנציה תהיה לנו אפשרות לנסות ולהכליל בו כמה שינויים לטובה".

> "הרי לא יעבור חוק גרוע מזה שמוסכם על לפיד ואיווט אז למה למהר?", השיב פרוש לגרמ"ה הירש. שב ואל תעשה, הורתה המועצת. ייתכן מאוד שבסוגיית הגיוס, ההוראה תיושם כלשונה

האם אינך חושש מכך שהימנעות מחקיקה כיום – תעמיד את הגיוס במוקד מערכת הבחירות הקרובה, שאלתי.

"ההיפך הוא הנכון", השיב פרוש, "דווקא אם יעבור כיום חוק מתוקן – לפיד ינהל על זה קמפיין. לעומת זאת, אם לא תהיה חקיקה לפני הבחירות – הוא לא יוכל לטעון דבר נגד ראש הממשלה שמצהיר כיום שהוא בעד העברת החוק במתכונתו".

שב ואל תעשה, הורתה המועצת האגודאית בשבוע שעבר. ייתכן מאוד שבסוגיית הגיוס, ההוראה תיושם כלשונה.

מחיר למתמגן

מדינת ישראל בסכנה, קיים סיכוי גדול לרעידת אדמה חזקה • טיפים ועצות כיצד לדאוג לנכס שלך ולהיות ערוכים בפני רעידות אדמה

ישראל בסיכון, קיים סיכוי גדול לרעידת אדמה חזקה בארץ, בעיקר על קו השבר הסורי האפריקאי. מבקר המדינה בדימוס יוסף שפירא פרסם דוח נוקב בעניין מוכנות המדינה לרעידות אדמה, ועדין לא גובשה תוכנית מיגון. ניר שמול, מנכ"ל חברת שניר, המתמחה בשיווק נדל"ן למגורים ולמסחר, בארץ ובחו"ל, מעניק טיפים והצעות למי שרוכש בימים אלה בתים, כיצד למצוא דירה ממוגנת ובתי ספר וגנים שעומדים בתקנים.

חברת שניר

לדברי ניר שמול: "קיים סיכוי די ודאי לרעידת אדמה חזקה בישראל, שבה מאות ואלפים עלולים להיהרג חלילה. השאלות היחידות הנשאלות הן מתי? ואיפה? אין לנו מושג, המדינה בסיכון ולא עושה מאומה כדי להגן על תושביה, על כן הציבור חייב לקחת את האחריות לידיים ולאלץ את מקבלי ההחלטות לצאת עם תוכנית "מחיר למתגונן" במסגרתה המדינה מציעה פתרונות מעשיים למיגון הבתים, בתי הספר וגני הילדים בפני רעידות אדמה ובפרק זמן."

"ראינו שכאשר הממשלה רוצה היא יכולה, בדיוק כמו הפתרון בדמות התוכנית "מחיר למשתכן", שבא להיטיב עם הזוגות הצעירים ומחוסרי הדיור כך בדיוק אפשר וצריך להכין תוכנית מידית לחיזוק המבנים ולפינוי בינוי מסיבי גם במקומות שאין בהם כדאיות כלכלית לחיזוק מבנים". אומר שמול.

להלן מספר טיפים ועצות כיצד לדאוג לנכס/בית וכיצד להיות ערוכים בפני רעידות אדמה:

בדקו את הנכס לפני שרוכשים אותו - לפני שרוכשים דירה חשוב להביא מהנדס שיבדוק את הבניין, האם עבר חיזוקים נגד רעידות אדמה או עמיד כנגד רעידות אלו . מי שמתגורר בבניין שנבנה לפני שנת 1980 קרוב לוודאי שהבניין לא עבר חיזוק ולא עומד בתקנים הנדרשים וצריך לדאוג לכך.

הוסיפו ממ"ד לדירה- ממ"ד הוא לא רק הגנה מפני טילים הוא גם הגנה מפני רעידת אדמה, ושהות בו בזמן הרעידה מגינה על הדיירים. בניינים חדשים שנבנו לאחר שנת 1990 הם כבר ממוגנים בכך .

העלאת הנושא למודעות ציבורית - אנו עדים לחוק הפונדקאות והאפליה שעבר בכנסת וגרר הדים רבים. נושא רעידות האדמה לא פחות חשוב, מדובר בחיי אדם! צאו לרחובות והילחמו עבור הביטחון שלכם ושל ילדיכם .

רתמו את הנהגת ההורים בבתי הספר - הפעילו לחץ ציבורי זה החיים שלכם ושל ילידכם לפני חינוך, לפני מחיר למשתכן, לפני פונדקאות ועוד.

בחירות ברשויות המקומיות - אנו בשנת בחירות ברשויות המקומיות, תפעילו לחץ על המועמדים בערים בהן אתם מתגוררים. תדרשו שמצע הבחירות שלהם יעסוק בנושא הגנה מפני רעידות אדמה ולא רק בטבריה .צפת ,בית שאן או באילת, אלא בכל רשות מקומית זה יכול לקרות בכל מקום בארץ.

בדקו את הגן ובית הספר לפני ההרשמה - חשוב לבקר בגן או בבית הספר הסמוכים לדירה אותה אתם רוצים לרכוש ולוודא שהם ערוכים בפני רעידות אדמה, לדבר עם הגננות או המורות לשאול שאלות, אין טוב ממראה עיניים ובדיקת הנושא .

למתגוררים בקומות הגבוהות - בזמן רעידת אדמה כאשר נמצאים בקומה גבוהה ואי אפשר להתפנות מהבניין תוך שניות, מומלץ להיכנס למרחב מוגן או לחדר המדרגות. במקרים שגם אלה אינם זמינים, ניתן להסתתר מתחת למשקוף דלת או שולחן.

טיפים

טיפים לחימום מהיר, יעיל ובטיחותי בבית

מור מוסקוביץ, מנהל מותג דהלונגי, מעניק טיפים ועצות לדרך המהירה והיעילה בשמירה על חום הבית וחיסכון בחשמל:

1. בטיחות- מעל הכול! בחרו במכשיר שאינו מסוכן לילדים.

2. בדקו את פתחי הבית (דלתות, חלונות), בידוד יכול לחסוך חלק נכבד מהוצאות החימום של הבית.

3. 22 מעלות זוהי הטמפרטורה המומלצת לחימום חלל הבית.

4. תתחילו לבשל- לבישול אפקט חימום טבעי ונעים.

5. הכניסו שטיחים לבית, גם יוסיף לעיצוב וגם יעזור לחימום הבית.

6. אם כבר החלטתם לקנות מכשיר חימום, אז החליטו מה הייעוד: חדר ילדים, סלון, מקלחת - לכל חלל מתאים אמצעי חימום אחר.

7. צריכת החשמל- "הזול לפעמים עולה ביוקר", בדקו מהי צריכת החשמל של מכשיר החימום.

8. אמינות- מכשיר חימום טוב צריך להיות תקין, לכן בדקו אמינות ודאגו שאתם רוכשים מכשיר של חברה ידועה, בעלת שם ובדקו שלמוצר יש אחריות של חברה אמינה.

9. רדיאטור מתקרר במשך זמן רב יותר. בשביל לנצל את האנרגיה בצורה המרבית, לאחר שהרדיאטור מתחמם אפשר לכבותו (לא בסמוך ליציאה מהבית) ולהמשיך ליהנות מהחום שהוא מפיץ עד שהוא מתקרר.

10. חדר סגור יותר ימנע ברחית אוויר חם. לכן יש לסגור את חלונות הבית ואת דלתות החדרים שאין צורך לחמם. אם יש לכם חלונות גדולים, מומלץ להשתמש בחלונות כפולים. בנוסף, יש לאטום את החריצים שבין החלון למשקוף ובין גוף הדלת לסף.

חברת ברימאג משיקה בימים אלה רדיאטורים חדשניים, של המותג דה לונגי האיטלקי, אשר מייצר מכשירי חשמל איכותיים

צילום: יחצ חול, רדיאטור דהלונגי

טעימה

טאקו דגי ברמונדי מקסיקני

המנה הבאה היא צבעונית, טעימה, פשוטה להכנה ומושלמת כארוחה קלילה עם טוויסט מקסיקני שתקפיץ לכם את היום. השילוב בין הדג לבין תערובת התבלינים הלטינית יוצר ארוחה שלמה בתוך מעטפת טעימה שתענוג לאכול.

צילום: ניר עצמון / באדיבות: סטארקיסט

רכיבים לטאקו דגים:
- פילה דג ברמונדי 500 גרם- חתוך לרצועות בעובי חצי ס"מ
- כפית פפריקה מתוקה
- 2 כפות שמן
- מלח
- פלפל
- אבוקדו אחד
- תירס מקופסת שימורים
- רבע בצל סגול חתוך גס
- 2 עגבניות
- עלי חסה
- 8 טורטיות

אופן ההכנה:
1. לפרוס את הדג לרצועות ולערבב אותו בקערה עם מיץ לימון, פפריקה, מלח, פלפל ו-2 כפות שמן.
2. לחמם כף שמן במחבת ולהניח בה את התערובת. יש לטגן את הדגים 3 דקות מכל צד. לאחר מכן, יש להניח את הדג במרכז הטורטייה.
3. לחתוך את העגבנייה, הבצל והאבוקדו לקוביות ולהעביר לקערה. להוסיף לקערה חצי קופסת תירס, מלח, פלפל ולערבב.
4. להוסיף לטורטיות את עלי החסה, עגבניות, אבוקדו ובצל.

קצרצרים

'יקבי ברקן' מציגים: פינוטאז' 2016 מסדרת האיכות "ספיישל רזרב". להשיג בחנויות היין המובחרות. היינות זוכים לכשרות מהודרת של בד"ץ חוג חתם סופר פ"ת, בד"ץ בית יוסף וכשרות הגר"ד לנדא

מחלבת טרה מציגה חדשנות נוספת בתחום מוצרי החלב ומשיקה סדרת משקאות חלב מועשרים ב-30% יותר חלבון ופי 2 סידן, ללא תוספת סוכר, במגוון טעמים ובכשרות מהודרת של בד"ץ העדה החרדית. בסדרה: משקה שוקו במתכון חדש ובטעם שוקולדי מפנק, משקה חלב בטעם בננה ומשקה חלב בטעם מוקה

המהפך המתרחש במטבח מאז השיקה שמרית את סדרת 'נטורינה', לאפייה קלה יותר, מורגש ביותר. האופות שהשתמשו בנטורינה קוקוס ונטורינה זית, מספרות על חוויות נעימות באפייה עם מוצר ייחוד ללא שומן מוקשה, ללא חומרים משמרים, ללא שומן טראנס, בטעם ניטרלי המתאים למגוון רב של אפייה פרווה וטבעונית וכמובן בכשרות בד"ץ העדה החרדית

לראשונה: שטראוס מזון טרי נכנסת לקטגוריית הארוחות המוכנות Eat Good ארוחה טובה במינימום מאמץ הכוללות רכיבים איכותיים, חלבון צמחי, ללא חומרים משמרים, המוכנות ב-2 דק' חימום בלבד. מגוון הארוחות המוצעות: נודלס בסגנון בנגקוק, פוזילי פונגי , מוקפץ בסגנון אסיאתי ושווארמה צמחונית. כשרות: רבנות מטה בנימין

חדש מעלית מקבוצת שטראוס: הטעמים האהובים של דוריטוס עכשיו במארז 10 אריזות אישיות בטעמים חמוץ חריף וגריל. כשרות: בד"צ העדה החרדית

יקבי כרמל מרחיבים את הפעילות השיווקית של מותג Tito's handmade Vodka בישראל, וודקת פרמיום אמריקאית ייחודית, עשויה בעבודת יד, מתירס, ואינה מכילה גלוטן. אחוז אלכוהול: 40%, מחיר מומלץ לצרכן: 119 ₪ לבקבוק של ליטר. 100 ₪ לבקבוק של 700 מ"ל ניתן להשיג בחנויות היין ובחנויות תדמית בכשרות OU והרבנות הראשי לישראל

מרוויחים פי שלוש!

ברשת 'שיא החשמל והמיזוג' ממשיכים עם מבצעים שוברי שיאים. והשבוע: תווי קנייה מתנה בשווי מאות שקלים (400-1000 ₪) בכל רכישה, מתוך מגוון ענק של מוצרי חשמל המשתתפים במבצע. מבצע זה מצטרף למחירים חסרי התקדים - שתמיד יהיו נמוכים משמעותית מכל רשת מתחרה, ובנוסף ל-36 תשלומים! כל זה מאפשר לכם - הצרכנים הנבונים - לרכוש מוצרי חשמל בזול, לפרוס את התשלום למשך 3 שנים, וגם ליהנות מתווי קניה במתנה! יוסי אסרף - מנכ"ל ובעלי הרשת, מדגיש, כי בזכות התפתחות הרשת ומיצובה ברחבי הארץ כחנות הדגל של רוב הלקוחות שומרי התורה והמצוות, נוספה גם היכולת הכלכלית לאפשר לציבור בני התורה - את היכולת לרכוש בקלות ובמחירים הכי נמוכים - כל מוצר חשמל, תוך קבלת שירות אמין וייעוץ מאנ"ש התואם את אורח החיים החרדי (פתרונות שבת, כשרות מהודרת וכד'...). אין פלא שרשת 'שיא החשמל והמיזוג' עומדים ברף הגבוה שהציבו לעצמם במבחן התוצאה. לבירור הסניף הקרוב אליכם התקשרו: 03-5045000

השקה חריפה אש

"אחלה חריף אש" - סדרה חדשה לשטראוס: סלטים חריפים במיוחד עם פלפל חלפיניו. מסקר שערכה חברת שטראוס עולה כי שני שליש מהישראלים (כ-61%) אוהבים לאכול חריף. עוד עולה מהסקר כי יותר גברים אוהבים חריף, 72% לעומת 51% מהנשים ובנוסף, ככל שעולים בגיל הנטייה לאכילת חריף עולה. רק 56% מהנשאלים בגילאי 18-29 אמרו שהם אוכלים חריף, לעומת זה בקרב גילאי +50 63% מהנשאלים אוכלים חריף. סדרת אחלה חריף אש החדשה של שטראוס כוללת שלושה סלטים חדשים: סלט מטבוחה חריפה 400 גרם - סלט מבושל של עגבניות, פלפלים אדומים ופלפל חלפיניו ירוק חריף, סלט פלפלים חריף 350 גרם - פלפלים אדומים קלויים ופלפל חלפיניו חריף מטוגן וסלט טחינה חריפה 400 גרם - סלט טחינה עם פלפל חלפיניו ירוק חריף מטוגן. בנוסף, השיקו בשטראוס חומוס חדש לסדרת החומוס האהובה של אחלה - חומוס עם טחינה חריפה 400 גרם במהדורה מוגבלת. לדברי שירי בירמן-כהן, מנהלת השיווק של שטראוס מזון טרי: "טרנד החריף בעולם הקולינרי מתרחב ועולה. אנו עדים להעדפות צרכנים לטעמים דומיננטיים וחריפים ובהתאם לכך, הצוות הקולינארי של אחלה, מחדש עם מוצרים חריפים ישראליים המבוססים על פלפל חלפיניו." כשרות: בד"ץ שארית ישראל. ניתן להשיג בכל רשתות השיווק.

אמישראגז חוגגת 70 שנה

חברת הגז המובילה במדינה חוגגת 70 שנה, ולצד זה שמחה לחגוג את המקום הראשון כחברת הגז הטובה והמשתלמת עפ"י סקר המבחן של המדינה. לרובנו חשוב מאוד שהחברה ממנה אנו צורכים שירות במהלך כל השנה, תצטיין במתן שירות, באיכות מתן השירות והמקצועיות של עובדי החברה והכי חשוב לדעת שמשתלם לנו להיות לקוחות החברה. בכל הערכים הללו מצטיינת חברת 'אמישראגז' וזוכה במקום הראשון בפער ניכר מחברות הגז האחרות כחברת הגז הטובה והמשתלמת ללקוחותיה! מחברת אמישראגז נמסר: כחברת הגז המובילה בישראל אנחנו שמחים לחגוג יחד עם מאות אלפי לקוחותינו יומולדת 70 לאמישראגז, אנחנו שמחים לקבל את המקום הראשון כחברת הגז הטובה והמשתלמת ללקוחותיה, אנחנו עובדים כל השנה, 24 שעות ביממה כדי להביא את התמורה הטובה ביותר עבור לקוחותינו ואנו שמחים וגאים על הבחירה בנו.

עדשות HOYA הצלולות בעולם

עדשות המשקפיים הן המרכיב המשמעותי ביותר בכל משקפיים שתבחרו. עינית, רשת האופטיקה האופנתית המובילה במגזר החרדי, מזמינה אתכם להכיר את העדשות האופטיות האיכותיות של HOYA, שתעניק לכם חווית ראיה שלא הכרתם. ל-HOYA מגוון גדול של עדשות חד מוקדיות ורב מוקדיות עם מגון פתרונות ופטנטים לסובלים מבעיות שונות בראיה. בכל יום נמכרות בעולם יותר מ-100,000 עדשות 'הויה'. מאז הקמתה ביפן בשנת 1941, מקפידה HOYA על ייצור עצמי של כל חומרי הגלם, הציפויים, והטכנולוגיה, כדי לתת את הפתרונות האופטיים המתקדמים ביותר בעולם! ל'הויה' פלטפורמת INNOVISION הייחודית המושתת על ארבע עקרונות: עיבוד ויזואלי, תפיסה ראיתית, איכות ועיצוב העדשה ומחקר התנהגותי - הנבנות כולן בשיתוף מדענים וחוקרים מומחים. חומרי הגלם בהם משתמשת HOYA הם הטובים והצלולים בעולם. העדשות באות עם ציפוי אנטי רפלקס החדשני ביותר בשוק - LIFE LONG - שנבחר מידי שנה לציפוי הטוב בעולם. עדשות 'הויה' - חד מוקדיות ומולטיפקל - עמידות נגד שריטות פי 5 מהמקבילות בשוק, והינם בעלות הגנה נגד קרינה אולטרה סגולית. לעדשות 'הויה' שלוש שנות אחריות על הציפוי. לדברי יוסף וולף, מבעלי רשת 'עינית': "בכל סניפי הרשת אנו מעניקים שירותי מיומן ומקצועי, במיטב המכשור המתקדם, על ידי האופטומטריסטים המקצועיים ביותר להתאמה מקסימלית של משקפיים ללקוח. אנו גאים להציג מגוון משקפיים אופניות רחב לצעירים, ילדים ומבוגרים. בכל סניף יש לנו הסכמים עם קופות החולים המובילות באזור, המעניקים שורה של הטבות והנחות בכל סניף על מנת שכלל הזקוקים למשקפיים יוכלו ליהנות ממשקפיים אופנתיות, איכותיות ובמחיר הוגן".

תופסים את ההצלחה

מכירים את זה שדלת המעלית מתחילה להיסגר ואתם מגיעים במהירות, לוחצים על הכפתור, והיא שוב נפתחת...? תחושת ההקלה שהספקתם רגע לפני, שלא הפסדתם זמן מיותר עד לסיבוב הבא זו התחושה שתרגישו אם תתפסו את ההצלחה ברגע שלפני האחרון. המכינות של מכללת מבחר יוצאות לדרך עכשיו, וזה השבוע שלכם לקחת החלטה, ללחוץ על הכפתור ולעלות יחד עם תלמידים נוספים שהחליטו לקחת את עצמם בידיים ולפתוח בעתיד מקצועי בטוח, עבור פרנסת משפחתם ברווח ובכבוד. עם המכינות של מכללת מבחר תוכלו להגיע הכי גבוה שאפשר. ישר לאחר לימודי המכינה תוכלו להמשיך בלימודי תואר ראשון באחד מהמקצועות הנבחרים: מיפוי וגיאו אינפורמציה, מדעי המחשב, עבודה סוציאלית, סיעוד, שירותי אנוש, השלמה לחינוך, הפרעות בתקשורת, ריפוי בעיסוק. לייעוץ מקצועי התקשרו עכשיו: 03-5785030

תל השומר מזמין אתכן לסיור

שיבא - מרכז רפואי אקדמי מצטיין

לנשים רבות, סיור מקדים והיכרות עם המרכז הרפואי בו הן רוצות ללדת מעניקים רוגע ותחושת ביטחון. בחודשים האחרונים מקיים המרכז הרפואי שיבא סיורים ייעודיים באגף הנשים והיולדות בהם מציגים גם את המידע הנחוץ עבור שומרי תורה ומצוות. הסיור כולל מפגש עם מיילדת בכירה וניתנים בו הסברים ומידע רב: תהליך הקבלה לחדר לידה ומיון יולדות, סוגי לידה ונהלי חדר לידה, המעבר למחלקת יולדות, הטיפול הראשוני בתינוק בחדר לידה והמעבר שלו למחלקת יילודים ועוד. בנוסף, הסיור כולל גם תוכן חזותי, סיור בחדר לידה, שיח פתוח עם המיילדת ומענה הנוגע לנושאי ההלכה. הסיור הקרוב יתקיים ביום שלישי 26.11, י"ח בכסליו בשעה 15:30. יש להירשם מראש במספר טלפון 052-6667991. הסיורים הינם ללא תשלום, אך מותנים בהרשמה מראש ומספר המקומות בהם מוגבל.

מאירים את הבית

לקראת ימי החנוכה, 'הצורפים', החברה המובילה בארץ ובעולם לייצור לכלי כסף, מוציאה לאור קולקציית חנוכיות יוקרתית בעיצוב קלאסי או חדשני לבחירתכם, ובמגוון דגמים שיעניקו טאץ' עיצובי מרהיב להדלקת הנרות ופרסום הנס. החנוכיות של הצורפים הן שילוב נדיר של אמנות עיצובית בסטנדרט בינלאומי, עם עבודת צורפות באיכות וברמת גימור בלתי מתפשרת, שילוב המעניק להן מראה מלכותי במיוחד. לקראת חנוכה מציעים לכם ברשת הצורפים עד 45% הנחה על חנוכיות במגוון דגמים. זו ההזדמנות שלכם ליהנות מהמותג המוביל בקטגורית כלי הכסף במחיר משתלם במיוחד ולפאר את ארון כלי הכסף עם חנונייה שתאיר לכם את הבית. ניתן להשיג בכל סניפי הצורפים. עד גמר המלאי.

100 ₪ הנחה

לקוחות ישראכרט חברי תכנית "מגיע לך יותר" יוכלו להתחדש במגוון מוצרי איקאה ולקבל הטבה ייחודית ומשמעותית! חברי "מגיע לך יותר" של ישראכרט יקבלו קופון הטבה מצורף להודעת החיוב החודשית: 100 ₪ הנחה בקניה מעל 300 ₪ ממגוון מוצרי איקאה. ההטבה עד כ"ב בכסלו תשע"ט, בכפוף לתנאי המבצע. להצטרפות לתכנית מגיע לך יותר חייגו: 1-800-22-88-44.

עשיר בברק

EVERLASTING - שפתון דו צדדי עמיד במיוחד מבית ג'ייד, המעניק לשפתיים מראה זוהר וברק חיוני.
מבוסס על טכנולוגיה מתקדמת המשלבת פיגמנטים אינטנסיביים של צבע טהור עם גלוס עשיר בברק.
למראה שפתיים מלאות ומעוצבות ותחושת רכות מלטפת לאורך שעות. להשיג בסופר-פארם מור בני ברק, עכשיו במחיר מיוחד של 45 ש"ח

יוצאים להפסקה

מדור הילדים והנוער
תשבצים | סודוקו | שעשועונים ועוד

סודוקו

5					1		7	8
6					3	9		
		2			4		5	
	1				2			4
	7		8				6	
9			5		7		3	
	4		9			3		
		8	1					9
2	6		4					7

	3							9
7					5		1	
		2			4			
		6				8		
	9			3			5	
		4	2			7		
			6			2		
	8		1					6
9							3	

		9					4	
	1				2			
5					7			8
		3			6		9	
	2						1	
	7				8	5		
4			3					6
			1				5	
	9					7		

מבוך

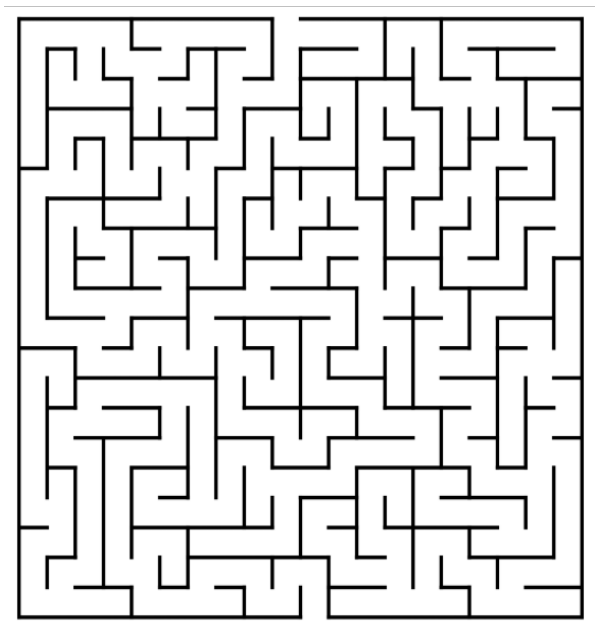

מצאו קו עם הטיפרון מנקודה לנקודה לפי סדר המספרים. מה יצא?

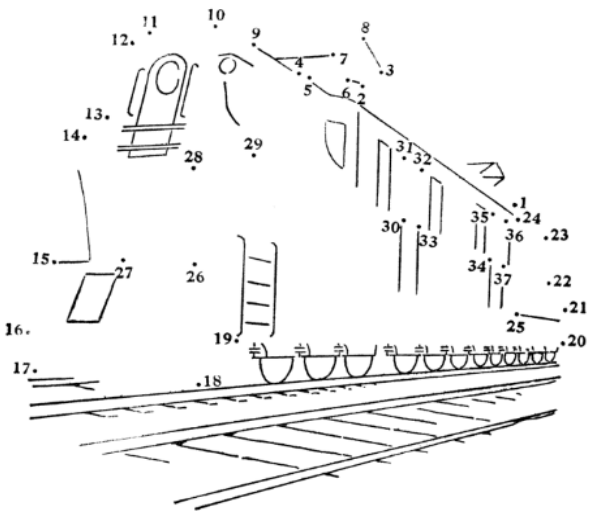

טריוויה משפחתית

1. מסכת שבת נמצאת במישנה בסדר...?
2. האם יש תלמוד ירושלמי על סדר "קדושים"?
3. שישה סידרי מישנה הם....?
4. מדוע קרא ר' אברהם דנציג מווילנא לספרו "ציטוט חיי אדם"?
5. מה משותף לר' עובדיה מברטנורא ולר' יום טוב הלר?
6. מי חי קודם - הרמב"ם או הרמב"ן?
7. מי מהגאונים, כתב איגרת העוסקת בתולדות עם ישראל?
8. מה המשותף לישובים כפר הרוא"ה ובית עוזיאל?
9. במה עוסק הספר "שוחטי הילדים"?
10. מהם ארבעת חלקי שולחן ערוך?

תשובות:

1. סדר זרעים, סדר מועד, סדר נשים, סדר נזיקין, סדר קדשים, סדר טהרות. 2. אין. 3. שש. 4. בספרו הוא רצה שכל אחד יוכל ללמוד בספר אחד את כל התורה כולה. 5. שניהם היו מפרשי המשנה. 6. הרמב"ם. 7. רב סעדיה גאון. 8. שניהם נקראים על שם אישים. 9. הרבה אנשים חשבו שהספר מתאר מעשה אמיתי. 10. אורח חיים, יורה דעה, אבן העזר, חושן משפט.

מצאו את ההבדלים בין התמונות

גפסורע – כלי מלאכה מאקכא ג'

מחרשה, רחת, את, מלמד, קרדום, מעדר, שלוש קלשון, מזרה, דרבן, מזמרה, מגל, מעצד, חרמש, הלמות, מורג, מקבת, נפה, פטיש, כברה

מאיפים נקראות פכא פכויונים

נ	א	נ	ת	ד	ת	י	א	ג	ת	ר	ש	י	נ	ס	א	ת
ג	פ	ת	ג	ת	ח	ת	ג	א	ת	נ	א	י	ש	מ	ר	ח	נ
א	ג	ה	א	י	ר	ב	א	ג	נ	א	ת	נ	ג	ת	נ	ס
ל	ד	ל	נ	ג	ר	א	ת	נ	מ	א	מ	ו	ר	ג	ג	ת
ג	ת	מ	ג	ד	ת	י	ד	ר	ו	ר	ש	י	א	ת	נ	ש
כ	י	ו	א	ת	צ	ג	ת	ת	ד	ש	י	ר	ת	א	ס	ה
ד	ב	ת	ר	י	א	ע	י	נ	ר	י	ל	ת	ד	ת	ג	ש
ת	א	ר	א	ד	י	נ	מ	א	ק	ש	נ	ק	א	מ	ג	ר
י	נ	ס	ה	ג	ע	א	י	ג	נ	ס	מ	א	ש	ת	ל	ח
ג	ת	ש	ש	ג	י	מ	א	מ	א	ת	ת	ק	נ	ו	ש	מ
ד	ת	י	נ	ת	נ	א	ג	ז	נ	ל	א	ג	ב	ת	ל	ש
ת	ט	ג	ת	ס	ש	נ	ס	ר	א	ג	ו	נ	ש	ת	ג	ש
פ	א	ד	נ	א	ג	ת	נ	ה	ר	מ	ז	מ	ג	נ	ד	ת

תשבץ

כתובת אתר התשבצים והתפזורות בנושאי יהדות של עוזי קייש חינם על טהרת הקדש-שונתה והיא:
www.tashbetz.mysite.com

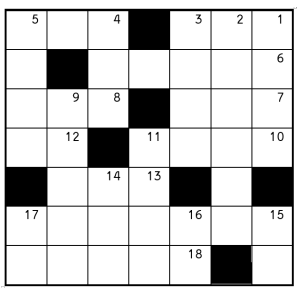

התשבץ והתפזורת באדיבות עוזי קייש

מאונן

1. חור,גומה,חפירה בקרקע,מיכרה. "____ של גפרית" (כתובות עט:)
4. סל גדול ובו מחיצות של זמורות. "אפלו מאותו ה____" (דמאי ה ו)
6. לקיקה,חריכה. "סכסוך שייך באבנים ____ בשאר דברים" (רש"י בבא קמא ס.)
7. שמות נרדפים למיני החגב או הארבה. "וטפסריך כ____" (נחום ג יז)
8. גחלת-אש. "עגת ____" (מל"א יט ו)(בלשון יחיד)
10. סל קטן. גליל עץ או חומר אחר שחוטים כרוכים עליו. "מן ה____ לחברו" (נגעים יא ט)
12. יחס של רצון וחיבה. "רוח ____" (זכריה יב י)
13. פרח,עלי הכותרת בפרח. "כ___ השדה" (ישעיה מ ו)
15. אסם לתבואה. "נהרסו ____" (יואל א יז) (בלשון רבים) (בכתיב מלא)
18. מקום שלו. "לתור להם ____" (במדבר י לג)

מאונך

1. כנוי לכבש בן שלשה-עשר חודש שיצא מכלל כבש ולא בא לכלל איל. "רבי טרפון קורהו ____" (פרה א ג)
2. תקוה,ציפיה לדבר-מה. "ונמצא ____ לבבנו ליראה" (ברכות טז:) (בלשון רבים)
3. אבי איתי מגיבורי דוד. (שמואל ב כג כט)
4. מקום מוקף גדר לצאן או לבקר או לאחסון תבואות. "שדהו עושה ____" (שביעית ג ד)
5. כתב,צורת האותיות. "כאן ב___ שלנו" (מגילה ט.)
9. טוהר,צחות. "עדנה ____ בשר" (רש"י בראשית יח יב)
11. ליצנות,דברי שחוק והיתול. "אנשי ___" (ישעיה כח יד)
14. קיצור המילים : יבואוני רחמיך ואחיה.
15. עני,דל,ירוד. "ואם ____ הוא מערכך" (ויקרא כז ח)
16. אין רע בלי טוב. "____ זו לטובה" (תענית כא.)
17. רשום את שתי האותיות המרכיבות את הגימטריה : 405. (מלמעלה למטה)

הלוח המוכר בציבור החרדי
200,000 עותקים ברחבי הארץ

מזל וברכה
הלוח הארצי

03-6162228

י"ג-ט"ו בכסלו תשע"ט
21-16/10/2018

קו עיתונות

פרסמו חינם * בכפוף לתקנון המתפרסם בעמ' 2

קול העיר בני ברק | השבוע בירושלים | השבוע בפתח תקוה | השבוע באלעד | השבוע בבית שמש | השבוע בחולון בת ים | השבוע ברחובות

למכירה
מרכז מסחרי
ברמת בית שמש ג/2
050-2225444

חברה שטוב לבעות עליה
סאסי בונה לי בית
www.sasi.co.il

דירות למכירה

אלעד

וילות ובתים

■ **בבלעדיות** "שחף נכסים" בעליון, קוטג' 6 חדרים, מפואר ומושקע, אופ' לקומה נוספת 052-5752500 (47-47)

דופלקס

■ **בבלעדיות** "שחף נכסים" דופלקס 5.5 חדרים מושקע + אופ' ליח"ד בכניסה נפרדת 054-9422194 (47-47)

4-4.5 חדרים

■ **4 חדרים** בעליון המבוקש, יפה ושמורה! חנייה, מחסן ומרפסות לל"ת. 052-5745602 (45-48)

■ **באבטליון** 16 ק"ב 4 חד' 120 מ"ר + מעלית, חניה, מ. סוכה. 1,520,000. ניסיון: 050-2044144 (746-49)

■ **מציאת השנה!!** בבלעדיות "שחף נכסים" 4 חד' גדולה בנין קטן, אופציות מיידית 1,350,000 ש"ח. גמיש. 054-9422194 (47-47)

3-3.5 חדרים

■ **דירת** 3 חדרים מדהימה באזור מרכזי 3 ק"א מרפסת מהסלון עם נוף למערב + אופציה ממוזגת ומסורגת 050-4166603 (46-48)

■ **בבעלי התוספות 5,** 3 חדרים קומה ראשונה + מעלית משופצת לל"ת מיידי. 054-84506644 09-7713981 (47-47)

■ **ברח' הזמיר 4,** 3 חד' 2 מרפסות חזית, מרווחת סורגים ומזגנים 1,380,000 ש"ח. 054-2221619 (47-50)

■ **בבלעדיות** "שחף נכסים" מציאה! 3 חדרים מרווחת, אופ' מבוטנת ל-50 מ"ר, 1,300,000 ש"ח. 054-9422194 (47-47)

בית שמש

דופלקס

■ דופלקס בנחל מיכה 5.5 חד' מעל 180 מ"ר, משופצת קומפלט, נוף מדהים. 052-7112691 (45-48)

3-3.5 חדרים

■ **הכי גדולה** בבר אילן 3.5 חד' (84 מ"ר) ק"ב, מרפסת, מזגן מיני מרכזי, אינסטלציה וחשמל חדשים, מיידי. בלעדי תיווך יעקב. 054-4901948 (47-47)

בני ברק

■ **בבניה חדשה!** בבית יוסף דירות 3/4 חד' יפות החל מ-1,450,000 ש"ח. תיווך ישוב הארץ 03-8007000 052-3344721 (47-47)

■ **מציאה!** באזור וז'ניץ 4 חד' + יחידה, גג מוצמד בטאבו 2,500,000 תיווך ישוב הארץ 03-8007000 050-4999465 (47-47)

■ **בבניין יוקרתי** ברמת אהרון דירות 3-4 חד' יפות תיווך ישוב הארץ 03-8007000 050-4999465 (47-47)

■ **בהזדמנות!!! 3 חד' + 3 יחידות מניב 8,500 ש"ח, הכל חדש. 2,720,000 ש"ח. תיווך 052-7165120** (47-47)

■ **בבניה מתקדמת** בפרדס כץ דב גרונר דירות 3-4-5 חד' + 2 מרפסות [אפשרות ליח'] דירת פנטהאוז כרגע מבצעים ומחירים מעולים. בלעדיות תיווך המרכז. 053-313-60-60 (47-47)

■ **בבלעדיות מציאה בזבוטינסקי 40 מ"ר מחולקת ל-2 יחידות מושכרת ב 4200 ש"ח מיידי. 980,000 ש"ח גמיש סלומון-נכסים-והשקעות' 054-4290600** (47-47)

■ **באזור חזו"א** 160 מ' גדולה ויפה + מרפסת + גג + מחסן 3,000,000 ש"ח. תיווך B.D.A פלאפון: 054-8449423 (47-47)

■ **ביחזקאל 100 מ' ק"א מחולקת ל-2 דירות משופצות מושקעות הדירות מושכרות, בלעדי! לאפיקי נדלן בועז 050-4156080** (47-47)

וילות ובתים

■ **בית ענק 450 מ"ר בשלושה מפלסים, בהר השלום. מסודר ומאוורר, נוף. 5,000,000 ש"ח, מיידי. תיווך ש.מאירוביץ הרב קוק 23 ב"ב, 03-5797756 050-5308742** (41-41)

פנטהאוזים ודירות גן

■ **בבר אילן** 4 חד' ק"5 חדשה מקבלן מ. גדולה וגג מוצמד וחניה לל"ת. 054-3183117 050-7733982 (746-49)

■ **בדב גרונר** למכירה דירת גג + יחידת הורים נפרד בגג. סה"כ 90 מ"ר 1,790,000 ש"ח. תיווך 054-3355874 super house (47-47)

■ **בלעדי בדניאל יוקרתית 250 מ"ר 170 בנוי 5.5 חדרים + 70 מ"ר חצר מושקעת ברמה גבוהה בנין מפואר + מעלית וחניה 3,650,000 ש"ח גמיש 'סלומון-נכסים-והשקעות' 054-4290600** (47-47)

■ **בשבזי** פנטהאוז מפואר, בניין חדש 2,400,000 ש"ח תיווך ישוב הארץ 03-8007000 050-4999465 (47-47)

דופלקסים

■ **באזור בן זכאי** דופלקס 7 חד' ענק, מתאים לטאבו משותף 2,800,000 תיווך ישוב הארץ 03-8007000 050-4999465 (47-47)

■ **בדניאל דופלקס** 7 חד' מקסים ביופיו, לאחר שיפוץ + מטבח גדול, סלון 46 מ"ר, מרפסת שמש 64 מ"ר, מרפסת שרות, וגג צמוד 52 מ"ר. 4,500,000 ש"ח. 050-5511847 (47-50)

■ **ברמת אהרון** דופלקס 6 חד' 220 מ"ר ק"ג + פיר למעלית משופצת חזית + חניה 2,800,000 ש"ח. א. פנחסי 03-5799308 (47-47)

■ **באזור מלאכי** דופלקס 5 חד' 150 מ"ר ק"ג חזית מסודרת 2,150,000 ש"ח. א. פנחסי 03-5799308 (47-47)

■ **בלעדי!** באזור העיריה דופלקס 5 חד' 160 מ"ר מחולק 4-7 חד' + מרפסת גדולה בגג + יחידת דיור בקומה ג' חזית חדשה + פיר למעלית {שכנים רוצים לעשות} 2,390,000 ש"ח גמיש. א. פנחסי 03-5799308 (47-47)

■ **במרכז אזור** סוקולוב רח' שקט דופלקס 6 חד' ענקית 230 מ"ר {2+4} ק"ג חזית {תתימות שכנים לחלוקה בטאבו משותף} 2,700,000 ש"ח. א. פנחסי 03-5799308 (47-47)

■ **מציאה!** בבלעדיות בדב גרונר דופלקס 100 מטר מעלית בניין חדיש 1,550,000 (גמיש) "פנחס נכסים" 055-6789653 (47-47)

■ **בלעדי מבחר** דופלקסים יוקרתים 5 ו-6 חדרים תיווך אלטרנטיב 054-5500263 (47-47)

■ **ללא תווך באזור סלבודקא דופלקס 180 מ"ר. מעלית, נוף יפייפה 2,420,000 ש"ח. 054-8834479** (47-47)

■ **בחברון, קרוב לרב קוק, 3 חד', 72 מ"ר, מסודרת ומאוררת, ק"ד ללא מעלית, אופציה לבניה על הגג רעפים (עם חתימות שכנים) 1,390,000 ש"ח. מתאים גם לטאבו משותף עורפית. בלעדי תיווך ש. מאירוביץ הרב קוק 23 ב"ב 03-5797756** (40-40)

■ **בשיכון ג' ברחוב בארי, דירת 3 חדרים, קומה ב', גדולה ומשופצת, 80 מ"ר 3 חד' גדולים עם גג גדול, חזית עם נוף פתוח, 3 כ"א עם חניה 3,000,000 ש"ח. בלעדי תיווך ש.מאירוביץ, הרב קוק 23 ב"ב, 03-5797756, 050-5308742** (15-15)

■ **בטבריה/הר' קוק, דופלקס מחולק, בק"ב, 3.5 חד', קומפלט ובקומה ג' 3 חד', קומפלט. הדירות משופצות ומושכרות, מתאים גם לטאבו משותף. 2,500,000 ש"ח בלעדי לתיווך ש.מאירוביץ הרב קוק 23 ב"ב 03-5797756 050-5308742** (32-32)

■ **בהרב קוק השקט קרוב לחרל"פ, בבנין יפה ומתוחזק עם מעלית, 4.5 חד', מפוארת, בק' 4, חזית, מעליה 2 חד' גדולים + מחסן + גג גדול, חניה בטאבו, 3,000,000 ש"ח, בלעדי 23 ב"ב, 03-5797756, 050-5308742** (16-16)

■ **ברחוב שפירא (שיכון ה) 4 חד' ק"ג ללא מעלית, ומעליה 2 חד' + גג, חזית, מסודרת + חניה אפשרות לחלוקה 2,500,000 ש"ח. בלעדי תיווך ש. מאירוביץ. 03-5797756 050-5308742** (46-46)

■ **מציאה בחברון באיזור שמידמן דירת 5 חד' ק"ג ומעליה 3 חד' עם סוכה ענקית סגורה. מושקעת, חזית, חניה צמודה. 3,025,000 בלעדי תיווך ש.מאירוביץ הר' קוק 23 03-5797756 050-5308742** (25-25)

■ **בהרב קוק/חברון, 4 חד' גדולים, ק"ג עם מעלית, מושקעת ומעליה 3 חד' גדולים עם גג גדול, חזית עם נוף פתוח, 3 כ"א עם חניה 3,000,000 ש"ח. בלעדי תיווך ש.מאירוביץ, הרב קוק 23 ב"ב, 03-5797756, 050-5308742** (22-22)

■ **בשיכון ה', בלוי יצחק, דופלקס 5 חדרים, משופצים, ק"ב, ומעליה, דירת 3 חדרים מושכרת, 2,750,000, בלעדי תיווך ש.מאירוביץ הרב קוק 23 ב"ב 03-5797756 050-5308742** (36-36)

■ **בבירנבוים 3 חד' ק"ב ואחרונה + אופ' 30 מטר להרחבה + אופ' לבניה על הגג 50 מ"ר, עם היתרי בניה 1,650,000 גמיש בלעדי תיווך ש.מאירוביץ הרב קוק 23 ב"ב, 03-5797756, 050-5308742** (41-41)

■ **בהזדמנות בשיכון ה' בבחויאר בנין של 2 דיירים 3 כ"א, 7 חד', ב-2 מפלסים, גדולה ומסודרת + סוכה גדולה, 3,580,000 ש"ח, בלעדי ש.מאירוביץ, הרב קוק 23 ב"ב, 03-5797756, 050-5308742** (16-16)

שבת נופש מרגוע ופיוט
שמחים להזמין אתכם
לשבת התעלות ורוממות רוחנית בערב החנוכה שבת פרשת 'וישב'
כ"ג כסלו תשע"ט 1.12.18

עם טובי המרצים:
המומחים לחינוך ילדים ושלום בית
- הרב מרדכי לוי
- הרב חנוך גבהרד
- הרב שלמה מילר
חזנים ופייטנים

מחיר לזוג רק 370₪ 3X מס' מקומות מוגבל!
שמרטפיה במקום
ארוחות ברמה גבוהה ובשפע העד"ח

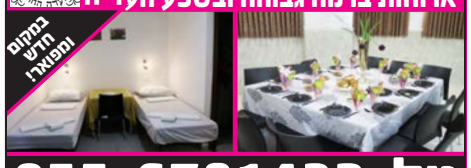

טל: 055-6781432

5+ חדרים

■ **מיוחדת במימון באיזור בית הכנסת הגדול, 6 חד' ק"א חזית עם מעלית, משופצת ברמה גבוהה 2,600,000 ש"ח תיווך ש. מאירוביץ הרב קוק 23 ב"ב 03-5797756 050-5308742** (42-42)

■ **מציאה, מיוחד באזור פנקס/אהרונסון, דירת 3 חד', 65 מ' + מעטפת של 65 מ' + מרפסת של 10 מ', ק"א, 1,900,000 ש"ח. בלעדי תיווך ש.מאירוביץ, הרב קוק 23 ב"ב, 03-5797756, 050-5308742** (07-07)

■ **למכירה בפדרמן** החדשים 5 חדרים דירה מושקעת ק"ג + חניה נוף לגינה. 1,870,000 תיווך 054-2345633 (47-47)

■ **בלעדי במנחם 5 חד' גדולים 120 מ"ר + סוכה 12 מ"ר ק"א עורפית 1,950,000 ש"ח גמיש 'סלומון-נכסים-והשקעות' 052-7652801** (47-47)

■ **במכבים** 6 חד' משופצת לחלוטין ברמה גבוהה כיור כפול, 123 מ"ר 3 כיווני אויר ק"ב "לב הנדלן" דוד 054-4535300 (47-47)

■ **לחטוף!!** א. אברמסקי 5 חד' כ-112 מ"ר מעלית + מ. סוכה "מפוארת" 1,720,000 ש"ח. "תיווך-משגב-לדיור" 052-5222690 (47-47)

■ **בלעדי!** באזור פנקס 5 חד' 120 מ"ר ק"ק משופצת מהיסוד מושקעת + מרפסת פתוחה א. פנחסי 03-5799308 (47-47)

■ **בלעדי** באזור בן זכאי העיריה רח' שקט 5 חדרים + סוכה גדולה 120 מ"ר ק"א חזית ניתנת לחלוקה, 3 כ"א 2,250,000 גמיש. א. פנחסי 03-5799308 (47-47)

■ **בהרב שך** סמטת אזר 5 חד' + מעלית. 2,200,000 ש"ח. *6חד' + מעלית + ק"ב + חזית. 2,550,000 ש"ח. בלעדי "שפיצר נכסים" 03-6188685 (47-47)

■ **5 חד'** + ק"א + מעלית + חזית +מושקעת + חניה. ב"הרב שך רדק" בהזדמנות!!! בלעדי ב"שפיצר נכסים" 03-6188685 (47-47)

■ **בבלעדיות בסוקולוב בבנין חדש 5 חד' 120 מ"ר יפה ומרווחת, לביא נכסים 054-8834479** (47-47)

■ **בבית יוסף בבניין חדש ומפואר 5 חדרים + סוכה ומרפסת שמש קומה ראשונה ב-2,190,000 ש"ח. להב נכסים 050-4177750** (47-47)

■ **בקרית הרצוג** 5 חדרים גדולה ויפה חדשה + מעלית חזית 1,750,000 בלבד. תיווך B.D.A פלאפון: 054-8449423 (47-47)

■ **דרושות דירות לקניה בב"ב, עיסקה מיידית, ניתן פינוי עד שנה, רק ממוכר פרטי ללא תיווך, רק דירות במקור 3 או 4 חד' ללא הרחבה או תוספת חיצונית, 3 חד' מ-48 מטר, לפי מחיר של 1,400,000 ש"ח. 4 חד' מ-68 מ"ר לפי מחיר 1,770,000. בניין חדש עד 1,810,000 ש"ח. לא דירת קרקע ולא קומה אחרונה. נא לשלוח למייל שם מלא + טלפון וכתובת מלאה + קומה, שטח במ"ר לפי נסח טאבו ומחיר נידרש. A9177700@gmail.com** (47-47)

■ **בעזרא** אזור ויזניץ נדבורנא 5.5 חד' (2 קומות) חזית פתוחה מוארת ומאווררת, משופצת ושמורה סוכה ענקית + חצר + גלריה גדולה, חניה + מחסן. 3,000,000 ש"ח. 054-8455428 (47-50)

■ **במעונות ויזניץ** 5 חד' + 2 יחידות חדשה מקבלן, מפוארת תיווך ישוב הארץ 03-8007000 050-4999465 (47-47)

4-4.5 חדרים

■ **בק. הרצוג 111 מ"ר 4.5 חד' ק"א יחידת הורים, אפשרות בניה, לל"ת 1,840,000 ש"ח מיידי. 054-4850066** (45-49)

■ **בלעדי מציאה בהראשונים בבנין חדש 4 חד' כ 100 מ"ר מחולקת ל- 2 יחידות דיור מושכרות ק"ג + מעלית חזית מיידי 1,820,000 ש"ח גמיש. "סלומון-נכסים-והשקעות" 054-4290600** (46-46)

■ **בלעדי באלישע 4 חדרים ענקית 100 מ"ר חזית ק"ג ואחרונה גג בטון + אישורי שכנים לבניית יחידות חזית מיידי. 2,200,000 ש"ח "סלומון-נכסים-והשקעות" 054-4290600** (46-46)

■ **ברח' אחיה השילוני 4 חדרים ק"א, עורפי משופץ כולל חניה 1,800,000 תיווך ש. מאירוביץ 03-5797756 050-5308742** (43-43)

■ **מיוחדת בבלז 4.5 חד' ק"א חזית משופצת ברמה גבוהה כחדשה 100 מ"ר מידי 2,200,000 ש"ח תיווך ש.מאירוביץ הרב קוק 23 ב"ב 03-5797756 050-5308742** (42-42)

■ **בהירדן קרוב להרב שך, חזית, 4 חד', ק"ק, 95 מ"ר, משופצת + אופציה להרחבה, 1,600,000 ש"ח, בלעדי תיווך ש.מאירוביץ, הרב קוק 23 ב"ב 03-5797756 050-5308742** (36-36)

■ **בק. הרצוג** בעמק יזרעאל, 4 חד', 100 מ"ר + מ. שמש, ק"ב, 6 דיירים, 3 כ"א, מושקעת ושמורה, מוארת ומאווררת, מ. מרכזי + מזגנים ופרקטים בחדרים, ריצוף שיש + ג'קוזי, מטבח מושקע, א. קיר, חימום מים בגז מרכזי + דוד"ש, מחסן + חניה, 1,730,000 ש"ח, מיידי - ללא תיווך, 050-4343474 (18-26)

■ **4 חד' בבלוי, ק"ק, 85 מ' + 50 מ' חצר, כניסה פרטית, מתאימה גם לגן ילדים, 1,750,000 ש"ח. תיווך ש. מאירוביץ, הרב קוק 23, 03-5797756, 050-5308742** (50-50)

■ **בהלוחמים קרוב לרמב"ם, בבנין חדיש, 4 חד' משופצים מחדש עם נוף, ק"ג עם מעלית, 2,350,000 ש"ח, גמיש. ש.מאירוביץ, הר' קוק 23, ב"ב, 03-5797756, 050-5308742** (17-17)

■ **בבן גוריון ליד מנחם, ק"ב 4 חד', משופץ, סלון גדול וחד' גדולים, חזית, מעלית, כולל חניה, 2,000,000 ש"ח. תיווך ש. מאירוביץ, הרב קוק 23, ב"ב, 03-5797756, 050-5308742** (49-49)

■ **חדשה מקבלן,** ברח' בר אילן ק"א 4 חד' מרווחת ומושקעת אפשרות לחנה, לל"ת. 050-7733982 (746-49)

■ **4 חד' בויינברג, עולים 4 מדרגות, מתאימה למבוגרים וגם לנכה, משופצת כחדשה, 1,900,000 ש"ח. תיווך ש. מאירוביץ, הרב קוק 23, 03-5797756, 050-5308742** (41-41)

■ **בלעדי באזור** העיריה רח' שקט 4 חד' 95 מ"ר ק"א + מעלית + חניה + סוכה משופצת מהיסוד 1,960,000 ש"ח. א. פנחסי 03-5799308 (47-47)

■ **קובלסקי 4.5 חדרים ק"ג 85 מ"ר 1,700,000 ש"ח חזית אפיקי נדלן בועז 058-3200078** (47-47)

■ **אולי זה המזל שלך? אביעד 4 חדרים 5 כוכבי יופי 100 מ"ר יחידת הורים שני מרפסות ק"א. 1,680,000 ש"ח אפיקי נדלן בועז. 058-3200078** (47-47)

10 מילים ◄ 1,000,000 קוראים
מזל וברכה
03-6162228

■ **בשיכון ה'** דירת 4 חד' בנין חדש ק"ה במחיר מעולה. בלעדיות תיווך המרכז. 053-313-60-60 (47-47)

■ **בהזמנות מציאה** - בשיכון ה' דירת 4 חד' ק"ב, חדשה, חזית מחולקת לשני יח' מושכרת 7,000 ש"ח לחודש רק 1,850,000 ש"ח. בלעדיות תיווך המרכז. 053-313-60-60 (47-47)

■ **בלעדי באבטליון דירת גג 220 ענקית 4 חדקים חזית ק"ג 110 מ"ר למטה + -1 מ"ר גג בטאהו אופ' לבנית חדרים נוספים + חניה 2,600,000 ש"ח גמיש סלומון-נכסים-והשקעות' 054-4290600** (47-47)

■ **בלעדי בסיום בניה ברבינו אשר 4 חד' גדולה כ-100 מ"ר + סוכה חיזת ק"ד נוף לים + מעלית 1,950,000 ש"ח גמיש 'סלומון-נכסים-והשקעות' 054-4290600** (47-47)

■ **בבלעדיות** ברחוב מנחם 9, דירת 4 חדרים 103 מ"ר גדולה ומרווחת, קומה שניה בנין חדש ומתוחזק, סוכה, חניה. דוד תיווך ספיריט 072-3263850 (47-47)

■ **לרציניים!!** סוקולוב 4 חד' כ-83 מ"ר ק"א שמורה + סוכה 1,590,000 ש"ח "תיווך-משגב-לדיור" 052-5222690 (47-47)

■ **רח' הנגב** אדריכלית כ-100 מ"ר (1 מתוך 6 דיירים) + מ.ש/סוכה + מעלית 1,800,000 "תיווך-משגב-לדיור" 052-5222690 (47-47)

■ **בבנייה** בזכרון מאיר דירות 4 חד' 2,150,000 ש"ח תיווך ישוב הארץ 03-8007000 050-4999465 (47-47)

■ **בשבזי** 4 חד' מפוארת, בניין חדש 1,750,000 ש"ח תיווך ישוב הארץ 03-8007000 050-4999465 (47-47)

■ **בשיכון ה':** 4 חד' גדולה, חדשה + מעלית 2,200,000 ש"ח תיווך ישוב הארץ 03-8007000 050-4999465 (47-47)

■ **בשיכון ו':** 4.5 חדרים משופצת, חזיתית + אופציה 1,900,000 ש"ח תיווך ישוב הארץ 03-8007000 0504999465 (47-47)

■ **בהרצוג** כ-4 חד' גדולה, מחיר מציאה ! 1,600,000 ש"ח. תיווך ישוב הארץ 03-8007000 050-4999465 (47-47)

■ **אחיה השילוני 4 חדרים יפיפיה ומושקעת ק"א. עורף. אופציה 1,800,000 "אפיקי נדלן בועז" 058-3200078** (47-47)

■ **נורוק 4 חד'. מחיר מטורף 1,600,000 ש"ח, 3 כ"א. אופציה לעוד 45 מ"ר. אפיקי נדלן בועז 058-3200078** (47-47)

■ **דוד מחלוף. 4 חדרים 80 מ"ר 3 כיווני אוויר + מרפסת/סוכה 35 מ"ר. 1,550,000 + מחסן בטאבו. אפיקי נדלן בועז 058-3200078** (47-47)

■ **ברבי עקיבא** (אזור דובקן) ק"ד + מעלית. מרפסת, לל"ת. 2,100,000 ש"ח גמיש. 050-8331977 (47-50)

■ **מ-צ-י-א-ה!!** א. בנימין אברהם 4 חד' כ-85 מ"ר משופצת + סוכה + חניה 1,460,000 ש"ח "תיווך-משגב-לדיור" 052-5222690 (47-47)

■ **בלעדי!** באזור הרצוג 4 חד' 100 מ"ר מחולקת ל-3 חד' + יחידה מושכרת משופצת כחדשה + סוכה ק"ג {פיר למעלית} חזית + א. בגג בטון + חתימות שכנים 1,920,000 ש"ח גמיש א. פנחסי 03-5799308 (47-47)

■ **בק. הרצוג** בבנין בהקמה דירת נכה 3 חד' + דירות 3,4 חד' "א.ג.ר. נכסים" 058-4772265 (47-47)

■ **בבלעדיות** ברח' נחמיה 4.5 חדרים גדולה + אפשרות לחלוקה מידית 2,250,000 ש"ח. תיווך B.D.A פלאפון: 054-8449423 (47-50)

■ **באזור** אור החיים דירות 4.5 חדרים מושקעות ויפה 2,600,000 ש"ח גדולה 140 מטר 2,400,000. תיווך B.D.A פלאפון: 054-8449423 (47-47)

■ **בבלעדיות** באזור אור החיים דירות 4.5 מושקעת 2,600,000 גדולה 135 מטר. 2,450,000. תיווך B.D.A פלאפון: 054-8449423 (47-47)

■ **באבוחצירא 4 חד' 93 מ' חזית מרווחת משופצת רק להכנס, מעולה רק ב- 1,620,000 ש"ח. בלעדי לאפיקי נדלן בועז 050-4156080** (47-47)

■ **בהירש 4.5 חדרים מושקעת ב-2,290,000 ש"ח. גמיש. להב נכסים 050-4177750** (47-47)

■ **דרושות דירות לקניה בב"ב, עיסקה מיידית, ניתן פינוי עד שנה, רק ממוכר פרטי ללא תיווך, רק דירות במקור 3 או 4 חד' ללא הרחבה או תוספת חיצונית, 3 חד' מ-48 מטר, לפי מחיר של 1,400,000 ש"ח. 4 חד' ל-68 מ"ר לפי מחיר 1,770,000 עד 1,810,000 ש"ח. לא דירת קרקע ולא קומה אחרונה. נא לשלוח למייל שם מלא + טלפון וכתובת מלאה + קומה, שטח במ"ר נידרש.** A9177700@gmail.com (47-47)

■ **באלישע 4 חד' משופצת + מעלית וחנייה ב-1,900,000 גמיש. להב נכסים 050-4177750** (47-47)

■ **בבנייה** ברח' כהנמן הר סיני + ליווי בנקאי! דירות 4 חד' ענקיות 1,850,000 ש"ח תיווך ישוב הארץ 03-8007000 052-3344721 (47-47)

■ **מציאה! בבנין חדש בהשומר, מכבי אש, 4 חד' מפוארת חזית! ב-1,890,000 ש"ח. להב נכסים 050-4177750** (47-47)

■ **מציאה!! בראשונים רבי עקיבא בבנין חדש 4 חדרים + מרפסת סוכה ושמש ב-1,750,000 ש"ח. להב נכסים 050-4177750** (47-47)

3-3.5 חדרים

■ **בלעדי** 3.5 חד' ק"א, בסוקולוב השקט, 90 מ"ר, משופצת חלקית + תכניות לבניה מיידית לעוד 25 מ"ר, להפוך ל- 5 חד' 1,200,000 ש"ח. תיווך אלטרנטיב 054-5500263 (47-47)

■ **דירת.** 3 חד' ענקית במרכז העיר רח' ר' עקיבא קרוב לביה"כ הגדול. 052-7660288 (47-48)

■ **בהשומר באיזור אשל אברהם 3 חד', 70 מ"ר מרווחים ומשופצים ק"ב חזית, 3 כ"א, עם היתרים לעוד 28 מ"ר 1,840,000 ש"ח גמיש בלעדי תיווך ש. מאירוביץ 03-5797756 050-5308742** (44-44)

■ **באזור הרב קוק** 3 חד' בקומה אחרונה + היתרים לבניה, 1,580,000 ש"ח תיווך-ישוב-הארץ 03-8007000 050-4999465 (46-46)

■ **באלוף שמחוני/ יהודית 3 חד', 75 מ"ר, ק"א, חזית, עם אופציה ממשית לתוספת של 35 מ"ר, 2,000,000 ש"ח ש.מאירוביץ הרב קוק 23 ב"ב 03-5797756 050-5308742** (35-35)

■ **בחברון, קרוב לרב קוק, 3 חד', 72 מ"ר, מסודרת ומאווררת, ק"ד ללא מעלית, אופציה לבניה על הגג רעפים (עם חתימות שכנים), 1,390,000 ש"ח, עורפית.מתאים גם לטאבו משותף בלעדי ש.מאירוביץ, הרב קוק 23 ב"ב, 03-5797756 050-5308742** (20-20)

■ **בגניחובסקי, 60 מ"ר** 3 חד' + חזית ק"ב אופציה ל 80 מ"ר משופצת לל"ת. 054-6920970 (44-47)

■ **בטרפון** ק"ב, כ - 3 חדרים + מרפסת + סוכה + אופציה קטנה, משופצת ברמה יפה ומסודרת 1,550,000, לל"ת 053-3166018 (44-47)

■ **באזור העיריה** בבניין חדש 4 חד' 90 מ"ר ק"א + מעלית + חניה חזית 2,400,000 ש"ח. א. פנחסי 03-5799308 (47-47)

■ **3 חדרים** 81 מ"ר קומה א' רבי עקיבא ירמיהו, מחיר מציאה. תיווך BA יזמות 054-4980159 דורון (47-47)

■ **בהרב קוק 3 חד'** ק"ד + 60 מ"ר, 1,360,000 ש"ח. "פנחס נכסים" 055-6789653 (47-47)

■ **בשלבי בניה** בפרדס כץ 3 חדרים כ-70 מ"ר (לבעלי הון ע. גבוה) 1,280,000 "תיווך-משגב-לדיור" 052-5222690 (47-47)

■ **מציאת העונה!** א. דנגור 3 חד' כ-65 מ"ר משופצת + סוכה א. כ-40 מ"ר 1,255,000 ש"ח. "תיווך-משגב-לדיור" 052-5222690 (47-47)

■ **א. רחוב אצ"ל** 3 חד' כ-64 מ"ר קומה ב, 3 כ"א מ. מהיסוד א. להרחבה 1,270,000 "תיווך-משגב-לדיור" 052-5222690 (47-47)

■ **באזור עזרא** רח' שקט 3.5 חד' + מרפסות 100 מ"ר ק"א + א. להרחבה משופצת חלקית 2,000,000 ש"ח א. פנחסי 03-5799308 (47-47)

■ **בלעדי!** ביהודה הנשיא 3 חד' 87 מ"ר ק"ב + מעלית חזית + א. להרחבה מצב טוב 1,900,000 ש"ח. א. פנחסי 03-5799308 (47-47)

■ **ביהודה הנשיא** 3 חד' 70 מ"ר ק"א + מעלית + א. להרחבה 1,800,000 ש"ח. א. פנחסי 03-5799308 (47-47)

■ **בבלעדיות בדנגור** 3 חדרים משופצת ברמה קומה 4 אופציה בחזית ובגג בטון 1,270,000 (גמיש) "פנחס נכסים" 055-6789653 (47-47)

■ **בברוט** 3 חד' + סוכה ק"ב, חזית מטבח גדול, ממוזגת מוארת 052-7179963 (47-50)

■ **בלעדי מציאת השבוע!! בסמטת רחל קרוב לרחוב ירושלים 3 חד' 75 מ"ר חזית ק"א, ניתנת לחלוקה מיידית בקלות 1,400,000 ש"ח גמיש 'סלומון-נכסים-והשקעות' 054-4290600** (47-47)

■ **בבלעדיות** ברחוב ביאליק 32 פינת טרומפלדור, 3 חדרים 70 מ"ר מרווחת ומסודרת קומה שניה חזית, 3 כ"א. דוד תיווך ספיריט 072-3263850 (47-47)

■ **בבלעדיות** ברחוב קובלסקי 12 דירת 3.5 חדרים 85 מ"ר קומה 4 משופצת מיהסוד + סוכה גדולה 2 כ"א + אופציה לבניה על הגג דוד תיווך ספיריט 072-3263850 (47-47)

■ **א. דב גרונר** 3 חד' כ-68 מ"ר ק"ב א.בצד-וגג כ-90 מ"ר 1,285,000 ש"ח (ז. לשיפוץ) "תיווך-משגב-לדיור" 052-5222690 (47-47)

■ **א. גנחובסקי** 3 חד' כ-70 מ"ר + 45 מרפסת קומה ד + א. בצד/בגג ול-220 מ"ר 1,480,000 ש"ח. "תיווך-משגב-לדיור" 052-5222690 (47-47)

■ **בלעדי** 3 חד' קומה ב' ב'בוטינסקי עורפית לבני ברק כ-70 מטר משופצת בניין אברכים 1,320,000 שתיווך אלטרנטיב. 054-5500263 (47-47)

■ **בלעדי** 3.5 חדרים קומה לבנייה 1,580,000 ש"ח. תיווך ישוב הארץ 03-8007000 050-4999465 (47-47)

■ **בעלי הכהן** 3 חד' משופצת ומרווחת 1,450,000 ש"ח גמיש תיווך ישוב הארץ 03-8007000 050-4999465 (47-47)

■ **בגניחובסקי** 3 חד' + הייתרים להרחבה 1,300,000 ש"ח. תיווך ישוב הארץ 03-8007000 050-4999465 (47-47)

■ **בקולר** 3 חד' גדולה, חזיתית, ק"א 1,700,000 ש"ח תיווך ישוב הארץ 03-8007000 050-4999465 (47-47)

■ **בנורדאו** 3 חד' חדשה + מעלית וחניה, חזיתית 1,580,000 ש"ח תיווך ישוב הארץ 03-8007000 050-4999465 (47-47)

■ **ללא תיווך בהרצוג 3 חד' + יח"ד משופץ קומפלט + גג בטון 1,920,000 054-8834479** (47-47)

■ **בלעדי** 3 חד' בטאבו מסודרים קומה ג' מקרקע חזית 51 מטר + אופציה קיימת בצד כ-35 מטר + גג בטון בניין אברכים 1,200,000 ש"ח. תיווך אלטרנטיב 054-5500263 (47-47)

■ **בקריית הרצוג** 3 חדרים 115 מטר, אופציה על גג בטון 1,520,000 ש"ח. "פנחס נכסים" 055-6789653 (47-47)

■ **דרושות דירות לקניה בב"ב, עיסקה מיידית, ניתן פינוי עד שנה, רק ממוכר פרטי ללא תיווך, רק דירות במקור 3 או 4 חד' ללא הרחבה או תוספת חיצונית, 3 חד' מ-48 מטר, לפי מחיר של 1,400,000 ש"ח. 4 חד' מ-68 מ"ר לפי מחיר 1,770,000. בניין חדש עד 1,810,000 ש"ח. לא דירת קרקע ולא קומה אחרונה. נא לשלוח למייל שם מלא + טלפון וכתובת מלאה + קומה, שטח במ"ר לפי נסח טאבו ומחיר נידרש.** A9177700@gmail.com (47-47)

■ **בדנגור 3 חד' ק"ב חזית + סוכה גדולה רק ב 1,240,000 בלעדי לאפיקי נדלן בועז 050-4156080** (47-47)

■ **בגניחובסקי 3 חד' ק"ג חזית התרים לבניה 33 מ"ר מיידי במחיר מעולה 1,350,000 מיידי לאפיקי נדלן בועז 054-8474843** (47-47)

■ **מי אמר** שאין מציאות??? דירת 3 חדרים בדנגור + אופ' צנרת חדשה. 1,200,000 מחיר שאין בשום מקום "פנחס נכסים" 055-6789653 (47-47)

■ **בבלעדיות!** בחיים לנדאו בהליך בניה מתקדם דירות 3 חדרים מרווחות ויפייפיות. ל"ת "שיווק פנטהאוז" 03-7153000 (47-48)

■ **בבלעדיות!** באברבנאל בהליך היתר דירות 3 חדרים יפות ומרווחות "שיווק פנטהאוז" 03-7153000 (47-48)

■ **המחיר ירד, 3 חדרים רבי עקיבא אזור דובק בנין חדש עורף ק"ד. מחיר של פעם 1,620,000 ש"ח!!! "אפיקו נדלן בועז 058-3200078** (47-47)

■ **ז'בוטינסקי 3 חדרים ק"א חזית משופץ כמעט ללא מדרגות אפשרות לסוכה 1,260,000 ש"ח. אפיקי נדלן בועז 058-3200078** (47-47)

■ **בבנייה** ברח' כהנמן הר סיני + ליווי בנקאי! דירות 3 חד' החל מ-1,540,000 ש"ח. תיווך ישוב הארץ 03-8007000 052-3344721 (47-47)

■ **בבנין חדש** בגולומב דירת נכה 3 חד' + חצר מרווחת 1,650,000 ש"ח. תיווך ישוב הארץ 03-8007000 052-3344721 (47-47)

■ **באזור** הרב קוק 3 חד' בקומה אחרונה + היתרים לבנייה 1,580,000 ש"ח. תיווך ישוב הארץ 03-8007000 050-4999465 (47-47)

■ **בגניחובסקי** 3 חד' + הייתרים להרחבה 1,300,000 ש"ח. תיווך ישוב הארץ 03-8007000 050-4999465 (47-47)

■ **בקולר** 3 חד' גדולה, חזיתית, ק"א 1,700,000 ש"ח תיווך ישוב הארץ 03-8007000 050-4999465 (47-47)

■ **בנורדאו** 3 חד' חדשה + מעלית וחניה, חזיתית 1,580,000 ש"ח תיווך ישוב הארץ 03-8007000 050-4999465 (47-47)

■ **ללא תיווך בהרצוג 3 חד' + יח"ד משופץ קומפלט + גג בטון 1,920,000 054-8834479** (47-47)

■ **בלעדי** 3 חד' בטאבו מסודרים קומה ג' מקרקע חזית 51 מטר + אופציה קיימת בצד כ-35 מטר + גג בטון בניין אברכים 1,200,000 ש"ח. תיווך אלטרנטיב 054-5500263 (47-47)

■ **במרכז הקריה** החדשית דירה נהדרת 147 מ"ר נוף פנורמי לכנרת, פארק משחקים מתחת לבית, 2 שכנים בקומה, חניה+מחסן. לל"ת 795,000 ש"ח. 052-7103979 (45-4/19)

וילות ובתים

■ **ב.ט. עלית** דו משפחתי 5 חד' 170 מ"ר משופצת 3 שירותים 2 מקלחות + 4 מרפסות + גינה + מחסן ענק רק 999,000 ש"ח. תיווך הצבי 04-716666 053-3147717 (47-47)

■ **מציאה ביהושוע/יגאל, 2.5 חד', ק"ק, חזית, לא משופצת, 1,250,000 ש"ח. בלעדי תיווך ש.מאירוביץ, הרב קוק 23 ב"ב, 03-5797756, 050-5308742** (41-41)

■ **בצבי הרלינג** 2.5 חד' 53 מ"ר שמורה ומסודרת לפני הרחבה ק"ב + מיזוג 1,400,000. 054-2001774 (46-47)

■ **בלעדי שלמה** בן יוסף 2 חד' כ 45 מ"ר קומה א 1,100,000 ש"ח. מספר נכס 7379 050-5750880 077-2050410 תיווך אדוארך (47-47)

■ **בלעדי ברב קוק (קרוב לטבריה) 2.5 חדרים 70 מ"ר שמורה ק"ב עורפית מיידי 1,420,000 ש"ח גמיש. 'סלומון-נכסים-והשקעות' 052-7652801** (47-47)

■ **לחטוף!!** א. נורדאו 2.5 חד' כ-50 מ:ר שמורה + כ-55 היתרים בגג רעפים 1,140,000. "תיווך-משגב-לדיור" 052-5222690 (47-47)

■ **באזור העיריה** 2.5 חד' 70 מ"ר ק"ב + א. בגג מסודרת 1,350,000 ש"ח. *בלעדי באזור העיריה 2.5 חד' 70 מ"ר ק"ב 1,350,000 ש"ח. א. פנחסי 03-5799308 (47-47)

■ **מציאה** שלא היתה מעולם בז'בוטינסקי עורפית 2.5 חד' קומ הג + היתר בניה על הגג מיידי 1,110,000 (גמיש) "פנחס נכסים" 055-6789653 (47-47)

■ **באושיסקין 2.5 חד' ק"א חזית 60 מ"ר משופצת מושכרת מיידי בלעדי! לאפיקי נדלן בועז 050-4156080** (47-47)

■ **מציאה!** בטבריה 2 חד' משופצת + אופציה בגג 1,265,000 תיווך ישוב הארץ 03-8007000 050-4999465 (47-47)

■ **דרושות דירות לקניה בב"ב, עיסקה מיידית, ניתן פינוי עד שנה, רק ממוכר פרטי ללא תיווך, רק דירות במקור 3 או 4 חד' ללא הרחבה או תוספת חיצונית, 3 חד' מ-48 מטר, לפי מחיר של 1,400,000 ש"ח. 4 חד' מ-68 מ"ר לפי מחיר 1,770,000 עד 1,810,000 ש"ח. לא דירת קרקע ולא קומה אחרונה. נא לשלוח למייל שם מלא + טלפון וכתובת מלאה + קומה, שטח במ"ר לפי נסח טאבו ומחיר נידרש.** A9177700@gmail.com (47-47)

■ **בפלמח 2 חד' + מרפסת ק"א חזית 55 מ"ר מיידי במחיר מפתיע 1,210,000 לסגירה לאפיקי נדלן בועז 054-8474843** (47-47)

■ **בבנייה** ברח' כהנמן הר סיני + ליווי בנקאי! דירות 4 חד' ענקיות 1,850,000 ש"ח תיווך ישוב הארץ 03-8007000 052-3344721 (47-47)

טבריה

■ **באחד העם** היוקרתי 70 מ"ר + מעלית + 2 מרפסות סוכה + נוף קו 1 לים 520,000 ש"ח. תיווך הצבי 04-6716666 053-3147717 (47-47)

■ **בק. שמואל** 92 מ"ר בקומה ב + מעלית משופצת ויפה 720,000 ש"ח תיווך הצבי 053-3147717 (47-47)

■ **ברמות א:** 4 חד' כולל מרפסת סוכה, ללא מדרגות! מצב טוב+ת.ב.ע. רק 1,790,000 ש"ח. תיווך הכוכבים. 02-5713375 (45-45)

■ **ברמת שלמה** 4 חד', ק"א, גישה לנכים, רציניים למכור, מושקעת, לל"ת 058-3282450/1 (747-48)

■ **ברמות ב:** 4 חדרים + מרפסת 30 מ"ר + ת.ב.ע. 35 מ"ר, נוף, ק"א, 1,840,000 ש"ח, מיידי, גמיש. תיווך הכוכבים: 02-5713375 (46-46)

3-3.5 חדרים

■ **בק. צאנז** 3 חד' 85 מ"ר פינתי, מול אהבת תורה 3 כיוונים + ת.ב.ע. בגג והרחבת מרפסות. 3,500,000 ש"ח. לל"ת. 053-3166586 (45-48)

2-2.5 חדרים

■ **ברמות א':** 2 חד' גדולים (50 מ"ר נטו) משופצת + ת.ב.ע. להוסיף 42 מ"ר! נוף. 1,420,000 ש"ח! תיווך הכוכבים: 02-571-3375 (44-44)

1-1.5 חדרים

■ **בבית ישראל** בהשילוח דירת חדר 17 מ"ר בטאבו יח' נפרדת 600,000 ש"ח לא גמיש תיווך: 052-2585889 (27-26/18)

ערד

■ **במרכז ערד** - ברח' יהודה 3.5 חד' קומה שנייה - כניסה מיידית ל"ת 420,000 ש"ח. 03-9300504 050-6869344 (746-47)

פתח תקווה

וילות ובתים

■ **"דרך עיר נכסים"** בכפר אברהם קוטג', משופץ כחדש. 6 חד' + מרתף, ממ"ד, גינה, חניות. 052-2656825 (47-47)

פנטהאוזים ודירות גן

■ **בהזמנות** פנטהאוז חדש ב-93 5 חדרים 2,400,000 ש"ח. 052-3330965 (47-48)

+5 חדרים

■ **בפיק"א המבוקש** - ל"ת 5 חד' ענקית!! ק"ב ממוזגת ושמורה 3 כ"א מלאים. 053-3352291 (744-47)

■ **5 חד'** בהדר גנים מרפסת סוכה מלאה בבנינים הגבוהים, מיידי קומה 17 2,180,000 ש"ח. 050-6749759 (745-48)

■ **בכפר גנים** ברח' בן צבי דירת 5 חד' משופצת קומה ג' 125 מטר מרפסת שמש וחניה מקורה 1,760,000 שמעון. 052-2959982 סיטי נכסים (47-47)

■ **בכפר גנים ג'** 6 חדרים מעלית, סוכה, שמורה ומרווחת "תיווך דה-בסט" 052-8977913 שלום. (47-47)

4-4.5 חדרים

■ **4 חד' בשפירא** ליד הרצל, ענקית 110 מ"ר, מעלית חניה, מיידית ומשופצת! 1,540,000 ש"ח גמיש. 050-6610501 סתיו 050-4811122 סימון (47-47)

■ **"רימקס עוצמה"** הרב פינטו 4, בית פתוח ללא תיווך. יום שישי: 23/11/18 בין השעות: 9:00-11:00 קומה 5, כ-105 מ"ר, ממ"ד, מ"ש, מחסן. צוות אביגדור 072-9357397 (47-47)

■ **בפרנקפורטר** 4 חד' גדולה מסודרת. מעלית. חניה. 1,620,000 ש"ח. תיווך-יוחנן 050-4104044 (47-47)

■ **בהדר גנים** - יהודה הנשיא 4 חד' + מעלית + מרפסת סוכה עלית שבת! מושקעת יפה 1,640,000 ש"ח. 050-4811122 (47-47)

■ **מחולקת!** ל-4 יחידות-הכנסה 8,600 ש"ח. ק"ב משופצת רק 1,320,000 ש"ח. כ-7.5% תשואה!! 050-4811122 (47-47)

■ **בלוחמי הגטו** המבוקש! 4 חדרים, משופצת, מעלית, חנייה 1,610,000 ש"ח. רם נכסים 054-5566145 (47-47)

■ **ברמות א:** 4 חד' (83 מ"ר נטו) + חצר (27 מ"ר) + ת.ב.ע. 55 מ"ר, משופץ, כ"פ. 2,080,000 ש"ח. תיווך הכוכבים: 02-571-3375 (44-44)

■ **ברמות ב':** דו-משפחתי 200 מ"ר לשיפוץ על קרקע 350 מ"ר, במשעולים. 3,500,000 ש"ח. תיווך הכוכבים: 02-571-3375 (44-44)

■ **ברמות ג':** קוטג' 5.5 חד' (152 מ"ר) משופץ + גינה 72 מ"ר, נוף מדהים. בזרחי. 3,700,000 ש"ח. תיווך הכוכבים: 02-571-3375 (44-44)

■ **ברמות-זרחי:** קוטג', 6 חד', (151 מ"ר נטו) + גינה 57 מ"ר, כ"פ, נוף, משופץ! 3,250,000 ש"ח תיווך הכוכבים: 02-5713375 (46-46)

■ **ברמות זרחי** וילה, 10 חד' (236 מ"ר) + גינה (220 מ"ר) + חלל, נוף, גישה נוחה, 4,950,000 ש"ח תיווך הכוכבים: 02-571-3375 (44-44)

■ **ברמות-זרחי:** וילה 8 חד' (201 מ"ר) +גינה (200 מ"ר) + יחידה + חלל, נוף, גישה נוחה. 4,500,000 ש"ח! תיווך הכוכבים: 02-5713375 (46-46)

+5 חדרים

■ **ברמות ג':** 5 חד' משופצת (100 מ"ר נטו) + מרפסת סוכה, נוף! ע"י ביהכ"נ זיכרון אברהם, 2,130,000 ש"ח. תיווך הכוכבים: 02-571-3375 (44-44)

■ **ברמות ב':** 6 חד' משופצת + מרפסות 34 מ"ר + מחסן + חניה, נוף, ק"ב. 2,150,000 ש"ח! תיווך הכוכבים: 02-571-3375 (44-44)

■ **בגבעת שאול** 5 חד' קומה ראשונה מלאת שמש 134 מ"ר גישה לנכים בהזמנות. 3,500,000 ש"ח. 054-6600198 (47-50)

4-4.5 חדרים

■ **בקרית משה** 4 חד', 3 כיווני אוויר ק"ב אמבטיה ו-2 שירותים מרפסת סוכה 10 מטר. 2,300,000 ש"ח. 052-8921092 (47-08)

לוח מזל וברכה 03-6162228

הלוח הארצי

מודעות בתשלום

דירות למכירה ■ דירות להשכרה ■ דרושים עוזרות ומטפלות ■ קייט ונופש ■ מכוניות למכירה ■ נותני שירות בתחומים שונים ■ מכירת פריט יד שניה מ- 500 ש"ח ומעלה ■ יד שניה - תקשורת, מ- 250 ש"ח ומעלה

מחירים לפרסום בלוח

מודעת מילים רגילה עד 10 מילים

2 פרסומים - 129 ש"ח | 4 פרסומים - 192 ש"ח
8 פרסומים - 319 ש"ח | 12 פרסומים - 424 ש"ח

מודעות מילים מודגשות עד 10 מילים

2 פרסומים - 173 ש"ח | 4 פרסומים - 256 ש"ח
8 פרסומים - 424 ש"ח | 12 פרסומים - 579 ש"ח

ניתן להדגיש ברקע צהוב את מודעות המילים בתוספת 25% למחיר

המחירים כוללים מע"מ התשלום בכרטיס אשראי לא ניתן להקפיא, להחליף ולשנות מודעה

מודעות בתשלום מתקבלות מידי שבוע עד יום ב' בשעה 14:00 בצהרים. לפרסום שלא בכרטיס אשראי יש לשלוח צ'ק לפקודת 'קו עיתונות דתית' בצירוף נוסח המודעה לכתובת: ת.ד. 2106 ב"ב ת.ד. 51108

כתובת הדוא"ל: luach@kav-itonut.co.il

כיצד מפרסמים חינם?

קבלת מודעות והערות ללוח המוכר חינם אך ורק בפקס 03-6162229

1. ניתן לפרסם עד 10 מילים בלבד (כולל מספרי טלפון). מודעות יתקבלו עד יום ה' ב-12:00 בצהריים בלבד, לפרסום בשבוע שאחרי
3. יש להגדיר בראש הפקס את המדור המבוקש ואת תת המדור באם יש.
לדוגמא: מדור: יד שניה מוכרים, תת מדור: מוצרי חשמל
4. לא יפורסם פקס שאינו ברור, שלא מופיעה בו קידומת למספר הטלפון, שמכיל יותר מ- 10 מילים ושלא מצויינים בו שם השולח וכתובתו.
5. מודעה שתישלח פעמיים (גם בנוסחים שונים) לא תפורסם כלל!
6. שולח הפקס מתבקש לציין את שמו וכתובתו מתחת למודעה.
7. מודעה ניתן לבטל רק דרך הפקס (עד יום ה'):
יש לציין בהדגשה: מודעה לביטול, מדור ונוסח המודעה כפי שפורסמה + תאריך הופעתה.
8. מדורים בהם ניתן לפרסם ללא תשלום:
■ ביקוש דירות
■ יש שניה - קונים
■ יד שניה - מוכרים עד 500 ש"ח (חובה לציין מחיר)
■ יד שניה תקשורת עד 250 ש"ח (חובה לציין מחיר)
■ ביקוש עבודה - לשכירים בלבד!
■ השבת אבידה ומציאה

הפרסום על בטיס מקום פנוי בלבד!

מספר הפקס: 03-6162229

כתובת הדוא"ל - luach@kav-itonut.co.il

3-3.5 חדרים

■ **ביוסף שכטר**, הדר גנים, 3 חד' ק"ג+מעלית+חניה בטאבו 1,400,000 ללא"ת 054-7623005 (745-48)

■ **במרכז מחולקת** ל- 2 יחידות, מושכרת, משופצת, ריהוט ומיזוג 1,280,000 ש"ח. 050-6610501 סתיו 050-4811122 סימון (47-47)

■ **"רימקס עוצמה"** ז'בוטינסקי 5 פינת המורים בית פתוח ללא תיווך. יום שישי: 23/11/18 בין השעות: 9:00-11:00 קומה 3, כ - 95 מ"ר, זוגרים, משופצת מהיסוד. צוות אביגדור 072-3957397 (47-47)

■ **בהרב קוק 3** חד' ק"ד + תוכניות וחתימות שכנים לבניה 60 מ"ר 1,360,000 ש"ח. 050-4152330 תיווך (47-47)

■ **במרכז העיר** 3.5 חדרים ק"ב גדולה מאוד ומסודרת מעלית. סוכה. 1,350,000 ש"ח. תיווך-יוחנן 050-4104044 (47-47)

■ **בשעריה** 3 חד' למגורים/ להשקעה משופצת מסודרת ק"4 1,090,000 תיווך-יוחנן 050-4104044 (47-47)

■ **השקעה מעולה!!** מוהליבר/ההסתדרות 3 חד' ק"ב (מושכרת ב-3500 ש"ח) רק 1,140,000 ש"ח. 050-4811122 (47-47)

■ **בלעדי** ברמת ורבר 3 חד' קומה 3 מתוך ארבע, נוף שמורה ושקטה - "תיווך דה-בסט" 052-8977913 (47-47)

2-2.5 חדרים

■ **"דרך עיר נכסים"** 2 חד', מקלחת, שירותים ומטבח 30 מ"ר, ק"ק באברבנאל 6 למגורים/השקעה. 052-2656825 (47-47)

■ **מעולה** לכל מטרה! חובבי ציון/מונטיפיורי ק"א 2 חד' גדולים + הול + 2 מרפסות - 3 כ"א - מיידית!! 1,100,000 ש"ח. 050-4811122 (47-47)

קריית אתא

■ **בק.אתא מחולקת** ומניבה בסמוך לחרדי מציאה של ממש 1,575,000 ש"ח. מאיר אלפסי נדלן ושיווק פרוייקטים 04-8441111 (47-47)

4-4.5 חדרים

■ **ברחוב סוקולוב**, באזור החרדי, ענקית, 95 מ"ר, ק"ג ללא מעלית, חניה ומחסן, מיידית 820,000 ש"ח. גמיש. 052-5562748 אלי (47-47)

■ **בק. אתא** בזבולון 4 חד' כולל מעלית, ממוזגת ומשופצת רק 720,000 ש"ח. מאיר אלפסי נדלן ושיווק פרוייקטים 052-2790370 (47-47)

3-3.5 חדרים

■ **בק.אתא** דירת 3.5 חדרים בקומת קרקע, נגישה ונוחה 575,000 ש"ח. מאיר אלפסי נדל"ן ושיווק פרויקטים 052-2790370 (47-47)

דירות להשכרה

בני ברק

וילות ובתים

■ **בית ענק בגודל 450 מטר בשלושה מפלסים בהר השלום ברחוב האדמו"ר מרוזין בית מסודר ומרוהט 16,000 ש"ח מיידי בלעדי לתיווך ש.מאירוביץ הרב קוק 23 ב"ב 050-5308742 03-5797756 (34-34)**

דופלקסים

■ **להשכרה דופלקס** 6 חדרים 160 מט' בעמק יזראל + מעלית + חניה + גג ענק. 5,200 ש"ח. תיווך 054-2345633 מיידי (47-47)

+5 חדרים

■ **מהודרת ומשופצת** במקום יוקרתי, 200 מטר קומה א' + מעלית. 054-4338135 (43-50)

4-4.5 חדרים

■ **ברח' יוסי** 4 חד' קומה ראשונה מרוהטת וממוזגת ל"ת 5,100 ש"ח. 050-2808555 (47-50)

■ **באזור העיריה** 4 חד' גדולה + מ. שמש משופצת ברמה גבוהה ק"א ניתן גם להשכיר יחידה צמודה. א. פנחסי 03-5799308 (47-47)

■ **בהרצל 4 חד' חזית בניין חרדי מרווחת מושקעת מעלית חניה רק ב-5,000 ש"ח. מיידי! בלעדי לאפיקי נדלן בועז 050-4156080** (47-47)

■ **בבלעדיות! בהזדמנות! בזכרון מאיר 4 חד'. ק"ק על עמודים, מטופחת ביותר, רק 5,000 ש"ח. תיווך 052-7165120** (47-47)

■ **בלעדי ברח' טבריה קרוב להרצוג 4 חד' 100 מטר משופצת ויפה ק"ג חזית + מעלית + חניה מיידי 5000 ש"ח "סלומון נכסים והשקעות 054-4290600** (47-47)

■ **בהרב שך 93 אחרי ז'בוטינסקי 4 חד' 100 מ' חזית בנין חדש ושמור 4800 לחודש 050-5586335** (745-48)

3-3.5 חדרים

■ **דירת גן** ברח' אהרונסון בב"ב 3 חד' גדולים, 2 מרפסות גדולות, מזגנים, דוד שמש, סורגים, אפשרי מרוהט. 052-5424215 054-2067894 (47-47)

■ **להשכרה בלעדי 3 חדרים ברחוב חברון / הרב קוק, חזית, ק"א ללא מדרגות משופצת 4,000 ש"ח. תווך ש. מאירוביץ 03-5797756 050-5308742** (43-43)

■ **בלעדי ברבי עקיבא דובק בבניין חדש 3 חדרים מרווחת ומושקעת ק"ג + מעלית 4300 ש"ח סלומון-נכסים-והשקעות 054-4290600** (47-47)

■ **בלעדי בטבריה קרוב לחרלפ 3 חדרים גדולים + מרפסות ק"ב חזית שמורה + ריהוט כניסה מיידית 4000 ש"ח 'סלומון נכסים והשקעות' 054-4290600** (47-47)

■ **בפארדו**, כ 3 חד' ממוזגת, משופצת סורגים, אופציה לריהוט 3800 ש"ח. 052-7161685 (745-48)

■ **בר' עקיבא, יח' גדולה ק"ד, ללא, עדיף לזו"צ + סוכה, כיוונים טובים, 3,800 ש"ח. 052-7665551** (45-48)

2-2.5 חדרים

■ **ברמת אלחנן** יחידת דיור כחדשה, כ- 2 חד', ק"ב, מרוהטת, ממוזגת, מפוארת. 2,600 ש"ח. 052-7684697/6 (46-47)

■ **בהרב קוק** 2 חד' לעלות חצי קומה אפשרות לריהוט 2900 ש"ח. 050-4101553 (46-47)

■ **בקרית הרצוג** יח"ד 2 חד' גדולה חדשה מרוהטת + סוכה + מעלית מטבח 050-4156085/4 (46-47)

■ **בנורוק** 2 עקרים (כ-50 מ"ר) חדשה, מרוהטת וממוזגת מיידי. 053-3104856 (45-48)

■ **2.5 חד' בהרצוג ליד הרב קוק השקט, ק"ב, משופצת, חזית, מיידי 3,600 ש"ח גמיש בלעדי לתיווך ש.מאירוביץ הרב קוק 23 03-5797756 050-5308742** (27-27)

■ **דירה 2.5 חד'** ק"ג איזור רבי עקיבא במיוחד משופצת ל"ת 052-2211192 03-5709395 (47-50)

■ **דירה ברח' הנגב 2** חד' קומה ב מסודרת פינוי 12.11.18 3200 מספר נכס 17920 050-5750880 077-2050410 תיווך אדוארד (47-47)

■ **2 בבלי**, יפיפיה, מרווחת, מרוהטת, ממוזגת ושקטה, כניסה פרטית 3,000 ש"ח. 050-4192808 (747-48)

■ **בקרית הרצוג** 2 חד' כ-45 מ"ר, יפה, ממוזגת ללא ריהוט, בנין שקט, קומה 2.5 3,000 ש"ח. 054-6969961 (747-50)

■ **יח"ד** רח' ירושלים, כחדשה, מרוהטת קומפלט, ממוזגת, דוד"ש, מעלית, מיידי, 050-9375052 (745-48)

1-1.5 חדרים

■ **בגני גד** יחידת דיור ק"א כניסה נפרדת ממוזגת, אפש' לריהוט 2,500 ש"ח. מיידי. 058-3213838 054-8477576 (744-47)

■ **באמרי חיים** יחידה לזו"צ 30 מ"ר ק"ק מרוהטת ממוזגת מיידי. 052-3632080 (43-50)

■ **להשכרה** דירת חדר וחצי מרוהטת ממוזגת בבנין יוקרתי. שיכון ה' לפרטים 054-3450241 (44-47)

■ **באהרונסון**, יחידת דיור, חדשה, יפיפיה,מרוהטת, ק"ק. (מתאימה גם לנכה) 050-4117085 (45-48)

■ **יחי"ד חדר ממוזג** ומרוהט + דוד שמש בק. הרצוג כניסה מיידית. 2,500 ש"ח. 054-8455518 (745-47)

■ **בראשונים** יחידת דיור לזו"צ חדשה, יפיפיה ק"ב. מרוהטת 2,500 ש"ח. מיידי. 058-4112750 (746-47)

■ **בנווה אלימלך** חדר לאדם יחיד/ה מרוהט+מזגן+מעלית 1,600 ש"ח. 03-5700880 050-4101553 (46-47)

■ **יחידת דיור** ביואל 2.5 חד' מפוארת, מהניילונים, מרוהטת ד"ש וממוזגת 3,500 ש"ח. 054-6457011 (47-48)

■ **יחידת דיור** בסוקולוב 1.5 ק"ק מתאים לבוד 2,200 ש"ח. מספר נכס 16529 077-2050410 050-5750880 תיווך אדוארד (47-47)

טבריה

■ **בק. שמואל** 5 חד', מרוהטת, צנרת חדשה באחריות מעלית, חניה פרטית. 2,400 ש"ח. 050-4131988 (744-47)

3-3.5 חדרים

■ **דירת 3 חד'** עם חניה קרית שמואל מרכז ק"ב לל"ת 052-221192 03-5709395 (47-50)

עמנואל

דירות גן ופנטהאוזים

■ **דירת גן** 5 חד'+גינה גדולה, צמודה למכולת ואוטובוסים, דרום מערבית לטיילת 2,000 ש"ח. 054-7736585 (45-48)

פתח תקווה

■ **בחפץ חיים/** אחד העם, מיידי, ק"א, 3, גדולים+ הול+ מרפסת, מאוורר ומוארת+ מזגנים. 050-5343334 054-4797080 (38-40/19)

צפת

■ **דירה בת 4** חדרים לשבתות או לטווח ארוך, 3 מזגנים מרוהטת 2,300 ש"ח. 050-6770150 (46-49)

קריית אתא

■ **חברתנו מתמחה** בניהול נכסים מגורים ומסחר, השכרה, מכירה, תחזוקה, השבחת נכסים, מגרשים לבניה, מגרשים חקלאיים - מאיר אלפסי נדלן ושיווק פרוייקטים 04-8441111 (47-47)

■ **מגוון רחב** של דירות להשכרה ברית אתא כולל באזור החרדי - מאיר אלפסי נדלן ושיווק פרוייקטים 052-2790370 (47-47)

קריית מוצקין

■ **ק"1 מחולקת** ומניבה גג צמוד שכירות עוברת מתאימה לתמ"א 38 לרציניים בלבד - מאיר אלפסי נדלן ושיווק פרוייקטים 052-2790370 (47-47)

ביקוש דירות

■ **דרושה דירת** ל"ת במחיר 2,000,000 ש"ח. 050-6651365 (144-44)

■ **דרושה** דירת 4 חדרים בב"ב. ל"ת במחיר 2,000,000 ש"ח. 050-6651365 (146-46)

■ **דרושה דירת** 4 חדרים בב"ב ל"ת במחיר 2,000,000 ש"ח. 050-6651365 (147-47)

■ **למכירה עגלת** אמבטיה + טיולון 290 ש"ח בלבד. 052-5737813 (147-47)

■ **דרושות דירות לקניה בב"ב, עיסקה מיידית, ניתן פינוי עד שנה, רק ממוכר פרטי ללא תיווך, רק דירות במקור 3 או 4 חד' ללא הרחבה או מ-48 מטר, לפי מחיר של 1,400,000 ש"ח. 4 חד' מ-68 מ"ר לפי מחיר 1,770,000 עד 1,810,000 ש"ח. לא דירת קרקע ולא קומה אחרונה. נא לשלוח למייל שם מלא + טלפון וכתובת מלאה + קומה, שטח במ"ר לפי נסח טאבו ומחיר נידרש. A9177700@gmail.com** (47-47)

עסקים

■ **להשכרה חנות/משרד ברח' הרצוג ליד הרב קוק במיקום מרכזי, 2 חד', כ-30 מ"ר, מושקע וממוזג, מתאים לעו"ד, רופא, מהנדס וכו', 3,000 ש"ח בלעדי לתיווך ש.מאירוביץ הרב קוק 23 בני ברק 03-5797756 050-5308742** (32-32)

■ **הלוואה מיידית לעסקים של 200,000 ש"ח, ללא צורך בערבויות, תנאים מעולים, תוך ימים ספורים הכסף אצלך, שרות למענה מהיר ומקצועי, שיתוף פעולה עם כל הבנקים המובילים, שפת אמת 10 ב"ב, 055-6780890 מייל: y0556780890@gmail.com** (22-22/19)

השקעות

■ **בהזדמנות למכירה, 2 דירות בפילדלפיה שבארה"ב. 052-6200126** (41-41/19)

■ **משקיע** מחפש לקנות חברה בתחום הנדל"ן פעילה/ לא פעילה. 055-7240178 (746-46)

■ **למכירה** דירות מגורים להשקעה בנתניה - קרוב לים. החל מ-800,000 ש"ח. הדירות מושכרות כעת. נתי המתווך לציבור החרדי: 050-5766979 (46-46)

■ **בהזדמנות!!! 3 חד' + 3 יחידות מניב 8,500 ש"ח, הכל חדש. 2,720,000 ש"ח. תיווך 052-7165120** (47-47)

■ **השקעה בטוחה בענף הסח"ם. ערבות מלאה! רוחים גבוהים!!! 052-7623142 שלמה.** (44-47)

■ **באש"ל אברהם להשכרה(או מכירה) בית כמעט פרטי מתאים להוסטל, מגורים לבחורי ישיבה או לפנימיית בנות, 6 יחידות דיור, 16 חד', 20,000 ש"ח בלעדי לתיווך ש.מאירוביץ הרב קוק 23 03-5797756 050-5308742** (32-32)

■ **השקעה החל מ- 100,000 ש"ח תשואה מובטחת, לפרטים: 052-6547797** (33-36)

■ **יש לנו השקעה מנצחת בשבילך, 03-7542233** (40-40/18)

■ **רוצה לעשות כסף עם הכסף שלך? להשקעה סולידית, 03-7542233** (40-41/18)

לפרסום 03-6162228

נדל"ן מסחרי

■ **דרך-עיר-נכסים** בפ"ת, משרדים/מחסנים/חנויות, להשכרה, קניה ומכירה. שרותי תיווך. 052-2656825 (47-48)

■ **משכנתאות והלוואות**. לרכישת דירה לכל מטרה, הוזלת משכנתאות קיימת, בשיתוף כל הבנקים, המלצות מאנ"ש. 1599-560-580 (43-46)

■ **"דרך עיר נכסים"** בפ"ת, משרדים/מחסנים/חנויות להשכרה, קנייה ומכירה. שרותי תיווך. 052-2656825 (47-47)

■ **שטח מסחרי** 200 מ"ר אזור הרב קוק קומה 1 הכנת המקום ע"י הבעלים תיווך BA יזמות 054-4980159 (47-47)

חנויות

בבני ברק חנויות להשכרה 03-80-500-80

■ **להשכרה חנות ברחוב רבי טרפון (קרוב לר"ע) 19מ'+גלריה, מיקום מרכזי, 3,500 ש"ח, בלעדי לתיווך ש.מאירוביץ הרב קוק 23 ב"ב 050-5308742 03-5797756** (34-34)

■ **להשכרה חנות**/משרד מפוארת מחולקת ל 2 לכל מטרה 30 מ"ר ברח' הרב קוק. מחיר 3,000 ש"ח גמיש ל"ת. 052-7642459 (43-49)

■ **ברחוב לנדאו, מחסן 70 מטר בקומה 1- (מינוס 1) גישה לרכב, מעלית, ניתן לחלק 2-3 מחסנים/משרדים, 3,500 ש"ח, מיידי, בלעדי תיווך ש.מאירוביץ הרב קוק 23 ב"ב 03-5797756 050-5308742** (36-36)

■ **להשכרה חנות כ-80 מ"ר בשלמה המלך ב"ב (ליד אשפר בשר) לכל מטרה, מיידי. 050-5677030** (44-47)

■ **להשכרה** חנות ממתקים פעילה במרכז ב"ב. 052-8819988 (45-48)

■ **חנות ברח'** אהרונוביץ (כהנמן) ב"ב חזית, מרכזית, 60 מ"ר מוארת, מאוורת מזגן + שירותים. 03-5709011 (747-50)

■ **להשכרה ברב קוק חנות/משרד 30 מ"ר ק"ק חזית מיידי 2900 ש"ח 'סלומון נכסים והשקעות' 054-4290600** (47-47)

■ **להשכרה ברבי עקיבא אזור ישעיהו 75 מ"ר למשרד או לעסק ק"א חזית משופץ מיידי 5000 ש"ח 'סלומון נכסים והשקעות' 054-4290600** (47-47)

■ **בק.אתא** למכירה חנות חדשה עם שכירות עוברת תשואה נאה, פריים לוקשיין- מאיר אלפסי נדל"ן ושיווק פרוייקטים 052-2790370 (47-47)

■ **בחזו"א ליד ר' עקיבא חנות למכירה בדמי מפתח רק ב-880,000 ש"ח. מיידי! בלעדי! אפיקי נדלן בועז 050-4156080** (47-47)

■ **מעוניין לפתוח חנות או משרד בבני ברק? בשביל זה אנחנו כאן בשבילך תיווך BA יזמות 054-4980159 דורון** (47-47)

■ **להשכרה** באלעד, חנות 40 מ"ר במרכז מסחרי, תנועה חזקה. 050-4136129 (744-47)

מחסנים

■ **מחסנים** בב"ב בגדלים שונים עד 60 מ"ר עם גישה לרכב. 052-7142450 (44-47)

משרדים

■ **להשכרה בב"ב** חדר 10 מ"ר+שירותים, קומת כניסה, משופץ לחלוטין+חניה ברח' עזרא. 052-7680317 (745-48)

■ **להשכרה** משרד מפואר כ-20 מ"ר באזור דובק לחלק משעות היום. 052-7629212 (46-48)

קיט ונופש

■ **מבצעים!!! לצימרים ודירות נופש מכל הסוגים, שירות חינם! 054-8034868 "טוב צימר" www.fuv.bait.co.il** (52-01/19)

■ **צימר** במושב דתי סמוך לנתניה, ג'קוזי חצר + נוף *אפשרות לוילה, ענקית עם בריכה וטרמפולינה 050-4157897 (712-13/19)

■ **קמפוס מפואר** וממוזג, במרכז ובצפון, מדשאות, אודיטוריום ומקווה, לקבוצות בלבד, 350- 70 מקומות, 10:00-16:00 03-5700040 (45-48/18)

■ **"הנופש המושלם"** צימרים ממוזגים, נוף, גינה, בריכה, ג'קוזי ענק, משחקי חצר. 054-2273670 (29-29/19)

אור הגנוז

■ **צימר בוטיק** באור הגנוז לזוגות/ קבוצות/ משפחות, גינה פרטית, טרמפולינה+ נדבדה, מחיר מיוחד. 053-5239843 052-7632474 (40-51)

■ **יחידת ארוח** ל- 20 איש למשפחות לקבוצות ולזוגות, מחירים אטרקטיביים, 052-7655120 (21-23/19)

■ **"חוות מרומי השדה" - 2 צימרים מפוארים ומאובזרים לזוגות/ משפחות, ספא, סאונה, בריכה מחוממת ונוף מדהים, 052-3488910, 052-5807915** (49-51/18)

■ **וילת בוטיק** מהדרין - 7 סוויטות מפוארות מאוד, עד 30 איש + בריכה מקורה ומחוממת + ג'קוזי. אבינועם, 054-8001138 (36-38/19)

■ **וילת נופש** עד 30 איש + חצר, טרמפולינה ונדנדה + צימר וג'קוזי, 052-7655090 (18-17/19)

אילת

■ **קרואן חדש** ומפנק בחוף שמורת האלמוגים מרחק נגיעה מהים. לזוגות ומשפחות עד 9 נפשות. 054-7967089 חוה. (44-51)

אלעד

■ **קמפוס** ארוח לשבתות ולביה"ז: נקי, מטופח וממוזג לקבוצות עד 90 איש, אפשרות לקיטרינג, 054-5747012 (711-12/19)

בית חורון

■ **צימר** זוגי ומשפחתי + ג'קוזי גדול פרטי, מנגל וחצר גדולה + ובריכה, סוכה למהדרין 054-5461450, 052-2611920 (10-11/19)

בית מאיר

■ **מתחם נופש מדהים 8 חד' + ברכה סגורה ומחוממת (ניתנת להשכרה בנפרד) + בוסתן ומשחקים. בקרו באתר "אגם מים", 02-5344514** (25-25/19)

בני ברק

■ **וילה+בריכה** לשמחות ושבתות, חתן עד 20 אנשים הכי זול שיש. 055-9275552 (27-07/19)

■ **לשבתות חתן אולם+ חדרי אירוח מפוארים כ-80 מיטות, פרגולת ענק 050-4198070** (732-07/19)

■ **במלצר 21** דירת חדר קומת קרקע עד 3 מיטות, מפוארת, חדשה +גקוזי. *דירת 4 חד' קומה 3 + מעלית, מאובזרת מפוארת לימים שבתות וחגים. *דירת 2 חד' +ג'קוזי. 052-7613554 (46-18/19)

■ **דירה מרווחת**+חצר ברמת אלחנן לשבתות/ שבתות חתן 4 חד'+סלון ומטבח ליד מעייני הישועה. 053-3104837 (45-48)

■ **דירות אירוח** מטופחות לשבתות וימים (התארגנות לארועים) באזור גן ורשא, עד 10 נפשות מותאם לנכים, ע"י חצר. 052-7623544 (47-6/19)

■ **דירה 4 חד'** 10 מיטות, יפה ממוזגת מאוררת 130 מ"ר לתקופות קצרות שבתות, חגים, חופשים (קרוב למכבי אש) שיכון ה'. 050-7877492 (7-18)

בר יוחאי

■ **צימרים מפוארים** עם מרפסת נוף ונדנדות וערסלים + גינה וטרמפולינה ופינגונג. מומלץ! מבצעים לחורף. 052-6990764 (40-39/19)

■ **2 דירות** אירוח למשפחות, גינה,מדשאות,טרמפולינה ,נדנדות ומפל מים טל: 052-3452522 052-3771789 (24-24/19)

■ **2 צימרים** פלוס עד 10 נפשות כ"א פלוס נוף לרשבי והר מירון מאובזרים וממוזגים 052-4624543 (28-02/19)

■ **"כתר הרימון"** - 2 צימרים חדשים לזוגות ומשפחות 400 ש"ח לזוג. 052-5207326 (45-44/19)

גליל מערבי

■ **אצלינו האורחים תמיד חוזרים!!!** בעמקא, צימרים למשפחות שפע אטרקציות, התנסות בחליבה, רכיבת פוני, אווירה כפרית ודתית, 04-9969141, 052-8669090, בקרו באתר:mikibs.co.il (12-15/19)

דימונה

■ **ארוח בדימונה** עד 120 מקומות לינה, מטבח + ח.אוכל + לובי + ח.הרצאות + בית כנסת + מקווה, 054-3088080 (36-36/19)

לפרסום 03-6162228

דלתון

■ **דירת נופש** מאובזרת, משקיפה לנוף גלילי קסום, גינה, דשא, נדנדות, ערסלים וטרמפולינות, 04-6820038, 050-4133098 (29-29/19)

■ **"ארוח לרוויה"** - 4 צימרים מאובזרים + ברכה מחוממת, ת.אוכל מרווח ומאובזר קומפלט, 050-2230470, 050-7230470 (11-12/19)

■ **5 סויטות** מפוארות עד 35 איש למשפחות ולזוגות חדר אוכל+בריכה+נוף מרהיב. 050-8219080/1 (26-52)

הר נוף

■ **דירת בוטיק** יפיפה בהר נוף ממוזגת + מצעים מפנקת להשכרה יומית, ג'קוזי. גינה! 054-4420846 054-7300740 (47-18/19)

חצור הגלילית

■ **דירת נופש מדהימה. חדשה. נוף מיוחד. 600 ש"ח לילה. 054-7964399** (47-50)

חשמונאים

■ **"צימר דן חשמונאים"** - סוויטות מפוארות + בריכה מוצנעת + חצר מרהיבה, 052-4481113 (19-19/19)

טבריה

■ **לימים שבתות** וחגים דירה יפה מטופחת עם מרפסת נוף מהמם לכנרת. 058-6454340 (46-5/19)

■ **מבצע!** רק 800 ש"ח ליומיים, 5 חד', 12 מיטות, נוף קסום לכנרת ולגולן, מרגיע ומפנק 050-4124556 (37-49)

■ **סוויטה גדולה וחלומית, נוף מדהים לכנרת, מבצע חורף!!! 2 לילות לזוג ב - 700 ש"ח 052-7164243** (742-9/19)

■ **לשבתות חתן** בדירות ארזים טבריה מבצעי חורף מיוחדים דירות נופש החל מ- 250 לזוג. 055-9923279 (41-52)

■ **סוויטות נופש מאובזרות ונקיות על שפת הכנרת מתאים למשפחות, זוגות 055-9704186** (47-46/19)

■ **דירת נופש** + צימר בק. שמואל, נוף לכנרת, נדנדה, ג'קוזי. 050-4154145 (46-21/19)

■ **במתחם** הארזים טבריה בהנהלה חדשה חרדית, סוויטות למשפחות, קבוצות, שבתות חתן, הרשמה לבין הזמנים בעיצומה, 04-6715330 (23-23/19)

■ **"בקתות תאיר לכנרת"** - מעץ, יפיפיות + ג'קוזי בכל יחידה, נוף מדהים, גינה, מאובזרת! 050-6927465 (05-05/19)

■ **בפוריה - "בקתות תאיר לכנרת" - עם נוף מדהים!!! מאובזרות וממוזגות + גינה, לזוגות 050-6927465** (32-05/19)

■ **דירות נופש** ליחידים/ משפחות מול הים, נוף מדהים, גם בשיכון ד' - צאנז, 058-3777500, 052-5004466 (16-18/19)

■ **דירת נופש חדשה,** גדולה ומפוארת, ברמה גבוהה מאד! קרובה מאד לשטיבלך ולכינרת, לנופש מושלם! 054-8523020 (740-47)

■ **"אחוזת נוף כנרת"** - דירות נופש חדשות ומפוארות בטבריה + ג'קוזי + נוף לכינרת, חצר ענקית, במחירי השקה!! 053-3128502 (37-10/19)

■ **"אחוזת כינורות"**- צימרים וסוויטות, מרחק הליכה לכנרת ולטיילת + בריכה מחוממת וספא (כשר). 050-2080678 052-5948777 (01-03/19)

יבניאל

■ **ארוח לזוגות ומשפחות,** מחירים במבצע לשבתות חתן! מדשאות ומשחקיה, סנוקר וטניס וכו', 052-3540874 (41-52)

■ **צימרים יוקרתיים ברמה אירופאית לזוגות ומשפחות סמוך לכינרת, ג'קוזי + חצר גדולה 055-6733843** (20-50)

■ **"צימר אתנח"** - 3 צימרים למשפחות + ג'קוזי ובריכה, טרמפולינה, מנגל, ערסלים, נוף, 055-6678585 (37-52/18)

■ **חדרי ארוח** מאובזרים מעל המים, מחירם מוזלים, גם לתקופות ארוכות 052-3224835, 052-2634477 (37-39/19)

■ **סוויטת נופש** לזוגות+ משפחות, מותאם לחרדים, על שפת הכינרת 050-8954654 (35-47)

■ **דירות נופש** במגדלי המלאכים, 2-3 חד', מאובזרות, על הכנרת, במחירים שווים 055-6708034 052-5843990 (35-35/19)

■ **"חופשה במרומים"** צימרים לזוגות + בריכה מחוממת מוצנעת + ג'קוזי + מטבחון מאובזר + נוף, בקרבת ביה"כ 050-3770300 053-7707020 (22-26/19)

■ **3 צימרים** עד 20 איש, ג'קוזי, ספא ובריכה בכל צימר+ טרמפולינה, ערסלים, מנגל ופינות ישיבה. 055-6678585 (21-21/19)

■ **דירת נופש** + צימר נקיה במיוחד, בק.שמואל, נוף לכינרת, נדנדה, ג'קוזי, 050-4154145 (22-48)

ירושלים והסביבה

■ **בנין ישיבה** להשכרה בשבתות + חדר אוכל + בית כנסת, 052-7646764, 052-7634389 (46-45/19)

■ **בהרי יהודה,** שבשפלה, מתחם נופש עד 20 מקומות + חצר גדולה עם מתקני שעשועים 050-7447071 (44-43/19)

■ **בגאולה,** 2 חד' יוקרתית מאובזרת ונוחה +גינה. *במקור ברוך 4 חד' חדישה ויפיפיה + חצר. 053-3131809 (43-42/19)

■ **הצימר שלך** בצפון ירושלים, מיזוג ועד 35 נפש, די. וי. די. מנגלים, ג'קוזי, בריכה מחוממת, 250 ש"ח ללילה. 055-6697474 02-9975241 (38-09/19)

■ **דירות 4 חד' ו-5 חד'** לימים, שבתות וחגים + סוכה באזור גאולה/הבוכרים, 050-2638641 (736-49)

■ **במלון רמדה,** חדר + מטבחון ומרפסת, כולל שרותי המלון (ללא אוכל) לימים/ שבתות/תקופות, 052-7184183 (42-41/19)

■ **בגאולה,** דירות נופש נקיות מאובזרות קומפלט, יפיפיות, ברמה, במגוון גדלים, 053-3184783, 02-5384783 (50-03/19)

■ **מול הכותל,** גדולה, איכותית, נוף, נקיה, למהדרין עד 12 איש לא דירת כוך. חיים 054-6371079 (33-04/19)

■ **חדרי אירוח** מפוארים להשכרה עד 20 מיטות בירושלים צמוד לרחוב בר אילן 175 ש"ח למיטה. 054-7721307 (45-19-19)

■ **צימר נופי הירדן** בנצימר סוויטה מפנקת+ג'קוזי, מרווח, מרפסות, נוף, ענקית א.לקבוצה 050-7362739 050-2403750 (35-38/19)

■ **בצור הדסה** - וילה יפיפיה, 7 חד', גינה, מרפסות, עד 20 איש, 2,000 ש"ח ללילה, 054-6987004 (13-14/19)

■ **בסנהדריה!** סמוך לבר אילן! 2 יח' נופש, זוגיות מפנקות, ללא מדרגות, יומי/ שבועי, 052-7638702 (17-17/19)

כלנית

■ **צימרים חלומיים** + ג'קוזי ענק ספא, בריכה אולימפית, צנועה ומבודדת! מושב דתי, תחבורה ציבורית מכל הארץ, ביה"כ קרוב! 052-4484443 (23-23/19)

■ **"מול האגם"** 2 צימרים חלומיים 8 דק' מטבריה+בריכה וג'קוזי, תחבורה! 050-2565636 (45-44/19)

■ **צימרים מפוארים** בצפון+ג'קוזי גדול בכל צימר+בריכה מחוממת בחורף ומוצנעת. מבצע חורף חם! 054-6242965 (46-45/19)

כפר ורדים

■ **צימר קלאב** - דירת נופש ליד הר מירון, אלגנטי מרגיע ונעים, 3 חדרי שינה, ג'קוזי, סלון, פ.אוכל, מטבח כשר ומאובזר, מרפסת שמש עם גריל, 050-6994472, 050-5548036 (26-52)

כרם בן זמרה

■ **"אהבה בגבהים" - 3 סוויטות חלומיות, נוף, בריכה מחוממת, מקווה, החל מ- 750 ש"ח ללילה (בין מירון לצפת). 050-7220147 www.godiab.com** (50-51/18)

מושב גורן

■ **וילת נופש** + בריכה פרטית אפשרות לנופש זוגי בצימר המערה. 050-5990545 (42-49)

מושב עין יעקב

■ **סוויטת ארוח** מפוארת בת 4 חד' בריכה צמודה, ישוב דתי. מרים, 054-9911490 (22-48)

מושב עלמה

■ **צימרים + בריכה**+ג'קוזי לישיבות, שבתות חתן ומשפחות,מאובזרות וממוזגות 052-8793288 (18-20/19)

מושב תרום

■ **"בוסטן לביא"** דירת נופש יפיפיה נוף מדהים סטנדרט גבוה, פרטיות באוירה פסטורלית + המלצות. 050-6333765 (43-02/19)

■ **"פנינת הכפר" - ארוח כפרי לזוגות ולמשפחות, בריכה מחוממת (ג'קוזי סאונה בהזמנה) מקווה לגברים וס"ת במקום, 050-3388668** (48-49/18)

■ **מזל - ארוח כפרי,** וילה מרווחת ומושקעת, נוף מדהים + בריכה, למשפחות ולזוגות, עירוב מהדרין, גישה לנכים, 052-8013000 (07-08/19)

■ **ארוח כפרי בווילה יפה + בריכה פרטית, מושב דתי, 02-9913107, 054-6928116, 054-8470055** (736-36/19)

מירון

■ **צימרים חדשים** מאובזרים וממוזגים, 7 ד' לרשב"י. א. לקבוצות + חדר אוכל. 04-6980744 050-8989641/0 (47-44/19)

■ **דירות מרווחות** וממוזגות חצר דשא + נדנדות, משפ' סופר. 052-8401847 04-6989734 (47-47/19)

■ **דב ושושנה לנדאו** - דירות ברמה גבוהה, ממוזגות ומאובזרות, למשפחות, אפשרות לזוגות באמצע שבוע, 052-8771810, 04-6989510 (38-37/19)

■ **צימרים מרווחים וממוזגים קרובים מאד לציון הרשב"י, לזוגות ומשפחות. 052-7644916** (36-36/19)

■ **צימר** נקי וממוזג, משפחתי, מרפסת נוף, קרוב לרשב"י. משפ' אלק, 054-8042119, 04-6989119 (42-41/19)

■ **אירוח פאר חדש** - מרחבים למשפחות, קבוצות ולזוגות + נוף, מרהיב סמוך לרשב"י, 052-5226788, 052-4478055, 04-6980585 (35-35/19)

■ **מתחם** הכולל דירות +בריכה ענקית, מאובזרת למשפחות גדולות+ג'קוזי וחצר אוכל. 052-2979067 (29-29/19)

■ **יחידות נופש,** מאובזרות, קרוב לרשב"י, נוף מדהים, במחירים נוחים. מרציאנו, 054-5989347 04-6987450 (25-29/19)

■ **הכי קרוב לרשב"י! כ- 2 דק' הליכה מהציון, מתחם מחודש, 6 יח' מפוארות ומאובזרות, כ- 40 מיטות + גינה, 058-3221101** (02-03/19)

■ **משפחת שטרק** - בעליה לציון דירות זוגיות ומשפחתיות ברמה גבוהה, 050-6393480, 052-6181700, 050-9989500 (11-12/19)

■ **"ארוח אצל הכהנים"** דירות נקיות ומרווחות לזוגות ומשפחות, חצר גדולה ומטופחת+מתקנים לילדים וחדר אוכל. 054-6987257 (32-32/19)

מעלות

■ **דירות נופש** "שיר המעלות" מחודשות ומאובזרות, בריכה מקורה, החל מ- 550 ש"ח לזוג, 052-7400402/1, 04-9978889 www.שירהמעלות.co.il (37-37/19)

מרכז הארץ

■ **התפנה קמפוס** גדול ומרווח חדר אוכל, חצר גדולה ובימ"ד - לשבת חנוכה. וכ"כ נותרו שבתות פנויות בחורף. אפשרות לקיטרינג. 052-7142331 (47-2/19)

נהריה

■ **"אבני החושן"**- סוויטות נופש מהממות במרכז העיר וצמוד לים. מבצעים! 054-6388082 054-6299082 (38-12/19)

נתניה

■ **2 וילות** מפוארות וחדשות 4 דק' מהחוף הנפרד אפשרות ארוח עד כ - 30 איש, קרוב לביה"כ. 052-6460451 (7-9/19)

ספסופה

■ **מתחם נופש** חדש ויוקרתי! 3 יחידות מפוארות + בריכה גדול + ג'קוזי ספא פרטי 054-2562686 (28-28/19)

■ **"אחוזת מרים"** - 6 צימרים מפוארים + בריכה + ברכת ספא מחוממת וסאונה, למשפחות/זוגות, 052-5254569/70, 04-6980419 (10-14/19)

■ **2 צימרים** לזוגות/ משפחות עד 16 איש + ג'קוזי + בריכה מובנית+חצר מתקני גן+נוף פרטיות. 053-7519198 (27-27/19)

■ **"בקתות עלי הגפן"** + בריכה ג'קוזי ונוף. "צימר הגפן בחושן" - צימר בודד מאובזר, 054-6465188 (18-18/19)

■ **2 מתחמים** נפרדים, וילה + 3 יחידות צימרים, בריכה פרטית בכל מתחם, ערסלים, נדנדות וסנוקר, 050-5313031 (18-18/19)

■ **סוויטות ארגמן** + ג'קוזי, ספא פרטי לכל יחידה + ברכה בנויה ברמה גבוהה, צמוד למירון, 050-2606535 (11-14/19)

■ **וילה גדולה** ומשתלמת לאירוח, בריכת שחיה גדולה ומקורה, מרחבי דשא, פינת ישיבה ומנגל, 077-5590283, 054-5726412 (710-10/19)

ערד

■ **מתחם נופש** מפואר מתאים לזוגות/משפחות עד 60 איש 052-8860953 (47-20/19)

צפון

■ **צימר מפואר** מאוד + ג'קוזי ספא ענק, מדשאות וערסלים + בריכה מוצנעת, נוף עוצר נשימה! 780 ש"ח ל- 2 לילות - תחבורה ציבורית מכל הארץ עד המקום, שעון מים מהדרין. 054-5742965 (25-27/19)

■ **קרוב לרשב"י** - צימרים יפיפיים+ ג'קוזי, נוף מרהיב, בריכה, חצר, יחס חם! 050-9070487 (28-51/18)

צפת

■ **בלב העיר העתיקה,** דירת 5 חד', מתאימה ל- עד 15 נפשות 050-4666403 (09-10/19)

■ **"אחוזת אפרת"** צימרים בעתיקה, מהודרים, מאובזרים ברמה גבוהה + ג'קוזי, 052-2840299 (22-22/19)

■ **"הצימר של מולי"**- בעתיקה, 2 חד', חדישה מטופחת, מול קרליבך, לזוג+ 2, חניה. 050-6241690 03-9363752 (39-41/19)

■ **"בית ארז"** מתחם למשפחה המורחבת 55 מיטות, חדר אוכל, חצר גדולה וביה"כ. Beiterez.net 052-4281804 (45-3/19)

■ **להשכרה צימר לזוג במיקום מעולה בעיר העתיקה של צפת. מומלץ. 052-7153475** (45-48)

■ **יחידת נופש לזוג,** חדשה ומפנקת + נוף מהמם, ליד העיר העתיקה. להזמנות: 052-7668387 (746-49)

■ **צימר זוגי** מאובזר ממוזג ונקי + חצר ונוף. מרחק הליכה מהעתיקה. 052-3455254 (42-41/19)

■ **דירות יפהפיות,** נקיות ומסודרות לשבתות וימים בעתיקה ובכלל, 04-6923371, 058-3266448, 053-3112314 (42-41/19)

■ **מקום צנוע ויפה,** ממוקם בצלע ההר, צופה לנוף מירון, 300 ש"ח לזוג, 053-3147542, 052-7155422 (47-48)

■ **מתחם הארחה** עם וילה וצימרים, מקום יפה, פינתי ושקט עד 40 איש. 052-6377060, שמרית (741-52)

■ **דירות** קטנות וגדולות, נקיות וממוזגות + נוף, לימים/ שבתות וחגים, לחרדים בלבד! 058-3245275/2/4, 052-7645275/2/3, 054-8592082 (723-23/19)

קמפוס מסודר
במרכז הארץ לאירוח
בשבתות ובפסח
לפרטים:
050-4115114

■ **שיר בנוף** - מתחם נופש המשקיף לכינרת, מאובזר וממוזג + בריכה, ג'קוזי, ברביקיו, מתקני גן ברמה גבוהה לזוגות/משפחות/קבוצות, 058-7506090 050-6712600 (20-03/19)

■ **חדרי ארוח** הגפן בלב העתיקה, ממוזגות ומאובזרות קומפלט (מול מלון רימונים) 054-5881866, 04-6973389, 050-8227511 (30-01/19)

■ **וילה 5 חד'** למשפחות, מפוארת ומאובזרת + בריכה מחוממת, שולחן סנוקר, נוף מדהים לחרמון 050-4296661 050-7477127 (35-52)

■ **אחוזת נועם** 5 דירות נופש יוקרתיות עד 35 איש מיטות יוקרתיות למשפחות/ זוגות ליד ת.מרכזית ועתיקה, חצר ענקית + נוף מדהים + בריכה ונדנדות 052-5856465 (33-35/19)

■ **צימר לתפארת** עד 11 מיטות, כל השנה, לבחורים/משפחות מומלץ ביותר! 052-7623725 כמו כן לזוג+1 מרפסון לרשב"י 052-7638501 (27-27/19)

■ **ויטראז' בעתיקה,** 8 חדרי אירוח יוקרתיים ומפוארים למשפחות ולקבוצות קרוב לבי"הכ קרליבך, חב"ד. 052-7646814 (33-33/19)

■ **אחוזת רויאל דרים** בצפון, נוף כינרת צפת, 18 חדרים, 2 בריכות נפרדות מחוממות, מיטות יהודיות, 2 ג'קוזי, קרוב לביהכנ"ס, עד 70 איש, 050-5278881 Royaldream17@gmail.com (747-20)

קוממיות

■ **דירה + מלונית** (15-50 מיטות) + אולם + חצר משחקים, נקי במיוחד, 052-7613501/2 (47-49/18)

רמת הגולן

■ **בחד נס** בגולן - צימר איכותי ושקט לזוגות + ג'קוזי+ נוף לכנרת. קרוב לביה"כ. 500 ש"ח ללילה. אבי 054-4623705 (44-55)

טיולי ג'יפים

■ **"בנצי טיולי ג'יפים וטרקטורונים"** - חווית שטח יחודית, מס' 1 בארץ, במצפה יריחו! אפשרות לנהיגה עצמית 052-2403750, 050-2403750 (31-06/19)

מכוניות

מכירת רכב

מרצדס

■ **מרצדס שחורה** דגם 519 19 מקומות 82 ק"מ אבזור גלובס באחריות.053-7444888 (747-48)

סקודה

■ **סקודה** 7 מקומות טסט לשנה 2008 מנוע 1.6 20,000 ש"ח. 053-3114819 (745-48)

קיה

■ **קרניבל 2006,** יד שנייה, מטופלת (אזור רחובות) 050-6292166 (45-48)

פג'ו

■ **פג'ו 307** שנת 2005 מנוע 1,600 שמורה ומושקעת טסט לשנה 96,000 ק"מ, 8,500 ש"ח. 054-6969961 (747-50)

מוצרים ושירותים

אירועים

■ **השכרת ציוד** לאירועים מקרנים מסכים רמקולים פלזמות, מחשבים, פנסים מצלמות, מקרופונים 054-4420846 (47-47)

■ **השכרת טרמפולינה,** מכונות מזון, מקרנים, כסויי כסאות מופעים, תיאטרוני בובות, קוסמים וחיות. טלפון: 052-7698994 03-6191468 (47-49)

אמבטיות

■ **"זאב אמבטיות" - לא שיפצנו רק החלפנו אמבטיה! תיקון, ציפוי והלבשה, 09-9584862, 02-5333862, 03-5445901** (36-04/19)

הדברה

■ **רשתות** למניעת יתושים רשת שקופה/הזזה/גלילה. *הדברת מזיקים: נמלים, ג'וקים וכו' ר-1223. 050-5544413 (47-16)

הובלות

■ **הובלות רחמים** מומחים ל-העברת דירות ופריטים בודדים לכל חלקי הארץ - הנחות לאברכים וזו"צים. השכרת משאיות לפי שעות. 050-5257454 (46-17/19)

הסעות

■ **"קופיץ הסעות"** מיניבוסים עד 20 מקומות לכל רחבי הארץ 053-4271269 (37-49)

■ **"דרך המלך" הסעות וטיולים + שדה תעופה, מקומות 10-20-30-40-55 053-30-30-200** (03-52)

■ **מיניבוסים ומידיבוסים** להסעות וטיולים לכל חלקי הארץ, שירות אמין ואדיב, (דרוש נהג) +רשיון אוטובוס "ציפי הסעות" 050-4110855 052-3821702 (42-02/19)

■ **"שלוימלה הסעות" - הסעות וטיולים לכל הארץ, רכבים מפוארים מנתב"ג ירושלים וב"ב ואירועים, 053-3188842, 050-7532336** (36-35/19)

■ **הסעות הדקה ה- 99! רכבים ממוזגים וחדישים! גם לנתב"ג!! 14.16.20 מקומות, שרות אמין, מחירים זולים!! 052-710-10-20, 053-3106300** (46-19/19)

■ **הסעה לבתי חולים ונתב"ג בתשלום. 054-9099062 ברוך.** (46-49)

הרזיה

■ **לרדת 2.5 ק"ג** כבר השבוע! ו-2-3 מידות תוך חודש! אבחון מקצועי , תוכנית אישית וקלה. שחרור מאכילת יתר רגשית, מעקב ותמיכה מקצועית מכל הלב. ד"ר רינה גרנות GREENWAYS 052-6743838 dr.rina10@gmail.com WWW.DR-RINA10.COM (744-47)

השכרת רכב

■ **השכרת רכב, מחודש ומעלה, ליסינג ומכירה במחירים מפתיעים 050-5888722** (08-09/19)

השכרת רכב
הרץ-באדג'ט-קל אוטו-פרי
9 מקומות אוטומט
גם לנהג חדש וצעיר
בארץ ובחו"ל ללא חיוב שבת ויו"ט
050-5765449
052-7123419

■ **תשכרו טוב!!! לא שוכרים רכב לפני שמתקשרים ל"שחר השכרת רכב", פרטיות, מסחריות, מפוארות, מרכז הזמנות ארצי: 077-40-900-70** (36-37/19)

חייט השכרת רכב
הסוכן החרדי שלך הוותיק והאמין בחברות הגדולות בעולם
מרכז הזמנות ארצי
050-4160126 | 03-5705102

■ **גם אני** שוכר בנח -קאר, סוכנות להשכרת רכב בארץ ובחו"ל. שירות! אמינו! מחיר! 0722-777-200 (03-04/19)

■ **גמ"ח** רכב לאברכים, קרייזלר, 7 מקומות, גז(חסכוני) ומרווח + ווייז (waze), ב- 250 ש"ח ליום, 052-7696100 (46-48/18)

חנוכה

■ **חנוכיות יפיפיות** מהיצרנים המובילים ומחו"ל, במחירים מפתיעים. כדאי להזדרז 050-4169667 (46-49)

יעוץ ועזרה

■ **דר. יעקב קרן** רופא מומחה ליעוץ וטיפול בבעיות שלום בית, לגברים, נשים וזוגות 077-7671726 050-5870353 (46-49)

יעוץ נישואין

■ **עם הרב היועץ** י. רפאל ענבל יחד נכניס נוף לחיים תוכנית יעילה לשינוי וחשיבה מחודשת, המלצות בשפע. 052-7621135 (21-21/19)

לימוד נהיגה

■ **דרור חלוץ,מורה מוכר בבני-ברק והסביבה, יחס אישי וסבלני, במחירים מיוחדים, הקפדה על זמן שיעור נהיגה 40 דקות לפחות, אוטומטי 130 ש"ח, ידני 130 ש"ח, אחוזי הצלחה גבוהים במבחן המעשי, ספר תאוריה חינם 052-2514960** (722-50/18)

■ **נהיגה ברמה אחרת, לימוד מהיר, קצר ואיכותי, יוסי בן יהודה, 03-5352975, 052-2595370** (03-04/19)

■ **אתרוג אברהם** - מחפש מורה עם אידישקייט? מקצועי, סבלני ואמין, המלצות בשפע, 052-5487975 (24-26/19)

■ **משה אלסייג**- מורה לנהיגה לרכב + לאוטומט, רכב חדש, מלמד גם לתאוריה, אוירה נעימה וסבלנית, מחירים זולים! 052-2523284 (48-07/19)

תמיד לנהוג נכון
רוצה רשיון נהיגה?
אהרוני בועז
מורה נהיגה לאוטומט
050-4084458
בב"ב והמרכז
מחיר מצוין!

קפלר מרכז מתקדם להוראת נהיגה
5,900 ₪ רכב משא קל
4,000 ₪ פרטי הילוכים/ אוטומט
החבילה כוללת: שיעורי חובה+ טסט פנימי+ טסט ראשון
קבלנות למשאית לבעלי רשיון על פרטי הילוכים
₪3,500 שיעורים עד הרישיון
לימוד לכל דרגות האופנועים
אפשרות ללימוד ע"ח הפיקדון
אפשרות ללימוד ע"י מורות
רח' ההסתדרות 2 פתח תקווה
משרד: 03-9318481 נייד: 050-5263503
לימוד לנכים
kepler.co.il

מחשבים

■ **השכרות:** מחשב נייד לשבוע 130 ש"ח, ומקרן ליום 80 ש"ח. הגברה ליום 80 ש"ח. המרה מוידאו לדיסק 30 ש"ח. 050-7801545 (31-31/19)

■ **טכנאי מחשבים** וטלפונים תיקונים, ותמיכה טכנית מחירים זולים. 054-9228012 בערב (47-50)

ספרי תורה

■ **סופר ירא שמים, עם נסיון רב בתחום יכתוב עבורך ספר תורה לכל מטרה+תעודה+המלצות, כתב ספרדי/תמני. לרציניים בלבד! 052-7634562** (744-51)

צילום

■ **מבצע צילום** מקצועי 100 תמונות + וידאו + אלבום 600 ש"ח ברית/בריתה/בר מצווה/ חינה 900. 052-8510980 (46-09/19)

■ **יוסי זיו - צלם אירועים מקצועי! צוות מורחב, שירות ואיכות ללא פשרות, מבצעים מיוחדים לחתונות 0525-778544** (28-03/19)

קבלנים

■ **י.מ. קבלני** בנין ושיפוצים שלד והרחבות ועבודות גמר, קבלן רשום, יר"ש. 050-2442487 (747-48)

קורסים

■ **המקיף** במגזר החרדי להכשרת דולות ומדריכות לידה מקומות אחרונים! יהודית חדד - רכזת התנדבות. 054-8445714 03-6183240 (47-50)

רפואה משלימה

■ **לגברים בלבד!** טיפול אנרגטי לשרירים ושיפור מצב הרוח וזרימת הדם בגוף 052-7172822 (42-02/19)

■ **ורידים ודליות ברגליים? טיפול מהפכני טבעי בד"צ ע"ח, 050-6000613 דרושים זכיינים** (35-35/19)

■ **חדש לנשים** בב"ב, טיפולים הוליסטיים המשלבים עיסוי וטיפולי הילינג. לפניות: 054-5890493 (747-50)

לפרסום
03-6162228

משכנתאות ומימון
בית ישיר פיננסים הלוואות ומשכנתאות
לרכישת דירה ולכל מטרה
הוזלת משכנתא קיימת
בשיתוף כל הבנקים
1599-560-580

שידוכים

■ **שדכנית נמרצת,** מעגל גדול, ליטאים, ספרדים, חסידים, פרק ב ורפואי. 054-8436672 (747-50)

■ **שידוכים** ברמה גבוהה, מאגר הצעות איכותי המכיל בחורים/ות משכילים ואיכותיים/ דת"ל, חרדים, בנות סמינרים, 300 ש"ח 052-3245153 (16-01/19)

■ **שידוכים** "הרי את" שדכן מנוסה - כיפות סרוגות, פרק ב' חרדים וחוזרים בתשובה 052-3245153 (42-50)

■ **"שידוכי המרכז"** -חרדים ודתיים בלבד! מחלקה מיוחדת לאשכנזים, חסידים, ליטאים וספרדים, דת"ל, נכים/ות ופרק ב', שדכן מקצועי עם המון הצעות. 054-8422105 03-6189388 (42-15/19)

שיפור הראייה

■ **שיפור הראיה** בדרך הטבעית ללא משקפיים, עדשות מגע, או ניתוחים. טיפול בליקויי הראיה ובמחלות עיניים. 050-414-5359 072-282-8034 יואל לוי www.yoel-levy.com (33-06/19)

שיפוצים

■ **שוהם בניה** ושיפוצים, המלצות רבות מחירים נוחים, שיפוץ עד המפתח. 054-2964231 (47-50)

תוספי תזונה

■ **מכירת חיסול** של תוספי תזונה של HERBALIFE, המוצרים בתוקף, כשר מהדרין. 058-6610501 (745-52)

תקליטנים

■ **"נוריאל עוז", אורגניסט, תקליטן, זמר מלהיב ומרגש לכל ארוע! במבצע! 054-4314029** (736-38/19)

אבידות

■ **נאבדה שקית** עם מצלמה יקרה מאוד באזור ב"ב - פ"ת. 052-7697356 (ח46-46)

■ **אבד לי כרטיס** מיקרו (כרטיס מצלמה קטן) 10 ג'יגה דברה. 054-8445005 (ח47-47)

■ **אבד מעיל** חדש ויקר לילדה באיזור מרכז בני ברק 054-8451061 (ח47-47)

■ **נמצאה שרשרת** + תליון באזור בעל התניא ב"ב לפני חודשיים, שלוש. 054-8499814 (747-47)

■ **נמצא צמיד** זהב משובץ ברמות ג' מול ביה"כ זכרון אברהם. 052-7156055 052-7156755 (47-47)

■ **נמצא נגן** בחגיגת ניצחון של "דגל" באולם שירת ירושלים בירושלים. 053-3140988 (47-50)

■ **נמצא נגן** MP3 בקו 402 מ-ים לב"ב ביום שלישי כ"ח חשוון. 052-7657518 (ח46-46)

מכירת ספרי תורה מהודרים
ע"י סופר סת"ם מוסמך
ויראא שמיים
לעילוי נשמת יקיריך
כתב ספרדי תימני ואשכנזי
התקשרו עוד היום
אוהד אוזן 052-7148857/6

■ **נמצא נגן** MP3 בקו 402 מירושלים לב"ב ביום שלישי כ"ח סיוון. 052-7657518 (47-47)

■ **נמצא רב קו** בגבעת שאול ע"ש חיים יעקב שפירא 052-7657518 (47-47)

■ **אבד לי** לפני שבועיים כרטיס מיקרו קטן (כרטיס מצלמה קטן) 16 ג'יגה. 054-8445005 דבורה. (46-46)

■ **נאבד לי** כרטיס מיקרו (כרטיס מצלמה קטן באוטובוס בדרך לביתר דבורה: 054-8445005 (46-46)

■ **נשכח תפילין** בטרמפ לפני כחודש מירושלים לב"ב. 058-6564652 (46-46)

■ **אבד עגיל** זהב ביום רביעי כ"ב חשוון באזור רבי עקיבא דובק. 050-4123787 (46-46)

■ **אבד כרטיס** זכרון- מיקרו מהיר בסביבות כ"ד אייר הכרטיס מכיל חומר החשוב לבעליו 052-7136879 (145-45)

■ **נמצא צרור** מפתחות בשיכון ה'. 054-8478897 054-8471351 (145-45)

יד שניה קונים

■ **קונה זהב! יהלומים!** כלי כסף! בכל מצב! במזומן! אפשרות בבית הלקוח, 054-2821847 (32-05/19)

■ **קונה ספרי קודש ישנים וכן מכתבים מקוריים מגדולי ישראל, תשלום גבוה.** **052-7674348** (23-02/19)

■ **דרושה עגלת** תאומים בתרומה למשפחת בן תורה. 050-6651365 (147-47)

■ **אם ברשותכם** מקפיא שאינכם צריכים משפחת אברך תשמח לקבלו. 054-7432035 (147-47)

■ **דרושה סוכה**/סכך לאברך גם אחרי סוכות בתרומה/ סימלי. 054-7432035 (147-47)

■ **דרוש מקפיא** קטן, מקרר קטן ומזגן קטן לזוג צעיר 054-7938941 (147-47)

■ **למשפחת אברך** ברוכת ילדים בב"ב דרוש בתרומה מייבש כביסה תקין 050-4119182 (147-47)

■ **אמא חד הורית** זקוקה לעגלת טיולון 054-5282473 (147-47)

■ **למשפחת אברך** דרוש בתרומה מייבש כביסה. 053-3155532 (147-47)

■ **דרוש סטנדר** לאברך בתרומה או בתשלום סימלי, ב"ב. 052-7149117 (147-47)

■ **דרוש מזגן** חלון קטן לאברך במחיר 100 ש"ח בערך. 054-7938941 (147-47)

■ **דרושות אופניים** חשמליות לאברך ב-600 ש"ח/ אפשרי במקולקלות בתרומה. 054-8432271 (147-47)

■ **דרוש מזגן** חלון בתרומה/ אפשרי במקולקל לצורך חלקי חילוף. 050-6651365 (147-47)

■ **דרוש מזגן** חלון לבחורי ישיבה במחיר סימלי/תרומה. 052-3595314 (147-47)

■ **דרוש מכשיר סודה** סטרים/בלון גז לעשיית סודה בתרומה לאברך. 052-7396092 (146-46)

■ **מעוניין לקנות** פלאפון MIO כשר במצב טוב. 050-6229373 (146-46)

■ **דרוש בתרומה** שידה לתינוק+מגירות צבע לבן - עדיף במצב מצויין. 050-4160457 ירושלים. (146-46)

■ **דרוש מכשיר** פלאפון 33K אפילו מקולקל במחיר זול ב"ב. 054-8491154 (146-46)

■ **דרוש מזגן חלון** בתרומה/ אפשרי במקולקל לצורך חלקי חילוף. 050-6651365 (146-46)

■ **דרושה** מכונת תפירה במצב מצוין בתרומה/ תשלום סימלי. 053-3141428 (146-46)

■ **דרוש מקפיא** קטן, מקרר קטן ומזגן קטן לזוג צעיר. 054-7938941 (146-46)

■ **דרוש מכשיר** נוקיה 208 או סנסונג 1200 בתרומה - אפשרי במקולקלים. 052-3595314 (146-46)

■ **דרוש טייפ** לשמיעת קלטות למש' אברך. 054-8421886 (146-46)

■ **למשפ' בן תורה** דרוש עגלת תאומים בתרומה. 050-6651365 (146-46)

■ **אם ברשותכם** מקפיא שאינכם צריכים משפ' אברך תשמך לקבלו. 054-7432035 (146-46)

■ **דרושה** סוכה/סכך לאברך גם אחרי סוכות בתרומה/ סמלי. 054-7432035 (146-46)

■ **דרוש מזגן חלון** לבחורי ישיבה במחיר סימלי/תרומה. 052-3595314 (146-46)

■ **דרוש מכשיר סודה** סטרים/בלון גז לעשיית סודה בתרומה לאברך. 052-7396092 (146-46)

■ **מעוניין לקנות** פלאפון MIO כשר במצב טוב. 050-6229373 (146-46)

■ **דרוש בתרומה** שידה לתינוק+מגירות צבע לבן - עדיף במצב מצויין. 050-4160457 ירושלים. (146-46)

■ **רדיאטור** 14 צלעות חב' ברדר, 2 עוצמות + מפזר חום בב"ב 150 ש"ח. 054-8476805 (147-47)

■ **למכירה מסך** מחשב LG 20 אינץ במצב כחדש 200 ש"ח. טל: 052-7161030 (147-47)

■ **מציאה**- מסך מחשב איכותי 22 אינץ כחדש. 200 ש"ח. לפרטים: 054-8453370 (147-47)

■ **מקרר נאון** "משרדי חדש" 85X55X65 גובה. 500 ש"ח. 052-2786557 (147-47)

■ **מיקרוגל** איכותי כולל גריל 34 ליטר מורפי ריצ'רד 200 ש"ח. 052-8380655 (147-47)

■ **מאוורר קיר** 16 אינץ כולל שלט וטיימר. 80 ש"ח. 052-8380655 (147-47)

■ **למכירה** מכונת תפירה תעשייתית 'ברבר' במצב טוב 250 ש"ח. גמיש. 054-8426081 (147-47)

■ **למכירה** מכונת אוברלוק תעשייתית במצב טוב 250 ש"ח. גמיש. 054-8426081 (147-47)

■ **מקרר קטן** חברת אלקטרה 350 ש"ח. 050-6651365 (147-47)

■ **2 גופי תאורה** - נורות הלוגן 70 ש"ח. 052-3463482 (147-47)

■ **כיריים גז** בילד-אין (לוקסור - 4 להבות) נירוסטה 300 ש"ח. 052-3463482 (147-47)

■ **מערכת סטריאו** "שארף" קדין + דיזק + 2 רמקולים 200 ש"ח. 052-3463482 (147-47)

■ **מסך דק** 24 אינץ של דל איכות מעולה 250 ש"ח. 054-2515728 (147-47)

■ **נברשת** שלושה קנים מזכוכית רק 100 ש"ח. 052-8969770 (147-47)

■ **מקרר אמקור** מטאור בצבע לבן עובד מצוין - ב"ב. 052-3662770 (147-47)

■ **למכירה סיר** חשמלי 60 ש"ח. 052-7140015 (147-47)

■ **למכירה אוזניות** בלוטוס שהופכות לקמרול חדש באריזה - 200 ש"ח. 052-7140015 (147-47)

■ **גמבי** "DS" במצב מצוין שני מסכים + מטען. 220 ש"ח. 058-3200635 03-5740868 (147-47)

■ **רדיאטור** למכירה 140 ש"ח. בירושלים. 054-8423405 (147-47)

■ **למכירה** IROBOOT (איירובוט) במצב מצוין 100 ש"ח. 052-7140015 (147-47)

■ **למכירה** 2 רמקולים קריוזי גדולים 100 ש"ח כל אחד. 052-7140015 (147-47)

■ **למכירה סיר** חשמלי 60 ש"ח. 052-7140015 (147-47)

■ **מקרר משרדי** 90 ליטר בערך 320 ש"ח. 054-7938941 (147-47)

■ **תנור אפיה** + גז "BOSH" נירוסטה 270 ש"ח בלבד. 052-5737813 (147-47)

■ **קומקום חשמלי** A.E.G תקין 30 ש"ח. 052-3463482 (147-47)

■ **מקרר אמקור** 440 ליטר למכירה 390 ש"ח. 052-7616301 (146-46)

■ **מקרר סמסונג** 390 ליטר במצב חדש! 500 ש"ח. 058-3292985 (146-46)

■ **מכונת כביסה** סמסונג 6 ק"ג במצב חדש! 500 ש"ח. 058-3292985 (146-46)

■ **רדיו דיסק** סוני+2 רמקולים 200 ש"ח. 054-6951960 (146-46)

■ **תנור** עם כיריים במצב מצויין ב-350 ש"ח. חברת פריסמה. 054-8420444 (146-46)

■ **מחשב נייד** IBM במחיר 350 ש"ח. 052-8380655 (146-46)

■ **שואב אבק** חובט סמסונג צקלון ללא שקית 1800W. מחיר: 220 ש"ח. 052-2727474 (146-46)

■ **מסך מחשב** 19 שטוח עם כבל למחשב וכבל חשמל מצוין 130 ש"ח. 050-2897997 (146-46)

■ **מחשב נייד** מציאה עובד מהר רק 499 ש"ח. 054-3558949 (145-45)

■ **למכירה מסך** מחשב LG 20 אינץ במצב כחדש 200 ש"ח. 052-7161030 (145-45)

■ **למכירה מכונת** כביסה במצב חדש הקודם זוכה - 500 ש"ח. 052-4266558 (145-45)

■ **בהזדמנות מיקרוגל** מצוין בשרי 100 ש"ח כחדש. 050-9089110 (145-45)

■ **מחשב נייח** ב - 200 ש"ח. 050-4196874 (145-45)

■ **מיקרוגל איכותי** כולל גריל 34 ליטר מורפי ריצ'רד 200 ש"ח. 052-8380655 (145-45)

■ **מאוורר קיר** 16 אינץ' כולל שלט וטיימר 80 ש"ח. 052-8380655 (145-45)

■ **מציאה!** מסך מחשב איכותי 22 אינ"ץ-כחדש ב-200 ש"ח. לפרטים: 054-8453370 (146-46)

■ **למכירה GPS** חדש באריזה דגם משוכלל מאוד עם מפות מעודכנות מחיר מציאה-280 ש"ח. 054-8405498 (146-46)

■ **מסך דק** 24 אינץ של דל איכול מעולה 250 ש"ח. 054-2515728 (146-46)

■ **מציאה!** מחשב נייד אי 5 בקושי היה בשימוש - 500 ש"ח. 054-2515728 (146-46)

■ **ערכת סטריאו** "שארפ" דיו+דיסק+2 רמקולים. 200 ש"ח. 052-3463482 (146-46)

למכירה
מבחר פאות יד שנייה במצב טוב, טרייד אין- החלפה
מקבלים פאות למכירה בבני ברק
050-203-00-07
בקרו באתר: www.wig-2.com

ריהוט

■ **שולחן נפתח** ל 3 מטר + 8 כסאות 2 מהם + ידיות. בצבע חום כהה, (אפשרות לשולחן או כסאות בלבד) 052-4227714 (742-48)

■ **כסא נוח** מתקפל (מתאים לטיולים) 50 ש"ח. 052-3463482 (147-47)

■ **מיטת נוער** 500 ש"ח. 054-6583510 (147-47)

■ **שידה** עם מראה חדשה מהאריזה עץ מלא צבע וונגה 499 ש"ח. 054-4783220 (147-47)

■ **למכירה מיטת** נוער מעץ מלא עם מיטה נפתחת + מגירות ו-2 מזרונים. 500 ש"ח. 054-2018755 (147-47)

■ **למכירה שידה** צבע לבן 4 מגירות חזקות וטובות 200 ש"ח בלבד. ב"ב 052-5737813 (147-47)

■ **למכירה כורסא** צבע שחור חזקה ויציבה 140 ש"ח בלבד + ספה עור 2 מושבים צבע שמנת 210 ש"ח שילוב עם עץ 052-5737813 (147-47)

■ **למכירה 4 כסאות** ישיבה שילוב ברזל ובד עבה כ"א 40 ש"ח. 052-5737813 ב"ב (147-47)

לא שיפצנו-רק החלפנו אמבטיה!!!

תיקון, ציפוי והלבשה של אמבטיה חדשה ב-3 שעות
47 שנות ותק
זאב אמבטיות
המלצות רבות באיזורים החרדיים ניתן לראות דוגמאות
מ. ראשי: 09-9584862 סניפים: 02-5333862
03-5445901 04-8361130

■ **תכולת שולחן + 6 כיסאות, ספות יפות, 10 כיסאות, מקרר, תנור ועוד, 050-5770355** (09-49/18)

■ **מכונת תספורת** BRAVO חדשה באריזה 200 ש"ח. 052-2786557 (146-46)

■ **כיריים גז** בילדאין (לוקסור-4 להבות) ניקוסטה 300 ש"ח. 052-2362382 (146-46)

■ **מנורה לסלון** 170 ש"ח. *מנורה למטבח 130 ש"ח. *מנורה לפ"א 130 ש"ח. 052-27427474 (146-46)

■ **מקרר מצוין** - כחדש צבע לבן לזו"צ. כ-300 ליטר. מציאה 400 ש"ח. 03-5791261 (146-46)

■ **מסך עבה** למחשב 50 ש"ח. 054-7938941 (146-46)

■ **מיני בר מים** קרים וחמים במצב מצויין 300 ש"ח בלבד. 052-7650891 (146-46)

■ **למכירה הוברבורד** יוקרתי גלגלים 10 אינץ 350 ש"ח. גמיש. 050-4104992 (146-46)

■ **למכירה הוברבורד** במחיר 200 ש"ח. 050-4104992 (146-46)

■ **מדפסת משולבת** של קנון במצב חדש בירושלים. 02-5812872 (146-46)

■ **למכירה** שואב אבק כחדש בקופסא 400 ש"ח בלבד. 053-3121020 (146-46)

■ **ברה"ע** למכירה מ. גילוח פיליפס 3 ראשים נטענת. דגם 930 ב-150 ש"ח. 052-7966786 (146-46)

■ **למכירה מחשב** נייד ASUS עובד בחיבור למטען (גוללה גמורה) ב250 ש"ח. 053-3118231 (146-46)

■ **מחליך מיני** אמירה חדשה בנרתיק מהודר 120 ש"ח. אפשר בשוברים. 052-7157077 (146-46)

■ **רדיאטור** 14 צלעות חב' ברדר+מפזר חום 150 ש"ח. בב"ב. 054-8476805 (146-46)

■ **שולחן משרדי** עם יחידת מגירות מעץ מלא ב"ב. 500 ש"ח. 052-3662700 (147-47)

■ **ארנית** 2 דלתות לבית או למשרד. 350 ש"ח. 052-3662700 (147-47)

■ **שולחן** בגודל 60X120 במצב מעולה - 180 ש"ח. *4 כסאות "כתר במצב טוב חדשים ב-50 ש"ח. *כסא כתר בצבע לבן כחדש - 50 ש"ח. 03-6169291 (147-47)

■ **למכירה** 4 כסאות מטבח עץ, ריפוד בד משובץ מצוין 500 ש"ח. 054-5705546 (147-47)

■ **כחדש:** ספה (נפתחת למיטה) 350 ש"ח. ספריה, מיטות ושידות 400 ש"ח, מקרר "אמנה" 350 ש"ח. 054-2067894 (147-47)

■ **שידה** + 2 מגירות + מראה גדולה חדשה לגמרי - 500 ש"ח. 052-7667000 (147-47)

■ **למכירה ארון** לתלית בגדים 2 דלתות + 2 מגירות גדולות בצבע חום בהיר - 550 ש"ח. 050-9340317 (147-47)

■ **שולחן** לפינת סלון נמוך כחדש ממש 300 ש"ח. 03-5791261 (147-47)

■ **למכירה ספה** יפה ונקיה 240 ש"ח בלבד. 052-5737813 ב"ב. (147-47)

■ **מציאה!** שולחן מרובע לא נתח. עץ מלא, צבע אגוז (1.40*1.40) מחיר: 500 ש"ח, ישנם גם כסאות תואמים 130 ש"ח. כל כסא. 052-3073826 (146-46)

■ **מציאה!** 8 כסאות בצבע אגוז מחיר: 130 ש"ח כל כסא (146-46)

■ **מיטה יהודית** לחדש שינה 500 ש"ח. 054-6583510 (146-46)

■ **למכירה** כסא אוכל לתינוקת של חברת אינפיניטי בצבע ורוד כחדש במחיר מציאה 100 ש"ח. 052-5708636 (146-46)

■ **למכירה ספה** מצב מעולה חזקה ויציבה 240 ש"ח בלבד. 052-5737813 (146-46)

■ **למכירה טיולון** +עגלת אמבטיה 230 ש"ח בלבד. 052-5737813 (146-46)

■ **למכירה ארונות** מטבח עץ סנדביץ 4 דלתות+מדפים 240 ש"ח. בלבד. 052-5737813 ב"ב. (146-46)

■ **למכירה מדף** כלים נירוסטה 230 ש"ח. 052-5737813 (146-46)

■ **למכירה מקפיא** לבן 4 תאים 200 ש"ח. 052-5737813 (146-46)

■ **כורסא** עם קליילינר כחדש 400 ש"ח ירושלים. 050-4191181 (146-46)

■ **למכירה ספה** רחבה ויפה כחדשה בצבע שחור ב-200 ש"ח. 050-4189929 פ"ת. (146-46)

■ **שידה** עם מראה חדשה מהאריזה עץ מלא צבע וונגה 499 ש"ח. 054-4783220 (146-46)

■ **למכירה שולחן** כתיבה עם 2 מגירות במצב מצויין 350 ש"ח. *2 שידות (3 מגירות) סט עם שולחן כתיבה 50 ש"ח. 054-3453772 (146-46)

■ **בירושלים** מיטת נוער 80 ס"מ ב-80 ש"ח. 02-5812872 (146-46)

■ **כסאות למטבח** מברזל שחור יציב עם ריפוד 40 ש"ח. כ"א. 050-4135002 (146-46)

■ **שולחן עגול**+6 כסאות צבע לבן עץ מלא במצב מצוין רק 500 ש"ח. *עמודון שתי דלתות צבע שחור מצב מעולה רק 450 ש"ח. *סיר חשמלי לבישול עדין בקופסא 100 ש"ח בלבד. 053-3114819 (146-46)

תינוקות

■ **בהזדמנות**, עגלת סילבר קורס דגם: סרפ כחדשה, במחיר מציאה. 03-6169291 (747-46)

■ **עגלת תאומים** בייבי ג'וגר כחול אפור, מצב טוב, 400 ש"ח. 052-7176918 (147-47)

■ **עגלת ד"ר בייבי** אמבטיה וטיולון כתום שחור 400 ש"ח. 03-5791261 (147-47)

■ **עגלת אמבטיה** "AVIO אינגלזינה (שילב) שחור/אפור ב-450 ש"ח. 054-8421088 (147-47)

■ **כיסוי רגליים** MACLAREN מקורי כחול חדש באריזה מתאים לכל הגדלים 150 ש"ח. 052-7169771 (147-47)

■ **למכירה גלגל** לעגלה לתינוקות (אחורי) עם צמיג + פנימי בחיר מציאה - 65 ש"ח. 050-9340317 (147-47)

■ **עגלת שכיבה** בוהבו קמיליון בצבע כתום 500 שקל. 050-4124774 (147-47)

■ **לול פלסטיק** + מזרן במחיר מצחיק 200 ש"ח. 054-2326070 (147-47)

■ **תלת אופן** ב-30 ש"ח. 03-6169291 (147-47)

■ **עגלת אמבטיה** - נהפכת לטיולון שחורה חברה GOBABY כחדשה 480 ש"ח באלעד. 052-7676474 (146-46)

■ **מציאה!** משאבת חלב חשמלית דו צדדית רק 200 ש"ח. 058-3245685 (146-46)

■ **עגלת מקלרן** גינס 300 ש"ח. 058-3245685 (146-46)

■ **עגלת תאומים** בייבי גומר מצב בינוני 300 ש"ח. 058-3245685 (146-46)

■ **עגלת מוצי** סגולה אמפבטיה+טיולון במציאה של ממש 350 ש"ח. 077-3004602 ב"ב. (146-46)

■ **עגלת פג** אמבטיה+טיולון+תיק רק 400 ש"ח 077-3004602 ב"ב. (146-46)

■ **עגלת ד"ר בייבי** שחורה עם ידית מתהפכת במציאה 200 ש"ח 077-3004602 ב"ב. (146-46)

■ **לול לבן** מפלסטיק + מזרן רק 120 ש"ח. 077-3004602 ב"ב. (146-46)

■ **קשת לעגלה** משולב כחדשה רק 69 ש"ח. במקום 180 ש"ח ב"ב. (146-46)

■ **סימילאק** 400 ג' שלב 1 חלב נוכרי 25 ש"ח. 050-4135002 (146-46)

■ **טרמפיסט** יויו+מקורי כמו חדש 380 ש"ח. בב"ב. 050-4176776 (146-46)

■ **עגלת שכיבה** בוהבו קמיליון בצבע כתום 500 ש"ח. 050-4124774 (146-46)

■ **למכירה עריסה**+לול 150 ש"ח. כל דבר+מזרן 50 ש"ח. למיטת תינוק. 052-5737813 (146-46)

■ **עגלה** XMAX של ד"ר בייב, חזקה ושמורה כולל אמבטיה+טיולון+תיק תואם ב-500 ש"ח. 03-6162229 (146-46)

■ **עגלת בוגבו** קמיליון מצב מעולה. אמבטיה + טיולון. כל חלק 450 ש"ח. ב"ב. 052-7105025 (146-46)

■ **עגלת אינגלזינה**-אביו, צבע תכלת במצב מעולה, אמבטיה+טיולון ב-480 ש"ח. 052-7125823 (146-46)

■ **למכירה כסא** אוכלת לתינוקות של חברת אינפיניטי בצבע ורוד כחדש במחיר מציאה 100 ש"ח. 052-5708636 (146-46)

■ **מיטה לול** מפלסטיק צבע לבן ללא מזרן. 160 ש"ח. *מכנס לתינוק קטיפה חדש של קידישיק מידה 24/12 חודשים 30 ש"ח. 053-3155415 (146-46)

■ **עגלת אמבטיה**+טיולון צבע שמנת במצב מצוין רק 350 ש"ח. 053-3114819 (146-46)

■ **עגלת איזי בייבי** טיולון בצבע סגול אפור במצב מעולה רק 250 ש"ח. 053-3114819 (146-46)

■ **קשת ורודה** לעגלה כחדשה של טיני לאב ניקנה בשילב 90 ש"ח. *תיק קטן לעגלה של חברת גיטה בצבע כחול כהה במצב מצוין 90 ש"ח. *עריסה קטנה מפלסטיק בצבע לבן במצב טוב 250 ש"ח. 053-3364930 (146-46)

■ **מציאה!** מיטת תינוק "שילב" צבע עץ כחדשה במחיר 400 ש"ח. 052-3073826 (146-46)

■ **כורסא** הנפתחת למיטה בצבע אדום 150 ש"ח. בב"ב. 054-8476805 (146-46)

■ **4 כסאות** מטבח עץ, ריפוד בד משובץ מצב מצויין. 500 ש"ח. 054-5705546 (146-46)

■ **שטיח כרמל** 2.35X1.65 מצב מעולה. 200 ש"ח. 054-5705546 (146-46)

■ **כסא משרדי** בכולל 4 גלגלים+מנגנון הגבהה במחיר הזדמנות. ב"ב 120 ש"ח בלבד. 054-7216671 (146-46)

■ **שולחן סלוני** 140X70 מעץ מלא במחיר מציאה (ב"ב) 250 ש"ח בלבד. 054-7216671 (146-46)

■ **כסא מנהלים** בעור שחור במחיר הזדמנות. (ב"ב) 400 ש"ח בלבד. 054-7216671 (146-46)

■ **בהזדמנות** כוננית ספרים. צבע: בוק+ורד. רוחב 80. מלמין. 250 ש"ח. 0544-620206 (146-46)

■ **ספה מעור** נוחה, צבע חום בירושלים, 1.60 ב-450 ש"ח. 052-7665283 (146-46)

■ **ספה רחבה** ויפה כחדשה בצבע שחור ב-200 ש"ח. 050-4189929 פ"ת. (146-46)

■ **שולחן אוכל** נפתח צבע וונגה. גודל 1.80 על 1.00 מחיר: 500 ש"ח. ישנם גם כסאות תואמי 170 כל כסא. 052-3073826 (146-46)

■ **מצב חדש!** 6 כסאות וונגה כולל ריפוד במושב, מחיר: 170 ש"ח. 052-3073826 (146-46)

יד שניה מוכרים

מוצרי חשמל

■ **מחשב חזק I5, מושלם לתוכנות גרפיות מחודש כולל שנה אחריות, בחצי מחיר מחדש, 054-4543701** (30-04/19)

■ **מזגן מיני** מרכזי 3.5 כח סוס אלקטרה *מזגן אלקו 3.5 כח סוס מזגן תקרתי בהזדמנות. 052-3544116 (745-46)

■ **שואב אבק** חובט סמסונג צקלון ללא שקית 1800W. מחיר - 220 ש"ח. 0522-727474 (147-47)

■ **מנורה לסלון** 170 ש"ח. מנורה למטבח 130 ש"ח. מנורה לפ"א 130 ש"ח. 052-2727474 (147-47)

■ **מקרר אמקור** 420 ליטר במצב מצוין 500 ש"ח. בי-ם 053-186834 (147-47)

■ **פלטת שבת** גדולה - 90 ש"ח. 052-7140015 (147-47)

■ **מקפיא** 4 מגירות צבע לבן. 260 ש"ח בלבד. 052-5737813 (147-47)

■ **מדיח כלים** 210 ש"ח. נירוסטה. 052-5737813 (147-47)

■ **מאוורר** "אלקטרו חנן" כחדש ב-40 ש"ח. *מכשיר ביביליס ומברשת חמה - 30 ש"ח כ"א. 03-6169291 (147-47)

■ **פקס** דרוש תיקון קל 150 ש"ח. 052-7667000 (147-47)

■ **למכירה פקס** + מזוודה 70 ש"ח בלבד, כולל מדפסת. 052-5737813 ב"ב (147-47)

■ **למכירה מקרר** אמקור מצויין במחיר 100 ש"ח. 053-3755532 (147-47)

מזל וברכה
10 מגלים 1,000,000 קוראים
03-6162228

■ **מציאה!** מיטת תינוק "שילב" צבע שמנת כחדשה במחיר 500 ש"ח. 052-3073826 (146-46)

■ **מיטה לול** מפלסטיק צבע לבן ללא מזקון 170 ש"ח. *מכנס לתינוק קטיפה חדש של קידישיק 30 ש"ח. ג'קט מידה 2. 053-3155415 (146-46)

■ **טיולון** ג'ינס כחול ביבי רולר כחדשה 250 חייבת להמכר. 052-71423840 (146-46)

■ **עגלת תאומים** JOIE כחולה כחדשה 350 חייבת להמכר. 052-7123840 (146-46)

■ **עגלת בוגובו** 3 חדשה אמבטיה + טיולון, אפור + תיק וכיסוי גשם. 3000 ש"ח. 052-7696965 (146-46)

תקשורת

■ **סמסונג S7, חדש באריזה 32 גיגה צבע כסוף. 1,500 ש"ח הראשון זוכה, יבואן רשמי. 052-3441141** (43-46)

■ **פלאפון** סמסונג חדש לגמרי 120 ש"ח. 03-6199806 בערב. (לא כשר) (147-47)

■ **סמסונג J1** מושגח כחדש, מגן אחורי וזכוכית 250 ש"ח. 050-415-7866 (147-47)

■ **טלפון אלחוטי** 2 שלוחות במצב חדש 100 ש"ח. 052-8380655 (147-47)

■ **סט טלפון** אלחוטי UNIDEN שלוש שלוחות 180 ש"ח. 052-8380655 (147-47)

■ **ברה"ע למכירה** טלפון שולחני סטארליין חדש בריזה ב-100 ש"ח. 052-7966786 (146-46)

■ **למכירה גלקסי** יאנג 2 במצב מצויין ב-250 ש"ח גמיש. 052-7558801 (146-46)

■ **נגן MP3** עם שירים ומערכונים+מתאם למחשב+אוזניות חדש 30 ש"ח. 050-2897977 (146-46)

■ **למכירה בהזמנות,** סמסונג יאנג "מושגח" בצבע לבן, כחדש 130 ש"ח. 052-7173679 (146-46)

כללי

■ **במציאה!!** פאת סמי קאסטם 100% טבעי חדשה בקופסא! רק 980 ש"ח 054-8443223 (08-09/19)

■ **עקב סגירת** "סלון כלות" מבחר ענק, שמלות כלה מפוארות ב-800 ש"ח. 053-2827371 (47-50)

■ **שולחן מחשב,** פורמיקה, צבע בז' + מגירה עם גלגלים. 300 ש"ח. 053-3198860 (45-6/19)

■ **למכירה חלונות** ותריסים יד שניה וחדש מבחר ענק שמתחדש מדי יום 03-6884123 050-5274348 (46-48)

■ **בהזמנות!!!** "מיטה סיעודית" משוכללת לטיפול מעולה! התומכת בבטיחות החולה. 050-4101459 02-5327177 (45-48)

■ **בושם N5 מבית שאנל המקורי. כחדש באריזה. 400 ש"ח. 054-6337121** (43-46)

■ **סטוק של 100 חולצות מכופתרות מהמותגים ראלף לורן, טומי הילפיגר, נאוטיקה צבעונית ולבנות, מידות l,xl,xxl, ב- 15,000 ש"ח, 055-9894908** (04-05)

■ **מקלות סוכר וכוסות לפופקורן בכל הגדלים בסיטונאות. א.להובלה. (קונה בקבוקים רק בפ"ת) 054-7929690** (31-32/19)

■ **אופני הרים גדולות** , הילוכי פרפר, קפיצים קדמיים, במצב מצוין 500 ש"ח באזור פ"ת 050-6867740 (31-22/19)

■ **כל תכולת הבית למכירה, מקרר, תנור, סלון עור, פינת אוכל + 6 כסאות ועוד המון... 054-9776977** (44-43/19)

■ **3 מזרוני נוער** חדשים, ללא שימוש כיוון שלא מתאים, 130 ש"ח למזרן, חדשים בניילון. 053-3198860 (38-08/19)

■ **אופני הרים** למבוגר 26" במצב מצויין - 350 ש"ח. גמיש. 050-9340317 (147-47)

■ **תריס** קומפלט 500 ש"ח. 052-3662700 (147-47)

■ **מעמד גבוה** וחדיש לאגרטל ב-40 ש"ח. 03-6169291 (147-47)

■ **שטיח כרמל** 2.35X1.65 מצב מעולה. 200 שח. 054-5705546 (147-47)

■ **עמודן** במצב מצוין - 4 מדפים 250 ש"ח. 052-7667000 (147-47)

■ **מחלק מיני** אמיקה - חדש בגרתיק מהודר 120 ש"ח. אפשר בשוברים. 052-7157077 ב"ב. (147-47)

■ **בושם לנשים** קרדשיאן גולד - כמעט חדש 70 ש"ח. אפשר בשוברים. 052-7157077 (147-47)

■ **בושם לנשים** אטרנטי קלווין קליין כמעט חדש 100 ש"ח. אפשר בשוברים. 052-7157077 ב"ב. (147-47)

■ **שעון יד** מותג ברמה חדש באריזה איכותי ב- 100 ש"ח. *שרשרת זהב טהור + טליון חדשה עדינה ב-250 ש"ח. *רמקול בלוטוס מתקדם ברמה ב-100 ש"ח. 052-5918474 (147-47)

■ **תיק לעגלה** צבע תחלת 40 ש"ח. 053-3155415 (147-47)

■ **סטנדר** על שולחן חדש באריזה חום כתף 100 ש"ח. 053-3155415 (147-47)

■ **שמלת קטיפה** שחורה מדהימה מידה 42 חדשה מ- one of a kind מחיר 350 ש"ח. 054-5411236 (147-47)

■ **בהזדמנות** שמלת ערב חדשה יפיפיה מידה 48-50 ב-450 ש"ח בלבד. 054-5925787 (147-47)

■ **נברשת ענתיקה** - עשוייה מחרסינה + נחושת עם חמישה קנים: 450 ש"ח. 050-6658234 (147-47)

■ **2 ערכות כלים** + חומרים ללימוד מקצוע ויטראז' 500 ש"ח. 052-5858631 (147-47)

■ **למכירה אופניים** BMX מצב מצויין 150 ש"ח. 052-5737813 ב"ב. (147-47)

■ **למכירה תנור** אפיה + גז נירוסטה 240 ש"ח. 052-5737813 ב"ב (147-47)

■ **למכירה טיולון** 130 ש"ח אינגלזינה 052-5737813 ב"ב. (147-47)

■ **למכירה ארגז** לאופניים עם סגירה מלמעלה, במצב חדש 100 ש"ח. 050-7656408 (147-47)

■ **אופני הרים** מידה 26" + קפיצים צמויינים + מעצורי שמן = 500 ש"ח. 052-3200635 03-5740868 (147-47)

■ **בבני ברק תוכן** + כלוב + מים ואוכל - 60 ש"ח. 054-8457681 (147-47)

■ **אוזניות בלוטוס** חדשות 60 ש"ח. 058-3299505 (147-47)

■ **נעלי עקב** חדשות מרובעות וכסופות מידה 37 150 ש"ח. 054-8478028 (147-47)

■ **שמיכת פוך** זוגית חדשה באריזה, מהממת. מציאה 100 ש"ח. 050-4157866 (147-47)

■ **נברשת גדולה** לסלון בצורת טיפה בצבע לבן 500 ש"ח. 050-415-7866 (147-47)

■ **למכירה אופני כושר** חדשים לגמרי 400 ש"ח. 058-6609100 יצחק. (147-47)

■ **למכירה צידנית** רכה 40 ליטר (טרולי) על גלגלים חדשה באריזה, וכסא ים. 120 ש"ח. 050-6282258 (147-47)

■ **2 שמלות ערב** מקסי חדשות מהממות (42-44) בגוון ורוד 500 ש"ח כ"א, בירושלים 054-8415306 (147-47)

■ **שמלת ערב** מקסי חדשה מפוארת בגוון ורוד 500 ש"ח. בירושלים. 054-8415306 (147-47)

■ **מאוורר תקרה** - 80 ש"ח. 052-7140015 (147-47)

■ **כיריים גז** 4 להבות - 100 ש"ח. 052-7140015 (147-47)

■ **מחליק שיער** באריזה חדש רגמינטון 250 ש"ח. *גיטרה חשמלית ללא מיתרים 120 ש"ח. *נוקיה C2 תואם כשר באריזה 250 ש"ח. 050-5574847 (147-47)

■ **מצלמת פילם** + פלש "מינולטה" לאספנים 300 ש"ח. 03-6799806 בערב (147-47)

■ **תוסף תזונה** אנשור בבקבוק עם מכסה טעם וניל 7 ש"ח. 054-7863538 (147-47)

■ **למכירה** 4 מיכלי סודה קלאב ריקים של 100 ליטר - 20 ש"ח כ"א. 052-7161030 (147-47)

■ **מזוודה גדולה** "28 - 120 ש"ח. *מזוודה בינונית "24 - 70 ש"ח. 052-2727474 (147-47)

■ **יין ביתי** 120 ש"ח. בירושלים. 054-8423405 (147-47)

■ **הסקה** שמתחברת למים 30X45 בירושלים 150 ש"ח. 054-8423405 (147-47)

■ **סורג בטן** לחלון 200 ש"ח. בירושלים. 054-8423405 (147-47)

■ **אופני שטח** חברת "מרידא" 26" + שיכוך מלא - מקצועי. 1650 ש"ח. 058-3200635 (147-47)

■ **מסך עבה** למחשב 50 ש"ח. 054-7938941 (147-47)

■ **למכירה אופניים** BMX + קורקינט כל דבר 80 ש"ח בלבד. 052-5737813 (147-47)

■ **נגן סובו** במצב חדש בקושי היה בשימוש ב-120 ש"ח. 054-8471038 (147-47)

■ **בב"ב נעל** הולר בליידס עם 3 גלגלים מידה 31-27 80 ש"ח 054-8457681 (147-47)

■ **גלגלים לאופניים** מספר 24 + צמיגים ופנימית 50 ש"ח כ"א. 052-3595314 (147-47)

■ **מכנס ג'ינס** חדש לגבר מידה 40 חברת קסטרו 100 ש"ח. *חליפה לגבר איפור כהה מידה 48 גיזרה רחבה 200 ש"ח. 053-3155415 (146-46)

■ **מציאה!** קופסאות איחסון יפיפות למשחקים וכו', פלסטיק קשיחה כולל מכסה 20 ש"ח. 052-3073826 (146-46)

■ **למכירה עמודן** ספרים צבע חום גבוה 140 ש"ח. בלבד. 052-5737813 (146-46)

■ **למכירה מקפיא** 4 מגירות יד 2 מחיר 200 ש"ח. בלבד. 052-5737813 (146-46)

■ **למכירה ג'קט** חדש צבע טורקיז מידה M-S קטן מאלי אקספרס ב-50 ש"ח. 052-7163334 (146-46)

■ **חליפה חדשה** - צמר עבודת יד לרג'-שלשה חלקים-280 ש"ח. 050-6658234 (146-46)

■ **זוג שעונים** יד מותג לגבר ולאישה חברת "כסיו" ב- 200 ש"ח. *שרשרת זהב טהור חדשה עם טליון ב-300 ש"ח. *אזניות איכותיות מקורי חדשות ב-30 ש"ח. 052-5918474 (146-46)

■ **למכירה** משנה ברורה דירשו חדש 280 ש"ח. בלבד ב"ב. 050-4183200 (146-46)

■ **למכירה כובע** ברנדולני פרסטר במצב מצויין 450 ש"ח. 052-7756515 (146-46)

■ **בירושלים** מוצץ מד חום חדש באריזה 30 ש"ח. *בירושלים אוזניות סמסונג חדשות 30 ש"ח. *בירושלים שרוך גומי ללא צורך בקשירה 30 ש"ח. *כסא עם גלגלים אורטופדי ב-380 ש"ח. *שולחן סלוני עץ מלא 400 ש"ח. 052-7167995 (146-46)

משחה טבעית מיוחדת לבעיות עור
ומוצרים נוספים לשלמות הבית
058-3233987

■ **למכירה** 8 גופי תאורה שנדלירים מצופים זהב יד 2 450 ש"ח. 054-5504133 ב"ב (146-46)

■ **למכירה/השכרה** בגדי ערב לארועים לבנות ב"ב כחדשות 500 ש"ח. *נעליים כחדשות לנשים עקב גינה קליין 37 ב"ב. 180 ש"ח. 053-3325028 (146-46)

■ **בירושלים** למסירה שמלת כלה מפוארת מידה 38. 02-5812872 (146-46)

■ **אופני הילוכים** 26" 300 ש"ח. 054-5385013 ב"ב. (146-46)

■ **שמלת ערב** מהממת מידה 38-40 יבוא מפריז חדשה 500 ש"ח. 052-7143037 (146-46)

■ **2 תוכים** קוקטייל האכלת יד+כלוב ואביזרים 480 ש"ח. 052-7613207 (146-46)

■ **אדנית ותחתית** גדולה+חבילות זרעים מיוחדים לבחירה 100 ש"ח. 03-5740868 (146-46)

מכירת שמן למאור ולאכילה
בסיטונאות בהכשר הבד"ץ עד"ח במחירים מוזלים
050-5765449 | 052-7123419
אפשרות אספקה בכל הארץ

■ **סיר לקובה** חדש 35 ש"ח. *מכשיר סליסר חדש באריזה 90 ש"ח. *שמיכה צמר קטיפה גדולה יפה 90 ש"ח. 058-7041010 (146-46)

■ **למכירה אופניים** BMX מצב מצויין 150 ש"ח. 052-5737813 ב"ב (146-46)

■ **למכירה תנור** אפיה+גז נירוסטה 240 ש"ח. -052 5737813 ב"ב. (146-46)

■ **למכירה פקס**+מזוודה 70 ש"ח בלבד כולל הדפסה. 052-5737813 ב"ב. (146-46)

■ **למכירה טיולון** 130 ש"ח אינגלזינה 052-5737813 ב"ב. (146-46)

■ **צמיג לאופניים** 27 במצב מצוין 30 ש"ח. לפרטים: 054-8491154 (146-46)

■ **יין יער** יתיר 10/09 נשמר במקרר יין 470 ש"ח. 052-7633837 (146-46)

■ **4 מנורות** דרוקטיביות 50 ש"ח כל אחת. *אמבטיה כחולה לעגלת ג'ו- רק 50 ש"ח. *אמבטיה חדשה לעגלת ABC דיזיין. נעלי בית חדשות 'מורן' מידה 37 100 ש"ח. 058-3245685 (146-46)

■ **שמיכות פוך** איכותיות חדשות באריזה ב 65 ש"ח כ"א בלבד. 054-8421886 (146-46)

■ **חליפה לחתן** בצבע כחול עם פסים 300 ש"ח. 052-3885581 (146-46)

■ **אקווריום** עם מכסה+3 דגי זהב , חצץ ואוכל 50 ש"ח. 054-8409064 (146-46)

■ **אופניים** BMX גלגל 20 כחדשות! במצב מצוין! רק 150 ש"ח. 054-8409064 (146-46)

■ **למכירה כיריים** גז 5 להבות מצויינות מזכוכית חב' זק"ש 450 ש"ח. *פלנציה חדשה 60 ש"ח. *סדין חינום חשמלי חדש 60 ש"ח. *סלקל לתינוק מצוין - 70 ש"ח. *בוסטר לילדים 30 ש"ח. *מזרון למיטת יחיד 80 ש"ח. *מינשא לתינוק כחדש חב' צ'קו 100 ש"ח. 052-7188017 (146-46)

■ **למכירה ילקוט יוסף** בבודדים כל כרך 5 ש"ח. 054-8478897. *ספרי ברסלב יד שניה במצב טוב 5 ש"ח. 054-8478897 (146-46)

■ **כיסוי למיטה**+וילון יורש מסביב צבע ב"זץ במקום 800 ש"ח - 390 ש"ח. 052-7600336 בב"ב. (146-46)

■ **אינציקלופדיה** לבנית ישראל של הרב רפאל הלפרין שלש כרכים ב 50 ש"ח. 054-8435458 (146-46)

■ **סדרת פתח מילוט** נ. גרשונביץ ה' כרכים ב-30 ש"ח. 054-8435458 (146-46)

■ **גליונות** "כל הכלונים" "חיו ממתקים" כ-80 גליונות 100 ש"ח. 054-8435458 (146-46)

■ **זיכוי** למשקפי מולטי פוקל באופטיקה הלפרין ע"ס 500 ש"ח ב - 250 ש"ח. 050-4135002 (146-46)

■ **טוש"ע** הלכות שבת א' הוצאת הדרת קודש חדש ב-70 ש"ח. 050-4135002 (146-46)

■ **למכירה** ספת יחיד כחדשה עם לקרינרס נפתחת מעור איטלקי אמיתי במחיר מציאה 400 ש"ח. -052 7102897 (146-46)

■ **בב"ב גיטרה** קלאסית במצב מצויין צלילים איכותיים 500 ש"ח. 054-8457681 (146-46)

■ **טיטולים למבוגרים** שקמה XL- ליחידה 55 ש"ח, לחבילה 200 ש"ח. שמואל ב"ב. 03-6165062 (146-46)

■ **תוכי** קוקטייל זכר בן שנה יפיפה 200 ש"ח. 050-2899019 (146-46)

■ **למסירה** ב"ב אוגר סיבירי למשפחה מסורה. לפרטים: 054-8491154 (146-46)

■ **2 שמלות** ערב מקסי חדשות מהממות (42-44) בגוון ורוד 500 ש"ח כ"א, בירושלים. 054-8415306 (146-46)

■ **שמלת ערב** מקסי חדשה מפוארת בגוון ורוד, 500 ש"ח. בירושלים. 054-8415306 (146-46)

■ **מעיל צמר** חדש שחור לנשים מי' 42 200 ש"ח. 050-4131038 (146-46)

■ **כובע שגל** שחור נשים 50 ש"ח. שחור. 050-4131038 (146-46)

■ **נעל ספורט** נשים ניובלנס מי' 57.5 200 ש"ח. 058-3289108 (146-46)

■ **תיק שחור** לנשים 45 ש"ח. 058-3289108 (146-46)

■ **שמיכות נוצות** חדשות באריזה ב 120 ש"ח. כ"א. 054-8421886 (146-46)

■ **מגן מזרן** חדש באריזה ב-24 ש"ח בלבד. 054-8421886 (146-46)

■ **2 כלובים** של תוכים למכירה+3 ק"ג אוכל - 100 ש"ח. 050-6474999 (146-46)

■ **כסא לילד** לאופניים במצב טוב מאוד רק ב-250 ש"ח. גמיש. 054-8402226 (146-46)

■ **למכירה GPS** חדש באריזה דגם משוכלל מאוד עם מפות מעודכנוג מחיר נציאה- 280 ש"ח. 054-8405498 (146-46)

■ **בב"ב שמלת אירוע** מידה 40 בצבעים סגול שחור 180 ש"ח. 054-8457681 (146-46)

■ **ברה"ע למכירה** זוגות מכנסיים חדשים מידות 38-40 2 יח' ב-100 ש"ח 052-7966786 (146-46)

■ **מעטפה** עם בולי דואר עברי 250 ש"ח. 052-7653753 (146-46)

■ **5 מטבעות** מכסף לפדיון,הבן 500 ש"ח. 052-7653753 (146-46)

■ **צידנית רכה** 40 ליטר (טרולי) על גלגלים חדשה באריזה, וכסא ים, 120 ש"ח. 050-6282258 (146-46)

■ **מד צעדים** חדש, 50 ש"ח. 050-6282258 (146-46)

■ **X3 תמונות** מצלמה של רבנים ואדמו"רים מי 100 ש"ח. 052-7653753 (146-46)

■ **אופני הרים** 26" קוברה במצב מצוין בב"ב. 052-3500137 (146-46)

■ **מחליק שיער** חברת פיליפס כחדש 120 ש"ח ירושלים. 050-4191181 (146-46)

■ **עיתוני משפחה** ישנים ("משפחה" ו"בתוך") כ-100 גליונות 300 ש"ח. 054-7158429 (146-46)

■ **סורג בטן** לחלון 200 ש"ח בירושלים. 054-8423405 (146-46)

■ **למנצח** בצורת המנורה מצב מצוין 50 ש"ח. 054-8478897 054-8471351 (146-46)

■ **למכירה מכשיר** לחיזוק שרירי בטן AB COSTER במצב טוב 200 ש"ח. 050-7656408 (145-45)

■ **מתקן לחנוכיה** חדש היה בשימוש פעם אחת. 150 ש"ח. 052-7602959 (145-45)

■ **קורקינט חדש** לילדה עדיין בקרטון 90 ש"ח. 052-7602959 (145-45)

■ **למכירה אופניים** 130 ש"ח BMX טובות. 052-5737813 (145-45)

■ **למכירה כסא** אוכל לתינוקת של חברת אינפיניטי בצבע ורוד כחדש במחיר מציאה 100 ש"ח. 052-5708636 (145-45)

■ **טוסטר אובן** פרווה כחדש 150 ש"ח גודל בינוני בירושלים. 050-9549670 (145-45)

■ **מעילים חמים,** חדשים ואיכותיים לילדות מידות 8-12 40 ש"ח כ"א. 058-3232259 02-6522251 (145-45)

■ **כיור לבן** לפינת נט"י 41/25 כחדש. 120 ש"ח. 058-3232259 02-6522251 (145-45)

■ **מסגרות** לתמונות בגדלים שונים 10-25 ש"ח ומכונת קיר לפרוזדור 20 ש"ח. 058-3232259 02-6522251 (145-45)

■ **למכירה** אופניי הרי "26 במצב מצוין ובמחיר מציאה - 280 ש"ח. 050-9340317 (145-45)

■ **למכירה** 4 מיכלי סודה קלאב ריקים של 100 ליטר- 20 ש"ח. כ"א. 052-7161030 (145-45)

■ **נדנדה** פירט פרייס עם מנגינות גדולה וחזקה בנרום 1000 רק 250 ש"ח בירושלים. 050-4120286 (145-45)

■ **עגלת** תאומים בירטקס צבע שחור כחדשה רק 500 ש"ח בירושלים. 02-5796511 (145-45)

■ **מנורה** דקורטיבית כחולה בצורת קובייה. חדש בארזה 50 ש"ח. 052-4831449 (145-45)

■ **ספר בישול** חדש. מעיל מתכונים קלים וזמינים. 50 ש"ח. 052-4831449 (145-45)

■ **צנצנת** פורצלן מפוארת לאחסון עוגיות. חדשה בארזה 50 ש"ח. 052-4831449 (145-45)

■ **מארז** מתכונים לילדים. מעדד אכילה בריאה, חדש. 25 ש"ח. 052-4831449 (145-45)

■ **מעמד קרמיקה** למפיות נייר. צורת קימון. 20 ש"ח. 052-4831449 (145-45)

■ **עכבר**+מקלדת אלחוטיים של מירוסופט. 75 ש"ח. 052-4831449 (145-45)

■ **ספר שער** הגילגולים. אריז"ל. עם הגהות ומראה מקומות. 50 ש"ח. 052-4831449 (145-45)

■ **למכירה** 4 מיכלי סודה קלאב ריקים של 100 ליטר- 20 ש"ח. כ"א. 052-7161030 (145-45)

■ **כובע שנל** שחור נשים 50 ש"ח שחור. 050-4131038 (145-45)

■ **נעלי ספורא** נשים ניובלנס עמ' 57.5 200 ש"ח. 052-3289108 (145-45)

■ **תיק שחור** חדש לנשים 45 ש"ח. 058-3289108 (145-45)

■ **למכירה נעל** עקב שחורה מידה 38 של חברת ANNE KLEIN במחיר 150 ש"ח. 03-6195087 (145-45)

■ **שמלת ערב** שחורה היה בשימוש פעם אחת. במחיר 500 ש"ח. 03-6195087 (145-45)

■ **כתר לכלה** בעיצוב עדכני חדש ב-100 ש"ח בלבד. 03-6195087 (145-45)

■ **שעון** של חברת Q&Q חדש ב-70 ש"ח בלבד. 03-6195087 (145-45)

■ **תוסף תזונה** אנשור בבקבוק עם מכסה טעם וניל 7 ש"ח. 054-7863538 (145-45)

■ **מציאה** שטיח חדש ללא שימוש, יפיפה 1.90X1.40 מ' 150 ש"ח. 054-4514210 (145-45)

■ **חליפה שחורה** מידה 48 ישבתיתף יפה, עיצוב מודרני 120 ש"ח. 054-4514210 (145-45)

אבי אדמור"י דורנו שליט"א
לאור המצב הביטחוני:
אך ורק מי שהכי קשור
לרבי (חב"ד) יכול לנצח
מדברי כ"ק האדמו"ר מפרס שליט"א
058-3275870

קו עיתונות
רשת השבועונים המקומית המובילה והגדולה בציבור החרדי
דרוש/ה מנהלת חשבונות
סוג 3
> שנתיים ניסיון לפחות
> שליטה בחשבשבת חלונות חובה
> לקוחות, ספקים, גביה
> יכולת אירגונית, שירותיות ומקצועיות
> שעות עבודה 9:00-16:00
> עבודה בסניף המרכזי בבני ברק
המודעה מיועדת לנשים וגברים
קול העיר
בני ברק
נא לציין משרה 203
קו"ח לפקס: 03-5796645
או לאי מייל: elimelech@kav-itonut.co.il

לחברה מובילה בתחומה:
דרוש/ה
מנהל/ת תיקי לקוחות
לעבודה מול לקוחות אסטרטגיים
ניהול מו"מ מול לקוחות עסקיים | מכירת שטחי פרסום
ניהול לקוחות קיימים והגדלת תיקי לקוחות
דרישות: ניסיון במכירות - חובה | יכולת ניהול משא ומתן
נסיון בניהול תיקי לקוחות - חובה | יחסי אנוש מצויינים - חובה
קו"ח למייל: yair@kav-itonut.co.il

רשת קובי הפצות בע"מ

החברה המובילה לחלוקת עלונים, עיתונים בתיבות הדואר והדבקת מודעות בריכוזים החרדיים והדתיים בכל הארץ

אזור י-ם, ביתר ובית שמש 050-6499976

אזור המרכז 050-6499974

■ **שמלת ערב** מקסי חדשה מפוארת בגוון ורוד, 500 ש"ח, בירושלים. 054-8415306 (ח45-45)

■ **זיכוי למשקפי** מולי פורל באופטיקה הלפרין ע"ס 500 ש" ב - 250 ש"ח. 050-4135002 (ח45-45)

■ **טוש"ע הלכות** שבת א' הוצאת הדרת קודש חדש ב-70 ש"ח. 050-4135002 (ח45-45)

■ **למכירה אופני הרים** לנערים "24 במצב מצוין - 280 ש"ח. 050-9340317 (ח45-45)

■ **למכירה נעל עקב** שחורה של חברת NINE WEST במחיר 150 ש"ח. 03-6795087 (ח45-45)

ביקוש עבודה

■ **אדם** מנוסה בטיפול בחולים סיעודיים, מעונין לטפל בפרטי או בבית חולים, 03-5791296, 050-5489925 (ח08-09)

■ **אברך בעל ניסיון** מעונין ללמד שיעורים פרטיים למערים או מבוגרים 054-8442722 (35-35/19)

■ **מעוניין לעבוד** אצלך בבית תמורת לינה לפעם בשבוע. 052-3595314 (ח46-46)

■ **מעוניינת לקפל** כביסות+גיהוץ בביתכם. 053-3371782 (ח46-46)

■ **מעוניין לעבוד** בתחום הפיזיותרפיה לשחרור שרירים תפוסים בתור שכיר. 052-7396092 (ח46-46)

■ **נהג** בלי רכב הגר בבני-ברק, מעונין בעבודה קבועה/זמנית, 054-8476500 (736-48)

■ **מגיה** ותיק (לא בסת"ם) מעונין בכל עבודות ההגה, ספרים, עיתונים וכדו', 054-8476500 (736-48)

מוקד טלפוני
מגייס טלפניות תותחיות
הצלחה מובטחת!
מסייעים להצלת חיים.
התרמות לאחת מהעמותות הגדולות בישראל.
שכר גבוה + בונוסים גבוהים
עבודה בשעות הערב.
צוות איכותי בוגרות סמינרים.
אפשרות לעבודה מהבית.
מספר המקומות מוגבל!
079-5740-225

■ **מעוניין לעבוד** אצלך בבית תמורת לינה לפעם בשבוע. 052-3595314 (ח46-46)

■ **מעוניינת לקפל** כביסות+גיהוץ בביתכם. 053-3371782 (ח46-46)

■ **מעוניין לעבוד** בתחום הפיזיותרפיה לשחרור שרירים תפוסים בתור שכיר. 052-7396092 (ח46-46)

דרושים

הודעה

לפי חוק הזדמנות שווה בתעסוקה, כל מודעה בעיתון זה שיש בה משרה מוצעת או תוארה להכשרה מקצועית או הודעה בדבר שלוחה- מתיחסת לשני המינים הודעה זו מהווה חלק מלשון כל המודעות הנ"ל המתפרסמות בעיתון זה.

■ **למעון** בפ"ת דרושה מטפלת + מנהלת מעון תנאים מעולים למתאימה. 050-8342228 (47-50)

■ **לכיפות אלטמן דרושה תופרת זריזה לאחה"צ ל-5 ימים 5-6 שעות ביום. 03-5782080** (47-48)

■ **מזכירה רפואית** מ-7:00-16:00 כל יום לשלוח קו"ח לפקס: 03-6161865 (47-50)

■ **לחנות בשר** בב"ב דרוש עובד מקצועי ומסור בעל נסיון קודם. 050-2425596 (747-50)

לחנות אשת חיל אומנות בב"ב
דרושה עובדת יצירתית ובעלת מעוף לשעות אחה"צ והערב
קו"ח לפקס: 153-986-229-65

עיריית קריית אונו
סייעות/ים
לגני עירייה בקריית אונו
לפרטים נוספים:
050-9815004

דרוש/ה גרפיקאי/ת

- **חרוצ/ה ובעל/ת מעוף**
- **שליטה בתוכנות:**
InDesign, Illustrator, Photoshop
- **ניסיון של שנתיים לפחות**
- **עבודה בשעות גמישות - חובה!**

קו"ח ותיק עבודות למייל:
yair@kav-itonut.co.il
העבודה בבני ברק

■ **דרושה מטפלת** למעון בתל אביב, אווירה חמה ונעימה 36 ש"ח. 052-7690437 (47-50)

■ **למעון** פתח תקווה דרושה גננת לכיתת בוגרים ומטפלת לכיתת תינוקות, 34 ש"ח לשעה. 054-3710998 (47-48)

■ **השכר עלה! לפי שעות! שכר נאה, גמישות, לגיל הרך, חלוקה לקבוצות, סביבת עבודה חוויתית. 054-4499177** (47-50)

■ **דרושה גננת מחליפה בפתח תקווה גילאי 2-3 לפרטים: 054-8121234 להתקשר בין השעות 20:00-22:00** (47-48)

■ **למעון ילדים** בב"ב דרושות מטפלות/סייעות. 054-8499728 (47-50)

■ **לרשת "קרל"** אופנה לגברים דרושים עובדם רציניים. משה 03-6011880 (47-48)

■ **לעבוד שעתיים ביום** ולהרוויח כמו במשרה מלאה? נשמע דמיוני? בחברת פור- אבר, זה אפשרי! 052-7144900 (47-50)

■ **לישיבה בב"ב** דרוש טבח לארוחת ערב 03-6714809 (להתקשר 10:00-15:00 בלבד) (47-50)

■ **למשרד תיווך בבני ברק דרושה מזכירה לשעות אחה"צ בלבד!! מ-15:00 עד 19:00 לפרטים נוספים: 052-7652801** (47-47)

■ **לחברת תקשורת** דרושים כתבים לרבע משרה, פרטים ב SMS בלבד! 052-4027999 (747-48)

■ **לחברה חרדית** מזכיר/ה לעבודה מהבית לעבודה משרדית נוחה, 3 שעות ביום, 2,900 ש"ח. קריירה 072-22-222-62 (47-47)

■ **למשרד שקט** באיזור גאולה בירושלים מזכיר/ה לניהול המשרד, שעות נוחות, 8,000 ש"ח. קריירה 072-22-222-62 (47-47)

■ **לחברת יבוא** קטנה בב"ב מזכיר/ה לניהול המשרד, שעות נוחות, 8,000 ש"ח. קריירה 072-22-222-62 (47-47)

■ **דרושה עובדת** למשרד הפקות חרוצה, ידע במחשבים, גמישות בשעות בני ברקיות עדיפות לרווקה. 03-6191468 052-7698994 (47-47)

איחוד הצלה
בואו להיות שותפות בהצלת חיים
ל'איחוד הצלה'
בבני ברק ובירושלים
דרושות עובדות לטלמרקטינג
למשמרות בוקר וערב
עובדות רציניות וקבועות בלבד!
35 ש"ח לשעה
+ בונוס מיוחד לבעלות נסיון
• בונוסים • אוירה נעימה • עדיפות לבעלות ניסיון
לפרטים 03-6001411

מחפשים עבודה? 11 שנות ניסיון | היזהרו מחיקויים!
4000 משרות פנויות
בכל התחומים ובכל המקצועות
לכל המשרות www.glatjobs.co.il
גלאט Jobs לוח הדרושים מספר 1 בישראל
073-70-55-666

■ **למאפייה** בפיצריה בב"ב דרושים עבדי מטבח ומשלוחנים. 054-2146510 (47-50)

■ **לישיבה** בב"ב דרוש טבח לארוחת ערב, בשעות 15:00-22:00 קו"ח למייל: korotyeshiva"gmail.com (747-48)

■ **ל"רפואה וחיים"** דרושות נציגות בוקר/ערב בעלות מרץ ויכולת שיווק, 35 ש"ח לשעה + בונוסים, הדרכה מקצועית. 03-7717845 (47-48)

■ **למוסדות תורה** בת"א דרוש נהג מיניבוס + נהג אוטובוס ל 3 - סיבובים ביום. פרטים בטל: 054-8503222 (47-50)

למערך דיור "צהר הלב" ברכסים
דרושים/ות מדריכים/ות רווקים/ות
072-3324646- 050-4100777
למשרד בשעות: 8:00-16:00

■ **דרושה מטפלת** חמה וסבלנית מאיזור פ"ת - רמת ורבר - להוצאת 2 ילדים מהצהרון (בגיל 7,9) ולשמור עליהם שעתיים בביתך, 3 פעמים בשבוע בשכר הולם. 055-9371714 (47-47)

■ **דרושה מטפלת** למעון למ. מלאה/צהרון אוירה טובה. 052-7686713 (46-49)

■ **דרושים אנשים** רציניים להכנסה נוספת בזמן הפנוי ללא צורך בנסיון. 055-6793284 (46-1/19)

■ **למעון ילדים** בב"ב, דרושה מטפלת-יום חופשי. טל: 052-7641817 (46-47)

■ **לישיבה בב"ב** דרושה עוזרת טבחית להתקשר 10:00-15:00 בלבד לטל: 0505-304424 (46-49)

מראות זכוכיות ובניו
למפעל מראות דרושים
מחסנאי
שליח
עובדי ייצור
מנהל משרד ראש גדול
לפרטים:
03-5795922

דרוש/ה מעצב/ת ארט דירקטור/ית לניהול סטודיו והפקה

- התפקיד דורש גיבוש קונספט, עיצוב קריאייטיבי וניהול צוות
- ניסיון בניהול סטודיו - חובה
- ניסיון בניהול סטודיו במשרדי פרסום - יתרון משמעותי
- ניסיון של 3 שנים כמעצב/ת בכיר/ה
- ניסיון בעיצוב דיגיטל - יתרון משמעותי
- יכולת ניהול צוות והכרה עם עולם הדפוס
- יחסי אנוש מצויינים - חובה

העבודה בבני ברק

קו"ח ותיק עבודות למייל:
yair@kav-itonut.co.il

■ **דרושה מטפלת למעון בגבול גבעתיים/ת"א עדיפות נסיון, משרה מלאה, שכר הולם. רבקה: 054-4893566** (46-47)

■ **לחברת השכרה** בב"ב דרוש בחור רציני לשטיפת רכבים 5 שעות ביום. 054-6108545 (46-47)

■ **לחנות בגדי ילדים** בב"ב מוכרת נמרצת (עדיפות ל-40+) עבודה במשמרות. 050-4144812 רבקי. (46-47)

■ **לחברת** רוזנברג הובלה ולוגיסטיקה דרושים נהגים צעירים ורציניים רשיון מעל 3.5 טון. 050-6563426 (746-49)

■ **עובד נקיון** לשעות היום והלילה לישיבה בת"א, שכר נאה. 050-4195145 (746-49)

■ **דרוש מלמד** לת"ת ספרדי ללמודי חול אחה"צ שעות רשת 054-8440210 (746-49)

■ **לחנות** לממכר אוכל מוכן בירושלים, דרוש עובד אחראי וחרוץ, דובר עברית ואידיש. לפרטים: 053-3100001 (46-47)

■ **דרוש עובד** חרוץ, לחנות לבגדי גברים, משמרות, תנאים מעולים למתאימים. 054-2327448 (746-49)

■ **לסוכנות ביטוח בפ"ת דרוש/ה נציג מכירות טלפוני לתיאום פגישות. שעות גמישות ותנאי שכר טובים. 054-2328926** (46-49)

■ **דרושה פקידה** בתחום אלמנטרי רכב, דירות, עם נסיון בלבד. גמישות בשעות. תנאים טובים. למתאימה. Riki@tlp-ins.co.il (46-49)

■ **דרוש קצב לאיטליז בב"ב למשרה מלאה תנאים טובים למתאים. 052-6391018 052-3391017** (46-49)

■ **לחברת נקיון בב"ב לעבודה לאחה"צ, תנאים טובים! דודו: 050-7288620 ריקי: 052-5742908** (46-49)

מחוייבים למציאת עבודה!
חדש! סדנאות למחפשי עבודה
·ליווי אישי עד למציאה והשמה בעבודה·
רק משרות שלא מפורסמות בעיתונים!
חינוך והוראה, מזכירות, משרות אם, הנה"ח, ממשלתיות, ניהול, גרפיקאי/ת, הייטק, נהגים, ע. מהבית, **גם לחסרי ניסיון!**
שירות ייעוץ אישי תעסוקתי ומקצועי
קדירה המפתח שלכם לפרנסה
072-2222262

■ **דרושים**- נהגי משאיות, מעצבי/ות אתרים, טלפנים/יות, מנהל/ת חשבונות קו"ח לפקס 072-2202300 או בטלפון 050-7920056 (46-47)

■ **עובד/ת** לחנות צילום, ידע בגרפיקה, למשמרות. 03-6199392 054-7933174 (46-49)

■ **במיידי**, קופאים/יות סדרנים/ות תנאים טובים למתאימים. בב"ב, אשדוד, פ"ת, אלעד, ק"ס וירושלים 052-6580906 (46-49)

■ **דרושים נהגי רכב** ציבורי מבת ים בני ברק פ"ת לאוטובוס/מיניבוס תנאים טובים, שכר נאה. 054-2195999 0504745179 (45-48)

■ **דרושה מלווה** למבוגר חרש. נעימה וסבלנית, רשיון נהיגה הכרחי, משרה מלאה - אירית. 054-6304673 (745-48)

■ **דרושות סייעות לגן בפ"ת+תינוקיה תנאים טובים. א. ליום מלא/חצי. 050-5636364** (44-3/19)

■ **למשרד עו"ד** בת"א דרוש/ה מזכיר/ה משפטי/ת למשרה מלאה, אפשרות למשרת אם עד 16:00. קו"ח chayim@adilaw.co.il (45-48)

■ **בירושלים** לחברת סורגים ואלומניום דרוש מנכל מכירות משרדי וזמתי ומלא אמביציה שכר גבוה למתאימים! קו"ח לרציניים בלבד! lior464380@gmail.com (45-48)

■ **גננת/סייעת** לגן בגבעתיים לתינוקיה-גן תנאים מעולים. אודליה 0544-819667 (16-16/19)

■ **דרוש/ה סוכן/ת** כריזמטי/ת בתחום הקוסמטיקה שכר נאה. 053-9285881 (45-48)

■ **למעון דתי** בפ"ת כפר גנים, דרושה מיידי סייעת למשרה חלקית. 12:00-16:00 052-8530061 052-8226582 (747-50)

■ **דרוש אחראי** משמרת לחנות ביגל בגאולה, ועובדי מטבח תנאים טובים! 02-5375516 (44-47)

■ **בכולל בוקר הלכתי** במרכז פ"ת נותרו מספר מקומות לאברכים צעירים. 054-8531503 (744-47)

דרושים/ות לצהרונים
בתל אביב ובגבעתיים
After School
גננות/ים / סייעות/ים
שכר גבוה!!!
בין השעות 14:00-17:00
jobs@after-school.org.il נייד 052-7799634

לחברת אשראי ברמת החייל
דרושים/ות למוקד שיחות יוצאות
נציגי/ות גבייה טלפוני
עבודה בשעות 17:00-20:00 5 ימים בשבוע
שכר של 50 ₪ ויותר
ידע בסיסי במחשב, אסרטיביות, ניסיון בגביה יתרון
קו"ח asi@pama-lis.co.il
טל' 054-8877470

אור יהודה המרכז של המרכז
דרושה מדריכה
למסגרת תעסוקה של אנשים בוגרים עם מוגבלות שכלית התפתחותית
תיאור התפקיד: הדרכה וליווי בנושאים כגון מיומנויות אישיות והקניית הרגלי עבודה בסיסיים.
הכישורים הנדרשים: 12 שנות לימוד, לב רחב, בעלי יוזמה, אחריות, גמישות מחשבתית, תקשורת בינאישית גבוהה, יכולת עבודה והדרכה בצוות.
עדיפות לבעלות תעודת הוראה.
קורות חיים נא לשלוח למייל:
mortugen1@gmail.com
פרטים נוספים: שרה 054-8414957

■ **'מתן-סיעוד' בבני ברק הרב כהנמן 111 דרושים מטפלים/ות לקשישים/ות "תנאים טובים" 03-5782180** (728-9/19)

■ **דרושה** סייעת למעון ברמת-גן, חרוצה ואוהבת ילדים, מחיר התחלתי 33 ש"ח לשעה, 052-8286090 (39-41/19)

■ **דרוש עובד** לחנות חליפות בבני ברק, שעות 16:00-22:00 053-3391691 (744-47)

■ **לחברת שליחויות** דרוש נהג "דוקטו" עם רשיון מעל 3.5 טון מאזור המרכז. 052-5376015 074-7030025 (744-47)

■ **מכירות טלפוניות, שיחות יוצאות, משרה חלקית בב"ב. נסיון בטלמרקטינג, יתרון קו"ח לפקס: 077-2204728 למייל: yair68@gmail.com** (01-05)

■ **למשרד בב"ב** מנהלת חשבונות מנוסה בהגשת בקשות למשרדי ממשלה לתמיכה בעמותות, קו"ח: korot5060@gmail.com (23-23/19)

■ **ברמת גן/ב"ב** לחלוקת עיתון גלובס 6:00-8:00 בערב עם אופנוע/אופניים חשמליות 054-2204060 (47-06/19)

■ **מצאתי דרך** לפרנסה ואמהות - רווחית, מפתחת, ומאתגרת, שווה לך לשמוע. 054-8477787 טובי (742-22/19)

■ **לנקיון חלונות** דרוש עובד, רשיון קטנוע חובה שכר גבוה. 054-5671817 (744-46)

■ **למוקד מכירות** בענף הביטוח דרושים/ות אנשי/נשות מכירות תותחים/ות סביבת עבודה דינאמית וצעירה, כושר ביטוי גבוה. אמינות יושרה. אסרטיביות, מוטיבציה, יכולת עמידה ביעדים! שכר גבוה. קו"ח למייל: moshe@lnterb.co.il (44-47)

■ **לרשת משפחתונים** של משרד הרווחה בחיפה ובטבריה דרושים/ות עו"ס, אח/ות. קו"ח למייל: ol77777@walla.com (44-47)

למעון בב"ב דרושה
מטפלת
סביבת עבודה חמה ונעימה
7:30 - 16:00*
13:00 - 16:00*
052-6796087

חירום

■ משטרה 100
■ מגן דוד אדום 101
■ הצלה 1221
■ מכבי אש 102
■ המוקד העירוני 106
■ חברת חשמל 103
■ **יד שרה** - שיקום החולה 02-6444444, 03-6817222, 04-8381704
■ **האגודה למלחמה בסרטן**- טלמידע: 1-800-599995 טלתמיכה: 1-800-200444
■ **מוקד חירום** לקבלת פקסים לאוכלוסית החרשים ולקויי שמיעה פקס: 03,5216445, 04-8530161, 1-800-600-100, 1-800-500-101
■ **קו פתוח לקשישים**- מידע וייעוץ לגבי זכויות 02-6521218 ג' 14:00-17:00
■ **עזר מציון**- מוקד רופא חירום שבת בני ברק: 03-5742742 ירושלים: 02-5002111
■ **"ידידי נפש" עזר מציון** - קו ארצי לתמיכה נפשית 1-800-30-30-12
■ **"לב שומע"** - יעוץ חינוכי מקצועי ודיסקרטי ימים א'-ה' 21:00-23:00 1599-50-32-32 03-6145033
■ **מרכז הסיוע לנשים דתיות**- 24 שעות ביממה, סודיות מובטחת 02-6730002
■ **אנוש** - קו למשפחות נפגעי נפש ימים א',ד' בין השעות 19:00-22:000 03-5400672
■ **מוקד ינ"ר - ייעוץ נישואין ראשוני** המוקד הארצי ההתנדבותי לייעוץ זוגי אישי ומשפחתי א-ה 10:00-18:00 02-6321600
■ **"שמע בני"** המרכז להכוונה וחינוך ימים א' ג' ה' 20:30-22:30 בערב 02-6511613
משגב המרכז להפניות והתאמת מומחים לבריאות הנפש טל: 02-5808008 ביפר: 03-6105404

תחבורה

■ **אוטובוסים** - מודיעין אגד: 03-6948888 מודיעין דן: 03-6394444 קוים: 2060 *
■ **רכבת ישראל** - 03-6117000, 04-8564444, סלולרי 5770 *
■ **זמני נחיתת מטוסים:** עברית: 03-9723333 אנגלית: 03-9723344

רוצה להרוויח בגדול?
רוצה להחליט כמה?
בואו והצטרפו לעסק מנצח
דרושים/ות
סוכני/ות מכירות טלפונים לעבודה בבני ברק
30₪ לשעה +בונוסים
משרה חלקית (6 שעות)
נסיון במכירות / טלמרקטינג חובה
קו"ח לפקס: 077-2204728
במייל: yair@kav-itonut.co.il

קיבלת הודעה תוך כדי נהיגה

והחששות מתחילים לרוץ??

???

אם זה דחוף,
מתקשרים.

בנהיגה - הודעות יכולות לחכות.

שימוש בנייד בזמן נהיגה
מעלה את הסיכון לתאונה, פי עשרה!

רלב"ד
הרשות הלאומית לבטיחות בדרכים

נלחמים על החיים!