השבוע בירושלים

מבית 'קו עיתונות'- רשת השבועונים המקומית המובילה והגדולה בציבור החרדי

קו עיתונות 30 שנה איתכם בכל בית
רשת המקומונים המובילה לציבור החרדי

בני ברק
ירושלים
פתח תקוה
אלעד
בית שמש
חולון - בת ים
חדרה - נתניה
רחובות
צפון
דרום
שרון

קו עיתונות | בס"ד • העיתון לציבור החרדי בירושלים וביתר עילית • יום רביעי ח' סיוון תשפ"א 19/5/21 • גיליון מס' 1231

שניים מטובי חסידות קרלין נספו באסון הכבד עם קריסת הפארנצ'עס בכניסת חג השבועות בביהמ"ד החדש של החסידות

אסון רודף אסון

הרה"ח ר' מרדכי בנימין רובינשטיין ז"ל

הבה"ח מאיר גלויברמן ז"ל

דקות אחדות לאחר כניסת החג התקבלה הקריאה על קריסת הטריבונה העליונה בפארנצ'עס של ביהמ"ד החדש של חסידות קרלין בגבעת זאב • כוחות גדולים של מד"א וארגוני ההצלה נהרו למקום ופינו כ-200 פצועים מהזירה • שניים מהנספים באסון - הבה"ח מאיר גלויברמן ז"ל בן ה-13 והרה"ח ר' מרדכי בנימין רובינשטיין ז"ל בן ה-23 הובאו למנוחות במוצאי החג בהלוויה רווית כאב ויגון | סיקור נרחב, עמ' 6-10

תגובת חסידות קרלין: "צוידנו באישורים המתאימים כולל אישורי בטיחות נדרשים" | עמ' 8

הקורבנות: הבה"ח מאיר גלויברמן ז"ל בן ה-13 והרה"ח ר' מרדכי בנימין רובינשטיין ז"ל בן ה-23 | עמ' 8

חקירת המשטרה אמנם החלה, אולם הרשויות כבר מגלגלות אחריות מאחת לשניה | עמ' 10

התרחשויות מאחורי הקלעים

מגעים בין גנץ לנתניהו ובין נציגיו של סער לנציגי רה"מ

האם מאחורי הקלעים מתרחשת דרמה פוליטית? אתמול דווח כי סער נתן אור ירוק לקיים שיחות על הקמת ממשלה עם הליכוד כשסער יהיה רה"מ הראשון ברוטציה • במקביל דווח גם על מגעים בין נתניהו לגנץ לאור ההתקרבות בין הצדדים בעקבות הלחימה בדרום | עמ' 17

אש ללא הפסקה

התחממות בגזרה הצפונית: שישה טילים נורו מלבנון לעבר ישראל • למרבה הנס, הטילים נפלו בשטח לבנון, צה"ל השיב לעבר מקורות הירי • ובדרום, חמאס ממשיך לשגר טילים לעבר ערי הדרום ועוטף עזה • צה"ל בתגובה השמיד את בתיהם של בכירי החמאס | עמ' 16

אוהבים לטפס?
גם אנחנו!

welcome to the iClimb experience

בואו לקיר טיפוס
המדהים בירושלים

- קירות טיפוס בהובלה
- קירות טיפוס באבטחה אוטומטית
- קירות בולדר
- מתחם כוח וכושר

חוגים | ארועים | ימי הולדת

קעמפים | סדנאות | ימי כיף

קורסים | קבוצות | מכירת ציוד

iClimb JERUSALEM

Sometimes Difficult Never Impossible

אצטדיון טדי, מרכז הספורט דוד איילון 1 י-ם 02-6482264 www.iclimb.co.il

קו מחשבה

מתרעננים לקראת הקיץ

שוקו הוא אחד [illegible] והאהובים [illegible] בישראל [illegible] כולו. ועכשי[illegible]

[illegible]קראת הקיץ, שוקו תנובה המוכר והאהוב מקבל עיצוב חדש ובמתכון חדש וטעים. תנובה, המובילה את ענף החלב בישראל, מוכיחה שגם במוצר ותיק כל כך כמו [illegible] שוקו תנובה המ[illegible]

שכולנו גדלנו עליו, ניתן לחדש. לצד שוקו תנובה יש משקאות חלב נוספים וטעימים כמו מוקה ואייס קפה שגם הם באריזות [illegible]

טעים להתחדש
שוקו תנובה
באריזה חדשה

מתכון חדש וטעים

למהדרין יש תנובה

גל אורן לרנר BSD

לאחר מו"מ עם נציגי הדיירים:

פרויקט פינוי בינוי של קבוצת נתיב בשכונת נווה יעקב בירושלים יוצא לדרך

קבוצת 'נתיב - פיתוח ויזמות נדל"ן', מקבוצות הנדל"ן המובילות והוותיקות בישראל, קיימה כנס דיירים לקראת קידום התהליך של הפינוי-בינוי בשכונת נווה יעקב בירושלים • הפרויקט ממוקם בשדרה המרכזית של נווה יעקב על ציר הרכבת הקלה, ובכך נחשב למיקום נחשק בבירה שעומד להיות חלק מהתחדשות משמעותית • יו"ר ובעלים של קבוצת נתיב, ר' שמחה גריידינגר: "גם אחרי 30 שנות בנייה כל פרויקט חדש שיוצא לדרך מהווה עבורנו התרגשות מחודשת"

מאת: אלי כהן

עם השלמת המו"מ בין הדיירים לקבוצת 'נתיב – פיתוח ויזמות נדל"ן', ערכה הקבוצה כנס ראשון לדיירים לקראת קידום הפרויקט והתחלתו. מדובר בפרויקט משמעותי של התחדשות עירונית, שיעניק למקום נראות חדשה וישפר את חזותו. הפרויקט ממוקם בשדרה המרכזית של שכונת נווה יעקב על ציר הרכבת הקלה בירושלים, והוא ייחודי בכך שמקדם שיטת 'פינוי-בינוי' מסוג חדש המיטיב עם הדיירים. במקום הדרך המסורתית של פינוי ולאחר מכן התחלה של הבינוי, קבוצת נתיב מובילה בפרויקט תהליך הפוך של 'בינוי-פינוי' – מתחילים לבנות את החדש, ולאחר מכן הורסים את הישן ואז בונים בניין נוסף. התהליך החדשני והייחודי קל על הדיירים ומאפשר להם נוחות מרבית לאורך התהליך.

בכינוס הדיירים השתתפו רב השכונה הגאון רבי ישראל מאיר זילברמן שליט"א, שפתח את הכינוס בדברי ברכה ושיבח את שיתוף הפעולה של הדיירים מול קבוצת 'נתיב - יזמות ופיתוח נדל"ן', שהיא חברה ותיקה ומנוסה בכל רחבי הארץ, במיוחד בציבור החרדי עם הבנת הצרכים והרגישויות, כולל השיווק לציבור בני תורה שיתאימו לאופי האוכלוסייה והתאמת הבנייה.

בכינוס השתתף ר' שמחה גריידינגר, מנכ"ל ובעלים של קבוצת נתיב, שהתייחס להתרגשות הגדולה בכל פעם שמתחילים פרויקט חדש. "גם אחרי 30 שנות בנייה כל פרויקט חדש שיוצא לדרך מהווה עבורנו התרגשות מחודשת. למרות שלחברה יש רזומה עשיר בפרויקטים גדולים מאוד, ואף זכתה רק לאחרונה במכרז "תכנן ובנה" ברמת בית שמש בה תבנה החברה מעל 1000 יח"ד כולל תשתיות ומבני ציבור, כל פרויקט מקבל את היחס הראוי עבורו. בעז"ה, ככל ושיתוף הפעולה ימשיך כמו שהתחיל, הפרויקט יעמוד על תילו תוך זמן קצר".

בכנס הדיירים השתתף גם שלומי בן לולו, מומחה בעל שם בקידום תהליכים ופרויקטים של התחדשות עירונית עם ניסיון במספר רב של פרויקטים ברחבי הארץ בכלל וברושלים בפרט, שגויס מטעם קבוצת נתיב לנהל את הפרויקט. הוא הסביר לדיירים על כל תהליך הפרויקט, וציין בדבריו את השת"פ מול העירייה שמעודדת את העניין.

עוד השתתפו בכנס אדריכל בועז ביטמן ממשרד אדריכלים 'ביטמן -בן צור', שהציג בפני הדיירים את התכנון ומה אושר עד כה במח' תכנון של עיריית ירושלים, וכן אורי רוזין, מנהל תחום התחדשות עירונית בקבוצת נתיב, שהציג את החברה, את פעילותה במשך 30 שנות עשייה ברחבי הארץ, הפרויקטים שנבנו, הפרויקטים הנמצאים בהליכים שונים, וההתפתחות בפרויקטים של "התחדשות עירונית" בירושלים, פתח תקוה, נשר, קרית ים ועוד.

עו"ד יואל בורשטיין ועו"ד אלי שלר ממשרד בנישו - בורשטיין, המייצגים את הדיירים, הציגו בפני הדיירים את החוזה המוסכם עקרונית לאחר מו"מ ארוך שהתנהל מול החברה ונציגות הדיירים. עורכי הדין הסבירו לדיירים כיצד הם יטפלו בכל דירה ובכל חוזה באופן אישי ובהתאם לדרישות ולצרכים המותאמים לבעל הדירה, וכן אודות הטיפול מרגע החתימה ועד לקבלת המפתח ושנת הבדק שמחייבת את הקבלן.

פרויקט של נתיב פיתוח (צילום: רועי כהן - סנפשוט)

לחזות בנועם ה' ולבקר בהיכלו

ביוזמת מ"מ וסגן ראש העיר ירושלים הרב צביקה כהן: פרויקט 'לבקר בהיכלו' ופרויקט 'תן בליבנו' חילקו אלפי ערכות לתלמידי הישיבות תושבי ירושלים הלומדים בכל רחבי הארץ • מ"מ וסגן ראש העיר הרב צביקה כהן: "זכות גדולה לעם ישראל, שבימים אלו שוקדים בני הישיבות על תלמודם"

מאת: אלי כהן

לקראת חג מתן תורה ולאור המצב הביטחוני הקשה הפוקד את ארץ ישראל, יזם מ"מ וסגן ראש עיריית ירושלים הרב צביקה כהן, חלוקת ערכות של מיני מתיקה לתלמידי הישיבות, שעל אף המצב המתוח והקושי ללמוד בשלוה, ובפרט בחורי הישיבות הלומדים בישיבות בדרום הארץ המתמודדים עם מטחי הרקטות והטילים, בכל זאת לא מרפים מלימודם וממשיכים לשקוד בתורה הקד'. הערכות חולקו במסגרת פרויקט 'לבקר בהיכלו' הפועל עבור תלמידי הישיבות הגדולות תושבי ירושלים הלומדים בישיבות בכל רחבי הארץ. הפרויקט הפועל כבר שנה, מעודד ומסייע לתלמידי הישיבות הגדולות בשיבוץ ובעצה ותושייה. לצדו פועל פרויקט 'תן בליבנו' שנועד לרומם את בני הישיבות הקטנות. הפרויקט פועל רבות בכל הנושאים הקשורים לתלמידי הישיבות הקטנות.

אלפי הערכות שנארזו נשלחו להיכלי הישיבות ולבתיהם של הבחורים, על מנת לשמחם בשמחת 'חציו לכם' בחג השבועות. לערכה צורף מכתב חיזוק שנערך ונכתב על ידי ראשי הישיבות השותפים בפרויקט הנכבד, ונמצאים בקשר יום יומי עם האברכים והרכזים העובדים ללא לאות ובמסירות גדולה למען תלמידי הישיבות תושבי ירושלים הלומדים בישיבות הקטנות והגדולות בירושלים ובכל רחבי הארץ. בהוראת מ"מ ראש העיר הרב צביקה כהן, ניתן דגש מיוחד על חלוקת הערכות בישיבות בדרום הארץ, בהם לומדים בחורים תושבי ירושלים, המתמודדים עם אלפי הרקטות והטילים שנורו לעבר ערי הדרום בהסלמה הביטחונית האחרונה, ולמרות הקושי והאתגר הגדול, בחרו בהוראת רבותיהם להמשיך ולהגות בתורה הקדושה.

הערכות התקבלו בשמחה גדולה ע"י הבחורים בהיכלי התורה, שזכו השנה כולם לקבל את התורה בהיכלי הישיבות בשמחה גדולה, חרף המתיחות הגדולה השוררת בארץ ישראל לאור המצב הביטחוני.

מ"מ וסגן ראש עיריית ירושלים הרב צביקה כהן: 'הזכות הגדולה של עם ישראל בימים אלו, היא שלומדי התורה ממשיכים בסדר לימודם הרגיל. יש לנו את הזכות להוסיף מתיקות לקבלת התורה בחינת 'חציו לכם'. כמו כן זכינו להיות שותפים בשמחת התורה של בחורי הישיבות ההוגים בתורה בישיבות בדרום הארץ, אשר מתמודדים עם אימת הטילים כמעט ללא הפסקה'.

חלוקת אלפי הערכות

קו עיתונות

רשת השבועונים המקומית המובילה והגדולה בציבור החרדי

מו"ל ויו"ר דירקטוריון: אריאל קוניק

עורך ראשי: ינון פלח

כתבים ומשתתפים:
אבי גרינצייג, מנדי קליין, אלי כהן, יחיאל חן, חיים רייך, יוסף טולידנו, יונתן בירנבוים

צרכנות ומשפחה: הילה פלאח

מחלקת מכירות: חזקי פרקש

לוח מזל וברכה: שרית אסרף

מזכירת לוח: רחל הורביץ

גרפיקה:
מיכל ירחי, שרה מור, אורטל ימינך, מלי מתתוב

צלמי מערכת:
עוזי ברק, יוסי שחר, פוטו ציון, בועז בן ארי

מו"ל: קו עיתונות דתית בע"מ

הדפסה: גרפופרינט בע"מ

משרדים ראשיים:
דרך בן גוריון 19 ב"ב
ת.ד. 2106
טל: 03-5796643,
פקס: 03-5796645
Office@kav-itonut.co.il

בעיות הפצה?
טל': 03-5796643, פקס: 03-5796645

לפרסום בלוח מזל וברכה
03-6162228

לפניות למערכת: avig@kav-itonut.co.il

המערכת אינה אחראית על תוכן המודעות
פניות לוועדה הרוחנית יש לשלוח לת.ד. 2106

קול העיר בני ברק | השבוע בירושלים | השבוע באלעד | השבוע בפתח תקוה | השבוע בחולון בת ים | השבוע ברחובות | השבוע בבית שמש | ביזנס ארצי | מזל וברכה הלוח הארצי | כל ישראל | כל הזמן

תפתיעו אותנו!

נכון שיש הפתעות בחיים... אבל בפאגי אתם מסודרים
עם מגוון הטבות לכל שלב ולכל הפתעה
עוד לא בפאגי? זה הזמן להצטרף ולהרוויח

משתדרגים? הפתעה
הלוואה עד
100,000 ₪
בריבית אטרקטיבית
בחשבון בו מופקדות 2 משכורות בסך 10,000 ₪ ומעלה**

מתחתנים? הפתעה
הלוואה עד
30,000 ₪
ללא ריבית
בחשבון משותף בו מופקדות 2 משכורות**

סטודנטים? הפתעה
מענק בסך
1,200 ₪
לסטודנטים*

חושבים על העתיד? הפתעה
ייעוץ פיננסי חינם
ע"י יועץ כלכלי מומחה
למשפחות בנות 5 נפשות ומעלה

ובנוסף, הפתעה
פטור מעמלות
ל-10 שנים
עמלת ערוץ ישיר
ועמלת מינימום***

pagi.co.il *3360

ההטבות (למעט המענק) יינתנו ללקוח חדש בבנק הפותח חשבון פרטי (לא עסקי) ועומד בתנאים המפורטים לגבי כל אחת מההטבות • * המענק יינתן ללקוח חדש בבנק, המציג אישור לימודים לתואר במוסד אקדמי להשכלה גבוהה, לאחר כניסת משכורת ראשונה שלו ו/או של שותפו בחשבון ומצטרף למבצע הטבה בעמלות ** אין לראות בפרסום זה משום הסכמה או התחייבות למתן אשראי כלשהו. אשראי יועמק בכפוף לשיקול דעת הבנק ולהמצאת ביטחונות לשביעות רצונו • אי עמידה בפירעון ההלוואה עלול לגרור חיוב בריבית פיגורים והליכי הוצאה לפועל *** מבצע הטבה בעמלות מותנה בהפקדת משכורות חודשיות בסכום כולל של 3,000 ₪ ומעלה, וכפוף לתנאים המפורטים בטופס המבצע • הייעוץ הכלכלי יינתן ע"י גורם חיצוני ואין הבנק אחראי לתוכנו ו/או לפעילות המבוצעת במסגרתו, לרבות נטילת אשראי ו/או ביצוע השקעות • ייעוץ פנסיוני מותנה בחתימה על הסכם ייעוץ • ההצטרפות לתכנית/למבצע כפופה לשיקול דעת הבנק • ההטבות כפופות לתנאים המפורטים במסמכי הבנק וכן להסדרים הנהוגים בבנק • ההטבות ניתנות לניצול פעם אחת בלבד, ובמהלך 10 שנים ממועד הצטרפות לפאגי קצבי • אין כפל מבצעים ואין מעבר ממבצע למבצע • הבנק רשאי לשנות את תנאי ההטבות או להפסיקן בכל עת.

פאגי
הבנק הבינלאומי

אסון רודף אסון: שניים מטובי חסידות קרלין נספו באסון הכבד עם קריסת הפארנצ'עס בכניסת חג השבועות בביהמ"ד החדש של החסידות

דמים בדמים נגעו

דקות אחדות לאחר כניסת החג התקבלה הקריאה על קריסת הטריבונה העליונה בפארנצ'עס של ביהמ"ד החדש של חסידות קרלין בגבעת זאב • כוחות גדולים של מד"א וארגוני ההצלה נהרו למקום ופינו כ-200 פצועים מהזירה • שניים מהנספים באסון - הבה"ח מאיר גלויברמן ז"ל בן ה-13 והרה"ח ר' מרדכי בנימין רובינשטיין ז"ל בן ה-23 הובאו למנוחות במוצאי החג בהלוויה רווית כאב ויגון

מאת: חיים רייך
צילומים: רז זדא דוברות זק"א, דוברות כיבוי אש, דוברות המשטרה, דוברות מד"א

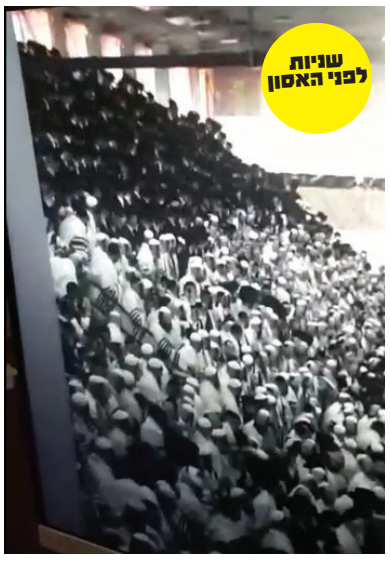

דקות אחדות לאחר כניסת חג השבועות, התקבלה קריאה על פצועים רבים עקב טריבונה שקרסה בבית כנסת של חסידות קרלין ברחוב האתרוג בגבעת זאב ועליה מאות אנשים.

תוך דקות אחדות, מרגע הגעת הכוחות הראשונים לזירה, הוכרז אר"ן לאור המספר הרב של הפצועים במקום.

מאות החובשים והפראמדיקים של מד"א שהוזעקו למקום הגיעו מיד ובכוחות מתוגברים עם 26 ניידות טיפול נמרץ, 47 אמבולנסים, 27 אופנועים, ג'יפבולנס ו-2 רכבי תאר"ן (תחנות אירוע רב נפגעים). שני האוטובוסים לטיפול נמרץ של מד"א, שני מסוקי מד"א ושלושה מסוקי חיל האוויר הוזנקו לאירוע.

לאחר טיפול רפואי מציל חיים בשטח, נאלצו אנשי מד"א לקבוע את מותם של שני מתפללים והעניקו טיפול רפואי ל-184 פצועים. בנוסף, שירותי הדם של מד"א סיפקו 237 מנות ומרכיבי דם לבתי החולים בירושלים – על מנת לסייע ולטפל בפצועים הרבים.

הפצועים מהאסון פונו לבתי החולים הבאים: לבי"ח שערי צדק פונו 105 פצועים, מהם 2 קשה, 6 בינוני ו-97 קל. לבי"ח הדסה הר הצופים פונו 22 פצועים, מהם 1 בינוני ו-21 קל. לבי"ח הדסה עין כרם פונו 51 פצועים, מהם 3 קשה, 3 בינוני ו-45 קל. לבי"ח שיבא בתל השומר פונו 4 פצועים קל, ולבי"ח שמיר-אסף הרופא פונו 2 פצועים קל.

אבי שיף, פראמדיק מד"א שהגיע מהראשונים לזירה, סיפר: "כשהגעתי למקום, ראיתי עשרות פצועים בדרגות פציעה שונות, אשר שכבו אחד על השני בחלקה האחורי של הטריבונה שקרסה, כשהם לכודים מתחת להריסות ולשברי המתכת. תוך כדי הבדיקות הראשוניות והמיון הרפואי, חילצנו את הפצועים אל האמבולנסים הרבים והניידות טיפול נמרץ של מד"א שהוזנקו לאירוע. מאות החובשים והפרמדיקים העניקו לפצועים טיפול רפואי ופינו אותם להמשך טיפול בבתי החולים".

משה טובולסקי, פראמדיק מד"א, סיפר על האסון: "כשהגענו למקום הייתה המולה גדולה, אנשים צעקו וסיפרו שקרסה טריבונה עם עשרות אנשים בבית הכנסת. מספר פצועים קל היו בסמוך לכניסה ואזרחים הובילו אותי לפצוע קשה, שהיה מחוסר הכרה וסבל מחבלת ראש. תוך כדי שצוותים גדולים נוספים של מד"א סרקו את הזירה והעניקו טיפול רפואי לפצועים נוספים, הכנסתי את הפצוע לניידת טיפול נמרץ, הענקתי לו טיפול רפואי מציל חיים שכלל הרדמה והנשמה - והוא פונה במצב קשה לבי"ח שערי צדק".

אלי בין, מנכ"ל מד"א: "הערב היינו עדים לאסון אזרחי מצער ומזעזע, אשר נגמר במותם הטרגי של שני מתפללים - שרק ביקשו לקיים את מצוות החג ולשמוח. בצל האזעקות ברחבי הארץ הגיעו אל הזירה דקות ספורות לאחר הדיווח על האירוע כוחות גדולים של מד"א עם למעלה מ-100 רכבי הצלה עם שלל אמצעי טיפול וסיוע - על מנת להעניק טיפול מהיר, יעיל ונרחב ככל הניתן. אני מודה למתנדבים ולעובדים הרבים שעזבו את שולחן החג וראו אל מול עיניהם רק הצלת חיים. אנו משתתפים בצער המשפחות ומאחלים רפואה שלמה לפצועים".

חובשי הצלה ליפא הירש, מאיר גרינוולד ואלחנן רוזנשטיין שהגיעו לזירה סיפרו: "סמוך לכניסת החג דווח על נפילה מגובה של מספר רב של מתפללים בגבעת זאב בשל קריסה של טריבונה בבית כנסת. בשל אופי האירוע הופעל נוהל 'אר"ן' והוזנקנו לסייע לעשרות הנפגעים במקום. למרבה הצער נאלצו הפראמדיקים לקבוע את מותם של גבר כבן 40 ושל ילד כבן 12 במקום. בסיוע פראמדיקים וחובשים של מד"א הענקנו סיוע רפואי ראשוני למספר רב של נפגעים במקום. כאשר שישה פצועים במצב קל פינינו באמבולנסים של מד"א לבתי החולים שיבא בתל השומר ושערי צדק בירושלים, ושאר הפצועים פונו באמבולנסים של מד"א לבתי החולים באזור".

בעקבות המצב, ובהוראת רב הארגון, איישו במהלך השבת מתנדבי הצלה את האמבולנסים של ארגון הצלה, וכן כשלושים אמבולנסים של מד"א, צוותי BLS וצוותי ALS, בכדי להיות ערוכים לכל תרחיש.

"המראות הזכירו לי את מירון"

חיים וינגרטן ראש אגף המבצעים בזק"א תושב גבעת זאב שהגיע מהראשונים לזירה סיפר: "אני גר ברחוב המקביל לבית הכנסת, קיבלתי את הדיווח על אירוע אר"ן, הגעתי תוך דקה למקום וראיתי בתוך בית הכנסת עשרות אנשים רובם צעירים שוכבים מתחת לטריבונות שקרסו מגובה, מתחננים לעזרה כאשר הם שוכבים אחד על השני עם פציעות קשות. התחלנו לבצע במקום פעולות החייאה על שני פצועים בחור בן 13 ואברך בשנות ה-20 לחייו. לצערי פראמדיק מד"א נאלץ לאשר את מותם של השניים במקום".

אליעזר סמט מתנדב זק"א שטיפל בזירה, סיפר אף הוא: "עם קבלת הדיווח על אירוע רב נפגעים יצאתי במהירות למקום, רצתי רגלית עם ציוד ואלונקות עד לזירת האירוע, טיפלתי ביותר מ30 פצועים שחילצנו מתוך בית הכנסת יחד עם פראמדיקים של מד"א וחיילי פיקוד העורף, המראות הקשים הזכירו לי את הזירה האיומה בטיפול בנפגעים ובהרוגים באסון מירון לפני מספר שבועות. מצער מאוד שעוד אירוע של שמחה הסתיים בטרגדיה עם 2 הרוגים שבאו לשמוח וחזרו לבני משפחותיהם בשקיות זק"א".

צוות מורחב של מתנדבי זק"א טיפלו במאות הפצועים ובגופות ההרוגים. במוצאי החג חזרו עשרות המתנדבים של זק"א יחד עם המשטרה כדי לטפל בעשרות הממצאים שנשארו בזירה ודורשים קבורה.

ההמון יצא בבהלה

גם לוחמי האש מתחנות מתתיהו, בנימין וכוחות סיוע נוספים ממחוז יו"ש פעלו בזירת האסון בגבעת זאב. סגן טפסר אהוד בן עזרא ראש ענף מבצעים מחוז יו"ש בהגעתו לזירת האירוע: "הדיווח הראשוני היה על אירוע ככל הנראה עם ריבוי נפגעים בבית הכנסת של חסידות קרלין בגבעת זאב. הבנתי שיש אירוע מורכב, הקפצנו כוחות רבים ויצאנו לדרך. כשהגעתי ראיתי המון של אנשים שיוצאים החוצה בבהלה, פילסנו את הדרך פנימה, הגענו לאזור הקריסה של הטריבונה, הרבה אנשים היו מתחת להריסות חלקם יצאו בכוחות עצמם וחלקם נזקקו לסיוע שלנו ושל כוחות הרפואה. דיווחנו לאחור שמדובר באירוע רב נפגעים שידרשו כוחות רפואה רבים.

בן עזרא מספר: "בהמון היו ילדים רבים שניסיתי להרגיע תוך כדי הפינוי שלהם החוצה. לוחמי האש עבדו ללא הפסקה בסיוע לאנשים הרבים להיחלץ מהמקום ובסיוע לכוחות הרפואה".

מפקד מחוז יו"ש טפסר שיקו בר דב הוסיף: "לוחמי האש לקחו הערב חלק במאמץ פינוי מספר רב של נפגעים לקבלת טיפול מציל חיים מהריסות הטריבונה שקרסה בהיכל בית הכנסת. לצערי האירוע נגמר בצורה טרגית בה מתפללים מצאו את מותם. מכאן אבקש לשלוח תנחומים למשפחות ההרוגים".

מהמשטרה נמסר: "כוחות משטרה רבים הגיעו לזירה והחלו בפעולות לחילוץ השוהים במבנה תוך סיוע לכוחות ההצלה השונים שחשו למקום. צוותים של מערך הרפואה המשטרתי, סייעו אף הם בטיפול בפצועים והצליחו בין הפצועים שטופלו על ידם להציל את חייו של צעיר ללא דופק שפונה לאחר מכן להמשך טיפול רפואי".

מפקד מחוז ירושלים, ניצב דורון תורג'מן, הגיע למקום ופיקד על פעולות הכוחות בזירה ובהמשך קיים הערכת מצב בה עמד על המשך הפעולות הנדרשות, לרבות פעולות חקירה מקצועיות ומיידיות שהוטלו על היחידה החוקרת במשטרה. לזירה הגיע גם מפכ"ל המשטרה, רנ"צ יעקב שבתאי שקיבל סקירה ממפקד המחוז על האירוע ועל הפעולות שבוצעו בשטח.

mu'tag

ספק + תשתית
ב-99₪
לחודש בלבד

אבא, אמא
תודו לנו אח"כ :)
עכשיו, שומרים על הילדים

רימון
בטוח יותר

- עובד עם כל ספקי האינטרנט
- מגוון מוצרי הגנה הרחב ביותר
- שירות טלפוני 24/6
- סינון מותאם אישית

אמא, אבא, כולנו רוצים שהילדים שלנו יצליחו, עם אינטרנט רימון תוכלו לעזור להם ולהתאים את הסינון בדיוק לרמה המתאימה לכם ולפי המכשירים שלכם.
כי בינינו, ככה ההצלחה שלהם בטוחה יותר.

לרכישה: 1-800-222-234

למצטרפים חדשים. בכפוף לתקנון. אינטרנט רימון 2009 ח.פ 514256437, החבילה כוללת ספק רימון ותשתית בזק במהירות של עד 100 MB ואינה כוללת נתב. לאחר שנה המחיר 124 ₪

תגובת חסידות קרלין:

"צוידנו באישורים המתאימים כולל אישורי בטיחות נדרשים"

בעקבות האסון הכבד בו קיפחו את חייהם 2 מצערי החסידות ונפצעו כ-200 מבני החסידות, שיגרה חסידות קרלין הודעה ראשונית אודות הנסיבות שהובילו לאסון הכבד: "על פי הנראה בשלב ראשוני זה מדובר בכשל נקודתי חמור בבניית הטריבונה. חסידות קרלין, תפעל בשקיפות ובאחריות בשת"פ גורמי הרשויות הבודקים את האירוע הקשה"

מאת: יוסף טולידנו

בעקבות האסון שקיפחו בל"ג בעומר את חייהם 2 מצערי החסידות ונפצעו כ-200 מבני החסידות, שיגרה חסידות קרלין הודעה ראשונית אודות הנסיבות שהובילו לאסון הכבד.

מטעם חסידות קרלין נמסר: "אנו כואבים ומזועזעים נוכח האבל הכבד והצער הנורא על האסון שפקד את קהילתנו. בשם המשפחות והקהילה כולה, אנו מוסרים את תודתנו לכוחות החירום וההצלה ולצוותים הרפואיים בבתי החולים, פעילותם ומסירותם הצילו חיים רבים.

"חסידות קרלין סטולין נוהגת בהקפדה יתירה ומיוחדת בכל הקשור לחיי אדם. כידוע שמירה על פיקוח נפש הינה אצלנו ערך עליון במעלה. גם במקרה זה מונו מפקחי בטיחות לבית המדרש לקראת החג, הושקעו משאבי עתק ביישום נהלי הבטיחות (יציאות חרום, דרכי מילוט, ערכות חירום וכו').

"יש לדחות את הניסיונות לקשור בין קריסת הטריבונה למתחם הבניה עצמו, שכן צוידנו באישורים המתאימים כולל אישורי בטיחות נדרשים, אותם נציג בפני גורמי הרשויות, מבלי לפגוע בהליכי הבדיקה והחקירה.

"על פי הנראה בשלב ראשוני זה מדובר בכשל נקודתי חמור בבניית הטריבונה. חסידות קרלין, תפעל בשקיפות ובאחריות בשת"פ גורמי הרשויות הבודקים את האירוע הקשה.

"אנו סומכים על אנשי אכיפת החוק והגורמים הרלוונטיים שיבחנו את האירוע לעומק וכנדרש. כאמור, החסידות תסייע ככל הנדרש להגיע למיצוי וחקר האמת.

"אנו משתתפים בצערם העמוק של המשפחות, מחזקים ומתפללים לשלום הפצועים ומשפחותיהם.

"אנו מבקשים מכלי התקשורת והעיתונאים לנהוג בזהירות וברגישות המתבקשת כלפי המשפחות והנפגעים".

קורבנות האסון:

המונים ליוו למנוחות את הנספים באסון

מסעות ההלוויות יצאו מביהמ"ד קרלין בגבעת זאב בהשתתפות כ"ק האדמו"ר מקרלין שליט"א, לעבר בית ההלוויות שמגר • הנספים: הבה"ח מאיר גלויברמן ז"ל שרק לפני פחות מחודשיים חגג בר מצווה בהתלהבות ובשמחה, והרה"ח ר' מרדכי בנימין רובינשטיין ז"ל בן ה-23 שרק לפני חודשים ספורים נולדה בתו הבכורה

מאת: מנדי קליין

הרה"ח ר' מרדכי בנימין רובינשטיין ז"ל

הבה"ח מאיר גלויברמן ז"ל

המוני בני אדם ליוו ביום שני בלילה, מוצאי חג השבועות, את הבה"ח מאיר יחיאל מיכל גלויברמן ז"ל, תושב ביתר עילית בן 13 בפטירתו, ואת הרה"ח ר' מרדכי בנימין רובינשטיין ז"ל, מחשובי האברכים בעיר ביתר עילית, בן 23 בלבד בפטירתו, שנהרגו באסון הפארנצ'עס בביהמ"ד החדש של חסידות קרלין בגבעת זאב.

מסעות ההלוויות החלו בבית המדרש של חסידות קרלין בגבעת זאב - בשעה 23:00 - בהשתתפות כ"ק האדמו"ר מקרלין שליט"א ולאחר מכן, הלוויה עברה לבית הלוויות שמגר, שם בהשתתפות המוני בני אדם, הובאו שני הנספים לקבורה.

תחילה יצאה מיטתו של הבה"ח מאיר גלויברמן ז"ל ולאחר מכן מיטת האברך הרב מרדכי רובינשטיין ז"ל. הבחור מאיר יחיאל מיכל ז"ל נולד לאביו הרה"ח ר' יהודה גלויברמן, מאברכי החסידות בעיר ביתר עילית, ולאמו בת הרה"ח ר' יוחנן רוזנטל, מחשובי חסידי קרלין בגבעת זאב.

בילדותו גדל הבחור מאיר גלויברמן ז"ל בעיר טבריה, ולאחר כמה שנים עברה המשפחה להתגורר בעיר ביתר עילית, בקהילה של החסידות. מאיר ז"ל חגג את בר המצווה אך לפני שבועות אחדים בשביעי של פסח. בדברי ההספד שנישאו לפני קבורתו, עמדו המספידים על טוב ליבו של מאיר ז"ל, שהיה מחייך לכולם ואהב תמיד לעזור לכולם. עבור המשפחה מדובר באסון שני בתוך חודש ימים, לאחר שאך לפני שבועיים נפטר הילד מרדכי אהרון ברנשטיין בן ה-3, בן דודו של מאיר ז"ל, נכד למשפחת רוזנטל, הסבא של מאיר ושל מרדכי אהרון זיכרונם לברכה.

ההרוג השני, הרה"ח ר' מרדכי בנימין רובינשטיין ז"ל, מחשובי האברכים בעיר ביתר עילית, היה בן 23 בלבד בפטירתו. המנוח נולד לאביו הרה"ח ר' יוחנן רובינשטיין, מחשובי חסידי קרלין בביתר עילית, והוא נכדו של הרה"ח ר' נחום רובינשטיין מחסידי קרלין בירושלים. בצעירותו ובבחרותו למד האברך ז"ל במוסדות קרלין, ובהגיעו לפרקו הוא נישא לבת הרה"ח ר' דוד בריזל, מחשובי חסידי קרלין בשכונת רמות בירושלים. במהלך ההספדים עמדו כל כך שמדובר באברך ירא שמים ועדין נפש , שהיה אהוב על כל סובביו, חסיד אמיתי לרבותיו. בפטירתו הותיר אחריו את רעייתו ואת בתו שנולדה אך לפני חודשים ספורים.

בתום דברי ההספדים הובאו שני הקורבנות למנוחת עולמים למגינת לב המשפחות האבלות ולמגינתה של חסידות קרלין המעטירה השרויה באבל כבד בעקבות האסון הקשה שפקד את החסידות.

חקירת המשטרה

חוקרי המשטרה הגיעו לזירה ע"מ לאסוף ממצאים

נצ"מ דוד שריקי: "חקירת קריסת הטריבונה הוטלה על מחוז תל אביב, והיא תנוהל באמצעות יחידת ההונאה במחוז תל אביב" • בימ"ש השלום בתל אביב הוציא צו איסור פרסום על פרטי החקירה

מאת: מנדי קליין

למחרת חג השבועות, במהלך יום שלישי, הגיעו חוקרי המשטרה אל ביהמ"ד של חסידות קלרין על מנת לאסוף ממצאים מזירת האסון.

חוקרי יחידת ההונאה של מחוז תל אביב, שהופקדה על חקירת האסון, ממשיכים באיסוף הממצאים במקום האירוע, לצד תיעוד וניתוח ראיות על ידי חוקרי הזיהוי הפלילי במקום, לבחינת נסיבות האסון.

החקירה מנוהלת על ידי צוות חקירה מיוחד שהוקם ביחידת ההונאה של מחוז ת"א, בליווי קצין אגף החקירות המחוזי, נצ"מ דוד שריקי, ובהמשך ייערך דיון משותף בפרקליטות מחוז ירושלים.

מהמשטרה נמסר: "להזכירכם, בית משפט השלום בתל אביב הוציא צו איסור פרסום על פרטי החקירה, שתוקפו עד ה-23.05".

"חקירת קריסת הטריבונה הוטלה על מחוז תל אביב, והיא תנוהל באמצעות יחידת ההונאה במחוז תל אביב", אמר ניצב משנה דוד שריקי בעודו בזירת האסון.

נצ"מ שריקי הוסיף: "היום, הגענו עם צוותי חקירה לכאן - גם להתרשם מהזירה יחד עם נציגי הפרקליטות בירושלים, וגם לאסוף ממצאים ומסמכים. בהמשך תתואם ישיבה עם פרקליט מחוז ירושלים, לצורך המשך החקירה".

מחפשים קריירה יציבה ורווחית?
הגעתם ליעד!

בואו לעבוד כנהגי אוטובוס בחברת תנופה. ההכשרה עלינו!

מחפשים פרנסה יציבה ורווחית? רוצים לעבוד קרוב לבית?
הצטרפו ל'תנופה' - חברת התחבורה הציבורית החדשה ותמצאו בית חם ומשפחה. אנו נכשיר אתכם על חשבוננו וניתן לכם את כל הכלים להצלחה בקריירה. אל תפספסו את ההזדמנות לעבודה בטוחה וקרובה לבית.

תנופה

- עבודה יציבה ובטוחה
- אוטובוסים ירוקים וחדשים
- תנאי שכר מהטובים בענף
- דרכים כפריות ללא פקקים

*8797 | hr@tnufa-t.co.il

העבודה כנהגי אוטובוס באיזור השומרון, בית שמש ופרוזדור ירושלים. המודעה מיועדת לגברים ונשים כאחד.

משרד התחבורה והבטיחות בדרכים

בגור החליטו: עד להודעה חדשה – אין יותר פארנצ'עס

"גזרו על סנדל המסומר משום מעשה שהיה", הסבירו בחסידות את ההוראה שהגיעה מכ"ק מרן האדמו"ר מגור שליט"א • בשבוע הבא החתונה הגדולה בחצר גור תתקיים ללא הפארנצ'עס

מאת: חיים רייך

בעקבות האסון הכבד שאירע בכניסת חג השבועות בחצר הקודש קרלין בגבע זאב, בו נספו 2 מבני החסידות ונפצעו למעלה מ-200, הוחלט בחסידות גור כי עד להודעה חדשה לא יוצבו יותר פארנצ'עס בבית המדרש של החסידות ובאירועי החסידות הגדולים.

אין ספק שמדובר בתקדים בחסידות גור, החסידות הגדולה בישראל, על אף שכל הפארנצ'עס תוכננו ונבנו על ידי ובאישור מלא של מהנדסי בטיחות מהמחמירים ביותר.

בחסידות הסבירו את ההחלטה שהגיעה בהוראתו הישירה של כ"ק מרן האדמו"ר מגור שליט"א: "גזרו על סנדל המסומר משום מעשה שהיה".

בתוך כך, בשבע הבא צפויה להתקיים חתונת ענק בחצר גור לנינו של כ"ק האדמו"ר שליט"א, כשההחלטה החדשה תבוא לידי ביטוי בקיומה של החתונה בביהמ"ד הענק של החסידות ללא הפארנצ'עס.

ההערכה היא שחסידות גור לא תהיה החסידות היחידה שתקיים אירועי ענק ללא הפארנצ'עס ובעקבותיה גם בחסידויות אחרות יחליטו לוותר על הפארנצ'עס בטישים ובאירועים ההמוניים עד להודעה חדשה.

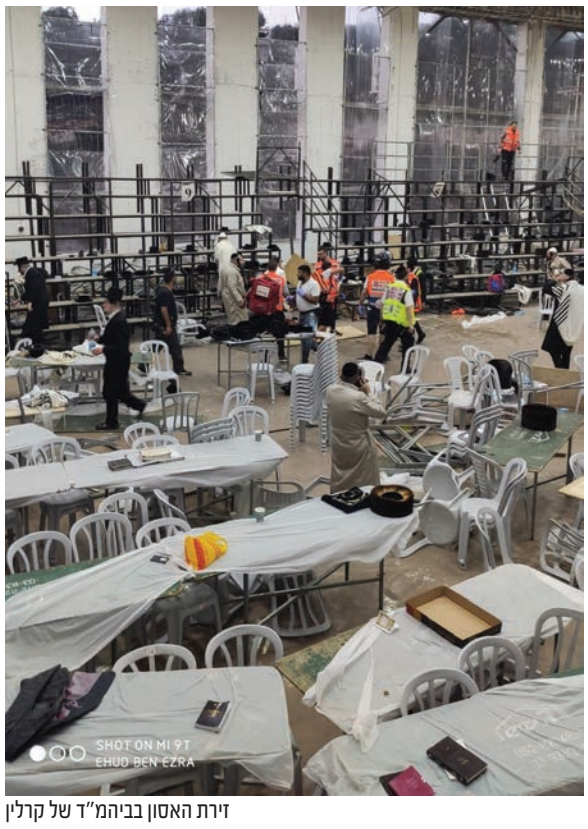

זירת האסון בביהמ"ד של קרלין

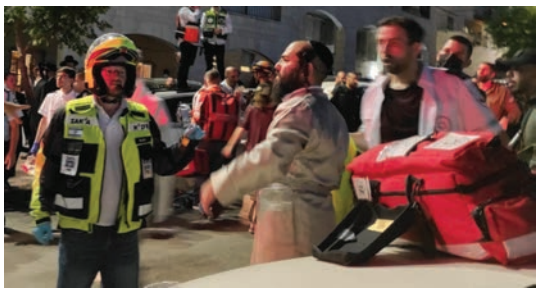

מגלגלים אחריות

חקירת המשטרה אמנם החלה, אולם מיד עם צאת החג כבר החלו הרשויות לגלגל את האחריות לרשות אחרת • במועצה המקומית גלגלו א האחריות למשטרה שמצידה השיבה שהאירוע באחריות המועצה המקומית ובמקביל בכיבוי אש טוענים: ייידענו את המועצה המקומית שהאירוע לא מאושר

מאת: מנדי קליין

"סגרנו עם שלטים שאומרים שהאתר פה מסוכן ומבחינת המועצה אי אפשר להיכנס ולקיים פה את האירוע", אמר ראש המועצה יוסי אברהמי בראיון לתקשורת. "לצערי, לא קיבלנו סיוע מהמשטרה. הם אמרו שהם מסירים אחריות - ויש לנו את זה בכתובים". ראש המועצה האשים את המשטרה כי לא קיבל ממנה שום סיוע בנושא. מנגד, החזיר מפקד מחוז ירושלים, ניצב דורון תורג'מן, את האחריות למועצת גבעת זאב: "מדובר בבית כנסת, האחריות היא על הרשות המקומית".

בתאריך 6 במאי התקיימה פגישה בין המשטרה למארגני האירוע בהשתתפות נציגים ממועצת העיר. בפגישה הבהירה המשטרה כי האירוע אינו מאושר על פי תנאי הבטיחות.

ביום חמישי האחרון שלח ממונה הבטיחות במועצת גבעת זאב מכתב למפקד נקודת רמות, רפ"ק ברק דדון, ובו הוא מתריע על הכוונה לקיים בכל זאת את האירוע: "מועצה מקומית גבעת זאב לא אישרה את האירוע... אנו מבקשים ממשטרת ישראל לאכוף את החוק בעניין".

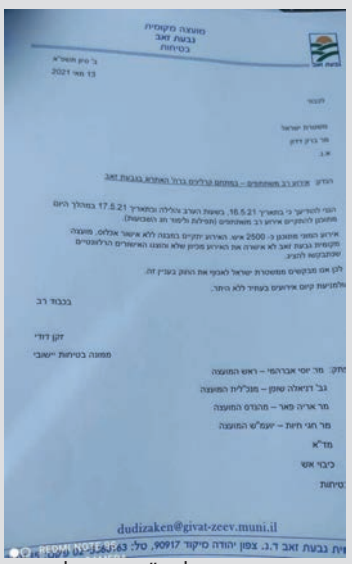

המכתב שנשלח ע"י המועצה למשטרה

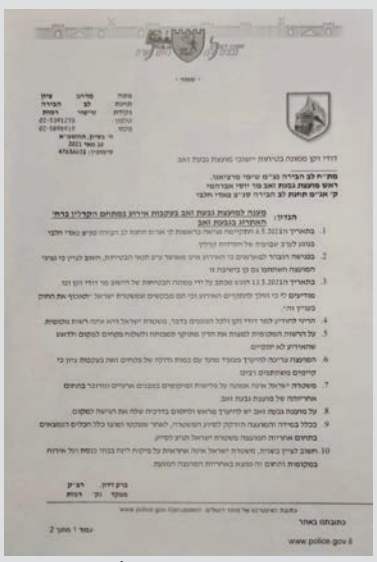

המכתב שנשלח ע"י המשטרה

יום א', 16 במאי 2021, 10:00
הסתר
הצג תמונות
בוקר טוב,
ביום שישי 14/05/2021 הובא לידיעתנו כי מתוכנן להתקיים אירוע המוני של קהילת קרלין סטולין במבנה הנמצא בהליכי בנייה במהלך חג השבועות.
ברצוני להביא לידיעתכם את עמדת כבאות והצלה מחוז יו"ש; להלן:
אירוע המוני במבנה אשר טרם קיבל את אישור כבאות והצלה לגמר בנייה, אינו מאושר על ידי כבאות והצלה.
ככל שמתוכנן אירוע מצריך רישיון עסק/אישור כבאות נבקשכם להודיע כמקובל
לידיעתכם.
המייל שנשלח למועצה המקומית

כמה שעות לפני תחילת האירוע הגיע מכתב התגובה של המשטרה: "על הרשות המקומית למצות את הדין מתוקף סמכותה ולשלוח פקחים למקום ולדאוג שהאירוע לא יתקיים..." בסוף המכתב הוא מציין כי אם המועצה תזדקק לסיוע של המשטרה, המשטרה תגיע לסייע.

גם במחוז יו"ש של כבאות והצלה התנערו מאחריות לאירוע. ביום ראשון, ערב החג, נשלח מייל למועצה ולמשטרה ובו הם מתריעים: "אירוע המוני במבנה אשר טרם קיבל את אישור כבאות והצלה לגמר בנייה, אינו מאושר על ידי כבאות והצלה".

הנציב דדי שמחי כתב למועצה: "הובא לידיעתנו כי מתוכנן להתקיים אירוע המוני של קהילת קרלין סטולין במבנה הנמצא בהליכי בנייה במהלך חג השבועות. ברצוני להביא לידיעתכם את עמדת כבאות והצלה מחוז יהודה ושומרון, להלן: אירוע המוני במבנה אשר טרם קיבל את אישור כבאות והצלה לגמר בנייה, אינו מאושר על ידי כבאות והצלה. ככל שמתוכנן אירוע המצריך רישיון עסק/אישור כבאות נבקשכם להודיע כמקובל".

חקירת המשטרה כאמור נמצאת בעיצומה והוטל עליה צו איסור פרסום. כפי שזה נראה כעת, כל אחד מהגופים מנסה להרחיק מעליו את האחריות.

הגיע הזמן להירגע
אתם חייבים את
החופש הזה לעצמכם!

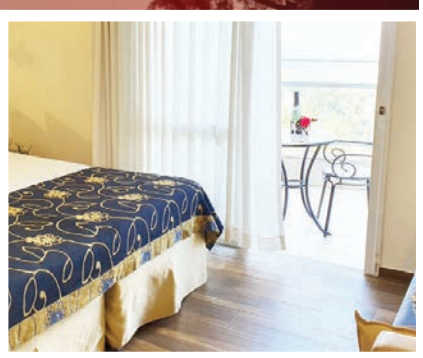

בואו למנרה לודג'
בית הארחה באוירה קיבוצית
לחובבי הנוף, הטבע והאקסטרים

ארוחת בוקר מפנקת בחדרים | חדרי התכנסות | טרקטור רכבת | פינות פיקניק | מסלולי אופניים |
חדש במנרה: מתחם טיפוס של רשת iClimb בעל מבחר רחב של קירות בהובלה, קירות באבטחה
אוטומטית וקירות בולדר, מתחם נינג'ה, מתאים לכל הגילאים ולכל הרמות -ממתחילים ועד מקצוענים.

עובדים לפי ההנחיות של משרד הבריאות

התקשרו עכשיו והזמינו את חופשתכם

מנרה לודג'
לינה, טיפוס ואקסטרים עם אחיזה בטבע

קיבוץ מנרה 04-6908209 | 04-6908198 www.manaralodge.co.il

בנו של אחד הנספים באסון במירון בדיון ועדת הכספים: "לא מבקשים נקמה, מבקשים נחמה"

ח"כ גפני: "כולם ידעו שיהיה אסון, רק לא ידעו מתי"

במהלך דיון שהתקיים בוועדת הכספים של הכנסת, שעסק בלקחי האסון ובפיצויים מוקדמים לבני משפחות הנספים והנפגעים, קראו המשפחות לתת מענה נפשי לצד מענה כלכלי למשפחות, וביקשו להיות חלק מהליך קבלת ההחלטות: "איבדנו את היקר לנו ביותר במצב כזה צריך לחקור מהקודקוד ועד אחרון האנשים, מה קרה ואיך זה קרה כדי להפיק לקחים וכדי לדעת שזה לא יקרה עוד פעם" • יו"ר הוועדה ח"כ משה גפני, קרא לצד כך להקים ועדת מנכ"לים שבפיקוח ועדת הכספים תמליץ ותביא ליישום צעדים מיידים לשינוי המצב במירון • מספר חברי כנסת אף קראו לשר לביטחון פנים להתפטר, ומתחו ביקורת על נציגי משרדו שציינו כי נוכח כך שהנושא תחת חקירה, לא יוכלו להתייחס לגופו של עניין ואף לא השיבו לשאלת הוועדה מה צריך לשנות במתחם הקבר • ישראל דיסקינד, אחיו של שמחה בונים דיסקינד ז"ל: "אנחנו לא מחפשים נקמה אלא נחמה, מה ששמנו בראש מעיינו זה קודם כל ההלאמה של המקום עוד השבוע, בשום מדינה ההקדש לא מנהל מקומות כאלה"

מאת: חיים רייך

יו"ר ועדת הכספים, ח"כ משה גפני, פתח את הדיון: "קצת התלבטתי בתקופה הזו של לחימה בעזה ועם כל מה שנלווה לעניין הזה, אבל חשבתי שמן הראוי שנמשיך את כל מה שניתן במסגרת ההנחיות של פיקוד העורף, להמשיך את החיים ולא לדחות אותם. נקיים את הדיונים היום ומחר, בהתאם לתוכנית. אנחנו שולחים ניחומים להרוגים ואיחולי רפואה שלמה לפצועים. אנחנו מתפללים לקב"ה שתיפסק שפיכות הדמים הזו ויחזור לכאן שקט ושלווה".

לגוף הדיון ציין ח"כ גפני: "הנושא של מירון, הוא נושא שהיה כאן בכנסת הרבה מאוד פעמים, הדיונים בעניין הזה התקיימו פעמים רבות, אני בשעתו גם הצעתי ומליאת הכנסת גם אישרה ועדת חקירה פרלמנטרית שלא יצא ממנה דבר כי הלכו לבחירות, זה היה בתקופת אולמרט כרה"מ, כולם ידעו שיהיה אסון, רק לא ידעו מתי. ידעו שבהר ללא מקום, עם המון אנשים זה יקרה, ומדינת ישראל עומדת מהצד, כאילו זה לא נוגע אליה. המקבילה של זה הוא הכותל המערבי שם עשו רחבה ענקית, ומקום שמכבד את הבאים בשעריו, והכל לפי אישורים והנחיות, מה שלא קורה במירון. אף פעם המדינה לא התערבה, לכל היותר נתנו קצת כסף, הדרך לא דרך, הכבישים לא כבישים, הגישה לא גישה. לא אחזור על ציטוטים שלי במהלך השנים, שאם יש אירוע ביטחוני המציאות היא בלתי ניתנת לתיאור. אין שם מקום, מאפשרים לאנשים להגיע, זה המקום השני המתוייר ביותר, באים אליו אנשים מכל העולם. והמדינה כאילו עומדת מהצד. אי אפשר להמשיך עם זה כמות שהוא, אם רוצים לסגור את המקום, שיקבלו החלטה מול כל העולם היהודי, אם מחליטים שמשאירים פתוח אז צריך להשקיע שם כסף ולהסדיר את כל המקום.

ח"כ ינון אזולאי: "לגבי האסון ביום שישי, ראיתי והזדעזעתי. יש בקרוב עוד חתונות גדולות במגזר החרדי. אני קורא מפה לרשויות לעשות את הכל, ולמארגנים שלא יוותרו על הבטיחות, וגם הרשויות, לא לוותר על שום דבר בבטיחות. לאותן חסידויות אני קורא לעשות הכל בשיתוף פעולה. בנוסף צריך לעשות פעם אחת סדר עם ועדת החמישה, היא עושה מה שהיא רוצה, בלי לתת לאף אחד להיכנס. זה בסדר שתקום ועדת הבחירות הממלכתית, אבל במקביל שיגיע למסקנות מבקר המדינה".

ח"כ חוה עטיה: "הייתי בקשר עם המשפחות, ושמעתי מהם שההתנהלות וההמתנה היו אורוכים במכון לרפואה משפחתית, וצריך לבדוק את זה, ולקיים דיון על כך".

יו"ר הוועדה ח"כ גפני: "המכון היום איננו מתאים מבחינת גודלו כאשר יש אירוע רב נפגעים, והמשפחות עומדות כאובות. זה לא משהו שאפשר לומר יהיה בסדר, אסור לנו שכמי שמפקח על עבודת הממשלה, להשאיר את המצב כמות שהוא".

ח"כ יצחק פינדרוס: "אנחנו במציאות מטורפת, הכנסת אמורה לפקח על הממשלה, ואיפה שאתה נוגע, הדברים לא עובדים. לעניין מירון אף אחד לא לוקח אחריות, הממשלה לא לוקחת אחריות כממשלה. הגשתי שאילתא לשר לביטחון פנים על ההתנהלות באבו כביר והמעבר לשם, עונה לך השר שמכיוון שזה בחקירה הוא לא יכול לענות. אז אם נקים ועדת חקירה, 20 שנה לא נוכל לקבל תשובות. אז אם זה המצב, שיתפטר ויחזור בסוף ועדת החקירה, כי הוא לא יכול לעשות שום דבר, והוא לא אשם כמובן. המשטרה לא אחראית, שר הבט"פ לא אחראי ולא יכול לענות כי הנושא בבדיקה,

יו"ר ועדת הכספים ח"כ משה גפני | צילום: דוברות הכנסת

משרד הבריאות לא אחראי, אז או שהכנסת תחליף את הממשלה, התנהלות במשטרתית כמו שהיא מתנהלת בלוד ובירושלים לא צריכה להתנהל. למדינת ישראל אין משטרה, אין מכון באבו כביר, ואין שר כי הוא לא אשם, הוא רק אחראי, אני קורא כבר עכשיו לוועדה לקרוא לשר לשים את המפתחות וללכת הביתה".

ח"כ מוסי רז: "אני מצטרף לדבריו של פינדרוס שהשר צריך לשים את המפתחות, ואני משתתף בצער המשפחות באסונות הללו, וכן בצער המשפחות במהלך המבצע בישראל ובעזה. צריך לבדוק מי אחראי בכל משרד, לא כדי להעמיד לדין, יכול להיות שגם זה צריך, אבל בעיקר כדי למנוע את האסון הבא".

ח"כ יואב סגלוביץ': "יש פה ראש ממשלה 12 שנה, יש בעיות בממשלה אבל אי אפשר להתעלם שהמשטרה סורסה כבר שנתיים וחצי. הדיון צריך להסתיים בהמלצה של הוועדה להקים ועדת חקירה ממלכתית. בדיקה אמיתית של הדבר הזה לא תהיה. יש רק גורם אחד שיכול לבדוק את הדברים האלה לעמוק – איך לטפל בכל אותם אירועים. רה"מ – תביא הצעה לוועדת חקירה ממשלתית".

ח"כ יעל רון בן משה: "הציבור זקוק לוועדת חקירה, אנחנו זקוקים לזה, ועדיף שהקריאה תהיה היום, אין להמתין עוד".

ח"כ ניר אורבך: "זה לא נכון לשייך את האסונות הללו רק למגזר כזה או אחר, זה היה באסון ערד, במכביה, בוורסאי, זה משהו שצריך להיות אפילו חינוכית אחרת. בעיני הבעיה היא גלגול אחריות, אם לא יהיה איזה שינוי בתרבות ובאקלים, דברים לא ישתנו".

ח"כ אפרת רייטן: "אני משתתפת בצער המשפחות, אני גרה בסמוך למכון המשפטי, היו לחצים על הצוות הרפואי, היה חוסר תאום מוחלט מחוץ למכון, כולם באו עם רצון טוב, אבל חוסר התאום בין המשטרה לרבנים, לעירייה, זה היה קשה מנשוא, אחד הדברים שצריך לשים עליהם את הדגש, זה כמובן איך לפעול באירועים האלה. ייצגתי את המשפחות בנחל צופית, במשך שנתיים וחצי קראנו לוועדת חקירה ממלכתית, יש קווים דומים בין האסונות, גם שם וגם שם הייתה עצימת עיניים לאסונות של שנים, היה ריבוי של משרדים שנתנו חופש גדול מידי לאוטונומיות שלחצו עליהם, כדי שלא תהיה התערבות סטטוטורית, והוועדה קמה רק כעת, אין צורך באסון מירון בזמן כ"כ רב. המשפחות מבקשות לתקן, ומי שיכולה לעשות זאת, זו ועדת חקירה ממלכתית כגון הוועדה שהוקמה אחר האסון בוורסאי, שם עבדו אנשי מקצוע. יש לנו מחויבות לציבור שלנו".

קרן אבירם, נציגת הייעוץ המשפטי, המשרד לביטחון פנים: "מכיוון שהאירוע גם בחקירת משטרה בתאום עם חקירת מח"ש וגם בבדיקה של מבקר המדינה, מבחינת הליך תקין וחשש לשיבוש, לא נוכל למסור פרטים ספציפית בנוגע לאירוע הזה. מה שהמשטרה תוכל למסור, היא תמסור".

ח"כ גפני: "אני לא ועדת חקירה ואני לא הולך לחפש מה עשו ולא עשו השוטרים, זה לא מעניין אותי. כוועדת כספים שצריכה לפקח על עבודת הממשלה, אני טוען שהממשלה לא עושה את עבודתה, לא עכשיו, אלא לא עושה את עבודתה, היא לא בעניין הזה. אני לא חושב שהשקיעו בזה כסף, נתנו תרומות, לא טיפלו במקום הזה, לא טיפלו בכבישי הגישה, לא טיפלו בתשתית. זה כמו שבכותל לא יוכלו להצטופף יותר מ-30 אנשים. אני רוצה את עמדת המשרד לביטחון פנים מה צריך לעשות? אני לא נכנס לעבודת המשטרה. מי מדבר מהמשרד לביטחון פנים, מה צריך לעשות?"

"אתם תעצרו את הפיקוח של הכנסת על עבודת ממשלה כל פעם שתהייה חקירת ממשלה או ועדת חקירה, או משהו כזה. זה התפקיד שלנו, אתם יכולים לומר מה צריך לעשות במירון או שאתם לא רוצים לעשות?"

אבירם: "ככל שיהיה לנו מה להוסיף, נוסיף". בנוסף לשאלת חברי הכנסת האם השר לביטחון פנים תומך בהקמת ועדת חקיקה ממלכתית, השיבה אבירם: "ממה שאני מבינה, השר לא מתנגד".

יואל הדר, יועץ משפטי למבקר המדינה: "המבקר הוציא דו"ח ודו"ח מעקב על מירון, בשניהם היו ממצאים חמורים. כעת מבקר המדינה החליט לבצע ביקורת לעניין התנהלות כלל הגורמים, ממקבלי ההחלטות ועד לגורמים בשטח, והפעולות שנעשו לתיקון הליקויים כפי שעלו בדוחות המבקר. והדבר השלישי קריאה לעתיד, כיצד לנהוג באירועים דתיים, שעלולים להיגרר לאסונות, התחלנו את הביקורת, עשינו תיאומים מול היועמ"ש ונציגיו כדי שנוכל לקדם את הדבר בצורה יעילה, הפרקליטות והתחלנו כבר לעבוד".

ח"כ עודד פורר: "הדרך היחידה שתיצור אמון בציבור, היא ועדת חקירה ממלכתית. אין לסמוך על הנס, מה שקרה במירון זה ששנה אחר שנה סומכים על ניסים, והשנה לא קרה נס. היה ברור לכולם שיקרה אסון, לכן כדי לטפל במחדל הזה צריך לעשות דבר דומה למה שנעשה אחר אסון וורסאי, הוועדה תקום, תרצו או לא תרצו".

עודד פלוס, מנכ"ל המשרד לשירותי דת הציג כי קידם במשך תקופה תב"ע להסדרת המתחם: "ליוויתי את כל הליכי התכנון, התוכנית התקדמה והגיעה לשלב שלפני מתן תקוף, לצורך כך צריך לקבל אישור את ועדת הפנים של הכנסת, לאישור גריעה משמורת טבע, זה היה בתחילת 2019, שהכנסת הפסיקה לעבוד. הוועדה לא התכנסה שנה וחצי, שהוקמה ממשלה זה הובא לידי שר הפנים ואז הוצאתי מכתב ב-9 בפברואר 2021 ליו"ר הוועדה המחוזית למתווה

» המשך בעמ' 13

» המשך מעמ' 12

להמשך, איך מאשרים את התוכנית.

"הדבר השני הוא בעלות השטח – השטח הוא בבעלות הקדשות, הייתה כוונה להפקיע את השטח, ואז הלכו לביהמ"ש העליון, הייתי בטוח שיזרקו אותם מכל המדרגות, ובית המשפט אמר, יש פה אנשים עם זכויות, אי אפשר שמדינת ישראל פשוט תפקיע. קיימנו אין ספור דיונים כדי להגיע להסכמות עם ההקדשות, לא הצלחנו. ביהמ"ש מינה מגשר, וזה לא היה פשוט. במסגרת זו מונה מנהל חדש לאתר, ונקבע שימונה אחראי שיהיה אחראי על הסרת מבנים שהוספו שם במהלך השנים. ניתן צו פינוי לאחד המתחמים בתולדות אהרון, יצאה החלטה מבית המשפט שהאיש צריך לפנות, הוא הגיש ערעור, ובית המשפט שינה את ההחלטה".

"מה שצריך לעשות זה לאשר את התב"ע מכוחה תהייה תוכנית בינוי שתטפל בכל הנדבכים. באירוע האחרון נפרץ הציר הצפוני זה מה ששימש את כל רכבי ההצלה, לולא הציר הזה, זה היה יכול להיגמר יותר גרוע. זה ציר שפרצתי בחסות התב"ע, למרות שהוא עדיין לא אושר".

ח"כ עודד פורר: "אותי מעניין לדעת מה עשה משרד הדתות לאורך השנים בסוגיה הזו של מירון. שנה אחר שנה דובר על מבצע מירון, איפה ההתניות שלכם בביצוע לגבי מה שצריך לעשות במקום? כולל סגירת המקום למספר אנשים מצומצם יותר?".

פלוס: "יש 2 סוגי תקציבים שמגיעים באמצעות המשרד לשירותי דת, שמעביר את הכספים למרכז הארצי למקומות הקדושים. יש תקציב שוטף באזור 12 מיליון ש"ח בשנה, ויש תקציב הילולה, של 5.3 מיליון ש"ח. קיבלתי את זה ממשרד התיירות. המשמעות של הכסף הזה, הוא שאנחנו יכולים להיענות לדרישות המשטרה. בנוסף לזה הייתה השקעה בציר העלייה, גם שלנו וגם כסף של נגב גליל, גם לזה יש היבטים של ניהול קהל. פעם לא ניתן היה ללכת שם, ציר העלייה הוא קריטי. הפעולה האחרונה שנעשתה לטובת רחבת משטחי ההדלקה, אפשר לראות איך נראים המשטחים לפני ואחרי שהגענו. השקענו באופן ישיר 9 מיליון ש"ח, יש כסף לציר הצפוני שטרם הושקע 10 מיליון ש"ח, ובציר העלייה הושקע משהו כמו 10 מיליון ש"ח".

יו"ר הוועדה התייחס לקריאות להקמת ועדת חקירה ממלכתית: "אני לא מתנגד לוועדת חקירה ממלכתית, זה רלוונטי לאסון בסדרי גודל גדולים. אני לא מתנגד, אני מבקש מהממשלה שתבחן את הדבר הזה, שתעשה ועדת חקירה ממלכתית. לצד כך, אני לא חושב שיש לנו זמן עד שהממשלה תקבל החלטה, עמדתי שצריך לא לחכות עד להקמת ועדת חקירה. הייתי מבקש אם החברים מסכימים לעניין הזה, לא לחכות, כעת כוועדת הכספים שמפקחת מה הממשלה צריכה לעשות, אני סבור שצריך להקים ועדה שתורכב ממנכ"לי המשרדים ותביא תוצאות מה לדעתם צריך לעשות בעתיד המיידי, והוועדה תדאג שהדברים יישמו. אם אנחנו רוצים שאכן הבעיה תיפתר ויהיה סוף לכל הסיפור הזה, גם עם כבישי הגישה ומערכת התשתיות, צריך להשקיע שם כסף, והממשלה צריכה להיות בעניין. המציאות הזו היא מציאות בה צריך שהוועדה תקדם ועדת בדיקה שתבחן מה צריך לעשות כדי לקדם את הדברים למעשים באופן מיידי. הממשלות לא תפקדו לאורך השנים ואני בעד לתקן זאת מיידית, דרך ועדת בדיקה בפיקוחנו שתפעל מיידית גם לביצוע".

נציגי המשפחות ביקשו להיכנס

במהלך הדיון, התפרץ אחד מבני משפחות הנספים שנציגיהם ממתינים להיכנס לאולם הדיונים וציין כי הם ממתינים בחוץ ומבקשים להיכנס. בן המשפחה הוצא מתחומי האולם, כאשר על פי סדרי הדיון יקבלו נציגי המשפחות זמן להציג את דבריהם בתום הדיון עם גורמי המקצוע.

בהמשך עבר הדיון להצעתה של חברת הכנסת חוה עטיה, לקבוע מנגנון לפיצויים מוקדמים למשפחות נפגעי האסון במירון. ח"כ עטיה: "יזמתי את הדיון בעקבות ביקור אצל משפחה, פנתה אלי אם המשפחה שציינה כי לקחה הלוואה גדולה כדי לרכוש חלקת קבר, כל הילדים סמוכים על שולחנה, הם דרים בדירה שכורה. לא רק שהמשפחות איבדו את יקריהם אלא במקרים רבים גם את פת לחמם. אני חושבת שצריך לתת מקדמה למשפחות האלה, צריך לזרז את הצעת החוק שהוגשה בנושא, לתת לה פטור מחובת הנחה. יש לשלם למשפחות לפי אמות מידה, יש פה את מנכ"ל הביטוח הלאומי, יש לשמוע כיצד נותנים מקדמת קידום כדי לסייע להם".

מאיר שפיגלר, מנכ"ל המוסד לביטוח לאומי: "אנחנו עושים הכל שהבירוקרטיה לא תעקב טיפול באנשים הזקוקים לביטוח הלאומי. יצרנו קשר עם כל משפחות החללים, טיפלנו בכל ההוצאות, כולל קבורה. לגבי מי שרכש קבר בעודו בחיים, אנחנו לא יכולים לממן את העלות הזו. מהרגע הראשון פנינו גם למשרד הרווחה לעניין הפצועים וגם למשרד הרווחה של המחלקות הפנימיות שאותם תושבים היו בהם, אנחנו מטפלים באופן שוטף בכל הנפגעים וגם לגבי אלה שסייעו והיו מתנדבים".

ח"כ גפני: "האם יש חשיבה לקבוע קריטריונים מיוחדים לסייע למשפחות האלה? וכמה זמן דרוש".

שפיגלר: "יש לנו המלצות, נעלה אותן באותו רגע שהדבר יתאפשר, אנחנו מוכנים להביא את הדברים באופן מיידי".

בהמשך הוכנסו נציגי משפחות הנספים לדיון. שי צרפתי, בנו של משה צרפתי, אב ל-4 שניספה באסון במירון בגיל 65: "זהו אסון לאומי ואסון פרטי ומוות הכי מיותר שיש, זה אסון שאסור לנו כמדינה בשום אופן שדבר כזה יקרה לאף משפחה. האסון השני זה כל מה שקרה מהמוות ועד לקבורה. הגופות ב-12 וחצי הגיעו לאבו כביר. 3 מערכות היו שם שלא מדברות אחת עם השנייה – עוס"ים, משטרה ואבו כביר. ראיתי את אבא שלי 2 דקות לפני כניסת השבת כאילו זה אוטו יד שנייה. או שתעשו טיפול שורש למכון או שתפרקו אותו. אף משפחה לא יכולה להתמודד עם המכון. האנשים, אנשים טובים אבל המערכות לא מתפקדות. האסון השלישי הוא מה שקורה עכשיו, כל הטיפול במשפחות. איבדתי את אבא שלי לפני כשבועיים, אף גוף מטעם המדינה לא פנה אלינו עדיין. 43 משפחות אוספות את עצמן יום יום ומעניקות אחת לשנייה טיפולים פסיכולוגיים. אמא שלי איבדה עוד מקור הכנסה על כלום. המשפחות צריכות לא רק עזרה כלכלית אלא גם עזרה נפשית. גם על הוועדה הזו שמעתי בדרך אגב, נתנו לנו להתייבש פה שעה וחצי בחוץ. המשפחות חייבות להיות כאן חלק מקבלת ההחלטות. אנחנו רוצים לדעת מה הלו"ז. איבדנו את היקר לנו ביותר. במצב כזה צריך לחקור מהקוקדוד ועד אחרון האנשים מה קרה ואיך זה קרה כדי להפיק לקחים וכדי לדעת שזה לא יקרה עוד פעם".

ישראל דיסקינד, אחיו של שמחה בונים דיסקינד ז"ל: "אנחנו לא מחפשים נקמה אלא נחמה, מה ששמנו בראש מעיינו זה קודם כל ההלאמה של המקום עוד השבוע, בשום מדינה ההקדש לא מנהל מקומות כאלה".

יו"ר הוועדה השיב לבני המשפחות וסיכם את הדיון: "אנחנו לא חייבים עפ"י התקנון לקיים את הדיון, אנחנו מקיימים אותו כי אנחנו לא רוצים שהנושא הזה ילך לאיבוד. זה על הסדר היום, זה לא ירד מסדר היום. אני סבור שמעבר לוועדת חקירה ממשלתית, אם הממשלה תחליט, אני חושב שיש לקדם ועדת מנכ"לים שתביא פתרונות ויישום מיידים, כדי שהדבר לא יקרה שוב. את כל הדברים האלה צריך לברר. אנחנו מבקשים ממנכ"ל המוסד לביטוח לאומי שאכן יביאו קריטריונים בשבוע הבא, כדי שהמשפחות האלה, 43 משפחות יסייעו להם כפי שהיה במקרים דומים בעבר. אני קורא לשר הרווחה לנהל את העניין של 43 משפחות, לא להשאיר את העניין ככה, אלא להיכנס לעניין, דרך מחלקות הרווחה, המשרד צריך לתכלל את האירוע הזה. אני מבקש לדבר עם השר".

אזנגוט

עולם שלם
של הזדמנויות

החלה ההרשמה לשנת הלימודים תשפ"ב

מגוון מסלולי לימוד בירושלים
שפותחים לך אינספור אפשרויות!

הנדסה
- הנדסאי חשמל
- הנדסאי תוכנה והגנת סייבר
- הנדסאי בניין - ניהול הבניה
- הנדסאי בניין - תכנון מבנים
- הנדסאי אדריכלות ועיצוב פנים
- הנדסאי מכשור רפואי
- מכינה טכנולוגית

עד 100% מימון
בכפוף לקריטריוני מה"ט

חשבונאות
- הנהלת חשבונות סוג 1+2
- הנהלת חשבונות סוג 3
- חשבות שכר
- חשב שכר פרקטי
- יעוץ מס
- בודק שכר

מחשבים וטכנולוגיה
- דאטה אנליסט
- בדיקת תוכנה QA

עיצוב
- עיצוב פנים
- גרפיקה ממוחשבת
- הדמיות 3D max

מינהל
- מזכירה רפואית
- מורשי נגישות מתו"ס

26 שנות מקצועיות
המרכז החרדי להכשרה מקצועית

*2245
שלוחה 2

הלימודים מתקיימים בשלוחת ירושלים

משרד העבודה הרווחה והשירותים החברתיים

ירושלים • בני ברק • אשדוד • מודיעין עילית • חיפה • בית שמש

על סדר היום

אבי גרינצייג

איילה שלוחה

בשמונה וקצת שנותיו במערכת הפוליטית, עם כל המעברים והטלטלות שחווה, שום דבר לא מתקרב להלם שקיבל בשבוע שעבר יו"ר מפלגת ימינה, ח"כ נפתלי בנט. גם כאשר היטלטל בין אחוז החסימה ובין כורסת שר הביטחון בקריה, לא פקד אותו מעבר חריף כל כך מאיגרא רמא לבירא עמיקתא. עד לשעות הבוקר של יום שני שעבר, רגע לפני פרוץ הלחימה בעזה, היה בנט ראש הממשלה המיועד של 'ממשלת הריפוי', באותו ערב, כמו מגדל עזתי מצוי, קרסו כל חלומותיו.

כעת מותר לגלות כי למעשה, היה הכל כבר סגור – פחות או יותר. הרכב הממשלה, חלוקת התיקים, השותפים כבר ציירו קווי יסוד עקרוניים והסכימו שלא לגעת כמעט בכלום, כדי לא לזעזע את היסודות הרעועים בלאו הכי של שיתוף הפעולה המוזר שהתגבש. נפתלי בנט ויאיר לפיד, מרב מיכאלי וגדעון סער, ניצן הורביץ ואיימן עודה, כולם כאחד חברו למטרה אחת – חילוצה של משפחת נתניהו מבלפור. הא ותו לא.

אבל כפי שרמזנו כאן לא אחת בחודש האחרון, וברוח ימי צבע אדום, בנט שכח למגן את העורף, ושם חיכתה לו בסבלנות לא אופיינית מספר שתיים שלו מאז ינואר 2013, ולפרקים גם מספר אחת, חברת הכנסת איילת שקד.

כבר ביום שישי שלפני כן, יכול היה בנט להריח את הסכנה. לקראת סדרת פגישות משותפת שערך עם יאיר לפיד וראשי מפלגות הגוש, הציע בנט לשקד להצטרף אליו. זו האחרונה סירבה בנימוס מנימוקים אישיים. אם להתבטא בעדינות, יש מעט מאוד טעמים אישיים שמצדיקים התחמקות אלגנטית מפגישות רגישות שכאלו, וככל הידוע למערכת, שקד לא חוותה אף אחד מהם.

בצהרי שני, ערך בנט שיחה סטנדרטית עם שקד והודיע לה כי בו ביום, אם הכוכבים יסתדרו כצפוי, צפויה חתימה רבת רושם בכפר המכביה, ובסיומה תבוא ההודעה הרשמית לנשיא המדינה. איילת, שכבר הסבירה לנפתלי לפני חודש שהיא לא ממש בעניין, חזרה שוב על המסר – היא, בממשלת שמאל-מרכז, לא תהיה.

בנט לא ידע את נפשו, הוא ניסה להפעיל לחץ, אבל שקד עמדה על שלה, מבחינתה נותרו שתי אפשרויות בלבד: או פרישה מהחיים הפוליטיים, שמשמעותה העקיפה התפרקות של ימינה ולפחות שני חברי כנסת נוספים שהיו חוברים לעמיחי שיקלי ומטרפדים את חלומו, או ירידה רשמית מהעץ וחזרה לגוש ימין-חרדים.

בלית ברירה, דרש בנט משקד לכל הפחות לספק לו אלטרנטיבה. במשך שלושה ימים התגבשה עסקה, שטרם נחתמה באופן מוסדר ומלא, ובתמציתה ישתלבו חברי סיעת ימינה ברשימת הליכוד לכנסת הבאה. בחמישי בערב דלף המידע לתקשורת ובנט נאלץ להודיע רשמית על קבורת הפנטזיה. לפיד אמנם נותר עם המנדט, אבל הוא יכול כבר להחזיר אותו לנשיא, לא משומש במצב טוב.

> בנט לא ידע את נפשו, הוא ניסה להפעיל לחץ, אבל שקד עמדה על שלה, מבחינתה נותרו שתי אפשרויות בלבד: או פרישה מהחיים הפוליטיים, שמשמעותה העקיפה התפרקות של ימינה ולפחות שני חברי כנסת נוספים שהיו חוברים לעמיחי שיקלי ומטרפדים את חלומו, או ירידה רשמית מהעץ וחזרה לגוש ימין-חרדים

רק שאלה מהותית אחת עדיין נותרה בלתי פתורה גם בשעות אלו: בעוד שקד דוחפת להשתלבות מלאה בליכוד ומחיקת ימינה ז"ל מהמפה הפוליטית, בנט מבכר השתלבות למחצה, כסיעה אוטונומית ובעלת עצמאות. שתי סיבות יש לו, האחת גלויה והשנייה סמויה. באופן גלוי, דורש בנט לשמור על עצמאותו כדי שיוכל 'לבחון אופציות' נוספות גם אחרי בחירות חמישיות, אם יתקיימו. באופן סמוי, בניגוד לשקד שמעמדה במרכז הליכוד איתן ובפריימריז עתידיים היא צפויה להתברג בחמישייה הפותחת, בנט יזדקק לנס גלוי כדי להשתחל למקום ריאלי. משכך, גם אם בסיבוב הקרוב מקומו ישוריין בצמרת, הוא מעדיף להבטיח את קיומו הפוליטי באמצעות יחידה פוליטית נפרדת.

נכון, נתניהו – גם במידה ויצליח להרכיב ממשלה בכנסת הנוכחית – לא ישפיל את בנט ולא ישלח אותו לגלות את מסתורי משרד המים או המשרד להתיישבות צעירה, ועדיין, האיש שלפני רגע היה מיועד לכהן בתפקיד הנחשק ביותר, מוצא את עצמו נתון לחסדיו הפוליטיים של זה שניסה להדיח. גלגל חוזר בעולם – ונתניהו עליו לעולם...

בחזרה לעתיד

למרות הנוק אאוט בגזרת בנט, נתניהו עודנו רחוק מלהרכיב ממשלה בכנסת הנוכחית. בעוד שבועיים יסיים לפיד להחזיק את המנדט להרכבת ממשלה, ובשלב זה, על פי חוק יסוד הממשלה, יעבור המנדט לידי הכנסת למשך שלושה שבועות. או אז יוחמרו התנאים – לא די בח"כ המודיע לנשיא כי עלה בידו להרכיב ממשלה. לצורך הרכבה כזו, נדרשים חתימותיהם של שישים ואחד חברי כנסת, המודיעים על תמיכתם באחד מהח"כים. אם לא יוצגו החתימות כנדרש – תתפזר הכנסת מאליה.

לנתניהו יש כעת חמישים ותשעה חברי כנסת, כפי שהיו לו למעשה בחודש שעבר, והאתגר שנותר בחודש הקרוב הוא גיוס שתי אצבעות נוספות, מקרב שורות 'תקווה חדשה' או מגנץ ואנשיו. חלום שילובו של מנסור עבאס או הישענות עליו, נגוז בענני העשן שאפפו את הערים המעורבות בשבוע האחרון.

המאמץ המרכזי – כפי שפורסם כאן לפני שבועות אחדים - מתרכז בגנץ, ונתניהו כדרכו מציע לו מקל וגזר בצדו. המקל הוא הצעת חוק לביטול הפריטטיות, שתמנע מגנץ את ראשות הממשלה בנובמבר הקרוב (במידה ולא תורכב ממשלה עד אז, גם לאחר בחירות חמישיות) ותעבור באצבעות רע"מ או בהימנעות חברי

מאיגרא רמא. יו"ר ימינה ח"כ נפתלי בנט | צילום: דוברות הכנסת

(ברוב של 59 נגד 57). אמנם היועמ"ש אביחי מנדלבליט צפוי לתקוע מקלות בגלגלי הרעיון, מתוך מחויבות עמוקה לאישיותו הסוחפת של שר המשפטים הזמני, ועדיין, קשה לראות טריק משפטי שימנע את העברת החקיקה הנדרשת בכנסת.

הגזר הוא הצעה מפתה לתקופה של שנה עד שנה וחצי בהן יכהן גנץ כראש ממשלה, ואילו נתניהו יהיה ראש הממשלה החלופי ושר החוץ. זה האחרון רומז לגנץ כי בכך ימלא את ההתחייבות שהופרה כלפיו מהקדנציה הקודמת - להתגורר בבית ברחוב בלפור, ועל הדרך יציל אותו מכליה פוליטית. גם הימים המשותפים שעברו על השניים בבור בקריה, תרמו לחיזוק האופציה ולמיצוב מערכת היחסים בין הרמטכ"ל בדימוס ובין מי שמינה אותו לתפקיד.

גנץ יצטרך לבלוע צפרדע שדחה לפני שבועות אחדים – חברות בממשלה עם סמוטריץ' ואנשיו, כדי להרכיב קואליציה יציבה של שישים ושבעה חברי כנסת. לפחות לפי הדיווחים העדכניים, לא מן הנמנע שהפשרה תיעשה בתנאים מסייגים, כמו העדר חקיקה קיצונית מדי וסוג של וטו שיוכל להטיל על הצעות שייתפסו בעיניו כמוגזמות.

במקרה כזה, צפויים בנט ושקד לקבל את תיקי הביטחון והמשפטים. כחול לבן תקבל שני תיקים לבחירה מתוך אלו שהיא מחזיקה כעת, הסיעות החרדיות ישמרו על תפקידיהן הנוכחיים ושאר השלל יתחלק בקרב חברי הליכוד והציונות הדתית.

אישיות או חמישיות

לפני שנתפסים לעודף אופטימיות, כדאי להניח שגם גוש הימין יתקשה להרכיב ממשלה, ולפיכך בעוד חמישה שבועות (או פחות, אם לפיד יבחר להחזיר את המנדט מוקדם מהצפוי) תתפזר הכנסת ונמצא את עצמנו בדרך לסיבוב חמישי. מטבע הדברים, פוליטיקאים חוששים לאבדן פרנסתם, והם יעשו כל שביכולתם כדי להימנע מאבדן כזה.

משבר מקרב לבבות. גנץ ונתניהו בבור השליטה של חיל האוויר בקריה | צילום: קובי גדעון, לע"מ

כך, אנו מגיעים להצעה המסקרנת שהוגשה בכנסת הנוכחית על ידי חברי הכנסת מלכיאלי וארבל מש"ס, לקיומן של בחירות אישיות במקום סיבוב חמישי. על פניו, מדובר בהצעה שסיכוייה קלושים, לפחות כל עוד הבחירות אינן מורגשות באוויר. ככל שנתקרב למועד פקיעת המנדט ופיזור הכנסת, נמצא מפלגות נוספות שעשויות לתמוך במהלך, ומשתי סיבות: האחת, מפלגות רבות ניצבות על סף אחוז החסימה ועשויות להיעלם לחלוטין. השנייה, גם מפלגות מבוססות יותר, מתקשות להתמודד עם העלות הכלכלית של מערכת בחירות נוספת בקצב צפוף כל כך.

היתרון של בחירות אישיות, כהוראת שעה ובמקום בחירות חמישיות, יאפשר למפלגות שראשיהן לא יתמודדו באופן אישי לשבת בצד ולהמתין להכרעת הבוחר. הצפי הוא כי שני מועמדים בלבד יתמודדו לראשות הממשלה – נתניהו ולפיד, ובסבירות גבוהה במיוחד, ראש הממשלה יהיה גם המנצח.

אם כך, אתם מן הסתם שואלים, במה בדיוק יועילו הבחירות הללו, הרי נתניהו יקבל לידיו את אותה כנסת בלתי אפשרית? מה גם שנתניהו עצמו סירב בזמנו לחזור לראשות הליכוד ב-2001 ופינה את הבמה עבור אריאל שרון, רק משום שהכנסת סירבה להתפזר ונותרה בהרכב לא יעיל ובלתי משיל.

ההבדל נעוץ במהותה של ההצעה, ולפיה המנצח בבחירות יוכל באופן אוטומטי להרכיב ממשלה ולכהן כראש ממשלה – כל עוד לא הצביעו שישים ואחד חברי כנסת באופן אקטיבי נגדו. נתניהו אמנם יתקשה להחתים את בן גביר ואת מנסור עבאס על נייר אחד בעדו, אבל הוא בהחלט עשוי לשכנע את שניהם שלא להצביע נגדו, ויהיה די בכך. בנוסף, ניצחון בבחירות ישירות יכול להוות גם סולם עבור גנץ או סער לרדת מעץ 'רק לא ביבי' ולאמץ את 'בחירת העם'.

בעיה אחרת לקידום ההצעה צפויה להיווצר בוועדה המסדרת, הנשלטת בידי ח"כ קארין אלהרר מ'יש עתיד'. אמנם תיאורטית עם החזרת המנדט על ידי לפיד יכולה הועדה ברוב קולות להחליף את היו"ר, אולם ח"כית מנוסה דיה צפויה למשוך זמן, לגרור רגליים ולהעביר את השבועות שנותרו בלא לקדם את ההצעה להחלפתה ואת החוק המדובר, ובכך למעשה לטרפד אותו.

מלבד זאת, כדאי לזכור שגם עבור נתניהו לא מדובר בהכרח באופציה הטובה ביותר. אמנם לפני שבועיים נראה היה שרק בחירות אישיות ימנעו חבירה של בנט ללפיד, כדי לקיים את הבטחתו של הראשון להימנע מבחירות חמישיות, אולם כעת אין לנתניהו רווח משמעותי ממהלך כזה. אדרבה, סיום מוצלח למבצע בעזה והרגעת האינתיפאדה השלישית שפרצה בתוככי ישראל, עשויים לסייע באופן דרסטי לליכוד בפרט ולימין בכלל. טבעם של אירועים ביטחוניים שהם מחזקים את גוש הימין. לכן ניתן להעריך בזהירות כי במידה והאירועים הביטחוניים יסתיימו באופן חיובי, ובמקביל גנץ וסער לא יחברו לגוש הימין – נראה את ראש הממשלה נמנע מלקדם את יוזמת הבחירות האישיות, ומעדיף ללכת לבחירות מלאות וחמישיות.

פעמיים הרצוג

בשעה שאתם קוראים את השורות הללו, כבר נסגרה ההרשמה לבחירות לנשיאות המדינה. הבחירות עצמן תיערכנה ביום רביעי בעוד שבועיים, ומאה ועשרים חברי הכנסת יצעדו אל מאחורי הפרגוד ויצביעו עבור המועמד המועדף עליהם.

כיאה לבחירות חשאיות בקרב פוליטיקאים, הכל פתוח עד לספירת התוצאות והכרזתן על ידי יו"ר הכנסת. עם זאת, ככל ולא יהיה מתמודד 'משנה משחק', הצפי הוא לניצחונו של הפייבוריט, יו"ר הסוכנות היהודית וח"כ לשעבר יצחק בוז'י הרצוג, בנו של הנשיא השישי חיים הרצוג ז"ל.

הרצוג זוכה להערכה רבה בסיעות החרדיות, שם נזכרים בערגה בתקופתו בפוליטיקה כמנהיג מחנה השמאל, עם חיבור למסורת וליהדות, הבנה והכלה לצרכי המגזר החרדי ואפס הסתה ושנאה. אפילו בשורות הליכוד יש מי שרואה בהרצוג מועמד ראוי, ולא מן הנמנע שהוא יזכה בתמיכה מקיר לקיר.

עד כה הוזכרו רק שני מועמדים נוספים בעלי סיכוי של ממש: הזמר הישראלי הותיק יהורם גאון, הנחשב למקורב ואהוב בסביבת ראש הממשלה, ומרים פרץ, אשת חינוך ששכלה שניים מבניה במערכות ישראל. נכון לשעת כתיבת השורות, ספק אם שניהם יתמודדו, לאור הסיכויים הלא גבוהים במיוחד לניצחון על הרצוג, בעל הניסיון גם בשדה הפוליטי.

בשורות הימין יש מי שמרמז שזהות הנשיא תיקבע גם מאופי אישיותו ומהסיכוי שיעניק חנינה לדמויות בכירות במערכת הפוליטית – במידה ויורשעו בדין. בהינתן מצב בו לפחות נגד שלושה מהמחליטים על זהות הנשיא הבא תלויות חקירות או כתבי אישום (נתניהו, דרעי וליצמן), מהווה עניין החנינה שיקול של ממש. ויש מי שמשוכנע שהרצוג הוא היחיד מבין המועמדים שיוכל 'לנהוג בממלכתיות' ולהעניק את החנינה המבוקשת, גם בהינתן לחץ תקשורתי מאסיבי נגדו.

למנות אחראי

לפני שבועיים, בעקבות אסון מירון, כתבתי כאן את השורות הבאות: "זה חוזר על עצמו בהלוויות, בהפגנות, בכנסים, באירועים וגם בהילולה במירון. אנשים נדחפים ונדחסים זה על זה, במרווחים מסוכנים שעשויים לגרום אסון במקרה של הימלטות, שריפה או כפי שנוכחנו השבוע, תנועה פתאומית לעבר היציאה. לעולם לא נדע מי היה הדוחף הראשוני שאפקט הפרפר שלו הוביל לקריסה במירון, זה יכול להיות כל אחד ואחד מאותם עשרים אלף איש שנדחקו למקום צר, בחוסר אחריות אישית כבד מנשוא.

"אם יש איזו קבלה ראשונה ובסיסית שכדאי שנקבל על עצמנו, לטובתנו, היא פשוטה בתכלית: לא להצטופף, לא להידחף, לא לנסות בכוח 'להתקרב יותר' או לחוות את האירוע טוב יותר, ויהיה זה אירוע רוחני ומרומם ככל שיהיה. פיקוח נפש דוחה הכל. כולל הכל".

למרבה הצער והכאב, שילמנו בינתיים מחיר דמים נוסף בכניסת חג השבועות בחסידות קרלין הירושלמית, הידועה דווקא כחסידות בעלת אחריות ציבורית ואשר האדמו"ר מקפיד על קוצו של יוד בענייני פיקוח נפש.

אולי מן הראוי להוסיף הדגש נוסף אחד: בכל אירוע, קטן כגדול, יש לדרוש את קיומו של אחראי בטיחות שהסמכות והאחריות יהיו בידיו. אדם מתוך הקהילה שיידרש לאשר את האירוע, אך ידע הוא וידעו כולם כי אם יהיה כשל שיעלה בחיי אדם חלילה, הוא זה שיישא באשמה וישלם את המחיר. רק במקרה כזה נוכל להיות רגועים, בידיעה שיש מי שתפקידו למנוע נפילה בין הכיסאות, תרתי משמע.

המאמץ המרכזי - כפי שפורסם כאן לפני שבועות אחדים - מתרכז בגנץ, ונתניהו כדרכו מציע לו מקל וגזר בצדו. המקל הוא הצעת חוק לביטול הפריטטיות, שתמנע מגנץ את ראשות הממשלה בנובמבר הקרוב (במידה ולא תורכב ממשלה עד אז, גם לאחר בחירות חמישיות) ותעבור באצבעות רע"מ או בהימנעות חבריה. אמנם היועמ"ש אביחי מנדלבליט צפוי לתקוע מקלות בגלגלי הרעיון, מתוך מחויבות עמוקה לאישיותו הסוחפת של שר המשפטים הזמני, ועדיין, קשה לראות טריק משפטי שימנע את העברת החקיקה הנדרשת בכנסת

נמשך מבצע שומר החומות: מטח קטלני הרגע שני בני אדם ופצע שמונה

אש ללא הפסקה

התחממות בגזרה הצפונית: שישה טילים נורו מלבנון לעבר ישראל • למרבה הנס, הטילים נפלו בשטח לבנון, צה"ל השיב לעבר מקורות הירי • ובדרום, חמאס ממשיך לשגר טילים לעבר ערי הדרום ועוטף עזה • צה"ל בתגובה השמיד את בתיהם של בכירי החמאס

תמונות מהתקשורת הפלסטינית של תקיפת מגדל אלג'אא ברימאל

מאת: אלי כהן

האם חיזבאללה מצטרף לסבב הלוחמה נגד ישראל ומבעיר גם את הגזרה הצפונית? במוצאי חג שבועות, נשמעה אזעקה בקיבוץ משגב עם שבגליל העליון. תושבים במשגב עם דיווחו כי שמעו רעשי נפץ – ומבדיקה שערך צה"ל עולה כי שש רקטות נורו לכיוון ישראל והתפוצצו בשטח הלבנוני. צה"ל הגיב בירי פגזים לעבר מקור השיגור ופצצות תאורה נורו במרחב.

דובר צה"ל תת אלוף הדי זילברמן אמר בתדרוך לכתבים כי מבין שש הרקטות ששוגרו מדרום לבנון, ייתכן שאחת נפלה בשטח ישראל. לדבריו הירי בוצע מצפון להר דב על ידי פלגים פלסטינים, וצה"ל הגיב באש ארטילרית עם כמה פגזי טנקים אל מקורות הירי. הוא ציין כי "אין קשר בין חיזבאללה לירי".

בעקבות הירי, צה"ל הורה לפתוח מקלטים במרחק של עד ארבעה קילומטרים מהגבול, אך המרחב האזרחי נותר בשגרה מלאה. הצבא פרס מחסומים בכבישי הגליל, אך לא מעכב בהם אזרחים. גורם צבאי לבנוני מוסר לעיתון "אל ערבי אל ג'דיד" כי צבא לבנון מסייר באזור הגבול עם ישראל במטרה לחפש את נקודת שיגור הרקטות.

במקביל פורסם כי ארגון הטרור חיזבאללה חפר רשת מנהרות של מאות ק"מ מביירות עד דרום לבנון. את המנהרות חפר ארגון הטרור במקביל למנהרות ההתקפיות שחדרו לשטח ישראל ונחשפו במבצע 'מגן צפוני' בדצמבר 2018 – אז במבצע הנדסי מורכב השמיד צה"ל שש מנהרות שחפר חיזבאללה.

לפי הדיווח ב'כאן חדשות', מטרת המנהרות שחפר ארגון הטרור היא לאפשר ניהול לחימה נגד חיילי צה"ל בעת מלחמה בשטח לבנון, ולהפתיע את הכוחות המתמרנים. בתוך רשת המנהרות נבנו מפקדות של פיקוד ושליטה – משם מתכנן ארגון הטרור לנהל את הלחימה. המנהרות מתחילות בטווח של כשלושה ק"מ מגבול ישראל ועד לבירת לבנון.

בסוף שנת 2018 ערך צה"ל מבצע, שנמשך חודש, בו חשף וסיכל מנהרות טרור של חיזבאללה שנחפרו בלבנון וחצו לעבר שטח ישראל. במסגרת המבצע נחשפו שש מנהרות של חיזבאללה שהגיעו למספר יישובים בצפון, ביניהם מטולה, זרעית ושתולה.

צה"ל תקף את ה'מטרו' בעזה

היום התשיעי למבצע "שומר החומות" נמשך עם מתקפה מאסיבית של חמאס לעבר יישובי הדרום ועוטף עזה. כתוצאה מפגיעה ישירה של רקטה במפעל במועצה האזורית אשכול נהרגו שני בני אדם ונפצעו שמונה.

חובש בכיר במד"א חנניה אלמקייס ופראמדיק מד"א עומר ביטון סיפרו: "כשהגענו למקום ראינו מבנה שעולה באש לאחר שנפגע מרק"ק ומספר פצועים בדרגות פציעה שונות שנפגעו מרסיסים שכבו מסביבו. התחלנו מיד במיון ראשוני על מנת להעריך את מצבם, פצוע אחד היה במצב אנוש, 3 פצועים היו במצב קשה והיתר במצב בינוני וקל. התחלנו מיד בטיפול רפואי מציל חיים ובפינוי הפצועים לבית החולים".

כפי הנראה, מבצע "שומר החומות" יימשך עוד מספר ימים, על אף שמצד אחד ישראל מקבלת תמיכה בינלאומית חסרת תקדים, ומנגד ראשי המדינות החלו ללחוץ על ישראל לחתור להפסקת אש.

במקביל להמשך המבצע, צה"ל חיסל את מפקד החטיבה הצפונית של הג'יהאד האסלאמי, לאחר שלאורך ליל שבועות תקף כ-35 יעדי טרור של חמאס, זאת במסגרת גל תקיפות נרחב נגד ה'מטרו' של עזה.

תקיפת ה'מטרו' בצפון רצועת עזה בוצעה על ידי 54 מטוסי קרב במשך כ-20 דקות, תוך שימוש בכ-110 חימושים מדויקים.

במסגרת התקיפה, הותקפו כ-15 קילומטרים של מנהרות טרור. מדובר במתקפה שהיא חלק מהמבצע של צה"ל לפגיעה משמעותית במערך התת-קרקעי של ארגוני הטרור השונים ברצועה.

במקביל, חמושים רעולי פנים הסתובבו ברחובות רמאללה, הכריזו על הפעלה מחדש של ארגון הטרור "גדודי חללי אל-אקצא" ואיימו על ישראל.

בשעה 22:00, ראש הממשלה בנימין נתניהו הודיע כי סיים הערכת מצב ואישור התוכניות המבצעיות עם שר הביטחון, הרמטכ"ל, ראש השב"כ, ראש המוסד וראש המל"ל. "ההנחיה היא להמשיך ולהכות במטרות הטרור. צה"ל עושה זאת היטב, היום הוא חיסל עוד מפקד בכיר של הג'יהאד האסלאמי", אמר נתניהו.

לדבריו, "פגענו ביחידה הימית של החמאס, וגם ממשיכים להכות בתוך התת קרקעי – המטרו של החמאס, ויש עוד מטרות. אנחנו נמשיך לפעול ככל שיידרש כדי להשיב את השקט והביטחון לכל תושבי ישראל".

בהמשך המשיך צה"ל ותקף חמישה בתים של בכירים בחמאס ששימשו כתשתיות טרור. בין היתר הופצץ ביתו של עז אל-דין חדאד, בכיר במטכ"ל הזרוע הצבאית וראש הסיוע הקרבי הכלל רצועתי בסבב האחרון. הושמד גם ביתו של אמג'ד אבו נג'א, מפקד גדוד נוח'בה ברצועה, שניהל מביתו לחימה בסבבים השונים.

כמו כן, הופצץ ביתו של אברהים מחמד מוסטפא כוארע, מפקד גדוד דרום ח'אן יונס, שלקח חלק בפיגועי ירי לעבר כוחות צה"ל משנת 2008 והיה אחראי על הירי הרקטי לעבר ישראל.

בנוסף הותקף ביתו של אחמד שמאלי, מפקד גדוד נוח'בה בסג'עיה. בביתו התקיימה תשתית תקשורת צבאית ותשתית לאכסון אמצעי לחימה. כמו כן הושמד ביתו של נסים אבו עג'ונה, מפקד גדוד בית לאהיא, שבביתו קיימת תשתית צבאית לניהול לחימה.

במהלך היום צה"ל תקף את החמ"ל הראשי של ביטחון הפנים בחמאס שבשכונת רימאל, בצפון רצועת עזה. החמ"ל היווה תשתית טרור מרכזית של החמאס, ממנו פועלים פעילי המודיעין הצבאי של הארגון.

חוסאם אבו-הרביד, מפקד החטיבה הצפונית בזרוע הצבאית של הג'יהאד האסלאמי, חוסל על ידי צה"ל ושב"כ בתקיפה אווירית של מטוסי קרב. אבו-הרביד היה מפקד בארגון יותר מ- 15 שנים, והיה אחראי על מספר פיגועי נ"ט, בהם הפיגוע שבוצע ביום הראשון של שומר החומות.

התרחשויות מאחורי הקלעים

מגעים בין גנץ לנתניהו ובין נציגיו של סער לנציגי רה"מ

האם מאחורי הקלעים מתרחשת דרמה פוליטית? אתמול דווח כי סער נתן אור ירוק לקיים שיחות על הקמת ממשלה עם הליכוד כשסער יהיה רה"מ הראשון ברוטציה • בתקווה חדשה הכחישו אך מהמפלגה נמסר: "ככל שתהיה בעתיד התפתחות שתחייב עדכון הציבור - תעשה זאת תקווה חדשה בשקיפות" • במקביל דווח גם על מגעים בין נתניהו לגנץ לאור ההתקרבות בין הצדדים בעקבות הלחימה בדרום. גם בכחול לבן הכחישו

האם ההתקרבות תוביל לממשלה חדשה? נתניהו וגנץ | צילום: דוברות הכנסת

מאת: חיים רייך

עד לפני שבוע וחצי עסקו הכותרות הפוליטיות במעמד של נפתלי בנט כמועמד לראשות הממשלה יחד עם יאיר לפיד שאמור היה להחליפו כעבור שנתיים.

אלא שהתחממות הגזרה מול עזה והעובדה שרבים מערביי ישראל נטלו חלק בפרעות שאירעו בתוך ערי ישראל, גרמו לבנט לנטוש את התכנית להקמת ממשלת שינוי בתמיכת רע"מ, לאחר שלפי הדיווחים, מס' 2 במפלגתו ח"כ איילת שקד הודיעה לו כי אין בכוונתה לתמוך במהלך כזה.

בערה החג פורסם, כי חלה התקרבות בין נתניהו לגנץ, בעקבות השעות הרבות שהשניים נמצאים יחד בדיונים הסגורים בעקבות הלחימה בדרום.

לפי הפרסום בחדשות 12, גנץ ימונה לראש ממשלה וימשיך לכהן כשר הביטחון למשך תקופה של שנה וחצי, בעוד נתניהו יכהן כראש הממשלה החליפי וכשר החוץ.

אלא שבכחול לבן מיהרו להכחיש את הדיווח באופן נחרץ: גם שקר וספינים אובססיביים שיחזרו עליהם אלף פעם לא יהפכו לאמת. כבר הוצע לגנץ הכל, כולל כניסה לבלפור מחר. גנץ התחייב ומחויב לגוש השינוי. אין שיחות, אין קריצות, אין משא ומתן. יש מערכה צבאית אותה מנהל גנץ באחריות, זה לא הזמן לפוליטיקה". גם בליכוד הכחישו את הדיווח.

במקביל, פורסם כי לאחר המצב הביטחוני, גם בתקווה חדשה של גדעון סוער שוקלים הקמת ממשלה יחד עם נתניהו ובנט, כאשר סער יהיה הראשון לכהן כראש הממשלה ונתניהו ישמש כראש ממשלה חליפי וכשר החוץ.

הידיעה על כך פורסמה בכל כלי התקשורת ועוררה הד פוליטי נרחב, משום שעד כה גדעון סער שלל מכל וכל כל שיתוף פעולה עם נתניהו, גם אם נתניהו יכהן השני ברוטציה.

ב'תקווה חדשה' הכחישו את הדיווח ומסרו: "אין מו"מ שמתקיים או הצעה כלשהי שעומדת על הפרק. תקווה חדשה הציגה בבירור את עמדותיה מאז הבחירות פעם אחר פעם לגבי האפשרויות לתמיכתה בהקמת ממשלה: ממשלה לאומית בראשות אחר, או "ממשלת שינוי" ובה הסדרים שיאפשרו לה לעמוד על השקפת עולמה. גם בכך אין שינוי. ככל שתהיה בעתיד התפתחות שתחייב עדכון הציבור - תעשה זאת תקווה חדשה בשקיפות".

מהליכוד נמסר: "ראש הממשלה נתניהו עוסק רק במערכה למען ביטחון ישראל וטרם התפנה כלל לעניין הפוליטי. ההודעות מטעם בכירים או מקורבים הם גורמים בלתי מוסמכים שמדברים בשם עצמם בלבד".

בתקווה חדשה אמנם הכחישו את הדיווח, אך שורה אחת בתגובה מלמדת שמאחורי הקלעים מתקיימים דיונים. "ככל שתהיה בעתיד התפתחות שתחייב עדכון הציבור - תעשה זאת תקווה חדשה בשקיפות", נכתב בהודעת תקווה חדשה. במילים אחרות, הדלת כבר לא סגורה ולאחר פקיעת המנדט של לפיד וסיום הלחימה בעזה, בל נתפלא עם יחלו להישמע זמירות חדשות מכיוונה של תקווה חדשה.

מי שדווח כי הוא השושבין במגעים בין הליכוד לגדעון סער, הוא ח"כ בצלאל סמוטריץ'. בתגובה נמסר מסביבתו של סמוטריץ': "אחרי שסיכלנו את הקמת ממשלת השמאל עם תומכי הטרור, וכפי שאמרנו מאז הבחירות, נעשה כל שביכולתנו להקמת ממשלת ימין של כל מפלגות המחנה הלאומי שתממש את הפוטנציאל הגלום ברוב הימני חסר התקדים שיש היום בכנסת".

דבר אחד בטוח: בנט נטש מזמן את גוש השינוי ואין לו כרגע כל קלף מיקוח מול נתניהו. ההערכה היא שימינה תשתלב בליכוד, מהלך שנתניהו תומך בו כעת משתי סיבות: ראשית, החשש שאם תהיה הליכה לבחירות ימינה לא תעבור את אחוז החסימה. החשש השני, שכמפלגה עצמאית, ימינה עשויה שוב לנהל מו"מ עם גוש השינוי ונתניהו מבקש למנוע זאת באמצעות שילוב המפלגה בתוך מוסדות הליכוד.

ולמרות המגעים המתקיימים מאחורי הקלעים ועל אף הכחשות כל הצדדים, בחירות חמישיות נמצאות עדיין על הפרק. ההערכה היא שאם המאמצים ייכשלו ובסיום המנדט של לפיד, יוחזר המנדט לכנסת, הבחירות תתקיימנה לאחר חגי תשרי.

הרה"ג ראובן אלבז

ראש מוסדות "אור החיים" וחבר מועצת חכמי התורה

לקחי פרשת סוטה

אִישׁ אִישׁ כִּי תִשְׂטֶה אִשְׁתּוֹ וּמָעֲלָה בּוֹ מָעַל (ה, יב)

פרשת סוטה היא פרשה עגומה מאד. חיים שהתחילו באושר ובשמחה הגיעו לידי משבר חמור. מה קרה לכל האהבה והאחווה השלום וְהָרֵעוּת שהיו בין השניים?

חז"ל משיבים על כך תשובה נוראה (ברכות סג ע"א): "למה נסמכה פרשת סוטה לפרשת תרומות ומעשרות? לומר לך: כל שיש לו תרומות ומעשרות ואינו נותנן לכהן - סוף נצרך לכהן על ידי אשתו! שנאמר 'וְאִישׁ אֶת קָדָשָׁיו לוֹ יִהְיוּ' וסמיך ליה 'אִישׁ אִישׁ כִּי תִשְׂטֶה אִשְׁתּוֹ' וכתיב 'וְהֵבִיא הָאִישׁ אֶת אִשְׁתּוֹ אֶל הַכֹּהֵן'".

עלינו ללמוד מכאן מוסר השכל, שלא לעכב את נתינת כספי המעשרות לצדקה! אל לנו להתפתות לעצת היצר שמנסה לשכנע: 'עבדת כל כך קשה. התאמצת. מדוע שתיתן מפרי עמלך למי שלא טרח ויגע?...'

חס וחלילה! חז"ל דברו בצורה נחרצת על הסוף המר של "מי שיש לו תרומות ומעשרות ואינו נותנם לכהן".

להתרחק מן הגאווה

חמדת ישראל, מרן הרב חיד"א, רבי יוסף חיים דוד אזולאי זצ"ל, הגיע לליוורנו שבאיטליה לאסוף כספים לעניי ארץ ישראל, ללומדי התורה ולישיבות הקדושות. אנשי המקום, שהכירו בגדולתו העצומה בתורה, ביקשו ממנו שיישאר, וישמש להם לרב, והוא אכן נעתר לבקשתם ונשאר שם.

יום אחד הופיע לפניו כהן, וסיפר לו ששאתו מתרועעת עם זרים, ואף לאחר שהתרה בה מספר פעמים שלא תיסתר אתם היא אינה שומעת לו וממשיכה במעשיה הנלוזים. הוא הוסיף והסביר כי היא מנצלת את מעמדה, בהיותה בת למשפחה מכובדת מאד, כדי לזלזל בצורה בוטה בהתראותיו.

הרב חיד"א הורה לו למסור לאשתו כי הוא קורא לה לביתו, שכן אסור לו להמשיך לחיות אתה ועליו לתת לה גט.

כשהגיעה האשה לפניו, הוציא הרב ספר תורה שהיה בביתו, והחל לקרוא בפניה את פרשת סוטה. כשסיים אמר לה: "בעלך צריך לגרשך, ולאחר שתקבלי את גטך - תישארי אשה חשובה כמו שהיית עד כה". אך האישה החציפה פניה, ודיברה בעזות: "מי שמך לאיש שר ושופט עלינו"?

החיד"א היה גר בקומה שנייה של הבניין, וכשהאשה יצאה מביתו, והחלה לרדת במדרגות, היא הרגישה את בטנה צבה, ולא סיימה לרדת וירכיה החלו נופלים, והיא מתה במיתה קשה ומשונה. מרן הרב חיד"א הפך להיות ה"כהן" המשביע את האשה, ביתו הפך להיות כ"בית המקדש", ולאחר שסיים את הקריאה בתורה, התקיים באשה מקרא מלא: "וְצָבְתָה בִטְנָהּ וְנָפְלָה יְרֵכָהּ".

כְּשֶׁאַחֶיהָ ובני משפחתה, שהיו כאמור נִכְבְּדֵי עַם, ראו את הפלא הגדול הזה, הבינו את גודל קדושתו של החיד"א והם צָפוּ את המדרגות העולות לביתו בזהב, כיאה וכנאה למקום הקודש.

בספר "זיכרון ירושלים" מספר שהוא זכה להיות במקום הזה, וראה את המדרגות הללו שהן עדיין מצופות זהב.

והנה, כל הפרשה הזאת, פרשת סוטה, היא דבר פלא. האשה הרי יודעת את האמת. מדוע היא לוקחת סיכון כל כך גדול? מדוע שלא תודה על האמת, תתוודה, תתחרט, ולא תמות במיתה כל כך קשה ומשונה? חז"ל אף אומרים (הובאו דבריהם ברש"י ה, יח) ש"מסיעין היו אותה ממקום למקום כדי ליגעה ותיטרף דעתה וְתִתְוַדֶּה", אך היא היתה ממשיכה להיאחז במלוא העוצמה בַּשֶּׁקֶר, אף שהיתה מודעת לְסוֹפָהּ המר!

נורא נוראות! הכבוד, הגאווה, לא נותנים לה להודות!

לא בכדי אמרו חז"ל (אבות ד, כא): "הקנאה והתאווה והכבוד מוציאים את האדם מן העולם".

עלינו ללמוד מכאן מוסר השכל עד כמה יש להתרחק מהגאווה ותאוות הכבוד! אדם יכול לחיות חיים טובים ומאושרים, חיים של ברכה והצלחה, אלא שלעתים מזומנות הכבוד "אוכל" אותו. בגלל גאווה משוקצת הוא מסוגל להרוס במו ידיו את חייו ולרדת אל שפל המדרגה.

טוב לי תורת פיך

דרך אגב, אספר מעשה נוסף שאירע עם הרב חיד"א, גם הוא אירע בעת שכיתת רגליו לאסוף כספים לעניים וללומדי התורה, והפעם היה זה בצרפת.

בעת שהותו שם, בתו של מלך צרפת חלתה במחלה קשה וקצרה ידם של כל הרופאים מלהושיעה ולמצוא מזור למחלתה. והנה, ספרו למלך על הרב הגדול של היהודים שנמצא במדינה, שתפילותיו וברכותיו פועלות ישועות.

המלך זימן אליו את החיד"א, שבירך את הבת בברכת רפואה שלמה, ואכן – בחסדי שמים – כעבור כמה ימים הבת התרפאה לחלוטין ושבה לאיתנה.

המלך שמח, כמובן, שמחה גדולה, וביקש להודות לחיד"א על החסד הגדול שעשה עמו, והורה לו לבקש ככל אשר עולה בדעתו.

החיד"א היה ידוע בזיכרונו המופלג. כל ספר שעיין בו, ולו פעם אחת בלבד, היה זוכרו בעל פה, מבלי שיתעורר כל צורך לעיין בו פעם נוספת! והוא נענה למלך ואמר לו:

"אינני חפץ בכסף וזהב. התורה הקדושה יקרה לי מכל כסף וזהב שבעולם. לכן, זאת אבקש: להיכנס אל החדרים הפנימיים, השמורים מכל משמר, שאין לאף אחד רשות להיכנס לתוכם, שם נמצאות הספריות העתיקות, ובהם רבים מכתבי היד של רבותינו הקדמונים, ולעיין בהם".

המלך התפעל מאהבת התורה של החיד"א, אשר בְּבָרָה על פני אלף אלפים דינרי זהב, אבנים טובות ומרגליות, אותם יכול היה לבקש, ונתן לו את הרשות להיכנס.

החיד"א נכנס ושינן, ואף העתיק, מאות ואלפי פסקים מתוך אותם כתבי יד של רבותינו הקדמונים.

יזיר עצמו מן היין

הלקח הראשון, אותו למדנו מפרשת סוטה, נלמד מסמיכותה אל הפרשה שלפניה. לקח נוסף, אותו ניתן ללמוד מפרשת זו הוא מסמיכותה אל הפרשה שלאחריה.

חז"ל אומרים (ברכות סג ע"א): "למה נסמכה פרשת נזיר לפרשת סוטה? לומר לך שכל הרואה סוטה בקלקולה יזיר עצמו מן היין".

ליין - מעלות רבות. הכתוב מונה אותן ואומר (תהלים קד, טו): "וְיַיִן יְשַׂמַּח לְבַב אֱנוֹשׁ", "תְּנוּ שֵׁכָר לְאוֹבֵד וְיַיִן לְמָרֵי נָפֶשׁ" (משלי לא, ו), ודרשו מכאן חז"ל (סנהדרין ע ע"א) על מעלת היין לנחם אבלים. גם הקב"ה שמח בו, כמו שנאמר: "כִּי טוֹבִים דֹּדֶיךָ מִיָּיִן" (שיר השירים א, ב), בהיותו משמש לדברי קדושה רבים: ברכת המזון, קידוש והבדלה, קידושין, ברית מילה. ונאמר עוד (זכריה י, ז): "וְשָׂמַח לִבָּם כְּמוֹ יָיִן".

מנגד, יש המשתמשים ביין לדברים שליליים (תהלים סט, יג): "וְנִגְינוֹת שׁוֹתֵי שֵׁכָר".

כשמאיימים על הסוטה שֶׁתּוֹדֶה, כדי שלא יימחה השם הקדוש על המים, אומרים לה: "בתי! הרבה יין עושה, הרבה שחוק עושה, הרבה יַלְדוּת עוֹשֶׂה, הרבה שכנים הרעים עושים" (משנה סוטה א, ד).

היין עלול להיות ראש וראשון לכל האיסורים, בפרט כששותים אותו מתוך שחוק וקלות ראש, בחברת שכנים רעים.

צריכים שימת לב מיוחדת, וזהירות גדולה כמה לשתות, מתי לשתות והיכן לשתות. גם את הלקח הזה למדנו מפרשת סוטה שנסמכה לפרשת נזיר.

(נלקט מהספר החדש "משכני אחריך" במדבר ח"א עמוד ע"ז ואילך, עיי"ש).

הרה"ג שמואל רבינוביץ

רב הכותל המערבי והמקומות הקדושים

כה תברכו

כידוע ברכת הכהנים נעשית, כאשר השליח ציבור מקריא והכהנים אחריו. יש להבין מדוע צריך שליח הציבור להקריא לכהנים את ברכת הכהנים תיבה בתיבה, וכי הכהנים אינם יודעים לומר בעצמם את שלושת הפסוקים הללו בעל פה?

מבאר הראשון לציון הגר"ע יוסף זצ"ל, כי ידוע שאין הברכה שורה בדבר שהוא ריק. יש לאדם ליצור כלי לקבלת הברכה. כמו שמצאנו אצל אלישע ששאל את האיש מה יש לה בביתה? ולאחר שאמרה לו שיש לה מעט שמן, ביקש שתמלא את ביתה בכלי קיבול, ועם מעט השמן שהיה לה הביא ברכה לביתה. לכן צריך שהאדם בעצמו יתברך בברכות ואחר כך יוכל הוא לברך אחרים, בבחינת טופח על מנת להטפיח. על כן בתחילה מקבל הכהן את ברכת הקב"ה משליח הציבור, ולאחר שהכהן מתברך - יכול הוא לברך את הציבור.

מסופר על הרה"ק רבי לוי יצחק מבארדיטשוב זיע"א, כי פעם אחת במוצאי יום הכיפורים שלח והזמין אליו את אחד הסרסורים שבעיר. כשהגיע אותו האיש שאל אותו רבי לוי יצחק האם הוא בקי היטב בטיב הסרסרות. "כן רבנו" השיב הלה, "הלא הסרסרות זאת אומנותי ופרנסתי מעודי ועד היום הזה".

"האם הזדמן לך לסרסר באיזה עסק גדול ובעקבות כך קבלת דמי סרסרות ביד רחבה?" הוסיף ושאל אותו רבי לוי יצחק. "כן", השיב הסרסור, "בימי חיי באו לידי כמה עסקים גדולים שדמי הסרסור עלו לכמה מאות רובלים".

"אם כן" אמר לו רבי לוי יצחק "רצוני שאתה בתור בעל ניסיון תפסוק לי את דמי סרסרותי - מה מגיע לי מאת הקב"ה".

"היום הייתי סרסור בינו כביכול ובין ישראל, ועסק גדול הבאתי לידי גמר. ידעתי כי פה בעולם התחתון מוצאים פעמים בני ישראל סחורות כאלה שאינן מצויות כלל שם בעולם העליון, ולעומת זה ידעתי גם כן ששם ישנן סחורות כאלה הדרושות לנו פה. התחלתי לסרסר ששני הצדדים יעשו חליפין בסחורותיהם. פניתי אל השם יתברך ואמרתי לו 'כאן ישנם חטאים עוונות ופשעים שאינם שכיחים כלל בשמי מרום. וכנגד סחורות אלו שלנו, ישנן אצלך סחורות כאלה שאנחנו דרי מטה זקוקים להם כמו מחילה, סליחה וכפרה. ובכך נעשה חליפין סחורה כנגד סחורה'. לאחר משא ומתן ארוך נגמר העסק בינינו, החליפין יצאו לפועל. עכשיו אני שואל אותך בתור סרסור מנוסה, כמה למשל מגיע לי לפי דעתך דמי טירחה?".

"רבנו" השיב הסרסור "מבין אני כי היתה לו עבודה מרובה וטרחה יתירה עד שהביא את החליפין האלה לידי גמר, ובודאי מגיע לו דמי סרסרות בעין יפה, אבל אין אני בקי בעסקים כמו אלה ואיני יכול לקבוע את שכר הסרסרות כראוי". השיב לו רבי לוי יצחק: אין בדעתי להתעשר. רק אני דורש דמי סרסרות, בני חיי ומזוני. האם לדעתך אני מגזים בדרישתי זאת?". "לפי דעתי" השיב הסרסור "אין רבנו דורש גדולות, ומן היושר והצדק למלאות דרישתו". אז קרנו פני רבי לוי יצחק, ותיכף ענה ואמר: "עכשיו אני נותן את דמי סרסרותי במתנה גמורה ומוחלטת לכלל ישראל".

סיפור זה נמצא בשירו של רבי לוי יצחק זי"ע "לאמיר צו בייטען".

מעין זה עושים הכהנים. הם התבקשו מהקב"ה לברך את ישראל. אך הם לא מסתפקים בזה, הם מבקשים לתת גם את דמי הסרסרות במתנה גמורה לעם ישראל. ועל כן תהליך הברכה נעשה על ידי שמקבלים תחילה את ברכתו של הקדוש ברוך הוא משליח הציבור, ולאחר שכבר נתברכו, הם מברכים את ישראל ונותנים להם גם את הברכה וגם את דמי הסרסור.

כך מפרש רש"י את הפסוק: "ואני אברכם"- ואני אברכם לישראל ואני אברכם לכהנים. שליח הציבור מעביר את ברכת הקב"ה לכהנים, והכהנים מביאים את הברכה לישראל. אך הם לא מסתפקים בזה, והם מביאים גם את דמי הסרסור לישראל- זהו שצוונו "לברך את עמו ישראל באהבה"- בעין יפה.

הכל בסדר,
יוצאים מהסגר!

קו מחשבה

נמאס לכם לשבת בבית?
אז אל תאמרו:

**"אם רק היו נותנים לי את ההזדמנות....
הייתי מוכיח לכולם..."**

לרגל התרחבות, מבחר ענק של משרות ברשת קו עיתונות

דרושים:

- כתבים
- עורכים
- אנשי תוכן אינטרנטי
- תחקירנים
- כתבי לייף סטייל
- כתבים מוניציפאליים

- סמנכ"ל סחר / תפעול
- מנהל/ת קשרי לקוחות
- סוכני/ות מכירות
- סוכני/ות לוח

- מנהל/ת חשבונות סוג 3
- אחראי/ת גביה

- מעצבים/ות

> שנתיים נסיון לפחות > יכולת אירגונית, שירותית ומקצועית > יכולת עמידה ביעדים

המודעה מיועדת לנשים וגברים כאחד

קו"ח למייל: office@kav-itonut.co.il

קו עיתונות
רשת השבועונים המקומית המובילה והגדולה בציבור החרדי

הלוח המוכר בציבור החרדי
200,000 עותקים
ברחבי הארץ

מזל וברכה
הלוח הארצי

03-6162228
קו עיתונות

ח' בסיון -ט' בסיון תשפ"א
19/05-20/05/2021

פרסמו חינם
* בכפוף לתקנון המתפרסם בעמ' 2

קול העיר בני ברק | השבוע בירושלים | השבוע בפתח תקוה | השבוע באלעד | השבוע בבית שמש | השבוע בחולון בת ים | השבוע ברחובות

דירות למכירה

אחיסמך

■ **באחיסמך, מבחר דירות 3-4-5 חדרים, ודירות גן, החל 1,300,000 ש"ח בלעדי תיווך ש. מאירוביץ 054-6506501** (15-15)

4-4.5 חדרים

■ **מציאה!! 4 חדרים, 100 מ"ר, חדשה, 1,400,000 ש"ח בלעדי תיווך ש.מאירוביץ 054-6506501** (18-18)

בני ברק

■ **בלעדי** כ- 90 מטר, בחברון, קומה שנייה ואחרונה, גג רעפים, 3 כ"א, מפתחות במשרד תיווך אלטרנטיב 054-5500263 (21-21)

■ **באזור גבעת סוקולוב** 5.5 חדרים, 140 מ' + יחידת דיור כ- 25 מ', 2,850,000 ***125 מטר, חדשה ויפה, 2,700,000 גמיש 054-8449423 תיווך B.D.A (21-21)

■ **בגמר בניה** באזור העריה נותרו דירות 4 ח', 2,190,000, 5 ח', 2,600,000, דירת נכה, 1,350,000 גמיש 054-8449423 תיווך B.D.A (21-21)

■ **באזור הנביאים** 3.5 חדרים, חזית + מחסן, 1,950,000 ***דופלקס 160 מטר, ניתנת לחלוקה, 2,850,000 גמיש 054-8449423 תיווך B.D.A (21-21)

■ **באזור שיכון ג'** נותרו דירות אחרונות בבניה, 4, 2,200,000, 5 חדרים, 2,700,000 כולל חניה 054-8449423 תיווך B.D.A (21-21)

■ **באזור הרצוג בבניה**, 3 חדרים, 1,700,000 גמיש, 4 ח', 1,900,000, 5 ח' פנטהאוז, 2,850,000, 6 ח', 2,600,000 054-8449423 תיווך B.D.A (21-21)

■ **בלעדי** בשיכון ה', קומת קרקע, 110 מטר כולל יחידת דיור, 1,620,000 תיווך אלטרנטיב 054-5500263 (21-21)

■ **בברנבויים, קרקע, כ- 100 מ"ר, מחולקת ל- 2, משופצת חלקית, 1,695,000 נדל"ן הקריה 050-3000121** (21-21)

■ **באבני נזר**, קומה נוחה + מעלית, 120 מ"ר, 4 חד', מטבח גדול, 3 כ"א, מרפסת סוכה, חניה, 2,950,000 058-3246637 (20-23)

■ **שוקל למכור את דירתך? לטיפול מסור חייג 054-6506501 תיווך ש. מאירוביץ הרב קוק 23 ב"ב** (04-04)

פנטהאוזים ודירות גן

■ **בלעדי!** באזור הרב שך פנטהאוס 6 חד' + מרפסת, 130 מ"ר, ק"ד + מעלית בתכנון, משופצת כחדשה, נוף פתוח, 2,600,000 ש"ח א. פנחסי 03-5799308 (21-21)

■ **בפלמ"ח פנטהאוז 3.5 חד', כ- 110 מ"ר, ק"ד, מעלית, חניה, 1,990,000 גמיש נדל"ן הקריה 050-3000121** (21-21)

■ **דירת גג** בפרויקט החדש בכהנמן, בבניה מתקדמת, 80 מ"ר + 20 מ"ר מרפסת, 3 כיווני אוויר! גג בטאבו + חדר בגג, מעלית, חניה, מחסן, 2,550,000 ש"ח 053-3190055 (719-22)

■ **לקראת אכלוס בצירלזון, פנטהאוז 3-3.5 חד', מרפסת גדולה, 3 כ"א, חזית תיווך ישוב הארץ 03-8007000 052-3344721** (19-22)

דופלקסים

■ **בשיכון ה'** דופלקס ענק בקומה א', מחולק ל- 2 דירות של 4 חד' + יחידה של 2.5 חד' + גג בטון!!! "פנחס נכסים" 055-6789653 (21-21)

■ **באזור יהודה הנשיא** שיכון ג', דופלקס 100 מ"ר, 4 חד' למטה 45 מ"ר, למעלה 55 מ"ר, משופצת מהיסוד, ק"ב אחרונה, 1,950,000 א. פנחסי 03-5799308 (21-21)

■ **בלעדי!** באזור מנחם דופלקס 6 חד', 240 מ"ר, ק"5 + מעלית + חניה, חזית, נוף מרהיב, 3,250,000 ש"ח א. פנחסי 03-5799308 (21-21)

■ **בלעדי!** בבן גוריון אזור מנחם, דופלקס 220 מ"ר, משופצת, ק"ד + מעלית + מרפסת גדולה + חניה, 2,950,000 ש"ח א. פנחסי 03-5799308 (21-21)

■ **ברחוב אבטליון, דופלקס יוקרתי, עם מעלית, בקומה ד', 5 חדרים, ומעליה סלון ענק + חדר + גג גדול, הכל מפואר וברמה גבוהה, חניה צמודה + נוף + אוויר, 4,150,000 ש"ח תיווך ש.מאירוביץ הרב קוק 23 054-6506501 03-5797756** (51-51)

■ **בלעדי ברחוב שטרסר, 3.5 חדרים, קומה ג' ואחרונה, חזית, גג בטון, אפשרות לבנית יחידות על הגג (עם חתימות שכנים) + חניה לא בטאבו, 2,250,000 ש"ח תיווך ש.מאירוביץ הרב קוק 23 054-6506501** (01-01)

■ **בדבורה הנביאה/ חזון איש, דופלקס 240 מ', 4 כ"א, קומה 4 + מעלית + 2 חניות, אופציה להרחבה וחלוקה, 3,990,000 ש"ח בלעדי תיווך ש.מאירוביץ 054-6506501** (44-44)

■ **בלעדי!!! במנחם/ טבריה, דופלקס 5 חדרים + גג, חזית, קומה ג', ללא מעלית, כולל חניה, 2,330,000 ש"ח תיווך ש.מאירוביץ הרב קוק 23 054-6506501** (06-06)

+5 חדרים

■ **אהרונסון 4 חדרים, קומה ג' עם מעלית + 2 יח', מניבות 7,000 ש"ח לחודש + אופציה להרחבה, משופץ, 3,400,000 תיווך ש.מאירוביץ 054-6506501 03-5797756** (21-21)

■ **בלעדי!** דירת פאר, באזור העיריה, פונה לשדרה, 5 חד', 180 מ"ר, מפלס אחד, 2 דירות בטאבו, ק"א, חזית, חדשה, מושקעת ברמה גבוהה ביותר + 2 חניות א. פנחסי 03-5799308 (21-21)

■ **אהרונסון 4 חדרים, קומה ג' עם מעלית + 2 יח', מניבות 7,000 ש"ח לחודש + אופציה להרחבה, משופץ, 3,400,000 תיווך ש.מאירוביץ 054-6506501 03-5797756** (21-21)

■ **בגינות דוד 5 חד', 110 מ"ר, ק"ו, נוף מהמם, מ.במשרד, 2,700,000 נדל"ן הקריה 050-3000121** (21-21)

■ **בריינס**, דירה ענקית + גג בנוי, 5 חדרים, שמורה, כ- 200 מטר מחיר 2,800,000 0504130093 תיווך (21-21)

■ **בהרב קוק השקט, 5 חדרים, קומה א' עם מעלית, משופצת, חניה צמודה בטאבו, 2,450,000 ש"ח תיווך ש.מאירוביץ הרב קוק 23 03-5797756 054-6506501** (20-20)

■ **במשה אריה ליד השלושה 4.5 חד', ק"ק + יח"ד של 2 חד', ק"ק עם כניסה נפרדת, עם נגישות לכיסא גלגלים, הדירות משופצות 2,490,000 ש"ח בלעדי תיווך ש.מאירוביץ הרב קוק 23 ב"ב 03-5797756 050-5308742** (03-03)

■ **בסוקולוב, 110 מ"ר, 5 חדרים, משופצים ברמה גבוהה, בניין חדש, ק"ק מוגבהת + מרפסת 40 + חניה, 2,700,000 תיווך ש.מאירוביץ הרב קוק 23 054-6506501** (19-19)

■ **5 חד', 135 מ' נטו, סלון ענק וחדרים גדולים, ק"ב, חזית, דירה בקומה, 4 כ"א, מסודרת עם חניה בטאבו באזור חתם סופר/ הרב ישראל מסלנט, 2,580,000 ש"ח, בלעדי תיווך ש. מאירוביץ בע"מ 054-6506501 03-5797756** (28-28)

■ **עוזיאל קיבוץ גלויות, 5.5 משופצת, ק"ד + מעלית, 3 כ"א, חניה משותפת, 2,350,000 בלעדי תיווך ש.מאירוביץ הרב קוק 054-6506501** (06-06)

■ **בטבריה, באזור עמי חפלקס עם 2 כניסות (לא גג) בבניין ק"א סלון ומטבח ופ"א (50 מ"ר) ומעליה ק"ב 4 ח.שינה, אמבטיה ומרפסות (85 מ"ר), מסודרת 3 כ"א + חניה צמודה. 2,790,000 בלעדי ש. מאירוביץ הרב קוק 23 ב"ב 03-5797756 050-5308742** (27-27)

■ **שוקל למכור את דירתך? לטיפול מסור חייג 054-6506501 תיווך ש. מאירוביץ הרב קוק 23 ב"ב** (05-05)

■ **במשה אריה ליד רחוב השלושה, 5.5 חדרים, ק"ק מוגבהת, משופץ חלקי, כניסה פרטית עם אפשרות ליחידה, 2,490,000 ש"ח בלעדי תיווך ש. מאירוביץ הרב קוק 23 054-6506501** (08-08)

■ **באימרי ברוך, לאנ"ש, 6 חד', ק"ג עם מעלית, 130 מ"ר, חזית, 3 כ"א, משופצת, 2,580,000 ש"ח ש. מאירוביץ הרב קוק 23 054-6506501 03-5797756** (31-31)

4-4.5 חדרים

■ **בבלעדיות** במנחם בגין, 4 חד', 140 מטר + חצר ענקית + יח"ד "פנחס נכסים" 055-6789653 (21-21)

■ **בבלעדיות** במכבים 4 חד', קומה א' + מרפסת 20 מטר, 1,530,000 (גמיש) "פנחס נכסים" 055-6789653 (21-21)

■ **חדשה בשוק!! בן פתחיה-רמב"ם, 4 חד', ק"ב, 3 כ"א, סוכה, משופצת, 1,850,000 ש"ח מ.כהן-נכסים 052-7684074** (21-21)

■ **מציאה בסלנט!! 4 חד', ק"א, 105 מ"ר, מפוארת, 2,050,000 ש"ח מ.כהן-נכסים 052-7684074** (21-21)

■ **ירד המחיר!!** עמק יזראל, ק"א, 4.5 חד' + אופציה 46 מט' + חניה בטאבו, 3 כ"א, 1,730,000 גמיש בסגירה זנזוריגולד 054-2345633 (21-21)

■ **בלעדי!** בסוקולוב מרכז 4 חד', 100 מ"ר, ק"א, חזית + אופציה, 2,000,000 ש"ח גמיש א. פנחסי 03-5799308 (21-21)

■ **בלעדי!** באזור דסלר בבניין חדש, 4 חד' + מ. שמש, מושקעת, ק"א + מעלית, חזית, ניתן לקנות חניה, 2,250,000 ש"ח א. פנחסי 03-5799308 (21-21)

■ **בלעדי!** באזור רמת אלחנן עזרא, 4 חד', 100 מ"ר + היתר בניה 50 מ"ר בצד ו- 50 בגג, ק"ג + מעלית, חזית, ניתן לחלק ליחידות, 3,500,000 ש"ח גמיש א. פנחסי 03-5799308 (21-21)

■ **בלעדי!** באנילביץ 4.5 חד', 110 מ"ר, ק"א, חזית + מעלית + חניה, משופצת, מרוחות + יחיד"ה, 2,500,000 ש"ח גמיש א. פנחסי 03-5799308 (21-21)

■ **בר"ע 4 חד', 83 מ"ר, ק"א, משופצת מהיסוד!!! 1,650,000 נדל"ן הקריה 050-3000121** (21-21)

■ **בבנימין אברהם 4 חד', כ- 80 מ"ר + סוכה, ק"א, חזית, משופצת, 1,495,000 נדל"ן הקריה 050-3000121** (21-21)

■ **בנורוק 4 חד', ק"א, 85 מ"ר, שמורה ויפה, מרפסת 55 מ"ר, 1,750,000 נדל"ן הקריה 050-3000121** (21-21)

■ **ביגאל אלון 4 חד', כ- 80 מ"ר, ק"ד, ג.בטון, 3 כ"א, א.מידית, 1,450,000 נדל"ן הקריה 050-3000121** (21-21)

■ **באבני נזר - כהנמן, 4 חדרים, קומה ג', עם אתרי בניה להרחבה + מעלית וחניה, 2,100,000 ש"ח בלעדי תיווך ש. מאירוביץ 03-5797756 054-6506501** (20-20)

■ **בגינות דוד, 4 חדרים מרווחים, יפים, 100 מ"ר + 18 מ"ר מרפסת, קומה 4, חזית לגינה, 2,350,000 ש"ח בלעדי תיווך ש.מאירוביץ הרב קוק 23 054-6506501 03-5797756** (20-20)

■ **לקראת אכלוס בצירלזון, דירת נכה 4 חד' + חצר גדולה תיווך ישוב הארץ 03-8007000 052-3344721** (19-22)

■ **מציאה, ביהודה הנשיא/בן זכאי, 4.5 חדרים, קומה א' (מעט מדרגות), משופצת, חזית, חניה צמודה, 2,200,000 בלעדי תיווך ש.מאירוביץ הרב קוק 23 054-6506501 03-5797756** (19-19)

בשיווק בלעדי בטרומפלדור
לקראת בנייה בקבוצת רכישה
בניין בוטיק
4-4.5 חד'
החל מ-1,630,000 ₪
פאר הנדל"ן 058-7111860

■ **באיזור רחוב רמב"ם, 4 חדרים, מאווררים ומפוארים, בבניין חדש, קומה 4, 3 כ"א, חזית, חניה בטאבו, 2,350,000 ש"ח (ללא חניה 2,200,000) תיווך ש. מאירוביץ הרב קוק 23 054-6506501 050-5308742** (17-17)

■ **באימרי ברוך, 90 מ"ר, חזית, קומה ג' (לא אחרונה) + מעלית, 2,100,000 ש"ח תיווך ש. מאירוביץ הרב קוק 23 054-6506501** (08-08)

■ **ברחוב יהושוע 4 חדרים, 90 מ"ר, קומה 1, 3 כ"א, משופצת חלקי, 1,900,000 ש"ח תיווך ש. מאירוביץ הרב קוק 23 054-6506501** (15-15)

■ **ברחוב מנחם 4 חדרים, 90 מ"ר, משופצים מהיסוד, קומה א', חזית, חניה, 2,050,000 ש"ח תיווך ש.מאירוביץ 054-6506501** (15-15)

■ **בגינות דוד, 3 חדרים גדולים + אופציה לסגירת מרפסת לחדר רביעי, קומה 4, כניסה באדר, ענקית, 110 מ"ר, מציאה, 2,000,000 ש"ח תיווך ש.מאירוביץ 054-6506501 03-5797756** (10-10)

3-3.5 חדרים

■ **בהזדמנות!!! במנחם בגין 3.5 חד', כ- 95 מ"ר, ק"ב, ג.בטון, 1,620,000 גמיש נדל"ן הקריה 050-3000121** (21-21)

■ **בחרל"פ** 3.5 חדרים גדולה + מרפסות, כ- 100 מ"ר, ק"א, 3 כ"א, חזית, כ.מיידי, תיווך 050-4122744 (21-21)

■ **בחרל"פ** 3 חדרים, משופצת, 70 מ"ר, ק"ב, 2 כ"א, פינוי גמיש, תיווך 050-4122744 (21-21)

■ **בבורוכוב** 3.5 חדרים, מרווחת, כ- 75 מ"ר, ק"א, 3 כ"א, סוכה, מעלית, ממ"ד, וחניה, תיווך 050-4122744 (21-21)

■ **חדשה בשוק!! במימון 3 חד', ק"א, 65 מ"ר, משופצת, אופציה, 1,520,000 ש"ח מ.כהן-נכסים 052-7684074** (21-21)

■ **באזור זכרון מאיר**, 3 חדרים גדולה ויפה, חדשה, כ- 85 מטר, חזית, 1,980,000 גמיש 054-8449423 תיווך B.D.A (21-21)

■ **בנורדאו 3 חד', כ- 60 מ"ר, ק"ב, חזית, מעלית, חניה, 1,399,000 נדל"ן הקריה 050-3000121** (21-21)

■ **בשבטי ישראל 3 חד', ק"א, חזית, כ- 75 מ"ר, מ.חלקית, 1,790,000 גמיש נדל"ן הקריה 050-3000121** (21-21)

■ **בבנימין אברהם**, דירת 3 חד', ענקית (ניתן לחלק בקלות ל- 4) + מרפסת שמש, לל"ת 053-4140677 (720-23)

■ **לקראת אכלוס בצירלזון, 3 חד' יפות, חזית, מרפסת שמש תיווך ישוב הארץ 03-8007000 052-3344721** (19-22)

■ **בלעדי ברחוב סוקולוב באיזור אבן שפרוט, דירת 3 חדרים, קומת קרקע + יחידה משופצת להשכרה, 1,800,000 ש"ח תיווך ש.מאירוביץ הרב קוק 23 03-5797756 054-6506501** (10-10)

■ **ברחוב מוהליבר, דירת 3 חדרים, כ- 60 מ"ר, קומת קרקע מוגבהת + אופציה לתוספת בניה משמעותית + אופציה מעשית לפינוי בינוי, 1,700,000 ש"ח בלעדי תיווך ש. מאירוביץ 054-6506501 03-5797756** (16-16)

■ **ברחוב מירון 3.5 חדרים, 85 מטר נטו, משופצים, קומה ג' + גג בטון + היתר בניה, 2,100,000 ש"ח בלעדי תיווך ש. מאירוביץ הרב קוק 23 03-5797756 054-6506501** (16-16)

■ **בהרב קוק באזור אליעזר, 3.5 חד', ק- 1.5, חזית, 1,530,000 בלעדי תיווך ש. מאירוביץ הרב קוק 23 050-5308742 054-6506501** (29-29)

■ **מציאה בבלוי בטאבו משותף, 3 חדרים, 65 מ"ר, ק"ק מוגבהת, משופצים מהיסוד, ללא אפשרות למשכנתא, 1,250,000 ש"ח בלעדי תיווך ש.מאירוביץ הרב קוק 23 054-6506501** (48-48)

■ **באימרי ברוך בטאבו משותף, 3 חדרים, ק"ק, 55 מ"ר + חצר, 850,000 ש"ח בלעדי תיווך ש. מאירוביץ 054-6506501** (18-18)

■ **בבן זכאי 2.5 חדרים, ק"ק מוגבהת, חזית + אופציה להרחבה, 1,500,000 ש"ח גמיש בלעדי תיווך ש.מאירוביץ 054-6506501** (15-15)

■ **בלעדי ברחוב סוקולוב באיזור אבן שפרוט, דירת 3 חדרים, קומת קרקע + יחידה משופצת להשכרה, 1,800,000 ש"ח תיווך ש.מאירוביץ הרב קוק 23 03-5797756 054-6506501** (10-10)

■ **שוקל למכור את דירתך? לטיפול מסור חייג 054-6506501 תיווך ש. מאירוביץ הרב קוק 23 ב"ב** (05-05)

■ **באברבנאל בטאבו משותף, 3 חד', ק"ג ללא מעלית, משופצת מהיסוד, חזית, + אופ' למשכנתא, 1,030,000 ש"ח בלעדי ש. מאירוביץ 054-6506501** (48-48)

■ **בבלוי/שטרסר 3 חדרים + חדר עבודה/ לימוד, ק"ק עם חצר צמודה לדירה (לא בטאבו), 1,800,000 ש"ח תיווך ש. מאירוביץ הרב קוק 23 054-6506501 050-5308742** (26-26)

2-2.5 חדרים

■ **מציאה!!!** בבלעדיות בברוט 2 חד', קומה א', 45 מטר + היתר בניה 30 מטר (שלד בנוי), 1,150,000 "פנחס נכסים" 055-6789653 (21-21)

■ **בברוט 2 חד', ק"א, 50 מ"ר, היתרים ביד ל- 30 מ"ר, 1,150,000 נדל"ן הקריה 050-3000121** (21-21)

גבעת שמואל

+5 חדרים

■ **בגבעת שמואל בשכ' בית וקנטרי, 5 חד' ענקית, 135 מ"ר, קומה גבוהה, נוף עוצר נשימה, 2 חניות ומחסן 2,900,000 ש"ח בלעדי תיווך ש. מאירוביץ הרב קוק 23 בני ברק 054-6506501** (46-46)

חיפה

2-2.5 חדרים

■ **מציאה!** בהפועל 2.5 חדרים, כניסה פרטית, ק"ק, ב- 600,000, ללא תווך, לפרטים: 054-8571472 (720-21)

ירושלים

קוטגים

■ **רמות א':** קוטג' 7 חד' (163 מ"ר נטו) + גינות 150 מ"ר, כ"פ, נוף, סלון ענק, הכל במפלס 1! 3,990,000 ש"ח תיווך הכוכבים: 02-5713375 (21-21)

■ **רמות ג':** קוטג' 7.5 חד' גדולים (148 מ"ר) + גינה 45 מ"ר, אור, כיוונים, ניתן לחלק, 3,100,000 ש"ח תיווך הכוכבים: 02-5713375 (21-21)

■ **רמות ג':** קוטג' 5.5 + יחידת 2.5, המכניס 3,600, חצר (30 מ"ר), משופץ, קרקע, כיוונים, 3,290,000 ש"ח תיווך הכוכבים: 02-5713375 (21-21)

+5 חדרים

■ **רמות ב':** 5 חד' (109 מ"ר נטו) + סוכה (5 מ"ר) + מחסן (4 מ"ר), ק"א, נוף, שמורה, מציאה! 2,100,000 ש"ח! תיווך הכוכבים: 02-5713375 (21-21)

■ **רמות ג':** 5 חד' (100 מ"ר), שמורה + סוכה (8 מ"ר) + מחסן (10 מ"ר), גישה נוחה, ק"א, 2,290,000 ש"ח תיווך הכוכבים: 02-5713375 (21-21)

4-4.5 חדרים

■ **רמות ב':** 4.5 חד' (87 מ"ר נטו), משופצת + סוכה (7 מ"ר) + מחסן (7 מ"ר) + חניה (8 מ"ר), מקום מרכזי! 2,080,000 ש"ח תיווך הכוכבים: 02-5713375 (21-21)

קריית אתא

■ **בק.אתא על ציר המטרונית, מחולקת, משופצת קומפלט, שכירות עוברת, מחיר: 052-6884883 720,000 חיים** (21-21)

■ **בק.אתא, איזור מתפתח, מתאימה לחלוקה/השקעה, מחיר: 052-6884883 530,000 חיים** (21-21)

■ **מציאה!! בק.אתא, קומה ראשונה, מחולקת, שכירות 3,500, מחיר: 052-6884883 625,000 חיים** (21-21)

3-3.5 חדרים

■ **בק.אתא, ק"ב, 3.5 חדרים, מעולה להשקעה/חלוקה, מחיר 052-6884883 570,000 חיים** (21-21)

דירות להשכרה

אלעד

3-3.5 חדרים

■ **בבעלי התוספות**, דירה שלושה חדרים, קומה 3, משופצת ויפיפיה, ללא תיווך 054-3975952 (21-21)

בני ברק

פנטהאוזים ודירות גן

■ **פנטהאוז** מדהים, 175 מ"ר, בבנין חדש, לכניסה מיידית תיווך דורון 054-4980159 (21-21)

+5 חדרים

■ **בלעדי!** במרכז אזור הגרא 6 חד' ענקית, 200 מ"ר, ק"ג, 4 כ"א, שמורה, 6,500 ש"ח א. פנחסי 03-5799308 (21-21)

10 מילים ◀ 1,000,000 קוראים
מזל וברכה
03-6162228

■ **מיוחד, בלב העיר, באיזור יהושע/שדל, 5 חדרים ענקיים + פינת אוכל (200 מ"ר), קומה ג', ללא מעלית, מתאים גם לפנימיה לבנות, 7,500 ש"ח גמיש בלעדי תיווך ש. מאירוביץ 050-5308742 054-6506501** (18-10)

4-4.5 חדרים

■ **שדרות רמז**, 4 חד', 2 מרפסות, קרקע, 5,800, מיידי, תיווך 054-6687466 (19-22)

3-3.5 חדרים

■ **להשכרה** ברחוב ירושלים בבני ברק, דירת 3 חדרים, עורפית ומוארת, מתיווך 050-9222371 (21-21)

■ **שיווק דירות בלעדי להשכרה: בנורדאו 2 דירות אחרונות חדשות של 3 חד' "פנחס נכסים" 055-6789653** (21-21)

■ **3 חד'**, כ- 60 מ"ר, בבר אילן/שיכון ה', משופצת, ממוזגת, ללא ריהוט, פינוי א' תמוז 053-3370813 (21-24)

■ **3 חדרים**, בנורדאו 38, קומה 3 + מעלית, משופצת, אופציה למכירה בטאבו משותף 052-3997526 (20-21)

■ 3 חד', ברח' דנגור, קומה ד', ללא, מטבח חדש + ריהוט חלקי, גמיש 054-8403349 (20-23)

■ **ברח' הרב קוק**, 3 חד', קומה ראשונה, חזית, 75 מ"ר, ממוזגת, משופצת, ארונות, גמיש 052-5974583 (19-22)

■ **בנויפלד**, 3 חדרים, ק"ג, חדרי, משופצת, ש"כ, סוכה, 3 כ"א, גרנטור 055-6722670 (19-22)

■ **בשיכון ה'** להשכרה, מיידי, כשלושה חדרים, משופצת, לשנה 052-4456199 (18-21)

■ **בהרב קוק/אליעזר, 3 חדרים גדולים, קומה א', משופצים, מיידי, 4,300 ש"ח גמיש בלעדי תיווך ש.מאירוביץ הרב קוק 23 054-6506501 03-5797756** (09-09)

2-2.5 חדרים

■ **2** + פינת אוכל, מרוהטת, מרכזי ושקט, בביאליק 052-7690862 (20-21)

■ **יח"ד**, לזוג, ק"א, א.גירול, מרוהטת, ממוזגת + ארונות וגז, 2,000 ש"ח 054-8438570 (20-23)

■ **דירה 2 חד'**, בהזדמנות, 50 מטר, משופצת, בנורוק 2, חזית, קומה ב', מיידי, רקע, ללא ריהוט, 2,600 ש"ח 054-8425580 (20-21)

■ **ברח' הרב קוק/**גן וורשא, 2 חד', במצב מצוין, מרוהט, ממוזג, מיידי, לכל מטרה, ל"ת 054-6804376 (19-22)

■ **מציאה!** באברבנאל 70, ק"ג, מעלית, מוארת, מאוררת, ומשופצת, מ.אמריקאי, 2,900 ש"ח (יחידה נוספת 2,400 ש"ח) 050-4196040 (18-21)

■ **בסמטת אז"ר**, 2 חד', קומה 2 + מעלית, מרוהטת, מאווררת, ממוזגת 058-3261775 (18-21)

■ **וילה 4 חד' + סלון, פינת אוכל גדולה, שולחן סנוקר, מנגל, בריכה מקורה מחוממת ומוצנעת, נקיה במיוחד! 050-7477127 050-4296661** (W47-45/21)

■ **צימר יומי ושבתות, מיקום מעולה, בעיר העתיקה של צפת, מחירים מיוחדים לאמצ"ש 052-7153475** (W18-21)

■ **שיר בנוף** - 2 יחידות, מאובזרות, לזוגות/משפחות + נוף פנורמי לכנרת, ומרפסת מוצלת 058-7506090 (W17-28)

■ **בעתיקה**, מול קרליבך, צימר חדיש, מאובזר, מטופח וממוזג, 2 חדרים 03-9363752 050-6241690 (W49-51/21)

■ **דירות** יפיפיות נקיות ומסודרות, לשבתות וימים. בעתיקה ובכלל 04-6923371 058-3266448 050-5527509 (W52-21/21)

■ **דירות אירח** בצפת העתיקה בכל ימות השנה, ממוזגות + מרפסות 052-7611898/9 (W16-27)

■ **יחידת נופש** לזוג, חדשה ומפנקת, קרוב לעתיקה, לימים ושבתות 052-7668387 (W05-29)

■ **סוויטות האר"י**, בעתיקה, מודרני ויוקרתי, נוף, מרפסת, מיזוג, לזוגות וקבוצות 050-4156810 (W31-31/21)

■ **בכנען**, יח' נופש לזוג + 2, מאובזר וממוזג + חצר גדולה (אופציה ל- 2 חדרים בנוסף) 058-6830771 (W31-31/21)

■ **צימר** נקי וממוזג, משפחתי, מרפסת נוף, קרוב לרשב"י, מש' אלק- 04-6989119 054-8042119 (W45-44/21)

■ **צימר זוגי** מאובזר ממוזג ונקי, נוף וחצר, רבע ש' מהעתיקה 052-3455254 (W15-22)

■ **בעתיקה**- "צימר לתפארת", מומלץ מאד לבחורים ומשפחות, עד 10 מיטות- 052-7623725 (W42-26/21)

■ **בס"ד**, "צימר לתפארת" - מבצע לבין הזמנים, עד 10 מיטות, 6,000 ש"ח לשבוע. מומלץ מאד! 052-7623725 (W21-26/21)

■ **אחוזת נופש השבת**, 5 דירות נופש יוקרתיות עד 35 איש מיטות יוקרתיות למשפחות/זוגות ליד ת.מרכזית ועתיקה, חצר ענקית + נוף מדהים + ונדנדות 052-5856465 (W35-35/21)

■ **"פינה באופק"**, מתחם הארחה יפיפייה, וילה, צימרים, בריכה וג'קוזי. שמרית 052-6377060 (W07-33/21)

■ **לזוגות ומשפחות** בין בתי הכנסת בלב העתיקה צימרים מפוארים, מאובזרים וממוזגים 050-8550462 (W01-04/23)

טיולי גיפים

■ **"בנצי** טיולי 'גיפים" - חוליות שטח ייחודי מס' 1 בארץ, אפשרות להנחיה עצמית, אופציה לצימרים 050-7362739 052-2403750 (W12-11/22)

מכוניות

קנית רכבים

■ **קונה רכבים לפירוק ונסיעה 058-7887050 058-5900900** (W13-38)

■ **קונה** כל הרכבים לפירוק + נסיעה 052-4714818 050-5238722 (W37-35/21)

מכירת רכבים

טויוטה

■ **למכירה** טויוטה יאריס 2011, שניה, 1340 סמ"ק, שמורה, מנטלית 055-6775411 (21-21)

לפרסום 03-6162228

■ **להשכרה!** בר' עקיבא ב"ב, חזיתית, 23*2 מ"ר, 2 קומות, אופציה לקומה 1, מושקעת, מיידית 050-2899019 (W18-21)

■ **להשכרה** ברבי עקיבא, חנות 30 מ"ר + גלריה, חזית ענקית!! לכל מטרה, אפשרות 60 מ"ר 050-3999777 052-2518617 (17-22)

מחסנים

■ **מחסן** 21 מ"ר, ברב קוק, 1,200 תיווך זורון 054-4980159 (21-21)

■ **להשכרה** באלעד ברחוב רשבי, משרד מחסן, כ- 20 מטר, עם כניסה פרטית + מזגן, מושקע + גישה לרכב, ללא תיווך 054-3975952 (21-21)

משרדים

■ **מבחר** משרדים בגדלים שונים בהתאמה לעסק שלך תיווך זורון 054-4980159 (21-21)

■ **משרד** 110 מ"ר, מוכן לקליניקה, במרכז העיר תיווך זורון 054-4980159 (21-21)

■ **משרד** 34 מ"ר, ברב קוק, עדיין במחיר קורונה תיווך זורון 054-4980159 (21-21)

■ **להשכרה** באלעד ברחוב רשבי, משרד מחסן, כ- 20 מטר, עם כניסה פרטית + מזגן, מושקע + גישה לרכב, ללא תיווך 054-3975952 (21-21)

קיט ונופש

■ **קמפוס מפואר** ומזמוג, במרכז ובצפון, מדשאות, אודיטוריום ומקווה, לקבוצות בלבד, 350-70 מקומות, 10:00-16:00 03-5700040 (W47-48/21)

אבירים

■ **2 יחידות נופש** + בריכה ומדשאות, פינת מנגל ומתחם מבודד 052-3833809 (W20-31)

■ **מתחם** של וילה, 3 חד' + חצר גדולה + סוויטה 2 חד' ממוזגים + גקוזי' 050-6901390 (W11-22)

בית מאיר

■ **מתחם נופש מדהים - 8 חד', 26 מיטות. בריכה סגורה ומחוממת (א. להשכרה בנפרד) + בוסתן + משחקים בקרו באתר "אגר מים" 055-2275344** (W48-47/21)

בני ברק

■ **במלצר 21**, דירת חדר, ק"ק, 3 מיטות, מפוארת וחדשה *דירת 4 חד', ק"ג + מעלית, מפוארת, לשבתות/שבועי/יומי/שעות *2 חד' + ג'קוזי' + מעלית 052-7613554 (W17-43/21)

בר יוחאי

■ **מבחר** וילות, צימרים, ומתחמי אירוח, למשפחות/קבוצות, באזור הצפון והסביבה 050-4105896 (W17-28)

השקעה בטוחה ומניבה

בחדרה | בפינוי בינוי
4 חדרים
מושכרת ב- 2,400 רק 820,000 ₪
עוגן נכסים
052-7123737

מעוניין להשקיע 40,000 ₪ ולהרוויח 5,000 ₪ בחודש?

לתאום פגישה התקשר:
050-3537371

■ **ברחוב מוהליבר, דירת 3 חדרים, כ- 60 מ"ר, קומת קרקע מוגבהת + אופציה לתוספת בניה משמעותית + אופציה מעשית לפינוי בינוי 1,700,000 ש"ח בלעדי תיווך ש. מאירוביץ 054-6506501 03-5797756** (16-18)

■ **בלוך, בדוד המלך, ק"4, בלי מעלית, בבניין איכותי, מחולקת ל- 2 דירות, כולל ריהוט, מכניסה 4,000 ש"ח בחודש, רק 990,000 ש"ח בלעדי תיווך ש.מאירוביץ הרב קוק 23 ב"ב 03-5797756 054-6506501** (11-11)

נדל"ן מסחרי

■ **רוצה לשכור חנות בבני ברק? מעוניין להשכיר את החנות שלך? בשבילך אנחנו כאן תיווך זורון 054-4980159** (21-21)

■ **להשכרה בשלמה המלך, 2,300 מ' (אפשרי חלקי), 45 ש"ח למטר מתאים בלעדי תיווך ש.מאירוביץ הרב קוק 23 054-6506501** (49-49)

חנויות

■ **להשכרה** בבני ברק, ברחוב רבי עקיבא, חנות, פינתית, 27 מטר, מתיווך 050-9222371 (21-21)

■ **חנות** בגן וורשא, 34 מ"ר, בספג, במחיר קורונה, למיידי תיווך זורון 054-4980159 (21-21)

■ **חנות** להשכרה, ק"א, ר"ע הרב קוק, 70 מ"ר, עם חזית ענקית תיווך זורון 054-4980159 (21-21)

■ **חנות** 18 מ"ר, ר"ע 66, מיקום חזק תיווך זורון 054-4980159 (21-21)

■ **להשכרה, בלעדי, מציאה, חנות 130 מ"ר, ברבי עקיבא/הרב קוק, חזית, מיקום פצצה, 15,000 ש"ח לכל מטרה תיווך ש.מאירוביץ 054-6506501** (01-01)

עסקים

■ **בבלוי להשכרה/קניה, לקליניקה/עסק שקט ק.קרקע מוגבהת, חזית, משופצת, 80 מ"ר עם כניסה נפרדת + אופציה להרחבה של 40 מ"ר, 6,500 ש"ח, 2,060,000 ש"ח בלעדי תיווך ש.מאירוביץ הרב קוק 23 054-6506501 050-5308742** (33-33)

השקעות

■ **זכינים לחנות יודאיקה ומתנות, השקעה קטנה. הכשרה והדרכה לרצינים** henyofi.yosef@gmail.com (21-21)

1-1.5 חדרים

■ **1 חדר** גדול לבודד, בכניסה משותפת + ריהוט מלא, 1,900 ש"ח + מים ארנונה וחשמל 054-4400074 (W20-23)

■ **דירת חדר** גדולה, מרוהט קומפלט, כולל ארנונה, 2,300 054-6926160 03-5798063 (W20-23)

יחידות דיור

■ **בקושניר**, לזו"צ, מושקעת, מרוהטת, מפוארת, ק"ד, מעלית, גנרטור, 2,250 ש"ח 054-8412516 (W20-23)

■ **ברמת אלחנן**, יח' דיור, 2 חד', חדשה + סוכה, מרוהטת, עם מוצרי חשמל, 3,000 ש"ח 054-7708250 (W18-21)

פתח תקווה

3-3.5 חדרים

■ **ברח' קארו**, 3 חד', 3 כיווני אוויר, משופצת, קומה ראשונה, ללא מעלית, כ- 75 מ"ר, רחוב שקט, 3,900 ש"ח, מיידי 050-2638644 (W18-21)

■ **3 חד'** + מעלית + חניה, קומה שניה, שמורה, ברחוב אחד העם 054-2150552 (W18-21)

ביקוש דירות

■ **מעוניין** לקנות דירת 4 חדרים בקרית הרצוג ללא תיווך 054-7432035 (W20-21)

■ **מעוניינים** לקנות לובי בבנין בב"ב 100-80 מ"ר קרקע מוגבהת לל"ת 050-4123426 (W20-21)

■ **בחורה** אמינה מעוניינת במגורים תמורת עזרה למבוגרת אם יש מישהו שיש לו אפשרות לעזור שיצור קשר 050-5952474 (21-21)

■ **ירושלים והסביבה**

■ **"בנצימר"** - חופי ירדן - סוויטה מרווחת ומפנקת + גקוזי', מרפסת נוף ענקית, אפ' לקבוצות, אפשרות ל'גיפים 050-7362739 052-2403750 (W12-11/22)

■ **בס"ד** בכוכב יעקב, בריכה גדולה ומחוממת (פרטית) *מתחם צימרים מהממים, עד 21 איש, 250 ש"ח לזוג ליום 055-6697474 (W46-45/21)

■ **בגאולה**, דירות נופש נקיות ומאובזרות קומפלט, יפיפיות, במגוון גדלים 053-3184783 058-3284786 (W2-1/22)

■ **בגאולה,** דירת אירח יוקרתית + גינה * במקור ברוך 4 חד' מפוארת !! + חצר 053-3131809 (W48-21/21)

■ **בנין ישיבה** להשכרה בשבתות + חדר אוכל + ביהכנ"ס 052-7646764 052-7634389 (W46-46/21)

■ **"צל אילנות"** צימר מקסים נקי ומעוצב, 10 דק' מירושלים + בריכה מוצנעת גקוזי' 050-8490663 02-5361771 050-6217759 (W30-30/21)

כוכב יעקב

■ **צימר זוגי** מפנק, חדש ונקי + חדר ג'קוזי, גינה ופרגולה 051-5777000 (W51-23/21)

כלנית

■ **"נופי כלנית"** - 5 צימרים מושקעים + בריכה וג'קוזי ספא, גינה, מטופחת, מתחם פוגולה ומתקני גן, ק.צביקים - 054-9917000 (W48-21/21)

■ **צימרים חלומים** + גקוזי' ספא, בריכה פרטית, ביהכנ"ס קרוב, מושב דתי. 052-4484443 (W27-27/21)

מושב תרום

■ **בוסתן לביא**- דירת נופש יפיפייה, נוף מדהים, סנטדנט גבוה פרטי, באווירה פסטורלית 050-6333765 (W20-31)

■ **ארוח כפרי** בוילה יפה + בריכה פרטית, מושב דתי 054-6928116 02-9913107 054-8470055 (W51-50/21)

■ **ארוח כפרי** לזוגות ומשפחות ל- 40 אורחים ב- 10 חדרים סגורים, בריכה מחוממת, מקווה לגברים, ס"ת במקום 050-3388668 (W05-05/22)

מירון

■ **מש' שטרק** - בעליה לציון, דירות זוגיות ומשפחתיות, ברמה גבוהה 052-6181700 050-6393480 050-9989500 (W29-21/21)

■ **2 צימרים** עם נוף מהמם, נקי ומאובזר, וחצר ענקית + גקוזי' בכל צימר 052-4624543 (W17-42)

■ **חדש!!** לזוגות ומשפחות! 2 יחידות ארוח מפוארות! מרפסות! נוף! ג'קוזי, מתקנים לילדים 055-6624822 (17-29)

גליל עליון

■ **בעלמה** הפסטורלי - יחידת נופש, 4 חדרי שינה, חצר גדולה + בריכה + מנגל 050-6686907 (W19-22)

■ **דירת נופש** מאובזרת, משקיפה לנוף גלילי קסום, גינה, דשא, נדנדות, ערסלים וטרמפולינות 050-4133098 04-6820038 (W34-34/21)

דלתון

■ **"הפרח בגני"**- צימרים מפוארים (עד 40 איש) + חדר אוכל + בריכה מחוממת, נוף פנורמי, גינה ענקית 050-8219080/1 (W10-9/22)

חדרה

■ **להשכרה** וילה ענקית בחדרה, עד 30 איש, חצר גדולה, לימי חול ושבתות לפרטים: 052-7673471 055-6643679 (17-20)

טבריה

■ **5 חדרים + מרפסת + חצר, גדולים, נוף פסטורלי לכנרת ולהרים, אזור מרכזי + תחבורה ציבורית במקום 050-4124556** (W21-32)

■ **בק. שמואל**, דירת נופש, מפוארת, גדולה וממוזגת, קרובה לכנרת והשטיבלאך, לנופש מושלם! 050-6285999 (W23-31)

■ **"אחוזת כינורות"** - צימרים וסוויטות, מרחק הליכה לכנרת ולטיילת, בריכה מחוממת + ספא, החל מ- 349 ש"ח 079-5551606 (W20-42/21)

■ **דירת נופש**, מחולקת, 10 מיטות, מאובזרת קומפלט + מרפסת ענקית עם נוף לכנרת 050-5770828 050-9770828 (W17-16/22)

■ **בפוריה, 2 בקתות, צופות לכנרת, פרטיות וגינה לכ"א, מאובזרות ונקיות + גקוזי' 050-6927465** (W17-42)

■ **במגדלי המלכים**, מתאים לזוג + 3, 5 דק' למרחוב, מרפסת נוף, מבצע לזוג 990 ש"ח ל- 3 לילות 054-6511250 054-8425184 (W15-28)

■ **מבחר ענק** של דירות בטבריה, החל מ- 70 ש"ח למיטה (אופציה במייל/וואצ) 052-7690412 (W15-26)

■ **מבצעים לפסח!** דירת נופש 2 דק' מהכנרת, ברמה גבוהה, ומאובזרת, 2.5 חד' 052-7121247 050-4123966 (W30-30/21)

■ **יחידת נופש**, 10 דק' מהכנרת, מאובזרת + גקוזי', בריכה על עמודים, מקווה, ובית כנסת 050-4776772 (W13-20)

■ **וילה** מאובזרת, מול הכנרת, ליומיים לזוג - 600 ש"ח, 6 חד', עד 30 איש - 4,000 ש"ח 052-3224835 052-2634477 (W46-20/21)

■ **סוויטות נופש מאובזרות ונקיות על שפת הכנרת, מתאים למשפחות/זוגות 050-8954654** (W50-49/21)

■ **אהבה** במרומים בפוריה צימרים מפוארים לזוגות בריכה מחוממת מוצנעת, גקוזי', מטבחון, נוף 053-3226630 (W25-31/21)

■ **יחידת נופש** עד 6 נפשות + חצר 100 מ"ר, משופצת, ממוזגת ומאובזרת, כ. פרטית 050-9960113 (W21-21/21)

יבניאל

■ **לנופש** בעהי"ת ולשבת חתן, עד 5 משפחות, דונם מדשאות, מתקנים לילדים ולנוער, קרוסלה, טרמפולינה, סנוקר ופינג 052-3540874 053-3163352 (20-24)

■ **בית חדש** + גינה גדולה, טרמפולינה, נדנדה, נוף, 2 חד' שינה + יח' הורים 053-7173048 02-5382304 (W02-27/21)

■ **דירות מרווחות** וממוזגות חצר דשא + נדנדות, משפ' סופר. 052-8401847 04-6989734 (W47-46/21)

■ **"ארוח אצל הכהנים"** דירות נקיות ומרווחות לזוגות ומשפחות, חצר גדולה ומטופחת+מתקנים לילדים וחדר אוכל. 054-6987257 (W32-33/21)

■ **דירות אירח** מאובזרות, 7 דק' הליכה מהציון, יחס נעים! מחירים נוחים, מרציאנו 04-6987450 054-5989347 (W24-25/21)

■ **מתחם דירות** + בריכה ענקית + ג'קוזי בכל דירה, חדר אוכל וחצר גדולה 052-2979067 (29-29/21)

נהריה

■ **"אבני החושן"** - סוויטות נופש מהממות + פינוקים, בסמיכות לחוף הים, לזוגות/משפחות 054-6299082 054-6388082 (W21-18/22)

ספסופה

■ **וילות מפוארות**, 8-18 חדרים, עד ל- 70 אנשים, בריכה, גקוזי, משחקייה 052-7692051 054-8469788 (20-31)

■ **"למרגלות ההר" - 4 יח' ארוח + בריכה + גינה, לזוגות/משפחות 052-4604609** (W19-31)

■ **"בקתות עלי הגפן"** + בריכה ג'קוזי ונוף. "צימר הגפן בחושן" - צימר בוגד מאובזר, 054-6465188 (W23-23/21)

■ **"אחוזת מרים"** - 6 צימרים מפוארים + בריכה + ברכת ספא מחוממת, למשפחות/זוגות, 052-5254569/70, 04-6980419 (12-12/22)

■ **וילה** גדולה ומשתלמת, בריכת שחיה גדולה ומקורה, דשא, פינות ישיבה ומרפסת גדולה 054-5726412 077-5590283 (W25-25/21)

■ **"בוסתן בכפר"** - 10 יח' (+60 איש) לקבוצות, שבתות חתן וכו', בריכה ענקית, חדר אוכל, וחצר מפנקת. 052-5738882 (W30-30/21)

■ **"רפאל בקתות אירוח"** 2 צימרים עד 16 איש + גקוזי' + בריכה מחוממת. חצר ומתקני גן + נוף. בית קפה מהדרין צמוד 053-7519198 (W48-48/21)

■ **"אצל אביה"** וילת אירוח + 3 יחידות צימרים + בריכה פרטית בכל מתחם. ערסלים, נדנדות וסנוקר. 050-5313031 (W23-23/21)

קצרין

■ **זה הזמן לגולן!** קרוב לכנרת ולחרמון ולמפלי הצפון, למשפחות / זוגות, אטרקציות 050-5275981 04-6961175 (W11-36)

צפת

■ **חדרי ארוח** הגפן בלב העתיקה, ממוזגת ומאובזרת קומפלט (מול מלון רימונים) 050-8227511 054-5881866 04-6973389 (W52-51/21)

לוח מזל וברכה 03-6162228

הלוח הארצי

מודעות בתשלום

דירות למכירה ■ דירות להשכרה ■ דרושים
■ קייט ונופש ■ מכוניות למכירה
■ נותני שירות בתחומים שונים
■ מכירת פריט יד שניה מ- 500 ש"ח ומעלה
■ יד שניה - תקשורת, מ- 250 ש"ח ומעלה

מחירים לפרסום בלוח

מודעת מילים רגילה עד 10 מילים
2 פרסומים - 129 ש"ח | 4 פרסומים - 192 ש"ח
8 פרסומים - 319 ש"ח | 12 פרסומים - 424 ש"ח

מודעות מילים מודגשות עד 10 מילים
2 פרסומים - 173 ש"ח | 4 פרסומים - 256 ש"ח
8 פרסומים - 424 ש"ח | 12 פרסומים - 579 ש"ח

ניתן להדגיש ברקע צהוב את מודעות המילים בתוספת 25% למחיר

המחירים כוללים מע"מ התשלום בכרטיס אשראי
לא ניתן להקפיא, להחליף ולשנות מודעה
מודעות בתשלום מתקבלות מידי שבוע עד יום ג' בשעה 10:00. לפרסום שלא בכרטיס אשראי יש לשלוח צ'ק לפקודת 'קו עיתונות דתית' בצירוף נוסח המודעה לכתובת: ת.ד. 2106 ב"ב ת.ד. 51108
כתובת הדוא"ל: luach@kav-itonut.co.il

כיצד מפרסמים חינם?

קבלת מודעות והערות ללוח המוכר חינם אך ורק בפקס או במייל

1. ניתן לפרסם עד 10 מילים בלבד (כולל מספרי טלפון).
2. מודעות יתקבלו עד יום ה' ב-12:00 בצהריים בלבד, לפרסום בשבוע שאחריו
3. יש להגדיר בראש הפקס את המדור המבוקש ואת תת המדור באם יש.
   לדוגמא: מדור: יד שניה מוכרים, תת מדור: מוצרי חשמל
4. לא יפורסם פקס שאינו ברור, שלא מופיעה בו קידומת למספר הטלפון, שמכיל יותר מ- 10 מילים ושלא מצויינים בו שם השולח וכתובתו.
5. מודעה שתישלח פעמיים (גם בנוסחים שונים) לא תפורסם כלל!
6. שולח הפקס מתבקש לציין את שמו וכתובתו מתחת למודעה.
7. מודעה ניתן לבטל רק דרך הפקס (עד יום ה'):
   יש לציין בהדגשה: מודעה לביטול, מדור ונוסח המודעה כפי שפורסמה + תאריך הופעתה.
8. מדורים בהם ניתן לפרסם ללא תשלום:
   ■ ביקוש דירות
   ■ יש שניה - קונים
   ■ יד שניה - מוכרים עד 500 ש"ח (חובה לציין מחיר)
   ■ יד שניה תקשורת עד 250 ש"ח (חובה לציין מחיר)
   ■ ביקוש עבודה - לשכירים בלבד!
   ■ השבת אבידה ומציאה

הפרסום על בסיס מקום פנוי בלבד!

מספר הפקס: 03-6162229
כתובת הדוא"ל- luach@kav-itonut.co.il

מוצרים ושירותים

הסעות

■ "שלוימלה הסעות" - 14,16,20,23 מקומות מפוארים, נתב"ג ירושלים, ב"ב ואירועים 053-3188842 050-7532336 (45-34/21)

השכרת רכב

AVIV car rental השכרת רכב
מכוניות חדשות, פרטיות ומפוארות לנוסעים והובלה + נגררים
השכרה גם לנהגים חדשים וצעירים
אפשרות לפיקדון מזומן
סניף בני-ברק, רח' ירושלים 5
03-5790909

■ תשכרו טוב!!! לא שוכרים רכב לפני שמתקשרים ל"שחר השכרת רכב", פרטיות, מסחריות, מפוארות, מרכז הזמנות ארצי: 077-40-900-70 (39-34/21)

■ לאברכים! מרצדס ויטו 2012, 9 מקומות, 250 ש"ח, חסכוני, בב"ב 052-7696100 (34-34/21)

לימוד נהיגה

■ דרור חלוץ וצוותו + אשה מורת נהיגה, מוכר בב"ב והסביבה, יחס אישי, מקצועי וסבלני, 150 ש"ח לשיעור נהיגה, 40 דק' לפחות, הקפדה על זמן השיעור מאזדה CX5 חדשות, 150 ש"ח אוטומטי, אפש' לסיום ב-3 שבועות. אחוזי הצלחה גבוהים במבחן המעשי, ספר תאוריה חינם 052-2514960 (704-29)

■ נהיגה ברמה אחרת, לימוד מהיר, קצר ואיכותי, יוסי בן יהודה. 03-5352975 052-2595370 (08-07/22)

■ אתרוג אברהם - מחפש מורה עם אידישקייט? מקצועי, סבלני ואמין, המלצות בשפע, 052-5487975 (28-28/21)

מחשבים

■ מחשב נייד I5 מחודש, שנה אחריות, מתאים לגרפיקה ותכנות, חצי ממחיר חדש 054-4543701 (46-40/21)

■ השכרות: מחשב נייד לשבוע 130 ש"ח, ומקרן ליום 80 ש"ח. הגברה ליום 80 ש"ח. המרה מוידאו לדיסק 30 ש"ח. 050-7801545 (30-30/21)

קייטרינג

■ טעים בבית! שירותי קייטרינג למהדרין, לאירועים גדולים וקטנים 054-8406437 (721-24)

רפואה

■ רפואה טבעית בגישה אחרת, עודף משקל, עיכול, כאב 054-4374231 (19-22)

שידוכים

■ "שידוכי המרכז" - לחרדים ודת"ל בלבד! מחלקה לכל העדות! גם לחסידים וליטאים גם פרק ב'. דרושות במאגר חסידיות וליטאיות. שדכן מקצועי עם המון הצעות 054-8422105 (07-32/21)

שיפוצים

■ שיפוצים ובניה מהמסד עד הטפחות, המומחים לפינוי תכולות מגניזות ומחסנים 054-6208485 (44-44/21)

לפרסום 03-6162228

אבידות

■ נמצא צרור מפתחות בקבר שמואל הנביא טל': 053-3142926 (21-22)

■ בתאריך כ"ט באייר נמצאה טבעת בבית העלמין בבני ברק ניתן לקבלה על פי סימנים טלפון 0523745099 חנה (21-22)

■ נמצא מכנס מאקסוס באוטובוס קו 3 ברביעי ט' אייר 058-3299592 (20-21)

■ אבדו משקפי שמש אופטיות של נשים יקר וחשוב! טל': 054-8400229 (20-21)

■ נמצא טאבלט בקו 33 בירושלים ביום חמישי דחוה"מ ע"ש מור מוריה 055-6772789 (20-21)

■ אבד נגן סאונדיסק באזור פסח אזורים אלעד/ירושלים/ בני ברק 054-8527952 (20-21)

■ לפני כשנה אבד מכנס קצר חברת בנים מספר 1 054-8527952 (20-21)

יד שניה קונים

■ קונה ספרי קודש ישנים וכן מכתבים מקוריים מגדולי ישראל, תשלום גבוה! 052-7674348 (38-31/21)

■ מעונינת בתיק אורגנית 4 אוקטבות 054-8464540 (21-22)

■ דרוש מזגן חלון בתרומה/ סימלי 052-3595314 (21-22)

■ מעוניין בספרים "עיטורי תורה" ובספרים עם חידושי תורה ומפרשים 054-7432035 (21-21)

■ דרוש מכשיר שמיעה וכן מקרר לאדם נכה, אם מישהו יכול לעזור 050-5952474 (21-21)

■ דרושה מכונת תפירה בתרומה למשפחה ברוכת ילדים 050-6651365 (20-21)

■ נשמח לקבל סטוקים של כפתורים שאינם בשימוש!!! 052-7656900 (20-21)

■ דרוש טלפון נוקיה 208 לאברך למסירה או במחיר סימלי ב"ב 054-8412976 (20-21)

■ דרושים ספרים העוסקים בכאבי גב ושחרור שרירים לבחור העובד בתחום 052-7396092 (20-21)

■ דרוש מזגן חלון 3/4 כוח גוניור אלקטרה מזגן קטן 054-4458379 (20-21)

■ דרוש כיסוי פלסטיק 37*35 ס"מ של מזגן חלון אלקטרה 054-4458379 (20-21)

יד שניה מוכרים

מוצרי חשמל

■ קל-נוע חשמלי ליחיד, 3 גלגלים, טווח/מהירות 30 קמ"ש + רוורס + אזעקה!!! 2,500 ש"ח 052-2786557 (20-23)

■ טאבלט איכותי כמו חדש 300 ש"ח 054-3558949 (21-22)

■ מקרן איכותי 500 ש"ח 054-3558949 (21-22)

■ מכשיר אליפטיקל לחיזוק ושמירת כושר בהליכה 350 ש"ח כמעט שלא היה בשימוש 054-8464540 (21-22)

■ מחשב נייד כמו חדש 500 ש"ח 055-6651237 (21-22)

■ מחשב נייד מציאה עובד מהר רק 499 ש"ח 054-3558949 (21-22)

■ מאוורר חדש תקרה באריזה 3 מהירויות 190 ש"ח בפ"ת 052-2786557 (21-22)

■ מטען אונבירסלי לבטריות של פיליפ ומצלמות חדש ב- 50 ש"ח 052-7154435 (21-22)

■ מטחנת בשר חשמלית - קנווד במצב מעולה 150 ש"ח טל': 052-2727474 (21-22)

■ למכירה מקפיא 4 מגירות מצב מצויין 300 ש"ח בלבד 052-5737813 (21-22)

■ מחשב נייד מצוין לצפייה וכתיבה מתאים לאברכים 500 ש"ח 053-3346080 (21-22)

■ תנור אפייה (טרן) בלנד 500 ש"ח טל': 052-7606596 (20-21)

■ מיני בר שבת נועם 1 חלקי חילוף 200 ש"ח 058-32233170 (20-21)

■ מכונת תפירה חשמלית 300 ש"ח 054-7432035 (20-21)

■ גמבוי שני מסכים מצב מצוין מצלמה נגן ועוד 200 ש"ח 054-8474176 (20-21)

■ נגן boos כחדש מסך גדול ללא וידאו 190 ש"ח 054-8474176 (20-21)

■ רדיו דיסק מקורי לרכב I30-2010 (חדש באריזה) 180 ש"ח 052-3463482 (20-21)

■ למכירה בהזדמנות מכונת כביסה במצב מעולה 450 ש"ח 054-8465115 (20-21)

■ קומקום חשמלי נשלף גוף חימום נסתר כחדש יונדאי 30 ש"ח טל': 050-2897977 (20-21)

■ מכשיר פקס HP + צבע שחור מלא חדש מקורי של HP ב- 80 ש"ח טל': 050-2897977 (20-21)

■ רדיו שעון + אזעקה 50 ש"ח פועל מצוין מתחבר לחשמל ספרות דיגיטליות כחדש טל': 050-2897977 (20-21)

■ טיונר של tunar צריך מגבר קולט תחנות מצוין מכווני שעוני לעוצמת קליטה ישן ונדיר 100 ש"ח טל': 050-2897977 (20-21)

■ ספק כח למחשב נייח 500W פועל מצוין עם חיבורים דקים + עבים 30 ש"ח 050-2897977 (20-21)

■ טוסטר כחול נדיר לפונצים' פלטות אלומניום מתפרקות לניקוי קל כחדש 30 ש"ח טל': 050-2897977 (20-21)

■ מטען נייד לסלולרי בגודל 2000 כניסת טעינה יציאה לסלולרי 10 ש"ח טל': 050-2897977 (20-21)

■ כיריים הלוגן 80 ש"ח 054-4273857 (20-21)

■ סיר לחץ חשמלי כחדש 100 ש"ח 054-4273857 (20-21)

■ משאבה לדלת 50 ש"ח 054-4273857 (20-21)

■ גק לרכב מקצועי 50 ש"ח 054-4273857 (20-21)

■ טוסטר 25 ש"ח 054-4273857 (20-21)

■ מציאה מחשב נייד היה בשימוש מועט 499 ש"ח 054-3558949 (20-21)

■ כיריים בילדאין 4 להבות (סאוטר) שחורות תקינות 250 ש"ח 052-3463482 (20-21)

■ שואב אבק "הובר" תקין 100 ש"ח 052-3463482 (20-21)

■ למכירה מסך מחשב מצויין 90 ש"ח בלבד + פקס 80 ש"ח בלבד 052-5737813 (20-21)

■ טאבלט חדש מסך 17.5 סמ' * 10 ס"מ 480 ש"ח 050-6205446 (20-21)

■ מיני בר שבת נועם 1 לחלקי חילוף 200 ש"ח 058-3233170 (20-21)

■ תנור דו תאי חברת דלונגי דילד אין שחור 400 054-8448652 (20-21)

■ סוללה לאופניים 60 וולט מצב טוב 450 ש"ח 0523736174 (20-21)

■ למכירה מקפיא 4 מדפים מצב מצויין 300 ש"ח 054-5656194 (20-21)

■ מלחם מקצועי 50 ש"ח 054-4273857 (20-21)

■ כיריים הלוגן וחשמליות 50-70 ש"ח 054-4273857 (20-21)

■ מיקרוגל 50 ש"ח 054-4273857 (20-21)

■ מאוורר תקרה 50 ש"ח 054-4273857 (20-21)

■ כירים 3 להבות לקמפינג 100 ש"ח 054-4273857 (20-21)

■ מיקסר להקצפה 25 ש"ח 054-4273857 (20-21)

■ שואב אבק 1800V ב- 100 ש"ח עוצמתי 054-4273857 (20-21)

■ מטגנת חשמלית 70 ש"ח 054-4273857 (20-21)

■ קומקום חשמלי 20 ש"ח 054-4273857 (20-21)

■ גריל לפיתות 50 ש"ח 054-4273857 (20-21)

■ מסחטת גזר 50 ש"ח 054-4273857 (20-21)

■ בלנדר 50 ש"ח 054-4273857 (20-21)

■ מעבד מזון מגימיקס 70 ש"ח 054-4273857 (20-21)

■ מפזר חום לאמבטיה ולבית 25 ש"ח 054-4273857 (20-21)

■ קנווד מעבד מזון 50 ש"ח 054-4273857 (20-21)

■ מחמם מים אטמור 100 ש"ח 054-4273857 (20-21)

■ פלטות שבת 50 ש"ח 054-4273857 (20-21)

■ קומקום חשמלי חדש (בני ברק) 50 ש"ח 054-7216671 (20-21)

■ סיר חשמלי לבישול איטי תוצרת המילטון (בני ברק) 180 ש"ח 054-7216671 (20-21)

■ מיחם מים דיגיטלי לשבת חדש (בני ברק) 175 ש"ח 054-7216671 (20-21)

■ מכונת כביסה סמסונג 7 ק"ג (בני ברק) 450 ש"ח 054-7216671 (20-21)

■ טוסטר אובן גדול תוצרת PILOT (בני ברק) 120 ש"ח 054-7216671 (20-21)

■ מדיח כלים גדול תוצרת bloomberg (בני ברק) 300 ש"ח 054-7216671 (20-21)

■ מנגל חשמלי ביתי ללא עשן חדש באריזה (בני ברק) 250 ש"ח 054-7216671 (20-21)

■ כירת גז הכוללת 4 להבות במצב מצויין (בני ברק) 350 ש"ח 054-7216671 (20-21)

■ תנור אפיה 2 דלתות הכולל 4 להבות (בני ברק) 350 ש"ח 054-7216671 (20-21)

■ מערכת רדיו/טייפ קלטות תוצרת IVC (בני ברק) 200 ש"ח 054-7216671 (20-21)

■ למכירה בוקסה JBL פליפ 5 חדשה 200 ש"ח 054-8556377 (20-21)

■ מחשב שולחני אינטל מהיר כולל הכל 300 ש"ח 054-4980062 רמת גן (20-21)

■ מצלמה קנון חדשה בנילון דגם 185 במקום 450 430 050-4123036 (20-21)

■ מטחנת בשר מצויינת 150 ש"ח בב"ב 052-7600336 (20-21)

■ מחשב נייח בהזדמנות ב- 250 ש"ח 052-2421622 (20-21)

■ מטען למכונת גילוח פיליפס 50 ש"ח 058-3245685 (20-21)

■ רולים רמינגטון מבצע 50 ש"ח 052-7110779 (20-21)

■ נברשת (שנדליה) 5 קנים (בני ברק) 150 ש"ח 054-7216671 (20-21)

■ מייבש כביסה AEG (בני ברק) 500 ש"ח 054-7216671 (20-21)

■ מגהץ קיטור תוצרת PILOT (בני ברק) 180 ש"ח 054-7216671 (20-21)

■ מגהץ אדים תוצרת rowenta (בני ברק) 100 ש"ח 054-7216671 (20-21)

■ DVD ללא מסך (בני ברק) 100 ש"ח 054-7216671 (20-21)

■ טוסטר לחיצה גדול (בני ברק) 60 ש"ח 054-7216671 (20-21)

■ שואב אבק 1600W (בני ברק) 175 ש"ח 054-7216671 (20-21)

■ מאוורר עמוד (בני ברק) 100 ש"ח 054-7216671 (20-21)

■ מאוורר נייח (בני ברק) 60 ש"ח 054-7216671 (20-21)

■ שואב אבק טורבו עם כל החלקים הנילווים (בני ברק) 150 ש"ח 054-7216671 (20-21)

ריהוט

■ שולחן + 6 כסאות לסלון, עץ מלא, חדישים, אפשרות בנפרד 052-4227714 (721-22)

■ למכירה שולחן מטבח במצב מעולה 350 ש"ח 054-8420794 (21-22)

■ מדפי זכוכית (3) לארונות אמבטיה ב- 120 ש"ח 052-7154435 (21-22)

■ ארונית איכותית מעץ מלא בגודל אורך 120*70*50 250 ש"ח 050-6907470 (21-22)

■ 2 ארונות אחסון נפתחות ומשמשות גם למיטות כ"א 500 ש"ח כדאי לראות 03-6199806 (21-22)

■ למכירה ארונית מטבח גבוהה 2 מטר 3 דלתות צבע חום בהיר 400 ש"ח בלבד 052-5737813 (21-22)

■ שולחן פינת אוכל זכוכית מחוסמת גבוהה 330 ש"ח 052-5737813 (21-22)

■ למכירה כסאות ישיבה 80 ש"ח לכסא עם ריפוד + עץ מלא 052-5737813 (21-22)

■ שידה + ארונית (בני ברק) 120 ש"ח כ"א 054-7216671 (20-21)

■ כיסא משרדי/מחשב (בני ברק) 100 ש"ח 054-7216671 (20-21)

■ 5 כיסאות כתר (בני ברק) 100 ש"ח 054-7216671 (20-21)

■ כיסא מנהלים בצבע שחור (בני ברק) 300 ש"ח 054-7216671 (20-21)

■ 2 כיסאות לסלון (בני ברק) 280 ש"ח 054-7216671 (20-21)

■ שולחן כתיבה (בני ברק) 175 ש"ח 054-7216671 (20-21)

■ שולחן אוכל 90*60*90 (בני ברק) 175 ש"ח 054-7216671 (20-21)

■ שולחן סלוני מעץ טבעי 140*70 (בני ברק) 175 ש"ח 054-7216671 (20-21)

■ שולחן לסלון 150*72*75 (ניתן להרחיב בעוד 100 ס"מ בני ברק) 450 ש"ח 054-7216671 (20-21)

■ מיטה קומותיים עם 2 מזרנים חדשים 500 ש"ח 054-4980062 רמת גן (20-21)

■ 2 שולחנות קפה מעץ מלא 150 ש"ח לשניהם 054-4980062 רמת גן (20-21)

■ מזנון עץ 80 ש"ח 054-4980062 רמת גן (20-21)

■ ספות עור איטלקי צבע שמנת 2+3 500 ש"ח 054-4980062 רמת גן (20-21)

■ מזרן יחיד אורטופדי 80 ש"ח 054-4980062 רמת גן (20-21)

■ מדפי עץ סנדויץ אדום 30*30 או 40*40 45 ש"ח למדף בב"ב 052-7600336 (20-21)

■ 2 מזרנים זהים ד"ר ברונדי 0.80/1.80 עובי יותר מ- 0.20 אורטופדיים 500 ש"ח לאחד בבני ברק 052-7641400 (20-21)

■ למכירה כוורת חזקה מדפים עבים צבע חום בהיר 180 ש"ח בלבד 052-5737813 (20-21)

■ מיטת הייריזר מברזל (ללא מזרונים) 400 ש"ח 054-8448652 (20-21)

■ שולחן לסלון ללא כסאות עץ מלא גודל 1.8 על 90 נפתח ל- 3 מטר 300 ש"ח 054-8430577 (20-21)

■ נברשת לסלון קריסטל כולל נורות 350 ש"ח 053-3155415 (20-21)

■ כורסא יחיד מעור צבע קרם לא נפתח 350 ש"ח 053-3155415 (20-21)

■ ארון לחדר שינה 500 ש"ח 053-8080500 (20-21)

■ מיטה זוגית יהודית 500 ש"ח 053-8080500 (20-21)

■ שולחן כולל כסאות 500 ש"ח 053-8080500 (20-21)

■ למכירה שולחן אוכל זכוכית ומתכת 1.20*90 מטר נפתח ל- 2.40 מטר במיוחד 400 ש"ח 054-5656194 (20-21)

■ למכירה כוורת חזקה צבע חום בהיר מדפים עבים במיוחד 210 ש"ח בלבד 054-5656194 (20-21)

■ כסאות משרד 100 ש"ח 054-4273857 (20-21)

■ ארונית מעץ עם זכוכית 100 ש"ח 054-4273857 (20-21)

■ נברשות 50 ש"ח 054-4273857 (20-21)

■ פינת אוכל יפיפיה 6 כסאות 500 ש"ח 054-4273857 (20-21)

■ כסאות לבית ולחצר 15 ש"ח 054-4273857 (20-21)

■ מנורה עם זרוע 50 ש"ח 054-4273857 (20-21)

■ נברשות וגופי תאורה 50 ש"ח 054-4273857 (20-21)

■ למכירה מדפים פלסטיק עבים "כתר" 120 ש"ח בלבד 054-5656194 (20-21)

■ למכירה 2 ארוניות פלסטיק "כתר" עם 2 דלתות 90 ש"ח כל ארון 052-5737813 (20-21)

■ שולחן פינת אוכל זכוכית מחוסמת 330 ש"ח 052-5737813 (20-21)

■ למכירה כסאות ישיבה 80 ש"ח לכסא עם ריפוד + עץ מלא 052-5737813 (20-21)

■ שולחן מרובע (140*140) + 8 כסאות (ללא ריפוד) עץ מלא צבע וונגה 500 ש"ח נייד: 050-6990740 (20-21)

■ למכירה מיטת ילדים נפתחת למיטה נוספת (סה"כ 2 מיטות) + מגירות + מזרונים 500 ש"ח נייד: 050-6990740 (20-21)

■ 2 שידות תוצרת איטליה (בני ברק) 300 ש"ח 054-7216671 (20-21)

■ שידה לבנה הכוללת 3 מגירות גדולות (בני ברק) 250 ש"ח 054-7216671 (20-21)

■ למכירה ארונית מטבח גבוהה 3 דלתות צבע חום בהיר מצב מצויין 400 ש"ח 052-5737813 (20-21)

■ שולחן סלוני מעץ כחדש 1.00*2.00 נפתח ל- 3.00 500 ש"ח 055-6782581 (20-21)

תינוקות

■ סלקל לרכב 65 ש"ח 050-6907470 (21-22)

■ טיולון איכותי 99 ש"ח 050-6907470 (21-22)

■ תיק עגלה בצבע ורוד כהה איכותית 299 ש"ח 050-6907470 (21-22)

■ למכירה עגלת איזי ביבי אפורה חדשה באריזה 300 ש"ח 052-7663437 (21-22)

■ מיטת תינוק עץ מלא צבע שמנת שמורה מאוד רק 350 ש"ח 054-8430025 (21-22)

■ עגלת שכיבה + ספורט שחורה מצב מצוין 400 ש"ח בב"ב 052-7600336 (20-21)

■ למכירה עגלת אמבטיה britax צבע סגול חזקה 380 ש"ח + טיולון איכותי אינגלזינה 210 ש"ח 052-5737813 (20-21)

■ מגן לעריסה לתינוקת 20 ש"ח 053-3155415 (20-21)

■ למכירה לול עץ מתקפל 120 ש"ח 054-5656194 (20-21)

■ אמבטיה ללא עגלה (בני ברק) 100 ש"ח 054-7216671 (20-21)

■ עגלת מעבר (בני ברק) 400 ש"ח 054-7216671 (20-21)

■ לול לתינוקות (בני ברק) 150 ש"ח 054-7216671 (20-21)

■ בגוש לעגלת תאומים 60 ש"ח 058-3245685 (20-21)

■ ניילון לגשם לעגלה 30 ש"ח 058-3245685 (20-21)

■ משאבת חלב ידנית חברת "טומי טופ" ב- 80 ש"ח בלבד! 050-4135002 (20-21)

■ משאבת חלב חשמלית של "מדלה" מרעישה קומפקטית אפשרות לבטריות 150 ש"ח 050-4135002 (20-21)

■ הזדמנות! מיטת תינוק "שילב" איכותית + מזרון צבע שמנת מצב חדש 500 ש"ח נייד: 050-6990740 (20-21)

■ כחדש! לול עץ + מזרון מצב חדש 200 ש"ח נייד: 050-6990740 (20-21)

■ כסא תינוק צבע ירוק כולל ריפוד (מתכוונן + מגש נשלף) מצב חדש 150 ש"ח נייד: 050-6990740 (20-21)

■ עגלת טיולון (בני ברק) 200 ש"ח 054-7216671 (20-21)

■ מושב תינוק לרכב (בני ברק) 150 ש"ח 054-7216671 (20-21)

■ 4 פריטי לבוש לתינוק חדשים באריזה (בני ברק) 80 ש"ח 054-7216671 (20-21)

■ טרמפולינה לתינוקות (בני ברק) 50 ש"ח 054-7216671 (20-21)

■ כיסא אוכל לתינוק חדש (בני ברק) 150 ש"ח 054-7216671 (20-21)

■ עגלת אמבטיה (בני ברק) 500 ש"ח 054-7216671 (20-21)

■ למכירה סלקל תכלת אינגלזינה 50 ש"ח לפרטים: 052-7125823 (20-21)

■ עגלות יד 2 250 ש"ח 052-7625772 בני ברק (20-21)

■ סלקל 50 ש"ח 052-7625772 בני ברק (20-21)

■ למכירה עגלת טיולון אינגלזינה צבע שחור חזקה ושמורה עם גגון רק 170 ש"ח 052-5737813 (20-21)

■ כסא אוכל לתינוק (baby line) תקין 100 ש"ח 052-3463482 (20-21)

■ למכירה עגלת אמבטיה כחדשה מהממת + תיק מתנה 400 ש"ח 054-8468509 (20-21)

■ לול גדול מעץ רק 190 ש"ח 050-9089110 (20-21)

■ עגלה משולבת לתינוק כחדשה + טרמפולינה 200 ש"ח 050-9089110 (20-21)

■ עגלת בייבי ג'וגר טיולון + שכיבה (תואמת) כחדשה 399 ש"ח 03-9092321 (20-21)

■ משאבת חלב אוונט 100 ש"ח 058-3245685 (20-21)

■ משאבה חשמלית דו"צ חדשה חשמלית 200 ש"ח 058-3245685 (20-21)

■ מנשא לתינוק 50 ש"ח 058-3245685 (20-21)

■ אמבטיה לעגלת בייבי גוגר עם מתאמים 100 ש"ח 058-3245685 (20-21)

■ אמבטיה לעגלת גוי רק 50 ש"ח 058-3245685 (20-21)

■ מובייל לעריסה של חברת tine love ב- 80 ש"ח 058-3245685 (20-21)

תקשורת

■ טלפון נייד אלחוטי מעולה כחדש 120 ש"ח 03-5700672 054-6389446 (21-22)

■ טלפון אלחוטי לבית טווח רחוק כחדש + מזכירה 120 ש"ח טל': 050-2897977 (20-21)

כללי

■ מציאה!!! פאה חדשה מקופסה של גלית אטליה משיער 100% טבעי, רק 980 ש"ח 054-8443223 (725-24/21)

■ נעלי פומה ספורט לגבר בצבע שחור כולו, מידה 42, חדשות 054-8527470 (46-52)

■ שמלה קטיפה שחורה - פייטים, מידה 46, כחדשה ממש, מיוחדת מאד לארועים, למכירה/ השכרה 054-6337121 (46-2/21)

■ שולחן 4 מ"ר (לא נסגר), 12 או 6 כסאות מעץ מלא. סלון פינתי מעור צבע בז', מקרר, מכונת כביסה... 050-5770355 (50-49/21)

■ כובע ברסלינו מידה 58, כחדש, מחיר 420 ש"ח 054-8422105 (20-28)

■ נרתיק לכסוי נייד, חדש באריזה, עור טבע צבע מנטה + סרט + כיסים 25 ש"ח 050-4188702 (18-21)

■ כובע המבורג ראצ' כחדש, מידה 60, 400 ש"ח 054-8422105 (20-28)

■ למכירה זוג אוגרים ב- 40 ש"ח 054-8515845 (21-22)

■ גגון לרכב מרובע מאלומיניום חדש בקופסא 400 ש"ח 053-3121020 (21-22)

■ ציליה חדשה 4*3 + טבעות קשירה צבע קרם 180 ש"ח 053-3121020 (21-22)

■ קורקינט גלגלי אויר (לא חשמלי) ב"ב 280 ש"ח 053-3121020 (21-22)

■ למכירה אקווריום עם כל האביזרים גדול מאוד 350 ש"ח טל': 058-3208736 (בני ברק) (21-22)

■ שיעורים של הרב יעקב יוסף בהלכות שבת 100 ש"ח 052-6233642 (21-22)

■ גלגלים לאופניים קידמי 14 אינץ 18 אינץ אחורי 10 שקל 054-3177932 (21-22)

■ צמיג 700 10 שקל 20 אינץ קידמי נשלף 20 שקל 054-3177932 (21-22)

■ 24 קידמי או אחורי 20 שקל אחורי פלוס צמיג ופנימית 40 שקל 054-3177932 (21-22)

■ גלגל אחורי 26 אינץ 30 שקל גלגל 29 דיסק קידמי נשלף עם שמיניות וצמיג 20 שקל 054-3177932 (21-22)

■ למכירה מגזיני זמן ב- 10 ש"ח (ב"ב) 053-3188631 (21-22)

■ 2 שמלות ערב מקסי חדשות מהממות (42-44) בגוון ורוד 500 ש"ח כ"א בירושלים 054-8415306 (21-22)

■ שמלת ערב מקסי חדשה מפוארת בגוון ורוד 500 ש"ח בירושלים 054-8415306 (21-22)

■ למכירה תוכונים יפים צעירים בוגרים זוגות עם גוזלים 050-4141702 50 (21-22)

■ מצלמת פילים + פלש מינולטה לאספנים 300 ש"ח 03-6199806 בערב (21-22)

■ מכונת כתיבה מכנית מקשים לאספנים שמורה מאוד 300 ש"ח 03-6199806 בערב (21-22)

■ מציאה: תא הטלה לתוכים חדש רק ב- 27 ש"ח 050-4143035 בערב (21-22)

■ בנד לפאה יפה וחדשני רק ב- 197 ש"ח 054-8592649 בערב (21-22)

■ סט ספרים רפואות תימן ג' חלקים 150 ש"ח בירושלים 054-8562463 (21-22)

■ למכירה זיכוי של 500 ש"ח ב- tach of class ב- 350 052-7645788 (21-22)

■ תיק מזודה טרול תוצרת swiss באריזה 50 ס"מ שחור 150 ש"ח טל': 052-2727474 (21-22)

■ אשת חיל על קלף כולל מסגרת חדש מהסופר 380 ש"ח 054-8430025 (21-22)

■ פיטום הקטורת + למנצח מנורה על קלף חדש מהסופר 460 ש"ח בלבד (אזור קרית הרצוג) 054-8430025 (21-22)

■ חליפת גבר אפור כהה מידה 50 150 ש"ח 054-8430025 (21-22)

■ חוברות זרקור מרוה לצמא תור הזהב 1 ש"ח 055-6797098 02-6513270 (21-22)

■ שו"ע מאורות חדש וטור א-ל המקורות 500 ש"ח כ"א 055-6797098 02-6513270 (21-22)

■ בלונים לסודה - סטרים גדול מלא 70 ש"ח ריק 20 ש"ח 052-2786557 בפתח תקוה (20-21)

■ אופנים לילדים 50 ש"ח 054-4273857 (20-21)

■ משקפי שמש חדשות לנשים תוצרת emory (בני ברק) 450 ש"ח 054-7216671 (20-21)

■ בימבה ג'וק (בני ברק) 30 ש"ח 054-7216671 (20-21)

■ מקל הליכה לקשיש/ה (בני ברק) 40 ש"ח 054-7216671 (20-21)

■ זקט' כחול חדש לילדים מידה 9 (בני ברק) 100 ש"ח 054-7216671 (20-21)

■ קפלה כחדשה (בני ברק) 220 ש"ח 054-7216671 (20-21)

■ סקייטים לילדים (בני ברק) 60 ש"ח 054-7216671 (20-21)

■ מיטת יחיד מתקפלת (בני ברק) 250 ש"ח 054-7216671 (20-21)

■ מתקן ליבוש כביסה של כתר בצבע לבן (בני ברק) 100 ש"ח 054-7216671 (20-21)

■ מכנסי BOSS חדשות לגבר מידה 42 בצבע כחול (בני ברק) 150 ש"ח 054-7216671 (20-21)

■ רולטור 4 גלגלים בתוספת מושב (בני ברק) 400 ש"ח 054-7216671 (20-21)

■ ילקוט חדש לבית הספר תוצרת קלגב (בני ברק) 120 ש"ח 054-7216671 (20-21)

■ סידור עת רצון שמחונים עם תהילים חדש דמוי עור חרוט "מיכל" ב- 80 ש"ח 050-4141737 (20-21)

■ מעמד ל- 5 נרות 50 ש"ח 054-4980062 רמת גן (20-21)

■ משקולת מתכווננת 100 ש"ח 054-4980062 רמת גן (20-21)

■ גיטרה למכירה ב- 200 שקלים כחדשה לפרטים 052-7151692 (20-21)

■ **בושם** לנשים מותגים מקוריים בקופסא בהנחה גדולה מאוד 120 ש"ח 058-3233170 (20-21)

■ **דגי אקווריום** יפהפיים (ציקלידים) 25 ש"ח כ"א 052-7182106 a0527182106@gmail.com (20-21)

■ **בטריה** 36V לא הייתה בשימוש כלל 13.5 אמפייר 490 ש"ח 052-7115396 (20-21)

■ **2 שמלות ערב** מקסי חדשות מהממות (44-42) בגוון ורוד 500 ש"ח כ"א בירושלים 054-8415306 (20-21)

■ **שמלת ערב** מקסי חדשה מפוארת בגוון ורוד 500 ש"ח בירושלים 054-8415306 (20-21)

■ **קסדה** שחורה לאופניים ב- 70 ש"ח 055-6772789 (20-21)

■ **למכירה** 2 שמלות ארועים ורוד + זהב מידות 36,40 250 ש"ח כל אחת 054-8527952 (20-21)

■ **למכירה** נעלי סאס אמריקאיות חדשות מידה 41.5 (8.5) רוחב W דגם גרדיאן נגעלו יום אחד נמכר עקב טעות במידה 450 ש"ח (במקום 650 ש"ח) נייד 054-6659484 (20-21)

■ **למכירה** 2 שמלות ארועים לילדות ורוד + זהב מידות 2,3 125 ש"ח כל אחת 054-8527952 (20-21)

■ **תוכי קוקטייל** (וויט פייס) עובדת גודלים לבנים 400 ש"ח ב"ב 054-8412976 (20-21)

■ **סיר יציקה** חדש קוטר 32 110 ש"ח 053-3155415 (20-21)

■ **סיר בישול** איטי חדש באריזה 90 ש"ח 053-3155415 (20-21)

■ **כיסוי לספה** 2+1 60 ש"ח 053-3155415 (20-21)

■ **ספר מסורת** 25 ש"ח 053-3155415 (20-21)

■ **ספר ילדותינו** לכיתה ה' 30 ש"ח 053-3155415 (20-21)

■ **ספר ילדותינו** לכיתה ג' 25 ש"ח 053-3155415 (20-21)

■ **ספר קריאה** באנגלית הפרשה מספרת לי חומש שמות 55 ש"ח 053-3155415 (20-21)

■ **ספר** אנשים מספרים על עצמם מס' 4 25 ש"ח 053-3155415 (20-21)

■ **מכנס ג'ינס** לגבר מידה 30 קסטרו חדש 90 ש"ח 053-3155415 (20-21)

■ **אופני הילוכים** מידה 24 מצויינות ב- 220 ש"ח 052-7148005 (20-21)

■ **אופני ילדים** 3 גלגלים על מקל הליכה (הגה) במצב מצוין 150 ש"ח 052-7148005 (20-21)

■ **למכירה** אופניים הרים לילדים עם הילוכים 20 לגיל 7 ו- 24 לגיל 10-15 שנים כל אחד 280 ש"ח + 26 למבוגרים 280 ש"ח פרטים בטלפון: 054-2819921 (20-21)

■ **סירי לחץ** 50 ש"ח 054-4273857 (20-21)

■ **סט תורה** מפורשה תאג' 120 ש"ח 054-4273857 (20-21)

■ **שק שינה** חדש 50 ש"ח 054-4273857 (20-21)

■ **בתי תפילין** גסה 150 ש"ח 054-4273857 (20-21)

■ **מזוזות** 100 ש"ח 054-4273857 (20-21)

■ **תפילין** פשוטות בהמה דקה 150 ש"ח 054-4273857 (20-21)

■ **מגבעת** לנערים כחדשה 50 ש"ח 054-4273857 (20-21)

■ **קסדה** לרכיבת סוסים כחדשה 100 ש"ח 054-4273857 (20-21)

■ **כלי בית** סירים מחבתות 10-20 ש"ח 054-4273857 (20-21)

■ **מפתח** ובוקסות לרכב 10-20 ש"ח 054-4273857 (20-21)

■ **טלית** חדשה מהודרת 200 ש"ח 054-4273857 (20-21)

■ **2 בלוני גז** 200 ש"ח 054-4273857 (20-21)

■ **מזוזה** חדשה בצבע שחור (בני ברק) 80 ש"ח 054-7216671 (20-21)

■ **קורקינט** לילדים (בני ברק) 70 ש"ח 054-7216671 (20-21)

■ **קסדה** לקטנוע (בני ברק) 120 ש"ח 054-7216671 (20-21)

■ **נעלי בד** שחור לבן סירה מידה 40 חדש 15 ש"ח 052-7110779 (20-21)

■ **נעלי בנים** שחור סירה לק מידה 30 30 ש"ח חדש 052-7110779 (20-21)

■ **נעלי בנים** שחור סקוטש מידה 29 30 ש"ח חדש 052-7110779 (20-21)

■ **נעלי בנים** ספורט מידה 21 ד"ר סטפ לבן כחול חדש 45 ש"ח 052-7110779 (20-21)

■ **אופני BMX** לילדים (בני ברק) 150 ש"ח 054-7216671 (20-21)

■ **שולחן גיהוץ** (בני ברק) 80 ש"ח 054-7216671 (20-21)

■ **מתקן** ליבוש כביסה (בני ברק) 40 ש"ח 054-7216671 (20-21)

■ **תרמיל גב** (בני ברק) 20 ש"ח 054-7216671 (20-21)

■ **חוטי דייג** 10 ש"ח 054-4273857 (20-21)

■ **רימונים** זוג 200 ש"ח 054-4273857 (20-21)

■ **מנשא** אופניים לרכב 80 ש"ח 054-4273857 (20-21)

■ **אופנים** לנערים חדש 400 ש"ח 054-4273857 (20-21)

■ **מתקן** לתליית מסך חדש 40 ש"ח גמיש 054-4273857 (20-21)

■ **סולמות** 50 ש"ח 054-4273857 (20-21)

■ **מיכל ריסוס** מקצועי 100 ש"ח 054-4273857 (20-21)

■ **מזמרה** 20 ש"ח 054-4273857 (20-21)

■ **כלי עבודה** לבנין 10-20 ש"ח 054-4273857 (20-21)

■ **כלים** לגינה 20 ש"ח 054-4273857 (20-21)

■ **35 ספרים** לגילאי 8-15 בערך ב- 250 (כולל קומיקס) בב"ב 054-2859394 (20-21)

■ **כובע** בורסלינו קלסיקו כמעט חדש 53/6.5 ב- 450 בב"ב 054-2859394 (20-21)

■ **2 כיסאות** ורודים מעוצבים מאיקאה לחדר בנות ב- 200 בב"ב 054-2859394 (20-21)

■ **למכירה** כלובים של תוכי ואוגרים ב- 100 ש"ח לפרטים 054-8407883 (20-21)

■ **כיסא משרדי** אורטופדי נוח במיוחד חברה שוויצרית 400 ש"ח 058-4884455 (20-21)

■ **גלגלי עזר** לאופנים על 2 גלגלים 40 ש"ח 052-2786557 בפ"ת (20-21)

■ **שמלה** מפוארת חדשה להשכרה/למכירה ורוד עתיק ותחרה 36-34 058-3233170 (20-21)

■ **כמה ערכות** ליצירת קשתות מפרחים לילדות 7 ש"ח 053-3187276 (20-21)

■ **למכירה** אופניים 150 ש"ח בלבד מצב טוב + אופני ילדים 90 ש"ח 052-5737813 (20-21)

■ **אופנים** לנערים 500 ש"ח חדש 054-4273857 (20-21)

■ **גק** לרכב 20 ש"ח 054-4273857 (20-21)

■ **למכירה** שמלת כלה יפהפיה 450 ש"ח בלבד 054-5656194 (20-21)

■ **כיסוי לספה** צבע בורדו 2 מושבים 35 ש"ח 053-3155415 (20-21)

■ **משחק** לילדים מקליקונים 25 ש"ח 053-3155415 (20-21)

■ **משחק** דומה לקליקס 65 ש"ח מאתגר מאוד 053-3155415 (20-21)

■ **מכנס** ג'ינס לגבר מידה 30 קסטרו חדש 90 ש"ח 053-3155415 (20-21)

■ **מחם** לשבת עם ברז לא חשמלי 70 ש"ח 053-3155415 (20-21)

■ **סט מצעים** זוגי חדש באריזה כיתן 200 ש"ח 053-3155415 (20-21)

■ **קופה רושמת** לילדים תקין 25 ש"ח 053-3155415 (20-21)

■ **למכירה** סט קורקורדנציה כחדש כרוך ב"כ 150 ש"ח לפרטים 054-8464992 (20-21)

■ **כיריים** בילדאין 4 להבות (סאוטר שחור) תקינות 250 ש"ח 052-3463482 (20-21)

■ **2 מסגרות** משקפי ראיה לגבר חדשות 150 ש"ח 052-3463482 (20-21)

■ **2 שמלות** ערב מקסי חדשות מהממות (44-42) בגוון ורוד 500 ש"ח כ"א בירושלים 054-8415306 (20-21)

■ **שמלת ערב** מקסי חדשה מפוארת בגוון ורוד 500 ש"ח בירושלים 054-8415306 (20-21)

■ **שעון יד** מעור לגבר חדש באריזה LIGE כחול ב- 350 053-3734157 (20-21)

■ **נעלי בנים** ספורט מידה 21 ד"ר סטפ לבן כחול חדש 45 ש"ח 052-7110779 (20-21)

■ **אופני BMX** לילדים (בני ברק) 150 ש"ח 054-7216671 (20-21)

■ **שולחן גיהוץ** (בני ברק) 80 ש"ח 054-7216671 (20-21)

■ **מתקן** ליבוש כביסה (בני ברק) 40 ש"ח 054-7216671 (20-21)

■ **תרמיל גב** (בני ברק) 20 ש"ח 054-7216671 (20-21)

■ **חוטי דייג** 10 ש"ח 054-4273857 (20-21)

■ **רימונים** זוג 200 ש"ח 054-4273857 (20-21)

■ **מנשא** אופניים לרכב 80 ש"ח 054-4273857 (20-21)

■ **אופנים** לנערים חדש 400 ש"ח 054-4273857 (20-21)

■ **מתקן** לתליית מסך חדש 40 ש"ח גמיש 054-4273857 (20-21)

■ **סולמות** 50 ש"ח 054-4273857 (20-21)

■ **מיכל ריסוס** מקצועי 100 ש"ח 054-4273857 (20-21)

■ **מזמרה** 20 ש"ח 054-4273857 (20-21)

■ **כלי עבודה** לבנין 10-20 ש"ח 054-4273857 (20-21)

■ **כלים** לגינה 20 ש"ח 054-4273857 (20-21)

■ **35 ספרים** לגילאי 8-15 בערך ב- 250 (כולל קומיקס) בב"ב 054-2859394 (20-21)

■ **כובע** בורסלינו קלסיקו כמעט חדש 53/6.5 ב- 450 בב"ב 054-2859394 (20-21)

■ **2 כיסאות** ורודים מעוצבים מאיקאה לחדר בנות ב- 200 בב"ב 054-2859394 (20-21)

■ **למכירה** כלובים של תוכי ואוגרים ב- 100 ש"ח לפרטים 054-8407883 (20-21)

■ **כיסא משרדי** אורטופדי נוח במיוחד חברה שוויצרית 400 ש"ח 058-4884455 (20-21)

■ **גלגלי עזר** לאופנים על 2 גלגלים 40 ש"ח 052-2786557 בפ"ת (20-21)

■ **שמלה** מפוארת חדשה להשכרה/למכירה ורוד עתיק ותחרה 36-34 058-3233170 (20-21)

■ **כמה ערכות** ליצירת קשתות מפרחים לילדות 7 ש"ח 053-3187276 (20-21)

■ **למכירה** אופניים 150 ש"ח בלבד מצב טוב + אופני ילדים 90 ש"ח 052-5737813 (20-21)

■ **אופנים** לנערים 500 ש"ח חדש 054-4273857 (20-21)

■ **גק** לרכב 20 ש"ח 054-4273857 (20-21)

■ **למכירה** שמלת כלה יפהפיה 450 ש"ח בלבד 054-5656194 (20-21)

■ **כיסוי לספה** צבע בורדו 2 מושבים 35 ש"ח 053-3155415 (20-21)

■ **משחק** לילדים מקליקונים 25 ש"ח 053-3155415 (20-21)

■ **משחק** דומה לקליקס 65 ש"ח מאתגר מאוד 053-3155415 (20-21)

■ **מכנס** ג'ינס לגבר מידה 30 קסטרו חדש 90 ש"ח 053-3155415 (20-21)

■ **מחם** לשבת עם ברז לא חשמלי 70 ש"ח 053-3155415 (20-21)

■ **סט מצעים** זוגי חדש באריזה כיתן 200 ש"ח 053-3155415 (20-21)

■ **קופה רושמת** לילדים תקין 25 ש"ח 053-3155415 (20-21)

■ **למכירה** סט קורקורדנציה כחדש כרוך ב"כ 150 ש"ח לפרטים 054-8464992 (20-21)

■ **כיריים** בילדאין 4 להבות (סאוטר שחור) תקינות 250 ש"ח 052-3463482 (20-21)

■ **2 מסגרות** משקפי ראיה לגבר חדשות 150 ש"ח 052-3463482 (20-21)

■ **מכל ריסוס** כחדש 100 ש"ח מקצועי 054-4273857 (19-20)

■ **בתי תפילין** 150 ש"ח 054-4273857 (19-20)

■ **כלי בית** 5-10 ש"ח 054-4273857 (19-20)

■ **טלית** חדשה מהודרת 200 ש"ח 054-4273857 (19-20)

■ **מנשא** אופניים לרכב 100 ש"ח גמיש 054-4273857 (19-20)

■ **מפתח** גלגלים 10 ש"ח 054-4273857 (19-20)

■ **מזמרה** 60 ש"ח 054-4273857 (19-20)

■ **תפילין** ב- 150 ש"ח 054-4273857 (19-20)

■ **כלי עבודה** ב- 10-20 ש"ח 054-4273857 (19-20)

■ **סקטים** לילדים 50 ש"ח 054-4273857 (19-20)

■ **סירים** מחבתות 10-20 ש"ח 054-4273857 (19-20)

■ **אופנים** לילדים 50 ש"ח 054-4273857 (19-20)

■ **סיר** לחץ חשמלי 100 ש"ח גמיש כחדש 054-4273857 (19-20)

■ **קסדות** לאופנוע 70 ש"ח 054-4273857 (19-20)

■ **סירי לחץ** 50 ש"ח 054-4273857 (19-20)

■ **רימונים** לספר תורה 100 ש"ח 054-4273857 (19-20)

■ **שק שינה** חדש 50 ש"ח 054-4273857 (19-20)

■ **צופר** של אופנוע חזק מתאים לאופניים חשמליות 90 שקל אשדוד 055-9228246 (19-20)

■ **חולצה מכופתרת** של טומי חדשה עם תוית מידה XXL ב- 140 ש"ח מציאה אשדוד 055-9228246 (19-20)

■ **ערכת טיפול** פנים לפצעי בגרות חורים קמטים בפנים עם אחריות 500 ש"ח אשדוד 055-9228246 (19-20)

■ **למכירה** מזרון חדש צבע לבן 180 ש"ח נייד: 050-6990740 (19-20)

■ **למכירה** כרטיס "אורח חיים" מוטען עם 150 ש"ח במחיר של 130 ש"ח נייד: 050-6990740 (19-20)

■ **מכשיר סודה** חדש ב- 50 ש"ח טל': 054-3605344 (19-20)

■ **סיר בישול** איטי חדש באריזה ב- 120 ש"ח בב"ב 050-4158480 (19-20)

■ **למכירה** אופני הרים לילדים 20 280 ש"ח 054-2819921 (19-20)

■ **אופני ראלי** פעלולים 20 בהזדמנות 300 ש"ח 054-2819921 (19-20)

■ **מגפי בלנסין** עור שחור חדשות מידה 43 300 ש"ח 052-7662828 (19-20)

■ **למכירה** זוג אפרוחים צהובים חמודים ב- 40 ש"ח 054-8438320 בבני ברק (19-20)

■ **למכירה** בהזדמנות גיטרה חדשה וילנסיה 350 ש"ח נייד 052-2437292 כל הקודם זוכה (19-20)

■ **מכשיר שמיעה** + סוללות 50 ש"ח 050-6245339 (19-20)

■ **תיקים** לנשים ונערות 5 ש"ח ליח' 050-6245339 (19-20)

■ **שטיח סלון** גדול 100 ש"ח 050-6245339 (19-20)

■ **הליכון לקשישים** 50 ש"ח 050-6245339 (19-20)

■ **24 קידמי** או אחורי 20 שקל עם פנימית וצמיג 20 שקל 054-3177932 (19-20)

■ **גלגל** אחורי 26 אינץ 30 שקל גלגל 29 דיסק קידמי נשלף עם שמיניות ועם צמיג 20 שקל 054-3177932 (19-20)

■ **עיתוני מרווה לצמא** סט של שנה ע"ג 25 ש"ח 053-3155415 (19-20)

■ **ספר** אנשים מספרים מס' 4 25 ש"ח 053-3155415 (19-20)

■ **סיר** איטי 90 ש"ח 053-3155415 (19-20)

■ **פמוטים** קריסטל חדש 15 ס"מ גובה 70 ש"ח 053-3155415 (19-20)

■ **קסדה** לריכבת סוסים כחדשה 100 ש"ח גמיש 054-4273857 (19-20)

■ **2 שמלות** ערב מקסי חדשות מהממות (44-42) בגוון ורוד 500 ש"ח כ"א בירושלים 054-8415306 (19-20)

■ **שמלת ערב** מקסי חדשה מפוארת בגוון ורוד 500 ש"ח בירושלים 054-8415306 (19-20)

■ **שעון יד** מעור לגבר חדש באריזה LIGE כחול ב- 350 053-3734157 (19-20)

■ **פחי צבע** 18 ליטר סופרקריל מט 199 מציאה אשדוד 055-9228246 (19-20)

■ **קסדה** חצי שחורה של LS2 ב- 245 ש"ח אשדוד 055-9228246 (19-20)

■ **מנעול** ענק וחזק 5 מפתחות פצצה לחשמליות 85 ש"ח אשדוד 055-9228246 (19-20)

■ **משאבה** חזקה ואיכותית לאופניים ועוד 75 ש"ח אשדוד 055-9228246 (19-20)

■ **משאבה** חשמלית למזרונים ועוד 85 ש"ח מתאים להכל אשדוד 055-9228246 (19-20)

■ **ספר** ילדותנו לכיתה ג', ה' 25 ש"ח כ"א 053-3155415 (19-20)

■ **קסדה** לילד לאופניים 25 ש"ח 053-3155415 (19-20)

■ **סירים** לא חדשים 30-50 ש"ח 053-3155415 (19-20)

■ **מאות לקים** חדשים ממכון שנסגר 500 ש"ח 054-4980062 (19-20)

■ **מיוחד** להכנסת ס"ת!! 3 שלטי חוצות גדולים איכותיים (לא מבד) בגודל 1*6 190 ש"ח ב"ב 054-3132330 (19-20)

■ **גגון** לרכב מרובע מאלומיניום חדש בקופסא 400 ש"ח 053-3121020 (19-20)

■ **ציליה** חדשה 4*3 + טבעות קשירה צבע קרם 180 ש"ח 053-3121020 (19-20)

■ **קורקינט** גלגלי אויר (לא חשמלי) ב"ב 280 ש"ח 053-3121020 (19-20)

■ **מחזורים** לשלוש רגלים ספרד עור 50 ש"ח 050-4131038 (19-20)

■ **בסיס** לתליה למזגן סטנד (חדש) 70 ש"ח בפ"ת 052-2786557 (19-20)

■ **למכירה** זוג אוגרים סיבירים בהזדמנות רק 25 ש"ח לזוג ללא כלוב באזור בני ברק פל': 054-8402226 (19-20)

■ **2 אפרוחים** חמודים + אוכל + נסורת בבני ברק 35 ש"ח 054-8457681 (19-20)

■ **יוקללו** חדש משובח + רצועה 290 ש"ח 052-7637155 (19-20)

■ **שעון חכם** במצב כמעט חדש ב- 50 ש"ח ב"ש טל': 053-3105983 (19-20)

■ **כובע** בורסלינו קלסיקו כחדש ממש 53/6.5 ב- 450 בבני ברק 054-2859394 (19-20)

■ **תיק לפאה** חדש ממש דמוי עור שחור רק 150 ש"ח 050-4158178 (19-20)

■ **נעלי sas** מידה 41.5 נגעלו יומיים דגם גרדיאן 450 ש"ח 054-6659484 (19-20)

■ **למכירה** אורגן דגם PSRE263 יפה מצב מצוין 400 ש"ח בלבד גמיש 053-3182357 052-7158356 (19-20)

■ **מכונת תפירה** 350 ש"ח 054-7938941 (19-20)

■ **גיטרה** ספרדית רמה גבוהה כחדשה 500 ש"ח אפשרות למגבר 054-8438788 (19-20)

■ **כיריים גז** 4 להבות מצב חדש באריזה 140 ש"ח 052-7653548 (19-20)

■ **מצלמת נוקיה** חדשה 390 ש"ח 050-4143766 (19-20)

■ **למכירה** אופניים לילדים 12+14+16 לגילאי 3-5 כ"א 130 ש"ח 054-2819921 (19-20)

■ **מצלמת פילים** + פלש מינולטה לאספנים 300 ש"ח 03-6199806 בערב (19-20)

■ **מכונת כתיבה** מכנית מקשים לאספנים שמורה מאוד 300 ש"ח 03-6199806 בערב (19-20)

■ **נגן סאנדיסק** דגם קליפ ספורט 4 גיגה כולל אוזניות חדשות ומטען 230 ש"ח אשדוד 055-9228246 (19-20)

ביקוש עבודה

■ **מנקה** חדר מדרגות דירות חצרות ועוד 052-7154435 (22-21)

■ **מעוניין** לטפל בקשישים במשמרות/שעות + תיתכן אפשרות ללינה לסרוגין 052-3595314 (22-21)

■ **בן 39** מעוניין להיות עם זקנים בשעות הלילה 052-7396092 (21-20)

■ **תופרת** בפרדס כץ מיומנת בכל סוגי התיקונים 054-8459334 (21-20)

■ **בחורה** אמינה מעוניינת במגורים תמורת עזרה למבוגרת אם יש מישהו שיש לו אפשרות לעזור שיצור קשר 050-5952474 (21-21)

■ **אדם רציני**, אחראי ונאמן, עם ניסיון והמלצות, מעוניין לטפל בקשישים, בבתי רפואה או בבתים 055-5527391 (23-718)

■ **מגיה** ותיק (לא בסת"ם) מעוניין בהגהת ספרים וכדו' 054-8476500 (42-39)

דרושים

הודעה

לפי חוק הזדמנות שווה בתעסוקה, כל מודעה בעיתון זה שיש בה משרה מוצעת או תוארה להכשרה מקצועית או הודעה בדבר שלוחה- מתיחסת לשני המינים הודעה זו מהווה חלק מלשון כל המודעות הנ"ל המתפרסמות בעיתון זה.

■ **נהג חלוקה לעבודה קבועה בב"ב, משרה מלאה, 5 ימים בשבוע, תנאים טובים 052-6364614** (21-24/ש)

■ **מטפל סיעודי** לאדם מבוגר, בין השעות 09:00- 13:00, תנאים טובים 052-7668429 053-3166556 (21-24/ש)

■ **ליוסי מעליות במרכז חשמלאי/הנדסאי, רקע מכני, רשיון נהיגה, הכשרה במקום 03-6160186** (21-24/ש)

■ **לחנות מזון מהיר בב"ב, עובד חרוץ ומסור, למשמרת ערב 052-6607070** (21-22)

■ **דרוש עובד למחסן בב"ב, משרה מלאה, 5 ימים בשבוע, תנאים טובים 052-6364614** (21-24/ש)

■ **לארגון** תורה וחסד בית הלל דרוש מתנדב, באזור בני ברק, אלעד, קרית ספר, ובבית שמש 054-3452017 (21-21)

■ **מתנדבת** מבני ברק, לעבודה משרדית, להתקשר בין השעות 10:00-13:00 054-3452017 (21-21)

■ **מממין** אתרוגים, למשך חודש, לפני ר"ה, באזור רחובות. אין צורך בנסיון. שמוליק 052-3571374 (20-720)

■ **לישיבה בב"ב**, דרושה עוזרת טבחית 03-6714809 להתקשר מ- 10:00-15:00 בלבד (20-21)

■ **במיידי**, קופאים/ות, סדרנים/ות, תנאים טובים למתאימים. בב"ב, אשדוד, פ"ת, אלעד, ק"ס, וירושלים 052-4715260 (20-23)

■ **לאיחוד הצלה בב"ב, דרושות עובדות לבוקר, 35 ש"ח + בונוסים למתאימות, לפרטים 03-6001411** (20-23)

■ **בב"ב - לימוד כתיבת סת"ם ללא תשלום כספי 052-7623142** (20-31/ש)

■ **דרושות** משווקות לעבודה מהבית, יחסי אנוש טובים, רווחים מעולים 058-3223220 (19-21)

■ **למעון בגבעתיים, סייעת למשרה מלאה, שכר גבוה, כולל חגים וארוחות 052-3838484** (21-17/ש)

■ **-לרצינויות בלבד-** הזדמנות לנשים, לעבודה משתלמת ומספקת מהבית, ליווי צמוד! 058-6108018 רות (21-718)

■ **לסוכנות פיננסים בפ"ת, דרוש/ה נציג/ת מכירות טלפוני לתאום פגישות, שעות גמישות, תנאים סוציטליים מעולים 054-7947490** (21-09/ש)

■ **דרוש נהג חלוקה לקו בגבעתיים מ- 12:30-5:00 בלילה, רכב חובה, שכר טוב למתאימים 051-5797730** (20-09/ש)

■ **לעינית סניף ב"ב, דרוש/ה, איש/ת מכירות, משמרת אחה"צ קו"ח: 03-619-8322 מייל: drushimoptic@gmail.com** (20-719)

■ **ליבואן סלולר דרוש סוכן מכירות לחנויות, בחצי משרה, בסיס + בונוסים 054-6501241** (20-18/ש)

■ **לקבוצת בוגרות במעון קטן דרושה מטפלת מסורה, אווירה ביתית, שכר גבוה 054-5841018** (20-18/ש)

■ **לפיצה דומינו בבני ברק (מהדרין), דרוש עובד רציני ואחראי למשרה מלאה, תנאים טובים 054-4596777** (20-18/ש)

■ **דרושות סייעות לגיל 25 +, למשרה חלקית, למעון בגבול ר"ג - ב"ב, צוות חרדי, שכר נאה 054-8450745** (20-18/ש)

■ **עובד** חרוץ להתקנות מיזוג אויר מאזור המרכז, רקע טכני חובה 058-7348517 (22-719)

■ **למוסד** בב"ב דרוש עוזר לאיש אחזקה 052-7156032 (וואצאפ) (22-719)

■ **למשרד** נשים בב"ב, דרושה מזכירה + גביה, עבודה אחה"צ, 5 שעות 053-3178464 (22-719)

■ **דרוש עובד חרוץ לחצי משרה לתפקיד מחסנאי ונקיון עסק בתחום ההלבשה, המחסן בבני ברק, אנגלית בסיסית - יתרון, עבודה קבועה לטווח ארוך 050-6964424** (20-23)

■ **מחפשים עבודה? יותר מ- 6,000 משרות פנויות בכל התחומים. גלאט ג'ובס. לוח הדרושים הדתי-חרדי מס' 1. לצפיה במשרות ולהרשמה: www.glatjobs.co.il 073-7055666** (20-20/22)

■ **לחברת שליחויות**, נהג עד 12 טון, מגיל 21, ל- 5 ימים בשבוע 054-3002562 (20-23)

■ **לחברה במגדלי ב.ס.ר, דרוש/ה פקיד/ה למענה טלפוני + בק אופיס. בעניני תשלומי מים, ארנונה, וחיובים שונים. להיקף משרה מלאה. סביבת עבודה ממוחשבת. דרישות התפקיד: שרותיות, אסרטיביות, רצון הצלחה. נסיון בעבודה בתחום- יתרון. אפשרויות קידום בחברה. קו"ח למייל: jobs@aeh.co.il** (20-2)

למפעל מזון
דרושים/ות
נהג עד 15 טון
מעל גיל 24
ניסיון של שנתיים
העבודה בבית שמש
דוד 054-9020303

לרשת מקומונים גדולה ומוכרת דרושים/ות
סוכני מכירות ללוח מזל וברכה
עבודה טלפונית
סביבת עבודה נעימה ונוחה
שעות עבודה: 9:30-2:30
קו"ח למייל:
luach@kav-itonut.co.il

*** משרת אם חמה ***
מנהל/ת משרד בוטיק בר"ג
לחצי משרה בתחום הביטוח
שעות: מ- 9:00 עד 13:00 בימים א'-ה' בלבד. 40 ש"ח לשעה.
יתרון לבעלי ניסיון בתחום הביטוח
עם אופציה לקידום עתידי.
bella@harins.co.il
טלפון: 052-8658085 בלה

לפרוייקט זמני של שבוע
דרושים/ות
טלפנים/יות לגיוס תרומות
שכר בסיס + בונוסים
תנאים טובים למתאימים
ניסיון קודם - יתרון
אסתר 076-5300601

אנא הרבו בתפילה לרפואת הילד
יוסף שמואל חיים בן מרים
הזקוק לרחמי שמים מרובים

למפעל מזון
דרושים/ות
עובדי ייצור ואריזה
העבודה בבית שמש
חזי 054-9900700

לחברת תקשורת
דרוש
סוכן מכירות שטח למגזר החרדי
חצי משרה. רישיון ב'-חובה.
053-7184417

לתלמוד תורה חרדי באזור המרכז
דרושים/ות מפקח/ת חינוכי/ת, מחנך/ת, גננת/ן
תנאים מעולים למתאימים/ות.
תלמוד תורה: 050-4148407
משרת גננת/ן: 050-4148406
a0504148407@gmail.com

דרוש/ה מטפל/ת מסור/ה ואוהב/ת
ילדים למעון באזור שיכון ו'
עבודה באווירה משפחתית ונעימה
טלפון ליצירת קשר:
052-7118997

מחפשים עבודה?
7,000 משרות פנויות
בכל התחומים ובכל המקצועות
גלאט ג'ובס לצפיה בכל המשרות:
www.glatjobs.co.il 073-70-55-666

רשת קובי הפצות בע"מ
דרוש נהג משאית למשרה מלאה
רשיון עד 15 טון | נכונות גם לעבודה בשעות לא שגרתיות | תנאים מעולים למתאים.
בנוסף דרוש נהג משאית למשרה חלקית
(שכר לפי שעה) | מס' פעמים בשבוע | רשיון עד 15 טון.
קו"ח למייל: kobihafazot@walla.com
050-6499974

חירום

■ **משטרה** 100
■ **מגן דוד אדום** 101
■ **הצלה** 1221
■ **מכבי אש** 102
■ **המוקד העירוני** 106
■ **חברת חשמל** 103
■ **יד שרה** - שיקום החולה 02-6444444, 03-6817222, 04-8381704
■ **האגודה למלחמה בסרטן**- טלמידע: 1-800-599995 טלתמיכה: 1-800-200444
■ **מוקד חירום** לקבלת פקסים לאוכלוסיות החרשים ולקויי שמיעה פקס: 03,5216445, 8530161-04, 1-800-600-100, 1-800-500-101
■ **קו פתוח לקשישים**- מידע וייעוץ לגבי זכויות 02-6521218 ג' 14:00-17:00
■ **עזר מציון**- מוקד חפצ חירום שבת בני ברק: 03-5742742 ירושלים: 02-5002111
■ **"ידידי נפש" עזר מציון** - קו ארצי לתמיכה נפשית 1-800-30-30-12
■ **"לב שומע"** - יעוץ חינוכי מקצועי ודיסקרטי ימים א'-ה' 21:00-23:00 03-6145033 1599-50-32-32
■ **מרכז הסיוע לנשים דתיות**- 24 שעות ביממה, סודיות מובטחת 02 -6730002
■ **אנוש** - קו למשפחות נפגעי נפש ימים א',ד' בין השעות 19:00-22:000 03-5400672
■ **מוקד נ"ך - ייעוץ נישואין ראשוני** המוקד הארצי ההתנד"בותי לייעוץ זוגי אישי ומשפחתי א-ה 10:00-18:00 02-6321600
■ **"שמע בני"** המרכז להכוונה וחינוך ימים א' ג' ה' 20:30-22:30 בערב 02-6511613
משגב המרכז להפניות והתאמת מומחים לבריאות הנפש טל: 02-5808008 ביפר: 03-6105404

תחבורה

■ **אוטובוסים** - מודיעין אגד: 03-6948888 מודיעין דן: 03-6394444 קווים: 2060 *
■ **רכבת ישראל** - 03-6117000, 04-8564444, סלולרי 5770 *
■ **זמני נחיתת מטוסים:** עברית: 03-9723333 אנגלית: 03-9723344

■ לסוכנות ביטוח ברמת גן דרושה תותחית מכירות עם רקע בביטוח 054-6340784 (20-720)

בר כל טוב
ליהנות מכל הטוב

ניתן לקנות בכרטיס של משרד הפנים
הופקדה הפעימה השניה

המבצעים בין התאריכים:
שלישי-רביעי י"ד-ט"ו בסיון (25-26.5.21)

קמח מלא
100%/80%
1 ק"ג
מעולה
קוד:711912/43

2 ב- 11.90
בהשגחת הבד"ץ הרבני ירושלים

ביסקויט חצי מצופה
175 גר'
הדר
קוד:2661726

4 ב- 10
בהשגחת הבד"ץ הרבני ירושלים

דליפקאן
400 גר'
תלמה
קוד:2393039 מגוון

ב- 16.90
בהשגחת הבד"ץ הרבני ירושלים

אורז פרסי מיה/ בסמטי
1 ק"ג
קוד:3681785/93592/028

2 ב- 10
בהשגחת הבד"ץ הרבני ירושלים

חומוס/אפונה/ אפונה וגזר/תירס/ שעועית ברוטב
550*580 גר'
מעולה
קוד:5804639 מגוון

3 ב- 12.90
בהשגחת הבד"ץ הרבני ירושלים

תפו"א לבן ארוז/ גזר ארוז

2.90 לק"ג

בצל

2.90 לק"ג

מלפפון/חציל

3.90 לק"ג

בננה

5.90 לק"ג

מבצעי שוק טוב
שלישי-רביעי
י"ד-ט"ו בסיון
(25-26.5.21)

לימון

5.90 לק"ג

בטטה מובחרת

7.90 לק"ג

תפוח עץ סמיט

7.90 לק"ג

אגס

7.90 לק"ג

כרעיים/ירכיים קהילות
קוד:2505013/37

ק"ג ב- 27.90

שמפומרכך/ תחליב רחצה
לא כולל קשקשים
פינוק
דגם:517/502

2 ב- 17.90
בהשגחת הבד"ץ הרבני ירושלים

חיתולי האגיס
מידות: 3-6
קוד:190419 מגוון

3 ב- 100

ארטיק גלי גל
ריאו
קוד:2524468 מגוון

7 ב- 10
בהשגחת הבד"ץ הרבני ירושלים

טחינה
500 גר'
ללא מתובלת
אחווה
קוד:3282467/53/572093

ב- 8.90
בהשגחת הבד"ץ הרבני ירושלים

פרורי לחם
רגיל/מוזהב
200 גר'
מעולה
קוד:33329/05

4 ב- 10
בהשגחת הבד"ץ הרבני ירושלים

כיפלי
50-70 גר'
תלמה
קוד:7899008 מגוון

3 ב- 10
בהשגחת הבד"ץ הרבני ירושלים

מארזי באגסי
20*20 גר'/ בולי צ'דר
10*25 גר'
חטיפי העמק
קוד:1030308 מגוון

3 ב- 20
בהשגחת הבד"ץ הרבני ירושלים

מעדני מוו
כולל מוס/קצפת
טרה

5 ב- 10
בהשגחת הבד"ץ הרבני ירושלים

שעועית/חומוס
1 ק"ג
מיה

1 ב- 8.90
בהשגחת הבד"ץ הרבני ירושלים

מבצעי "מי שטרח"
חמישי-שישי
ט"ז-י"ז בסיון
(27-28.5.21)

רוגלך
400 גר'
אחווה
קוד:6775801 מגוון

3 ב- 20
בהשגחת הבד"ץ הרבני ירושלים

שטיחים חמוצים 300 גר'/ממתק ליקריץ' ממולא 250 גר'
ליקלוקים
קוד:6741648 מגוון

2 ב- 15.90
בהשגחת הבד"ץ הרבני ירושלים

גביעי גלידה
24/30 יח'
מעולה
קוד:1249687

2 ב- 11.90
בהשגחת הבד"ץ הרבני ירושלים

נביעות+/רכיבי פרי/ פריגת ללא צלול
1.5 ליטר

4 ב- 20

מיץ ענבים
1 ליטר מעולה/ יין מוריה/לייט
750 מ"ל ארזה
כולל פיקדון
קוד:7553076/40496/576

2 ב- 20
בהשגחת הבד"ץ הרבני ירושלים

שמן זית
750 מ"ל
המעולה
קוד:8846131

2 ב- 45
בהשגחת הבד"ץ הרבני ירושלים

מבצעי "קנית נהנית"
ראשון-שישי
י"ב-י"ז בסיון
(23-28.5.21)

מאוורר
3 מצבים ב-1

ב- 129.90

ערסל

ב- 39.90

בובת תינוק מדברת

ב- 19.90

לול לבובה

ב- 39.90

קשקשים צ'יקצ'אקים
300 חלקים

ב- 39.90

בקניה מעל 29.90 ₪ ממגוון מוצרי NM קבל בקבוק שתיה קש 700 מ"ל
מוגבל ל-1 יח'

ב- 1.90
במקום 9.90
לא כולל המבצעים שבפרסום

המבצעים בסניפים: בני ברק: שלמה המלך 6 | יצחק מאיר הכהן 2 | רמת גן: לנדרס 1 עמידר | אלעד: שמעון הצדיק 7 | שמעון הצדיק 41 | בן יאיר 35 | ירושלים: מנחם משיב 1 | בן אליעזר 47 גילה | גבעת זאב: קרית יערים 32 | אופקים: הרצל 42 | מודיעין עילית: יהודה הנשיא 34 | אבני נזר 18 | מסילת יוסף 34 | חפץ חיים 10 | חשמונאים: הרמא 17 | רחובות: מדר 27 | רכסים: נחלת יעקב 10 | צפת: מרדכי חדד 1 | אור הגנוז | אשדוד: יגאי 7 | נתיבות: שדרות ירושלים 170 | הרב מזוז 1

בני ברק: שלמה המלך 6 | מתתיהו 10 | יצחק מאיר הכהן 2 | אבוחצירא 20 | כהנמן 56 | סוקולוב 6 | חת"ם סופר 19 | רמת גן: לנדרס 1 | אלעד: שמעון הצדיק 7 | שמעון הצדיק 41 | אבטליון 23 | בן יאיר 35 | ברכפלד: יהודה הנשיא 23 | יהודה הנשיא 34 | חשמונאים: הרמ"א 17 | מושב אור הגנוז | צפת: צה"ל 13 | מרדכי חדד 1 | קרית ספר: מסילת יוסף 21 | מסילת יוסף 34 | חפץ חיים 10 | אבני נזר 18 | נתיבות המשפט 5 | נתיבות המשפט 64 | ירושלים: שאולי הכהן 10 | מנחם משיב 1 | בן אליעזר 47 | פנים מאירות 10 | רחובות: פרץ 8 | מדר 27 | בית שאן: הנגב 2 | רכסים: רימונים 1 | נחלת יעקב 10 | אשדוד: יגאי 7 | אופקים: הרצל 42 | גבעת זאב: קרית יערים 32 | נתיבות: זבוטינסקי 10 | רפיח ים 15 | שדרות ירושלים 170 | הרב מזוז 1

בר כל טוב
ליהנות מכל הטוב

אין כפל מבצעים | הרשת שומרת לעצמה את הזכות לשנות את המחיר בכל עת, בהתאם לשיקול דעתה התמונות להמחשה בלבד | המכירה מוגבלת ל-2 מימושים/ 6 יח'/ ק"ג ללקוח | ח.אם הוא המזון הטוב ביותר עבור התינוק | עד גמר המלאי | ט.ל.ח.