השבוע

בחולון בת-ים וראשל"צ

מבית 'קו עיתונות'-רשת השבועונים המקומית המובילה והגדולה בציבור החרדי

קו עיתונות 30 שנה איתכם בכל בית
רשת המקומונים המובילה לציבור החרדי

בני ברק
ירושלים
פתח תקוה
אלעד
בית שמש
חולון - בת ים
רחובות
חדרה - נתניה
צפון
דרום
שרון

בס"ד • העיתון המרכזי של חולון בת ים מבית רשת 'קו עיתונות' • יום חמישי כ"ט חשון תשפ"ב 4/11/21 • גיליון מס' 603

קו עיתונות

"נעשה כל שביכולתנו כדי להסיר את חרב הגזירה המונפת מעל ראשי הבנות"

זעקת מנהלי הסמינרים

מנהלי הסמינרים בפגישה עם סיעת ש"ס

בעקבות גזירת החינוך המאיימת על הסמינרים לכיתות ה' ו', הגיעו מנהלי הסמינרים וראשי איגוד הסמינרים לכנסת כדי להשתתף בישיבות הסיעה של הסיעות החרדיות, לזעוק את זעקת הבנות ולנסות להביא לפתרון • ע"פ ההערכות, הגזירה התקציבית תגרע מהסמינרים למעלה מחמישים מיליון שקלים, ותעצור את מרבית לימודי המקצוע | **עמ' 10**

הקרב על הכשרות

"משליכים 4,000 שרדים לרחוב"

סיעת ש"ס בכנסת אירחה ביום שני את מטה המאבק ברפורמת הכשרות • יו"ר ש"ס ח"כ אריה דרעי: "נדרוש מיו"ר ההסתדרות גיבוי למאבק" | **עמ' 6**

הקרב על המועצות הדתיות

השר כהנא מתכוון להחליף כ-50 ראשי מועצות דתיות

בעוד 4 חודשים תפקע הכהונה של כ-90 מראשי המועצות הדתיות, ובאופן חסר תקדים, השר כהנא לא מתכוון להאריך את כהונתם ולהחליפם במינויים חדשים, חלקם נשים | **עמ' 10**

אבי גרינצייג

משבר ואקלים

בזמן שראש הממשלה נפתלי בנט מלקט לו תמונות נוספות לאלבום 'אני ומנהיגי תבל' שהוא בונה בשקיקה בארבעת החודשים האחרונים, תוך סיבוב במדשאות המוריקים בנוסח סקוטי של גלאזגו הקסומה, במסגרת טיול בזבזני להחריד לועידת אקלים חסרת תוחלת, הוא התבשר כי לראשונה מאז הבחירות, מצביע סקר מהימן על כך שהוא לא עובר את אחוז החסימה, ובכך נכנס לתחרות לא מחמיאה עם אהוד אולמרט על תואר 'ראש הממשלה המכהן בעל שיעור התמיכה הציבורית הנמוכה ביותר'.

(הטור המלא בעמ' 15-14)

מיוחד

הפגיעה בכיס הצרכן החרדי

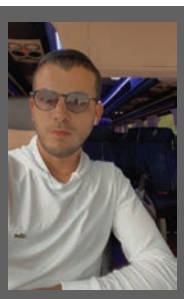
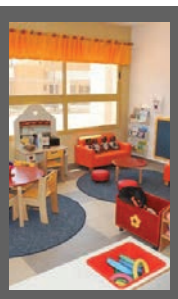
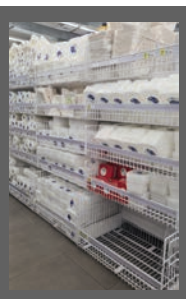

ארבעה מונולוגים על יוקר המחיה וגזירות משרד האוצר שפוגעות בציבור החרדי: קובי חן, בעל חברת הסעות על עליית מחירי הדלק; יהודה, אב ל-7 ילדים על העלאת מוצרי החד פעמי; הרב יעקב לוי מנהל מוסד חינוכי על גזירת המשקאות הממותקים; רחל קוגן, מנהלת משפחתון על גזירת המעונות | **פרויקט מיוחד, עמ' 12**

welcome to the iClimb experience

אוהבים לטפס?

בואו אלינו

בואו לקיר טיפוס המדהים בירושלים

- קירות טיפוס בהובלה
- קירות טיפוס באבטחה אוטומטית
- קירות בולדר
- מתחם כוח וכושר

- חוגים • אירועים
- ימי הולדת
- קעמפים
- סדנאות • ימי כייף
- קורסים • קבוצות

ההרשמה לחוגים בעיצומה!

מהרו והבטיחו מקומכם בחוג טיפוס הכי מעצים שיש לכל הגילאים ולכל רמות הטיפוס

iClimb JERUSALEM

Sometimes Difficult Never Impossible

אצטדיון טדי, מרכז הספורט דוד איילון 1 י-ם 02-6482264 www.iclimb.co.il

אני התחסנתי. ואת?

בזכות הציבור הרב שציית לדעת תורה והתחסן, התחלואה במגמת דעיכה.
אך עדיין, ישנן נשים שטרם התחסנו במנת הדחף, וצעירות שטרם קיבלו את
המנה הראשונה, לעיתים בגלל חשש או שמועה לא נכונה.

כדי להמשיך לשמור על השגרה ולמנוע את הגל הבא, אנחנו צריכות אותן איתנו מחוסנות ומוגנות!

נצלו את המפגשים איתן בשכונה, במכולת, בשמחת בר-מצוה או חתונה,
להזכיר להן שהחיסון מגן עליהן ועל משפחתן ושרק ביחד נוכל להתגבר.

כל אחת 'מאמצת מתחסנת' אחת. משכנעת בת משפחה אחת,
שכנה אחת או חברה אחת להתחסן ולמנוע תחלואה.

משרד הבריאות
לחיים בריאים יותר

יש לכם עוד שאלות?
הסתמכו רק על מידע מוסמך ומהימן והיוועצו ברופא המטפל!
קו המידע - מטה ההסברה למגזר החרדי: 03-509-7000

מתחסנים ושומרים
על שגרה בטוחה.

חולון שומרת על אקלים חיובי

חולון נערכת להתמודדות עם שינויי האקלים בשורת פעולות, ביניהן: התקנת פאנלים סולאריים על גגות, פריסת עמדות טעינה לכלי רכב חשמליים, הצללה על מדרכות באמצעות עצים ועוד

מאת: אלי כהן

השבוע התקיימה בגלזגו שבסקוטלנד ועידת האקלים הבינלאומית. לפני ימים ספורים פורסם דו"ח מבקר המדינה, שציין תמונה עגומה באשר להיערכות הלאומית למשבר האקלים.

אולם, עיריית חולון ערה לנושא החשוב כבר זמן רב ונערכת להתמודדות עם שינויי האקלים בשורת פעולות מקצועיות.

בשנה שעברה חתם ראש העיר מוטי ששון על האמנה הבינלאומית COM MED, אמנת ערים שסובבות את הים התיכון, שלוקחות אחריות על ההתמודדות עם שינויי האקלים, במטרה להשפיע על איכות החיים של תושביהן.

בנוסף, במסגרת חברותה בפורום 15 הערים העצמאיות בישראל, מחויבת חולון להפחתת זיהום פליטות ולהתמודדות עם שינויי האקלים.

בתחילת השנה נבחרה חולון, יחד עם 11 רשויות מקומיות ואשכולות מועצות אזוריות, להשתתף בפרויקט "המאיץ" של משרד האנרגיה, המשרד להגנת הסביבה ומרכז השלטון המקומי.

"המאיץ" מספק מסגרת פעולה וייעוץ מקצועי לתכנון ההיערכות העירונית לשינויי האקלים ולהקמת תוכנית להפחתת פליטות גזי חממה. הפרויקט מובל בעירייה על ידי מחלקת איכות הסביבה והאגף לתכנון אסטרטגי.

לאחר מיפוי הגורמים העיקריים של פליטת גזי חממה בעיר מוטמעת בתוכניות העבודה של יחידות העירייה השונות, בימים אלה ממש, סדרת פעולות להפחתת פליטות גזי החממה ולהיערכות העיר למשבר האקלים.

עמדות טעינה לכלי רכב חשמליים בעיר | צילום: החברה הכלכלית לפיתוח חולון

בין פעולות אלה: הגדלת ייצור אנרגיה מתחדשת באמצעות התקנת פאנלים סולאריים על גגות מבני ציבור; התייעלות אנרגטית בכל מבני העירייה כולל מוסדות החינוך; הרחבת פריסת עמדות טעינה לכלי רכב חשמליים; מעבר לתחבורה חכמה, נקייה ובת קיימא; הגדלת ההצללה על מדרכות באמצעות עצים או באמצעים אחרים (במקומות שבהם לא ניתן לטעת עצים); קידום אורח חיים בריא ומקיים בכל שכבות הגיל ובכל שכונות העיר, ועוד.

ראש העיר מוטי ששון: "משבר האקלים מדאיג מאוד. על כן העירייה, בראשותי, כבר פועלת מזה זמן לשם הגברת קצב הפחתת פליטות גזי החממה בעיר ולחיזוק המוכנות העירונית לאירועי מזג אוויר קיצוני, במגוון דרכים. עבודה רבה עוד לפנינו ואנו עמלים כל העת על איתור דרכי פעולה נוספות לקידום ההיערכות באופן יעיל ומיטבי".

חולון נערכת לעונת החורף

בין הפעולות: ניקוי קולטנים, שטיפת קווי תיעול, שדרוג מאגר מי הנגר, יישום תוכנית האב העירונית לניקוז ועוד

הערכות עובדי העירייה לקראת החורף

ניקוי קולטנים בעיר | צילומים: עיריית חולון

מאת: אלי כהן

בימים אלה נמצאת עיריית חולון בעיצומן של פעולות היערכות לעונת החורף והגשמים, שחלקן נגזר כהפקת לקחים מאירועי חורף חריגים שהתרחשו בשנים אחרונות.

כבר במהלך הקיץ החל ניקוי יסודי של קולטני הגשם הפזורים ברחבי העיר ופינוי הפסולת שהצטברה בהם, פעילות שנמשכת גם בימים אלה.

כמו כן, מתבצעת שטיפה של קווי התיעול הראשיים בדגש על מקומות שבהם יש שקעים אבסולוטיים המועדים להצפות וזאת לצורך שיפור הולכת מי הגשם בקווים.

נוסף על כך, אגף גנים ונוף סיים בימים אלו סקר עצים כהכנה לחורף. בשבועות אלו מתבצע הגיזום בהתאם לתוצאות הסקר.

מינהל התשתיות ממשיך לקדם את יישום תוכנית האב העירונית לניקוז במסגרת פרויקטים עירוניים ופרויקטי תשתיות לאומיים, כמו הקו הירוק של הרכבת הקלה, מהיר לעיר, אופנידן ועוד.

בנוסף, מתבצעת הקמה של מאגר מי נגר עירוני בשטח המכון הטכנולוגי HIT לקליטת מי גשם כפתרון לאירועי גשם משמעותיים באזור וכן מתבצע שדרוג של מערכות הטיפול במי נגר ברחבי העיר, בדגש על הוספה או שדרוג של קולטנים וקווי ניקוז.

במקביל לכל עבודות התשתית, מתקיים קשר ישיר של תיאום ההיערכות לחורף בין כל גורמי העירייה ובין הגורמים הרלבנטיים לנושא שאינם עירוניים, כגון: כיבוי אש, משטרת ישראל, רשות הניקוז ירקון, חברת נתיבי איילון, חברת נת"ע ועוד.

עיריית חולון קוראת גם לתושבים להיערך ולהיות מוכנים לחורף וממליצה לנקוט בפעולות הבאות: לנקות מרזבים וגגות להסדרת הניקוז. לנקות ולפתוח ניקוזים בחצרות פרטיות למניעת הצפות. להימנע מהוצאת גזם ופסולת אחרת למדרכה בעת הגשמים כדי למנוע את סתימת הקולטנים. לבדוק את בטיחות מערכות החשמל. לבדוק ולהכין את הגגות למניעת דליפות ולחזק דודי שמש, אנטנות וחפצים אחרים הנמצאים על הגגות כדי שלא יפלו ברוחות.

מומלץ לבדוק ולתקן תריסים וחלונות, ולוודא שאכן הם אטומים ומחוזקים. לבדוק את תקינות המשאבות במרתפים תת-קרקעיים ובחניונים פרטיים. לטפל בעצים בשטח הפרטי ולוודא כי הם יעמדו בפני רוחות חזקות. במקרים של עצים הנושקים לכבלי חשמל השייכים לחברת החשמל, יש לפנות ישירות לחברת החשמל.

עיריית חולון משיקה מערך לקידום העסקים בעיר

ראש העיר מוטי ששון: "חולון מעמידה במרכז סדר היום העירוני את קידום המגזר העסקי ויש לה מחויבות כלפי העסקים שבחרו להיות בה. בכך גם נעודד צמיחה כלכלית וטכנולוגית בעיר"

מאת: אלי כהן

"עיר הילדים" היא גם עיר העסקים: עיריית חולון, באמצעות מינהל התעשייה והמסחר, משיקה בימים אלה מערך חדש לקידום העסקים בעיר, המהווה קו תקשורת ישיר עבור העסקים בכל שירותי העירייה הנדרשים להם. בנוסף, המערך מציע פלטפורמה לפרסום ולשיווק עסקיהם מול התושבים והמבקרים בחולון.

המטרה שמאחורי המהלך הייחודי, חברות ועסקים, קטנים וגדולים, תיקים וחדשים, יקבלו ליווי ומענה לכל צורכיהם העסקיים, הנגשת המידע אליהם והעמקת ממשקי הקשר שבינם לבין העירייה וזאת לצד מתן תגבור שיווקי לעסקיהם אל מול התושבים. המערך מנוהל על ידי החברה לפיתוח כלכלה מקומית, ברשותו של רואי דינוביץ.

בעשור האחרון העיר חולון נמצאת בתנופת התחדשות ופיתוח מואצים מבחינה עסקית, כאשר משרדי ממשלה וחברות מובילות בארץ ובעולם קבעו את משכנן בעיר.

כחלק מכך, גם תחום הנדל"ן העסקי בעיר עובר תהליך פיתוח רחב היקף וחולון מצויה בשנים האחרונות בתנופת בנייה של מאות אלפי מטרים של משרדים ומסחר. זו אחת הסיבות שהעירייה החליטה לשים לעצמה למטרה מרכזית לייצר מענה ישיר, מהיר ואיכותי לעסקים הקיימים והחדשים בעיר ולהשיק את מערך קידום העסקים חולון.

שינוי דרמטי נוסף שמתחולל בימים אלו בחולון הוא תחום התחבורה. עבודות הרכבת הקלה נמצאות בעיצומן (הקו הירוק): הרכבת תיצור רשת תחבורתית חדישה, מתקדמת וירוקה, שתחבר ותנגיש את העיר חולון עם שאר מוקדי העניין ברחבי גוש דן.

בנוסף, כחלק מפרויקט "מהיר בעיר" מוקמים נתיבי תחבורה ציבורית ונסללים שבילי אופניים, גם באזור התעשייה והעסקים. מהפכה תחבורתית זו, לצד מיקומה של העיר בין צירים ראשיים (כביש 4, כביש 44 ונתיבי איילון), מגבירה את הנגישות לעיר וממנה ובכך - מקלה באופן משמעותי על העסקים בעיר ועל אלפי העובדים המועסקים בה.

ראש העיר מוטי ששון: "חולון מעמידה במרכז סדר היום העירוני את קידום המגזר העסקי, מעסקים קטנים עד גדולים בכל רחבי העיר. אנו ממשיכים להשקיע את מירב המאמצים להעניק לעסקים ולחברות את התמיכה, הליווי העסקי ומארג הקשרים הנחוץ להם לקידום פעילותם".

קו עיתונות

רשת השבועונים המקומית המובילה והגדולה בציבור החרדי

בעיות הפצה?
טל': 03-5796643, פקס: 03-5796645

לפרסום בלוח מזל וברכה
03-6162228

לפניות למערכת: avig@kav-itonut.co.il

המערכת אינה אחראית על תוכן המודעות פניות לוועדה הרוחנית יש לשלוח לת.ד. 2106

מו"ל ויו"ר דירקטוריון: אריאל קוניק

עורך ראשי: ינון פלח

כתבים ומשתתפים:
אבי גרינצייג, מנדי קליין, אלי כהן, יחיאל חן, חיים רייך, יוסף טולידנו, יונתן בירנבוים

צרכנות ומשפחה: הילה פלאח

מחלקת מכירות: חזקי פרקש

לוח מזל וברכה: שרית אסרף

מזכירת לוח: רחל הורביץ

גרפיקה:
מיכל ירחי, שרה מור, אורטל ימינך, מלי מתתוב

צלמי מערכת:
עוזי ברק, יוסי שחר, פוטו ציון, בועז בן ארי

מו"ל: קו עיתונות דתית בע"מ

הדפסה: גרפופרינט בע"מ

משרדים ראשיים:
דרך בן גוריון 19 ב"ב
ת.ד. 2106
טל: 03-5796643,
פקס: 03-5796645
Office@kav-itonut.co.il

קול העיר בני ברק | השבוע בירושלים | השבוע באלעד | השבוע בפתח תקוה | השבוע בחולון בת ים | השבוע ברחובות | השבוע בבית שמש | ביזנס ארצי | מזל וברכה הלוח הארצי | כל ישראל | פל הזמן

אני התחסנתי. ואתה?

בזכות הציבור הרב שציית לדעת תורה והתחסן, התחלואה במגמת דעיכה,
אך עדיין, ישנם מבוגרים שטרם התחסנו במנת הדחף, וצעירים שטרם קיבלו
את המנה הראשונה.

כדי להמשיך לשמור על השגרה ולמנוע את הגל הבא, אנחנו צריכים אותם איתנו מחוסנים ומוגנים!

נצלו את המפגשים איתם בשכונה, במכולת, בשמחת בר-מצווה, או בין מנחה
למעריב, להזכיר להם שרק ביחד נוכל להתגבר.

כל אחד 'מאמץ מתחסן' אחד. משכנעים בן משפחה אחד,
שכן אחד או חבר אחד, להתחסן ולמנוע תחלואה.

מתחסנים ושומרים על שגרה בטוחה.

יש לכם עוד שאלות?
הסתמכו רק על מידע מוסמך ומהימן והיוועצו ברופא המטפל!

קו המידע - מטה ההסברה למגזר החרדי: 03-509-7000

משרד הבריאות
לחיים בריאים יותר

"פוגעים במהות הכשרות ומשליכים 4,000 עובדים לרחוב"

סיעת ש"ס בכנסת אירחה ביום שני את מטה המאבק ברפורמת הכשרות • יו"ר ש"ס ח"כ אריה דרעי: "נדרוש מיו"ר ההסתדרות גיבוי למאבק"

מאת: חיים רייך

יו"ר ש"ס ח"כ אריה דרעי וחברי הכנסת של ש"ס ארחו ביום שני השבוע את ראשי מטה המאבק על רקע רפורמת הכשרות העולה בימים אלה.

יניב שפירא יו"ר מטה המאבק ברפורמת הכשרות אמר בישיבה: "בהמשך לפעילות הענפה של סיעת ש"ס בנושא, באנו להתריע על הרפורמה המסוכנת שתפגע קשות בכל תחומי הכשרות. אנחנו לא נוריד את הכיפה ולא נעניק כשרות לעסקים המחללים שבת".

שפירא העלה את החשש הגדול המקנן בקרב אלפי משגיחי כשרות שמקום פרנסתם מוטל בספק בעקבות הרפורמה: "הועד שלנו מונה כ-4,000 משגיחי כשרות בכל הארץ ועוד כ-400 עובדי מועצות דתיות ביניהם מפקחים ומנהלי מחלקות. מדובר בעובדים מסורים שבקושי מרוויחים את פת לחמם. לא ניתן להשליך אותם לרחוב ללא שום הסדר וביטחון תעסוקתי!"

יו"ר ש"ס ח"כ אריה דרעי אמר בדיון: "המאבק הזה הוא בראש וראשונה רוחני, כאשר הרבה גופי תורה תלויים בזה. בנוסף, מדובר כאן במאבק חברתי מהמעלה הראשונה, כאשר

ראשי מטה המאבק ברפורמת הכשרות בישיבת סיעת שס

חרב מונפת על פרנסתם של אלפי משגיחי הכשרות עושים עבודת קודש ומשתכרים בשכר זעום. תנועת ש"ס מובילה את המאבק ותפעל בכל הכלים העומדים לרשותה כדי לטרפד את הרפורמה ולדאוג לביטחון תעסוקת המשגיחים. בדעתי לפנות באופן פומבי ליו"ר ההסתדרות ולדרוש ממנו תמיכה מלאה למאבק החברתי הזה. לא יתכן שאלפי עובדים 'שקופים' על טפם ונשיהם יושלכו לרחוב ללא כל פעולות מאבק. תפקידה של ההסתדרות לתת גב לעובדים וזו חובתה בנושא זה. בנוסף, נפעל בכל הכלים העומדים לרשותנו, הן בצד הארגוני יחד עם רבני הערים וכן בצד ההסברתי, כדי לטרפד ככל שנוכל את נזקיה ההרסניים של הרפורמה".

תביעה: "עצרתי חולה קורונה ונדבקתי"

בלש משטרה שעצר חשוד בפלילים חולה קורונה, נדבק בנגיף, ונותר עם מגבלות משמעותיות - לאחרונה הוכר הבלש ע"י המוסד לביטוח לאומי כנפגע עבודה - ויזכה לגמלה חודשית לשארית חייו

מאת: יחיאל חן

תושב הצפון, בלש משטרה, לא יכול היה לשער לעצמו שכך יסתיים מעצר של חשוד בפלילים. הוא נקט בכל האמצעים הנדרשים כדי להגן על עצמו מסכנה לרבות מהידבקות בנגיף הקורונה, אך לא יכול היה לדעת שהעצור אותו עצר הוא חולה קורונה מאומת.

בתביעה, שהוגשה בשמו למוסד לביטוח לאומי, באמצעות עורכי הדין גיל קראוס ושירי אלון, נטען כי מאז שהחלים הבלש מהנגיף, הוא סובל מתסמיני פוסט קורונה, ובהם: כאבי ראש חזקים, פגיעה בזיכרון לטווח קצר, חולשה כללית, כאבי שרירים ועוד. המל"ל הכיר בו לאחרונה כנפגע עבודה ושילם לו סכום ראשוני בסך עשרות אלפי שקלים.

עו"ד גיל קראוס | צילום: יעל אורבך

עוה"ד קראוס ואלון מסבירים, כי מי שנדבק בקורונה כתוצאה מחשיפה לחולה מאומת במקום עבודתו, עשוי להיות מוכר על ידי הביטוח הלאומי כנפגע עבודה, ובתנאי שהצליח להוכיח את הקשר הסיבתי ברמת סבירות גבוהה שבין ההידבקות בנגיף למקום העבודה.

אולם, לדבריהם, כאשר מדובר בין היתר בעובדי מערכת הבריאות, שוטרים, מורים, עובדי נתב"ג וכו' שנמצאים בקו החזית הראשון מול הנגיף, כמו במקרה שלפנינו, המצב עשוי להיות יותר פשוט, שכן לגבי אלה יותר פשוט להוכיח שנחשפו בצורה כלשהי לחולה קורונה במהלך עבודתם.

השיח היומיומי בנושא הקורונה נסוב בעיקר סביב מספר החולים הקשים, המחוסנים במנה הראשונה והשנייה, תפוסת בתי החולים ושיעור התמותה.

"פחות מדברים על החולים הרבים שכביכול כבר החלימו, אבל בפועל נותרו נכים וסובלים מתסמיני פוסט קורונה קשים ביותר", אומרים עוה"ד קראוס ואלון. במקרה של השוטר הוא סובל מפגיעה לאחר הידבקות בנגיף הקורונה מעל 10 חודשים.

לדבריהם, להכרה של הביטוח הלאומי בחולים אלה כנפגעי עבודה יש משמעויות מרחיקות לכת, שכן מעבר לנכות ולתשלומים הזמניים, עשוי המוסד לביטוח לאומי לקבוע להם בהמשך, כמו במקרה זה, נכות קבועה שתזכה אותם במקרים לא מעטים בגמלה חודשית קבועה או במענק חד פעמי לא קטן. כמו כן, זכאים הנפגעים בין היתר גם להטבות שונות בקופות החולים במסגרת הפגיעה בעבודה בעקבות הידבקות בנגיף הקורונה.

כמו כן, מסבירים עוה"ד קראוס ואלון, כי חוק הביטוח הלאומי קובע, כי מי שהוכר על ידי המל"ל כנפגע עבודה ומצבו הרפואי מתדרדר סביב אותה נכות שנגרמה לו בעבודה, יוכל להגיש בכל עת תביעה להחמרת מצב על מנת שאחוזי הנכות שלו יגדלו, ובהתאם גם יגדלו הזכויות להן יהיה זכאי.

עוד מדגישים עוה"ד קראוס ואלון, כי נפגעי העבודה זכאים גם להחזרים כספיים עבור ההוצאות הרפואיות שנגרמות או שייגרמו להם בעתיד, כתוצאה מנכותם – כמו למשל מימון טיפולים משקמים או החזרים מלאים להוצאות בגין משככי כאבים וכדו'.

את הארץ הזאת לרשתה

עושים היסטוריה בישראל עם מהפכת הסיבים האופטיים!

משרד התקשורת גאה להציג את מהפכת הסיבים האופטיים בישראל!
בזכות מהפכת הסיבים האופטיים, נוכל כולנו להתקדם לעידן חדש של אפשרויות מבורכות בבריאות, בחינוך, בתחבורה, בעסקים ובתעשייה.

הטכנולוגיה החדשה תסייע למשק ולתעשייה להתקדם צעד נוסף אל עבר עתיד טוב יותר.
היא תביא לשיפור היבול במשק, ייעול מערכות הרפואה, שליטה על מערכות התחבורה -
הפחתת העומס בכבישים, קידום מערכות למידה מתקדמות ועוד.

משרד התקשורת
MOC communications

פריסת הסיבים האופטיים -
מחברים את ישראל לעידן חדש של אפשרויות!

שערי צדק: מרפסת בית החולים הפכה לרחבת אולם חתונות

מרגש: חולה הקורונה הקשה ביותר שחובר פעמיים לאקמו התאושש והתחתן בהשתתפות הצוות הרפואי שנלחם על חייו

את החופה וקידושין סידרו רב המשפחה הרה"ג רבי אברהם קריספין משכונת קטמון בירושלים ורב המרכז הרפואי הרה"ג רבי משה פלג # את האירוע הפיקו עמותת 'תקוה ומרפא' בסיוע צוות הלוגיסטיקה וההנדסה של שערי צדק • הכלה: "קיבלתי על עצמי שמירת שבת להחלמתו של חתני ונדרתי שהחתונה תתקיים בבית החולים מיד כשהוא מתעורר. אני מודה לקב"ה ולצוות הרפואי שנלחם על חייו"

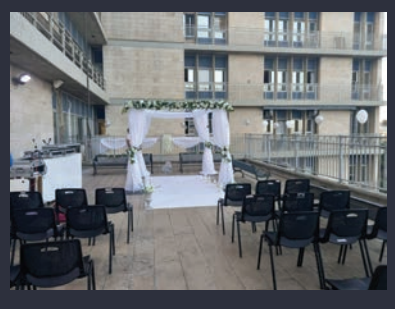
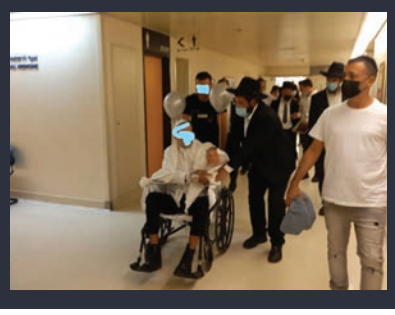
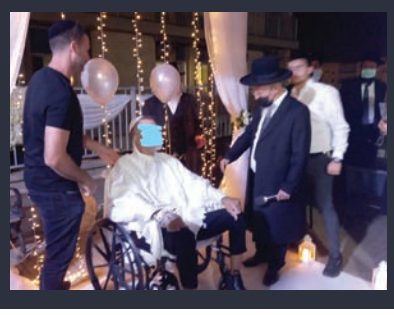

מאת: יחיאל חן
קרדיט צילום: שערי צדק

הצוות הרפואי בשערי צדק חווה את אחד האירועים המרגשים בתולדותיו: החתן מרותק לכסא גלגלים מובל לחופה בליווי בני משפחתו במרפסת בית החולים שערי צדק שבקומה 8. יחד עימו צוות בית החולים שטיפלו בו במסירות במשך למעלה מ-60 יום עד שהצילו את חייו. היה זה חולה הקורונה הקשה ביותר בבית החולים שחובר פעמיים למכשיר האקמו כשהוא כמעט ואיבד את חייו פעמיים בשל הנגיף.

רק לפני שבועיים, נלחם על כל נשימה ונשימה שלו במחלקה לטיפול נמרץ קורונה והנה כעת כשהוא כבר נגמל ממכשיר ההנשמה ומסוגל לדבר בלחש, בני משפחתו וצוות הרפואי מלווים אותו לחופה, כשמפעם לפעם מחברים אותו למד הסיטורציה כדי לוודא שנשימתו לא נפגעת בשל ההתרגשות הגואה. עין לא נותרה יבשה במעמד הנרגש והמרטיט שהופק בידי ארגון 'תקווה ומרפא' בסיוע צוות הלוגיסטיקה וההנדסה של שערי צדק.

בני הזוג התארסו לפני 11 חודשים כאשר א' חלה לפתע באורח קשה בקורונה. מצבו הלך והחמיר והוא הובהל למרכז הרפואי שערי צדק במצב קריטי, לאחר מספר ימים החלה אי ספיקה ריאתית והוא חובר למכשיר האקמו. הצוות הרפואי ייצב את מצבו אך לא עבר זמן רב, ומצבו שוב החל להידרדר והוא חובר בשנית לאקמו.

בזמן שהרופאים נלחמים על חייו ארוסתו, נדרה נדר שאם הוא מחלים, הם מתחתנים בבית החולים. גם כשהיה שרוי בין חיים ומוות, עמדה היא במרפסת בית החולים נשאה עיניים למרום וביקשה ישועה. הכלה מספרת: "קיבלתי על עצמי שמירת שבת להחלמתו של חתני ונדרתי שהחתונה תתקיים בבית החולים מיד כשהוא מתעורר. אני מודה לקב"ה ולצוות הרפואי שנלחם על חייו".

היא שיתפה את הגב' אסתי ברנשטיין, עובדת סוציאלית במחלקה על משאלתה וברנשטיין הבטיחה לה שכאשר הוא ישתפר, היא תסייע בהכנות. הנס קרה, הוא התאושש ובני הזוג החליטו שהם מתחתנים בתאריך המיועד שנקבע מראש - כעבור יממה.

הגב' ברנשטיין רתמה את הצוות כולו, כולל אחיות, רופאים וצוות הלוגיסטיקה של בית החולים בניהולו של מר גדי אילן. בהפקת עמותת 'תקווה ומרפא' ושותפים נוספים גייסו את כל מה שדרוש לאירוע חתונה מושקע עם כל מה שנדרש כולל סעודת מצווה כיד המלך.

פרופ' פיליפ לוין מנהל המחלקה לטיפול נמרץ: "מדובר במקרה נדיר ביותר של מטופל שמתאושש ויוצא מזה בחיים בצורה כה טובה. אנחנו שמחים שהצלחנו לטפל במקרה בצורה הטובה ביותר ומאחלים לזוג המון מזל טוב, אושר ובריאות".

דבורה אגסי, מנהלת עמותת תקווה ומרפא: "עמותת תקווה ומרפא מאמצת את מחלקת הדיאליזה בשערי צדק וכאשר הנהלה פנתה אליה לסייע בהפקת החתונה. זה היה פשוט זכות עבורנו לקחת חלק בסיפור המרגש הזה ולהרים את החתונה. בכלל מרגש לנו לסייע לצוות הבית החולים המקצועי כל כך שנותן את כל כולו למטופלים".

מנהלי ישיבות וסמינרים שימו לב!

משרד הבריאות מפעיל עבורכם מוקד מיוחד לסיוע בהתמודדות עם נגיף קורונה.

בכל מקרה של התפרצות ח"ו במוסד תוכלו ליצור קשר ולקבל הכוונה, בדיקות PCR, ובמקרה הצורך שינוע חולים למלוניות.

מעוניינים בניידות חיסון? אנחנו כאן בשבילכם.

משל"ט הישיבות זמין כל יום בין 9:00-22:00
לכל שאלה ובקשה צלצלו: 054-8998285
או בדוא"ל: MashlatYeshivot@syn-rg-ai.com

מתחסנים ושומרים על שגרה בטוחה.

משרד הבריאות
לחיים בריאים יותר

מתחסנים עכשיו
ושומרים על התו

חייבים חופש?
בואו להירגע במנרה לודג'

בית הארחה באוירה קיבוצית
לחובבי הנוף, הטבע והאקסטרים

חדרי אירוח

ארוחת בוקר

סיורי עששיות

בריכה עונתית

מתחם בולדר

פאנטופיה

מתחם נינג'ה

קו מחשבה

*האירוח כולל ארוחת בוקר בלבד

האטרקציה המלהיבה של האיזור!

מתחם טיפוס של רשת iClimb בעל מבחר רחב של קירות בהובלה, קירות באבטחה אוטומטית וקירות בולדר, מתחם נינג'ה, מתאים לכל הגילאים ולכל הרמות ממתחילים ועד מקצוענים.

התקשרו עכשיו והזמינו את חופשתכם

מנרה לודג'
לינה, טיפוס ואקסטרים עם אחיזה בטבע

קיבוץ מנרה 04-6908209 | 04-6908198 www.manaralodge.co.il

הקרב הבא של שר הדתות

המטרה: החלפת 90 ראשי מועצות דתיות

בישראל ישנן 130 מועצות דתיות שמפעילות את כל שירותי הדת היהודיים במדינת ישראל. בעוד 4 חודשים תפקע הכהונה של כ-90 מראשי המועצות, ובאופן חסר תקדים, השר כהנא לא מתכוון להאריך את כהונתם ולהחליפם במינויים חדשים, חלקם נשים • ח"כ אורי מקלב: "שר הדתות כהנא מכניס פוליטיזציה למשרד לשירותי הדת"

מאת: חיים רייך

אחרי שחולל סערה עם רפורמת הכשרות, הקרב הבא של השר לשירותי דת מתן כהנא הוא בהחלפת מרבית ראשי המועצות הדתיות בארץ. ביום שני פירסם העיתונאי יאיר שרקי בחדשות 12 כי בכוונתו של השר כהנא להחליף בחודשים הקרובים 90 מתוך 130 ראשי מועצות דתיות.

ע"פ הדיווח בחדשות 12, בכוונת השר כהנא לפעול למינוי יותר נשים, תוך מתן עדיפות לצעירים - ועם הגבלת כהונה. בישראל ישנן 130 מועצות דתיות שמפעילות את כל שירותי הדת היהודיים במדינת ישראל: נישואים, כשרות מקוואות, קבורה וכדומה. בראש רוב המועצות הדתיות מכהן ממונה, שנבחר ישירות על ידי שרי הדתות לדורותיהם. בעוד 4 חודשים תפקע הכהונה של כ-90 מראשי המועצות, והשר כהנא לא מתכוון להאריך אותה. במסגרת השינויים אותם הוא מתכוון לערוך, הבחירה תיעשה על פי קריטריונים חדשים או באמצעות הרכב שאמור לשקף את מרקם התושבים בתחומי המועצה.

השר מתן כהנא. צילום: דוברות הכנסת

בנוסף, צפוי משרד הדתות להקים מאגר של אנשי דת ממנו יוכלו להיבחר, כשתנאי הסף הוא תואר אקדמי – כאשר גם נשים יהיו חלק מהמאגר הזה.

ח"כ אורי מקלב הגיב על החלטת שר הדתות שלא לאשר את המשך כהונתם של 90 ממונים במועצות הדתיות בארץ ואמר: "שר הדתות כהנא מכניס פוליטיזציה למשרד לשירותי הדת. לאחר שהביא חקיקה פרסונלית נגועה באינטרסים כלכליים ואישיים ברפורמת הכשרות ולאחר שייחס לעצמו סמכויות מנהליות וכלכליות בתוך גופי הכשרות במועצות הדתיות, כעת הגיע עת המינויים ויישום מפת האינטרסים שלו על ידי מינוי מקורבים - שר הדתות כהנא פגע בכשרות ובסמכות הרבנית, כעת הוא פוגע בעובדי המועצות הדתית המסורים בארץ".

"נעשה כל שביכולתנו להביא לפתרון הבעיה, ולהסיר את חרב הגזירה המונפת מעל ראשי הבנות"

זעקת מנהלי הסמינרים

ראשי ומנהלי הסמינרים מכל רחבי הארץ נפגשו עם חברי הכנסת של ש"ס ויהדות התורה כדי לטכס עצה במאבק על גזירת חינוך הבנות

מנהלי הסמינרים בפגישה עם סיעת ש"ס

מנהלי הסמינרים בפגישה עם סיעת יהדות התורה

מאת: חיים רייך

בעקבות גזירת החינוך המאיימת על הסמינרים לכיתות ה' ו-ו', הגיעו מנהלי הסמינרים וראשי איגוד הסמינרים לכנסת כדי להשתתף בישיבות הסיעה של הסיעות החרדיות, לזעוק את זעקת הבנות ולנסות להביא לפתרון.

על פי ההערכות, הגזירה התקציבית תגרע מהסמינרים למעלה מחמישים מיליון שקלים, ותעצור את מרבית לימודי המקצוע. בישיבת סיעת יהדות התורה אמרו מנהלי הסמינרים כי אם הדבר אכן ייצא לפועל, זו סגירה של 'בית יעקב' במתכונתו ההיסטורית. "הסיבה שהוקם 'בית יעקב' הוא כדי שהבנות לא תצטרכנה לרעות בשדות זרים", אמרו מנהלי הסמינרים. "גזירת התקציב הזו תאלץ אותם לצאת ללמוד באקדמיה רח"ל, ולהביא לחורבן גדול שסופו מי ישורנו".

חברי הכנסת של יהדות התורה נשאו דברים בעד חשיבות המאבק, והבטיחו לקחת חלק ככל שיידרשו. הם הביאו את דברי גדולי הדורות בעבר ובהווה על חשיבות השמירה על חינוך הבנות, שהוא לא פחות חשוב מחינוך הבנים בישיבות, ועליו מושתת יסודות הדת. "נעשה ככל שביכולתנו להביא לפתרון הבעיה, ולהסיר את חרב הגזירה המונפת מעל ראשי הבנות", אמרו.

לאחר מכן נפגשו עם חברי סיעת ש"ס. במהלך הישיבה המיוחדת אמר יו"ר התנועה ח"כ אריה דרעי כי הוא כואב את כאבם של כל מוסדות התורה והחינוך שנפגעו ובכלל זה מוסדות הסמינרים, כאשר בתקופה האחרונה הוא ירד לעומק הסוגיא ולמד לדעת עד כמה התקציב המדובר הוא אכן חיוני וקריטי עבור המוסדות.

ח"כ דרעי התחייב יחד עם חברי הסיעה לעשות את כל המאמצים על מנת שהסמינרים יקבלו את התקציבים של השנה הנוכחית, וגם את אלו שמגיעים להם משנת הכספים שעברה.

מנהלי הסמינרים יצאו מהמפגשים מעודדים ומלאי תקווה כי חברי הכנסת שלוחי הציבור אכן יעמדו לימינם במאבק הקשה, ויעשו ככל שביכולתם על מנת למנוע את הגזירה הנוראה.

במלאות שנה להסכמי אברהם עם מדינות המפרץ:

"אנשי העסקים בדובאי התעניינו באנשי הה"טק החרדים"

מנכ"ל קמא-טק הרב משה פרידמן, הוזמן לכינוס הה"טק העולמי בדובאי כאורח של מכון היצוא ובנק הפועלים שיזמו את משלחת בכירי המשק הישראלי למדינות המפרץ ולחנוכת הביתן הישראלי בתערוכת אקספו דובאי, התערוכה הגדולה בעולם בהשתתפות 192 מדינות • הרב פרידמן: "אנשי העסקים המקומיים גילו התעניינות רבה באנשי הה"טק ואנשי עסקים חרדים, כאשר המקומיים ציינו שהם מוקירים ומעריכים במיוחד אנשים החיים חיי אמונה ואורח חיים דתי, על פי כללי המוסר והצניעות"

מאת: חיים רייך

במלאות שנה להסכמי אברהם, יצאה משלחת של 200 אנשי עסקים והה"טק בהובלת מכון היצוא ובנק הפועלים, לביקור של מספר ימים באיחוד האמירויות, אבו דאבי ודובאי. חברי המשלחת נפגשו עם בכירי ממשל, אילי הון, בכירי עולם העסקים, אנשי פיננסים, מדע וטכנולוגיה, על מנת ליצור קשרים עסקיים ולפתוח דלתות להזדמנויות לשיתופי פעולה.

הרב משה פרידמן מנכ"ל קמא-טק הוזמן כאורח של מכון היצוא ובנק הפועלים להשתתף במשלחת ולייצג את סקטור ההייטק החרדי.

בין משתתפי המשלחת היו יו"ר בנק הפועלים ראובן קרופיק, מנכ"ל בנק הפועלים דב קוטלר, יו"ר מכון היצוא אדיב ברוך, יו"ר צים יאיר סרוסי, ראש המוסד היוצא יוסי כהן, המייצג כיום את קרן ההשקעות העולמית סופטבנק, מנכ"ל בית החולים שיבא תל השומר פרופ' יצחק קרייס, מנכ"ל שופרסל איציק אברכהן, אודי קשקש מנכ"ל ונשיא חברת רד, דב מורן מנהל קרן ההשקעות גרוב ונצ'רס, אלן פלד מנהל קרן ההשקעות וינטאג', ועוד.

במסגרת המסע המשלחת השתתפה באירוע חנוכת הביתן הישראלי בתערוכת אקספו דובאי, התערוכה הגדולה בעולם בהשתתפות 192 מדינות, אשר 25 מיליון בני אדם מכל העולם מגיעים לבקר בה. הביתן הישראלי הציג את הישגי מדינת ישראל בתחומי הטכנולוגיה וההייטק, והיווה מוקד להתעניינות למיליוני המבקרים בתערוכה.

מנכ"ל קמא טק, הרב משה פרידמן ציין לטובה את היערכות הקהילה היהודית המקומית ביחד עם מארגני המשלחת מטעם בנק הפועלים ומכון היצוא : "בכל מקום היה לנו בית כנסת עם ספרי תורה ומניין לקיים את התפילות כהלכתן, מסעדות כשרות למהדרין, וכל מה שהיה צריך היה מסודר על הצד הטוב ביותר.

הרב פרידמן מציין כי "אנשי העסקים המקומיים גילו התעניינות רבה באנשי הייטק ואנשי עסקים חרדים, כאשר המקומיים ציינו שהם מוקירים ומעריכים במיוחד אנשים החיים חיי אמונה ואורח חיים דתי, על פי כללי המוסר והצניעות".

פרידמן הדגיש את הכבוד הגדול שהמקומיים רוחשים למדינת ישראל ולהישגים המדעיים והטכנולוגיים שלה. "מרגש לראות את הכבוד הרב והסקרנות העצומה שהמקומיים מגלים כלפי ההישגים של מדינת ישראל, והרצון שלהם ללמוד מאיתנו ולשתף עמנו פעולה בשטחים שונים, דבר מפתיע ומאד מרגש".

יו"ר מכון היצוא, אדיב ברוך אמר לקראת נסיעת המשלחת: "המשלחת העסקית שיוצאת לאיחוד האמירויות בחלוף שנה מהסכמי אברהם היא עוד שלב המצטרף לפעילות המשותפת בין המדינות. מאז ההסכם נפתח צוהר חדש, והכלכלה היא זו שמשנה את פני האזור ומהווה תשתית דיפלומטית להידוק הקשרים. מכון היצוא שמח להוביל ביחד עם מנהל סחר חוץ במשרד הכלכלה מגוון רחב של הזדמנויות עסקיות עבור התעשייה הישראלית".

מנכ"ל בנק הפועלים, דב קוטלר אמר לקראת נסיעת המשלחת: "בנק הפועלים

הרב פרידמן בוועידת ההייטק בדובאי

אימץ אסטרטגיה של הובלה למדינות המפרץ, והמשלחת הנוכחית תהיה משלחת פורצת דרך ביצירת הקשרים עם אבו דאבי – שהיא כידוע אחד המרכזים החשובים בעולם בתחומי הפיננסים, הסחר וההייטק".

{BOOSTER}

עור חלק ובריא?

עכשיו זה אפשרי!

סובלים מאקנה?

כמוסות בוסטר קליר + בוסטר קליר קרם

השילוב המהפכני לעור חלק בריא!

הפורמולה, פרי פיתוחה של חברת TTM הישראלית, מבוססת על תמציות צמחים ומכילה ויטמינים ומינרלים החשובים לבריאות העור

אנחנו מחויבים לתהליך עד לעור בריא וקורן!

כמוסות בוסטר קליר
תוסף תזונה מהפכני - תרכובת נטורופתית מוכחת קלינית, המאזנת מצבי עור מדולק במקרים של אקנה

בוסטר קליר קרם
קרם לאיזון מצבי אקנה, אותו פיתחנו על בסיס תמציות צמחים המתאימות למצבי דלקת

תוצאות כבר מהחודש הראשון!

הגיע הזמן לשינוי אמיתי! **התקשרו עכשיו:**

1700-556-700

שליח חינם עד הבית!

לפרטים נוספים היכנסו לאתר:

booster.ttmisrael.com

מיוחד: **ארבעה מונולוגים על יוקר המחיה ושורת הגזירות של משרד האוצר שפוגעות בציבור החרדי**

רחל קוגן, מנהלת משפחתון

על גזירת המעונות

ליברמן, לא תנצח אותנו

הגזירה שניחתה ללא הכנה מוקדמת על מעונות היום והמשפחתונים, היא בל תסולח. אין לה שום הצדקה כלכלית, אלא רצון להצר את צעדיהם של האברכים לומדי התורה.

כאשר החלטתי לפתוח משפחתון, ידעתי במה זה כרוך ושעליי להיות המפרנסת של הבית. בחרתי בזה. רציתי שבעלי ישב וילמד בכולל כל היום. רציתי בית של תורה. הסכמתי להסתפק במועט בשביל להגשים את השאיפה להקים בית של תורה.

ברוך ה׳ שזכיתי לבעל שיושב ולומד כל היום. כאשר אני עובדת קשה, אני יודעת שיש שכר לעמלי. ההחלטה של שר האוצר ליברמן למנוע סבסוד למעונות היום כאשר שני ההורים לא עובדים, נועדה להגיד לנו, משפחות האברכים: אל תלמדו תורה. תעזבו את הכוללים וצאו לעבוד.

לצערי הרב, הגזירה נותנת את אותותיה. כפי שאמר השבוע ח״כ הרב יעקב אשר - תפוסת המענות בבני ברק יום ירדה ל-60 אחוז בלבד, משפחתונים נסגרים ונשים שהרוויחו בקושי שכר מינימום מאבדות את עבודתן. זה עצוב וזה כואב, אבל זה לא יחליש אותנו ולא יגרום לנו לוותר על הדבר החשוב מכל – בית של לומדי תורה.

אני יכולה להגיד בפה מלא: יהיו הגזירות אשר יהיו – אני על החלום לא אוותר: אשלח את בעלי ללמוד בכולל, גם אם המשפחתון ייסגר ולא תהיה לי פרנסה. רק מי שחי חיים חומריים, מתייחס לבני אדם כאל פונקציה כלכלית. כאילו שהקיום שלנו בעולם נמדד לפי פרודוקטיביות כלכלית של מה הוא תורם למשק. לא הכל זה כסף בחיים. לא הכל צריך להימדד במונחים של הכנסה והוצאה. יש לנו ערכים, נעלים וחשובים, שאף גזירה כלכלית לא תצליח לגרום לנו לזנוח את סט הערכים שגדלנו עליהם.

אני יכולה להתחייב לשר האוצר אביגדור ליברמן ולכל מי שתמך בהצעה הזו: לא תוכלו לנו. אנחנו חזקים ממכם. כוחו של לימוד תורה, עצום יותר מכוחה של כל ממשלה. ידענו חיי דחק אבל אנחנו יודעים שבד בבד בחרנו בחיי נצח.

הרב יעקב לוי מנהל מוסד חינוכי

על גזירת המשקאות הממותקים

"לא מחנכים ציבור שלם באמצעות גזירות"

יודע כל מנהל מוסד שיוקר המחיה הוא אחד מאבני הנגף, כאשר מתכננים תקציב שנתי. ההוצאות השוטפות של מוסד חינוכי שבו לומדים מעל 300 תלמידים בתנאי פנימייה, מגיע למיליוני שקלים.

רצף הגזירות שהשית משרד האוצר, יחד עם הקיצוץ בתקציב הישיבות, מעמיד רבים ממנהלי המוסדות בפני שוקת כלכלית שבורה. ההכנסות פחתו, ההוצאות גדלו. העובדה שמחירי הכלים החד פעמיים זינקה השבוע, יחד עם המס על רכישת משקאות ממותקים, מעמיקה את הבור התקציבי של רבים ממוסדות הלימוד הישיבתיים.

אני קורא לזה מס להכעיס. לא מחנכים ציבור שלם באמצעות הטלת גזירות והגדלת מיסים, בוודאי לא על ציבור שבהגדרה נחשב לאוכלוסיה מוחלשת מבחינה כלכלית. אין כאן שום רצון להיטיב עם הציבור או לחנך אותו מחדש כדי שיפחית את הצריכה. מי שמכיר את ה-DNA של הציבור החרדי יודע ששום גזירה לא תגרום לו לשנות כי הוא זה מאורח חייו. בוודאי לא שר אוצר שהצהיר שהחלום שלו הוא להעלות את הציבור החרדי על מריצות ולשלוח אותו למיזבללה.

הציבור החרדי, ידוע בעוצמת החסד ובאנשי החסד הרבים שמסייעים לכל דורש. כבר כיום אנחנו רואים ניצנים ראשונים של ארגונים ועמותות שבכוונתם לסייע במכירות המוניות של מוצרי חד פעמי ושל משקאות ממותגים.

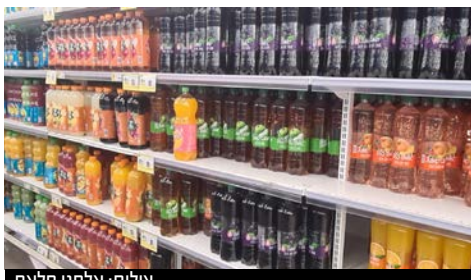

צילום: אלחנן פלאח

הגזירה של ליברמן תקשה על כולנו בטווח הרחוק ותגדיל את ההוצאה המשפחתית של כל אחד מאיתנו ובוודאי את ההוצאה החודשית של הישיבות ומוסדות החינוך.

אנחנו יודעים שעבור חלק משרי הממשלה הנוכחית, אנחנו חשובים פחות מחתולי הרחוב. עבורם נמצא תקציב של 12 מיליון שקלים. אך חשוב לזכור: עולם הישיבות שרד וישרוד כל גזירה כלכלית או רוחנית. פח האשפה של ההיסטוריה מלא באישים שביקשו להצר את צעדיהם של לומדי התורה. אף מזימה לא צלחה. גם השתת מיסים שפוגעת בעיקר בציבור החרדי, לא תצלח.

יהודה, אב ל-7 ילדים

על העלאת מוצרי החד פעמי

"שר האוצר מנותק מהמציאות"

ההחלטה להטיל מס על מוצרי חד פעמי, היא שערורייה שגובלת באטימות מצד אחד ובהעדר הבנה של צורכי הציבור החרדי.

מרבית המשפחות החרדיות, שבחרו בחיים ללא מותרות, קניית מוצרי חד פעמי איננה מותרות. בדיוק כפי שאנו קונים מטרנה, טיטולים ושאר מוצרים בסיסיים, גם מוצרי חד פעמי הם חלק מחבילת הבסיס המשפחתית. אלה לא מותרות. רק מי שמגדל משפחה ברוכת ילדים יכול להבין את המשמעות. לא תמיד האמא יכולה לעמוד להדיח כלים כשבמקביל היא צריכה להיות עקרת בית במשרה מלאה: לבשל, לכבס, שיעורי בית וכדו׳.

ההצעות ההזויות של שר האוצר אביגדור ליברמן, שהציבור החרדי יקנה מדיחי כלים, הן כל כך מנותקות מהמציאות ומקוממות, שלא ברור כיצד ההצעות הללו עוברות בשקט. המטרה שלו הייתה מלכתחילה להטיל מס שיפגע בציבור החרדי. זה לא יפגע בשותי האספרסו בכוסות חד פעמיות בתל אביב, ולא יפגע במאות חברות שהתוצרת שלהן ארוזה באריזות פלסטיק שעליהן לא חל המס החדש.

צילום: אלחנן פלאח

אם ליברמן היה דואג לאיכות הסביבה הוא היה בודק ומגלה ש-94% מהזיהום שנגרם כתוצאה משימוש בכלי פלסטיק, אינו קשור למוצרי החד פעמי שמהווים רק 6% מהזיהום. רק שעל הכלים החד פעמי ניתן להשית מס יקר בגלל שהניזוקים העיקריים הן המשפחות החרדיות, ולעומת זאת, על שאר מוצרי הפלסטיק לא יחול המס החדש, משום ששר האוצר חושש להתעמת עם החברות הגדולות במשק, שהן למעשה המזהמות הגדולות.

קובי חן, בעל חברת הסעות

על עליית מחירי הדלק:

"משיתים עלינו מכה כלכלית אנושה"

עליית מחירי הדלק, היא נזק לכל מי שמחזיק בבעלותו רכב. היא נזק כפול למי שלפרנסתו עוסק במתן שירותי היסעים. כבעל חברת הסעות שמחזיק צי של מספר רכבים, כולל מיניבוסים ורכבים להסעת 23-20 נוסעים, עליית מחירי הדלק האחרונה היא נזק שגורם להפסד כספי.

בתחילת החודש נרשמה עלייה משמעותית של 23 אג׳ נוספים על כל ליטר דלק והמחיר המירבי לליטר עומד על 6.62 ש״ח. מאז חודש נובמבר בשנה שעברה עלו מחירי הדלק ב-24%.

עבורי ועבור רבים העוסקים בתחום, מדובר בפגיעה כלכלית משמעותית, מכמה סיבות: ראשית, בפועל המחיר שאנחנו משלמים לליטר דלק הוא כמעט 7 שקלים, משום שאנחנו מתדלקים באמצעות דלקן ועם כל עמלות התיווך המחיר מגיע לכמעט שבעה שקלים לליטר דלק. שנית, בתקופת הקורונה, בגלל שכמעט ולא הייתה תיירות נכנסת, היקפי העבודה ירדו בחמישים אחוז, משום שכמחצית מהנסיעות הן של תיירים, ומלבד זאת, כדי לשרוד, נאלצנו בתקופת הקורונה להוריד מחירים בעשרה עד 15 אחוזים. תוסיפו לזה את העובדה שהמדינה מחייבת אותנו לשלם מאות שקלים על בדיקה של קצין בטיחות, מעין טסט חודשי ואת העובדה שחוייבנו להתקין בכל אוטובוס מערכת למניעת שכחת ילדים באוטובוס בעלות של 5,000 ₪ ועוד הוצאות רבות נוספות, ותבינו שאין כמעט רווח. כמה אפשר להטיל עוד מיסים ועוד עלייה במחירי הדלק? מאיפה יבוא הרווח?

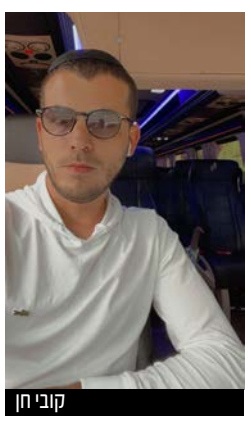

קובי חן

ואבסורד נוסף: חברות התיירות שנפגעו בקורונה, קיבלו פיצויים. חברות הסעות שהמקצוע שלהן הוא להסיע תיירים, לא היו זכאיות לפיצויים.

בשורה התחתונה: העלאת מחירי הדלק, משיתה עלינו מכה כלכלית אנושה. אם הממשלה לא תתעשת, בעלי חברות ההסעות, שלא מקבלים סובסידות מהמדינה, ייאלצו לסגור את החברה או להעלות מחירים באופן דרסטי. הגיע הזמן שהמדינה תתעשת. הגיע הזמן שיקבלו החלטות שלא מכבידות על ענף שלם שנמצא גם ככה בקשיים כלכליים.

Eilizi

X.S
אקסטרה סמול

תרדו מזה!

עזבו את כל הדיאטות
שניסיתם עד היום
והכירו את הדבר האמיתי:

X.S-אקסטרה סמול

הפיתוח המוביל בארץ
ובעולם לירידה במשקל
באופן מהיר וקל!

תוסף תזונה 100% טבעי
המכיל תמציות צמחים
מובחרות המשפיעות על
חילוף החומרים בגוף
ועל תחושת הרעב.

עד-
5
ק"ג
פחות
בחודש!

הערכה כוללת 2 מוצרים
ותפריט אישי שנבנה במיוחד
עבורכם על ידי נטורופתית
בכירה, בהתאמה לנתוני
ה-BMI והעדפות האכילה.

איתכם לאורך כל הדרך!
ליווי אישי על ידי יועץ
החברה לשאלות, חיזוקים
ומעקב לאורך תהליך הירידה
במשקל עד לתוצאה רצויה.

הגיע הזמן לשינוי אמיתי! **התקשרו עכשיו:**

1700-556-700

שליח חינם עד הבית!

לפרטים נוספים
היכנסו לאתר:
xs.ttmisrael.com

על סדר היום

אבי גרינצייג

משבר ואקלים

בזמן שראש הממשלה נפתלי בנט מלקט לו תמונות נוספות לאלבום 'אני ומנהיגי תבל' שהוא בונה בשקיקה בארבעת החודשים האחרונים, תוך סיבוב במדשאות המוריקים בנוסח סקוטי של גלאזגו הקסומה, במסגרת טיול בזבזני להחריד לועידת אקלים חסרת תוחלת, הוא התבשר כי לראשונה מאז הבחירות, מצביע סקר מהימן על כך שהוא לא עובר את אחוז החסימה, ובכך נכנס לתחרות לא מחמיאה עם אהוד אולמרט על תואר 'ראש הממשלה המכהן בעל שיעור התמיכה הציבורית הנמוכה ביותר'.

שני סקרים פורסמו עם פתיחת שבוע העברת תקציב המדינה, ובעקבותיהם ניתן לומר כי מצבו של בלוק ימין-חרדים מעולם לא היה טוב יותר, אך מעולם גם לא היה גרוע יותר. מחד גיסא, הוא מתחזק מ-52 מנדטים ל56-59, תלוי את מי שואלים, ולפחות אחת ממפלגות הביניים (ימינה ותקווה חדשה) לא עוברת את אחוז החסימה. מאידך, כל סקר כזה מהווה שכבת דבק נוספת על כיסאותיהם של חברי הקואליציה, שנצמדים בבעתה לשטעלע הנוכחית וחוששים מדין הבוחר. ככל וזה תלוי בהם, הבחירות לא יתקיימו בעתיד הנראה לעין.

אם בוחנים את המגמות בסקרים מעט יותר לעומק, מגלים כמה נקודות חשובות: ראשית, ישנה נזילה עקבית של מנדטים ימינה (לא המפלגה, כמובן), בדגש על מאגר הקולות המידלדל של בנט וסער ואולי גם איווט. שנית, מסתמן גידול יציב בהצבעה במגזר הערבי, ביחס של לפחות 20% יותר מהסיבוב האחרון, גידול השקול לשניים עד שלושה מנדטים נוספים לרשימות הערביות.

בנוסף, הליכוד מרכז אליו את מרבית הקולות האבודים. בסקר של קמיל פוקס שפורסם ביום שני, מקבל נתניהו כבר שלושים ושישה מנדטים. צר לי לאכזב את ח"כ יולי אדלשטיין, אבל עם מספר כזה אף מנהיג לא הולך לשום מקום. בסקרים הטריים יש עוד כמה תנודות בלתי חשובות כרגע בתוככי גוש השמאל, כמו התחזקותה המסתמנת של מיכאלי לעומת היחלשות אפשרית של מרצ, אבל אף אחת מהרשימות אינה בסכנת הכחדה. לפחות בינתיים.

הטיול בגלאזגו אולי הוסיף לבנט מצב רוח, אבל בשביל לאסוף מנדטים הוא צריך להתעסק עם משברי אקלים מסוג אחר, כאלו שעל פי הניסוח המקובל במחוזותינו עסוקים בהצתת יערות. את המצביע הישראלי הממוצע מעניינת ההתחממות הגלובאלית כשלג דאשתקד, פשוטו כמשמעו. הבודדים שעסוקים בעניין, נטועים עמוק עמוק במחוזות השמאל הקיצון.

> ציניקנים מיהרו לחשוד בצמד חמד של 'ימינה' ולהניח שההקלטות דלפו באופן מתואם. אם ניזכר בהקלטות קודמות מבית מדרשה של שקד, ובהתחשב בניקיונן המפתיע (הקלטה 'טבעית' מלווה ברעשי רקע, ובדרך כלל היא מקוטעת ואינה מציגה משנה אקטואלית סדורה), יש בנותן טעם להציג את הטענה ולפיה מדובר בניסיון להרגיע את הלחץ של שרידי ה'בייס' הימני. הנה, יאמרו בנט ושקד, גם אנחנו לא בטוחים שהתהליך יימשך והשמאל יקבל את השלטון באופן רשמי במועד שהובטח לו. הניחו לנו, לפחות בינתיים

אבל ניתן לדון את ראש הממשלה לכף זכות, אמנם פליטת הפחמן הדו חמצני הנדרשת להטסת המשלחת השנייה בגודלה לכנס - שקולה מן הסתם לנזק שייגרם לכדור הארץ על ידי רשת מחסנים שלמה של חד פעמי. עדיין, בנט נזקק ללא ספק להתאוששות קלה אחרי סוף שבוע לא פשוט, עם רשימה ארוכה של משברים, הקלטות ותחקירים שפצעו את ממשלתו לאורך ולרוחב. לא כולל גיבושון מקרטע שהתקיים באופן חלקי.

על שטחיים ופיגועים

החריקות התחילו ככבר ביום רביעי שעבר, עת התפרסמו בחדשות 12 הקלטות פנימיות שחשפו את דעתה של שרת הפנים, איילת שקד, על שותפיה לשולחן הממשלה – שר הביטחון בני גנץ ובעיקר שר החוץ, יאיר לפיד.

"לפיד אדם שטחי. בכל שבוע הוא עושה פיגוע ואף אחד לא יודע על זה", סיפרה שקד. "הוא עשה את זה מול הירדנים ומול האמריקאים ונפתלי (בנט) חילץ אותנו". שקד גם הסבירה למה אינה בטוחה שהרוטציה בראשות הממשלה תצא לפועל, וקינחה באמירה כלפי גנץ כי "הוא יפרק את העסק, הוא גרוע יותר מלפיד".

מיטיבי לכת מיהרו לקשר את הדברים לעימות המתמשך בין לפיד ושקד בשבועות האחרונים, שעיקרו נוהל ברמזים בין טורי הפרשנים. שני הצדדים מיהרו כמובן לשחרר הצהרות מלאות פיוס, בניסיון מהיר למנוע קרע בממשלה והתפוררות של הקואליציה רגע לפני התקציב. לזכותה של שקד ייאמר כי לא היה בדבריה חידוש מיוחד, את השטחיות של לפיד הוא הספיק לחשוף לעין כל שוב ושוב, וגם ההערכה המפוכחת כי הרוטציה עשויה שלא לצאת לפועל בסופו של דבר, אינה סקופ מרעיש כל כך.

במשך יממה נוספת עסקה התקשורת באיתור שלושת הפיגועים המדיניים המדוברים, בהם פרשת פתיחת הקונסוליה האמריקנית בירושלים, ההתחייבות למדיניות 'אין הפתעות' מול האמריקנים והתחייבות דתית כלשהי שניתנה לירדנים בנוגע למסגד אל אקצא, כל זאת עד לפרסום הציטוט הבא, הפעם מתוצרתו של ראש הממשלה עצמו.

לפי הפרסום של הפרשן הפוליטי עמית סגל, פחות מיממה לפני הגיבושון הקואליציוני, אמר בנט לאחרונה בשיחות סגורות כי הוא מעריך שהרוטציה לא תתקיים. לפי בנט, "הממשלה תתפרק בסבירות לא מבוטלת בין התקציב ובין מועד החילופים, ממגוון סיבות". שוב צריך לומר, כי הדברים לכשעצמם אינם מרעישים כל כך, למעט זהות הדובר. בנט הרי הסביר את הפרת הבטחות הבחירות הסיטונאית בכך שהוא מתעקש לקיים את אותה 'הבטחה ליבתית' שתמנע בחירות חמישיות. אם הוא משוכנע בלאו הכי שימיה של הממשלה ספורים, מה הקייס שהיה לו לבצע את הצעד מלכתחילה?

ציניקנים מיהרו לחשוד בצמד חמד של 'ימינה' ולהניח שההקלטות דלפו באופן מתואם. אם ניזכר בהקלטות קודמות מבית מדרשה של שקד, ובהתחשב בניקיונן המפתיע (הקלטה 'טבעית' מלווה ברעשי רקע, ובדרך כלל היא מקוטעת ואינה מציגה משנה אקטואלית סדורה), יש בנותן טעם להציג את הטענה ולפיה מדובר בניסיון להרגיע את הלחץ של שרידי ה'בייס' הימני. הנה, יאמרו בנט ושקד, גם אנחנו לא בטוחים שהתהליך יימשך והשמאל יקבל את השלטון באופן רשמי במועד שהובטח לו. הניחו לנו, לפחות בינתיים.

מסלול הדמים

הקלטות וקטטות פנימיות הן עניין בעיקר למדורי רכילות ולמקווה נייעס, בין מעשיות מדובאי לדיווחים על מסעות מעבר לים, הסיפור האמיתי שעוד עשוי לקרוע את הממשלה לגזרים, ולבטח להשליך על דעת הקהל העתידית בקלפי, הוא תחקיר שחשפה בסוף השבוע העיתונאית איילה חסון בחדשות 13, בהתבסס על עבודה משותפת של ארגון 'עד כאן' ופורום המשפחות השכולות 'בוחרים בחיים', וממנו עולה תמונה מפחידה של צנרת הכספים המנוהלת על ידי רע"מ ושלוחותיה.

מפאת חוסר מקום, לא נפרט כאן את תוכנם המלא של שמונים עמודי התחקיר, רק נתמצת בקצרה: התנועה האסלאמית מפעילה לצד הזרוע הפוליטית של רע"מ גם עמותות 'צדקה', שאחת מהן לפחות מחלקת כספים בסכומים של מיליוני שקלים בשנה למשפחות ה'שאהידים' ברצועת עזה. מנהלי העמותה תועדו לצד בכירי חמאס באירועים שונים ברצועה, וכמו גם – למרבה הבושה – לצד ראשי ממשלת ישראל בתמונת החתימה על ההסכם הקואליציוני.

החשש הגדול הוא גורלם של אותם חמישים ושלושה מיליארד שקלים מכספי משלם המיסים הישראלי, שאמורים להגיע לידיהן של רשויות

יחזור לחיקו של עבאס? יו"ר תע"ל ח"כ אחמד טיבי

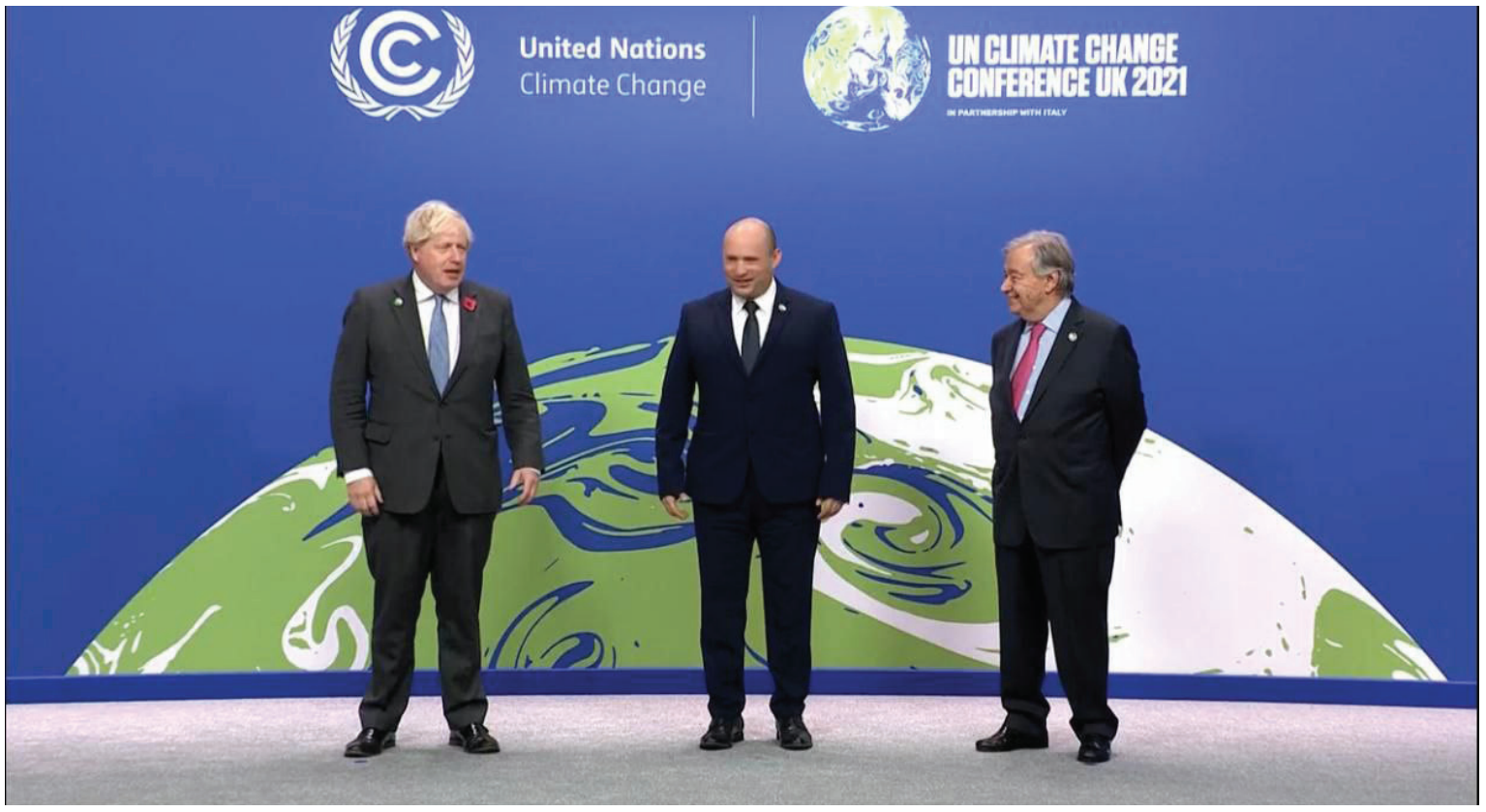

מטפל במשבר הלא נכון. ראש הממשלה נפתלי בנט, בטקס קבלת הפנים של ועידת האו"ם לשינוי האקלים, עם ראש ממשלת בריטניה, בוריס ג'ונסון, ומזכ"ל האו"ם, אנטוניו גוטרש

מקומיות שונות בהכוונת רע"מ. לפי התחקיר, העמותות המדוברות כבר השיקו בחודשים האחרונים חברות קש, ואלו האחרונות צפויות לזכות במכרזים שונים ברשויות המקומיות, לקבל חלקים גדולים מהכסף הקואליציוני ולנתב אותו בחזרה למעלה, לחשבונות הבנק של העמותות, שיזרימו אותו היישר לידי משפחות המחבלים. הזיה מוחלטת.

אם לא די בכך, נחשף השבוע גם כי עלא ג'בארין, המקום השישי ברשימת רע"מ לכנסת והבא בתור להצטרף לחבריו במליאה אם וכאשר, שיתף לפני כשנתיים ברשתות החברתיות שיר המהלל את הג'יהאד נגד ישראל, בצירוף הכיתוב "אין לנו פתרון מלבד ניצחון או מות שהידים". ברע"מ התעלמו מהפרסום ומיותר לציין שג'בארין לא נדרש לחזור בו מדבריו, אפילו באופן סמלי.

בצעד מתוחכם, מיהר עבאס להציע ביום שני בלילה להעביר מאה מיליון שקל מתוך הסכום שיועד לו – עבור המגזר החרדי. כשהוא למעשה גוזר שני קופונים באפס תמורה: ניסיון להסטת הדיון הציבורי מהתחקיר על קשריה הענפים של תנועתו עם החמאס וניסיון לייצר חיבור עם הציבור החרדי, שיאפשר לו גם לגבות תגמול בעתיד. אפס תמורה, משום שבאוצר מעריכים כי גם כך עבאס יתקשה לנצל את מלוא הסכום שהוקצב לו, ואחוזים ניכרים יישארו בלאו הכי בקופת המדינה. הנציגות החרדית, בצעד חכם ומהיר, דחתה את ההצעה הנדיבה בשתי ידיים.

אין צפי להפתעות

בשעות הבוקר של יום שלישי החלה מליאת הכנסת בדיוני התקציב, בטקס ארוך במיוחד שצפוי להימשך קרוב ל-72 שעות ברצף, עד בוקר יום שישי. לפי הלו"ז המתוכנן, תוקדש כמחצית הזמן לדיונים ונאומים משמימים, מסעות פיליבסטר וקטטות צבעוניות כמקובל, ואילו המחצית השנייה תעסוק בתכלס, קרי, מאות הצבעות על סעיפים והסתייגויות בקריאה שניה ושלישית, במסגרת חוק התקציב וחוק ההסדרים הנלווה אליו והכולל את שלל הרפורמות המתוכננות.

תחילה נרשמה קטטה עקרונית בין יו"ר הכנסת מיקי לוי לשר האוצר ומדיח הכלים איווט ליברמן. הראשון העדיף להעביר תחילה את חוק התקציב, כדי לוודא שהכנסת לא תתפזר, ורק לאחר מכן את חוק ההסדרים. יו"ר ישראל ביתנו, מצדו, ביכר להעביר תחילה את חוק ההסדרים, כדי לוודא שח"כים סוררים יצביעו כמו חיילים, לפני שיבטיחו את עתידם בכנסת בחוק התקציב. לבסוף הוסכם כי קודם יועלה להצבעה תקציב 2021 הקריטי להישרדות לפחות עד חודש מרץ הקרוב. אחר כך יעלה חוק ההסדרים ומיד אחריו תקציב 2022.

על פניו, אמור התהליך כולו להתנהל ללא תקלות. למרות הצהרותיה של הרשימה המשותפת על שלוש סיעותיה כי היא תתנגד באופן מוחלט לתקציב ותעשה הכל כדי להפיל את הממשלה, אולי מתוך הבנה שמי שיגזור קופון במגזר הערבי יהיה היריב המר מנסור עבאס, אין כרגע אפילו חבר קואליציה אחד שאמור לערוק בדקה התשעים ולסבך את העסק. גם אם יהיה כזה, ייוותר בידי הקואליציה זמן פציעות קצר של כמה ימים, בניסיון לגבש הסדר מול הרשימה המשותפת או חלקים ממנה, כדי להעביר את התקציב עד למועד האחרון בשבוע הבא ולהימנע מפיזור הכנסת.

כפי שנכתב כאן לא אחת, הדגש במקרה כזה יהיה על שני ח"כי תע"ל, ח"כ אחמד טיבי וגיסו ח"כ אוסאמה סעדי. ברע"מ כבר היה מי שהזכיר לטיבי נשכחות עת רצו שתי הרשימות יחד, תוך רמיזה עבה כי טיבי יוכל גם בעתיד למצוא את מקומו בצוותא חדא עם עבאס. טיבי מצדו יבחן כל הצעה לגופה, ואם הדיבידנד המוצע ימצא חן בעיניו, לא מן הנמנע שהוא ייעדר או אפילו יתמוך בתקציב, לפי הצורך.

בימין מקווים וגם מאיימים להפתיע עם אחד הח"כים שיתנגד, אם בעקבות קמפיין המשפחות השכולות ותחקיר 'עד כאן' ואם בגלל נימוקים מצפוניים או אכזבה אישית. לחילופין, תולים שם תקוות בטעויות אנוש נוסח מיקי לוי וחוק הדיינים או בהצקות קלות של חברי קואליציה פגועים, שישבשו את ההצבעה באחד הסעיפים או ההסתייגויות, במה שיוביל לשעות ארוכות של משיכת זמן בועדות ובסבירות גבוהה לדחיית סיום התהליך לתחילת השבוע הבא, סמוך ונראה לדד ליין האחרון.

למעט תקציבי עולם התורה שנשמרו באופן יחסי, תהיה הפגיעה הישירה בכיסיהן של רבבות משפחות במגזר החרדי, בסכום שינוע בין אלפי לעשרות אלפי שקלים לשנה. הקיצוץ במעונות שנתון עדיין בסבך משפטי הוא רק סעיף אחד, כך גם התייקרות מחירי החד פעמי ומיץ הענבים ועליית מחירים נוספת בשלל מוצרי צריכה. ואם יש אי מי שחושב שמצבה הכלכלי של מדינת ישראל דורש הידוק חגורה, מוטב לו שיעיין ברשימת הבזבוזים שאושרה בשבוע שעבר במסגרת הכספים הקואליציוניים, כולל תקצוב נאה לרפורמים ואפילו מיליוני שקלים לטיפול ב...חתולים.

מי שלא צפויה להיפגע מהגזירות היא משפחת לפיד המורחבת. רק השבוע, תוך זלזול מוחלט במראית עין של ניגוד עניינים והתעלמות מהבטחות עבר, מינה יו"ר יש עתיד וראש הממשלה החלופי את גיסתו לדירקטוריון קק"ל. במפגן צביעות מרהיב מיהר לפיד להגיב למתקפות האופוזיציה ובעיקר ראש האופוזיציה, כי המינוי החדש מטעמו "עובדת שם מהבוקר עד הערב רק כדי לחסום את השחיתות שהוא והחברים שלו השאירו שם".

הראשון להעמיד את לפיד על שגיאתו היה יו"ר הציונות הדתית, חד ומושחז, הזכיר סמוטריץ' ללפיד שהיו"ר האחרון של קק"ל היה דני עטר, איש מפלגת העבודה – שותפתו של לפיד לקואליציה. נזכיר גם אנחנו ללפיד שעל הרבה פחות מזה נפתחו כאן תיקים בעבר.

הקרב על וירג'יניה

נסיים בקפיצה קטנה מעבר לאוקיינוס: בשעה שאתם קוראים את השורות הללו, נספרים קולות המצביעים למשרת מושל וירג'יניה. על פניו, עניין פנימי גרידא וחסר חשיבות. אולם לאור קריסת התמיכה בנשיא ביידן בסקרים לשפל חסר תקדים, והתחושה שמדובר בקדימון לקראת בחירות האמצע לקונגרס בשנה הבאה, עוקבת ארה"ב כולה בעניין אחרי הנעשה.

קצת רקע: מצד אחד מתמודד המושל לשעבר והמועמד הדמוקרטי טרי מקאליף, במדינה בה שלטו מושלים דמוקרטיים מאז 2009. מהצד השני, מתמודד גלן יאנגקין, לשעבר מנכ"ל קבוצת קרלייל לניהול הון פרטי.

הנשיא ביידן, סגניתו קמלה האריס ואפילו הנשיא לשעבר ברק אובמה התגייסו לתמוך במועמדותו של מקאליף, אולם לפחות על פי הסקרים, נראה כי ההתגייסות רק יצרה בומרנג שפגעה במועמדותו, ונכון לשעת כתיבת השורות, יאנגקין מוביל עם יתרון קל, בבחירות שעשויות לסמן את היעד אליו תפנה ארה"ב בשנים הקרובות.

למעט תקציבי עולם התורה שנשמרו באופן יחסי, תהיה הפגיעה הישירה בכיסיהן של רבבות משפחות במגזר החרדי, בסכום שינוע בין אלפי לעשרות אלפי שקלים לשנה. הקיצוץ במעונות שנתון עדיין בסבך משפטי הוא רק סעיף אחד, כך גם התייקרות מחירי החד פעמי ומיץ הענבים ועליית מחירים נוספת בשלל מוצרי צריכה. ואם יש אי מי שחושב שמצבה הכלכלי של מדינת ישראל דורש הידוק חגורה, מוטב לו שיעיין ברשימת הבזבוזים שאושרה בשבוע שעבר במסגרת הכספים הקואליציוניים, כולל תקצוב נאה לרפורמים ואפילו מיליוני שקלים לטיפול ב...חתולים

הרה"ג ראובן אלבז

ראש מוסדות "אור החיים" וחבר מועצת חכמי התורה

בלתי אפשרי? - ליצנות!

וְאֵלֶּה תּוֹלְדֹת יִצְחָק בֶּן אַבְרָהָם אַבְרָהָם הוֹלִיד אֶת יִצְחָק (כה, יט)

המתפלל על חברו נענה תחילה

פירש רש"י: "אברהם הוליד את יצחק - על ידי שכתב הכתוב 'יצחק בן אברהם', הוזקק לומר 'אברהם הוליד את יצחק', לפי שהיו ליצני הדור אומרים מאבימלך נתעברה שרה, שהרי כמה שנים שהתה עם אברהם ולא נתעברה הימנו. מה עשה הקדוש ברוך הוא, צר קלסתר פניו של יצחק דומה לאברהם, והעידו הכל: 'אברהם הוליד את יצחק', וזהו שכתב כאן 'יצחק בן אברהם' היה, שהרי עדות יש שאברהם הוליד את יצחק".

המפרשים הקשו: הלא אותם אלו שאמרו "מאבימלך נתעברה שרה" רשעים גמורים היו, מספרי לשון הרע על אברהם שיצחק אינו בנו. מדוע אם כן, קורא להם רש"י הקדוש רק "ליצני הדור" ולא "רשעי הדור"!

אלא, שחז"ל (בבא קמא צב ע"א) אמרו: "כל המבקש רחמים על חבירו והוא צריך לאותו דבר - הוא נענה תחילה". אדם שלו עצמו אין בן, ומתפלל על חבירו שיהיה לו בן - יזכה לבן. בפרשת וירא (בראשית כ, יז) מוצאים אנו שאברהם התפלל על אבימלך לאחר שסגר הקב"ה את רחמם כיון שלקח את שרה: "וַיִּתְפַּלֵּל אַבְרָהָם אֶל הָאֱלֹקִים וַיִּרְפָּא אֱלֹקִים אֶת אֲבִימֶלֶךְ וְאֶת אִשְׁתּוֹ וְאַמְהֹתָיו וַיֵּלֵדוּ".

והרי אברהם אבינו גם היה צריך לאותו דבר, ששרה אשתו תלד, ולכן מיד - "וַיִּפְתַּח אֶת רַחְמָהּ" (בראשית ל, כב), כי התפלל על האחר תחילה. נמצא, שהתפילה שהתפלל אברהם אבינו על בית אבימלך שילדו - היא זו שגרמה לשרה שתלד.

מעתה נבין, כי ליצני הדור באומרם "מאבימלך נתעברה שרה", לא היתה כוונתם ששרה התעברה מאבימלך חלילה וחס, אלא שבזכות תפילתו של אברהם על אבימלך נתעברה שרה מאברהם ונולד יצחק. נמצא שאין בדבר זה רשעות, רק ליצנות!

ברצות ה' גם מטאטא יוליד...

יש מפרשים בדרך נוספת מדוע נקראו "ליצני הדור":

הרי טענתם היתה שמאבימלך נתעברה שרה ולא מאברהם, שכן לא יתכן שאברהם יוליד בגיל מאה, שלא כדרך הטבע. זוהי ליצנות! וכי שרה בת תשעים שנה יכולה להוליד? הרי שרה איילונית היתה (יבמות סד ע"ב), ולא היתה שייכת אצלה כלל אפשרות להוליד, כמו שאמרו חז"ל (בראשית רבה נג, א): "וְהִפְרַחְתִּי עֵץ יָבֵשׁ' (יחזקאל יז, כד) - זו שרה".

ועם כל זאת שרה הולידה, כיון שזה היה רצון הבורא יתברך, וכמו שכבר אמר אחד החכמים: ברצות ה' גם מטאטא יוליד!... אם ה' יתברך חפץ, גם שרה אמנו האיילונית, בגיל תשעים, תלד בן, כיון שהוא הבורא, הוא היוצר והוא השולט על כל הבריאה.

וכיון שכך, ברור שגם אברהם אבינו יוכל להוליד בגיל מאה שנה אם זה רצון ה', והאומרים שמאבימלך נתעברה שרה - אינם אלא ליצנים בעלמא!

ובאמת, במשך השנים שמענו וחווינו מעשים רבים שהרופאים אמרו שאין סיכוי שיולידו ילדים, ובכל זאת נולדו להם ילדים שלא על פי דרך הטבע. כיון שהבורא יתברך הוא המנחה אותנו ונוטע את האמונה הזו בלבנו, להעמיק ולהבין שכל קיומנו הוא בצורה ניסית ולא על פי דרך הטבע, וכפי שכותב הרמב"ן בסוף פרשת בא (שמות יג, טז) וזה לשונו:

"ומן הנסים הגדולים המפורסמים אדם מודה בנסים הנסתרים שהם יסוד התורה כולה, שאין לאדם חלק בתורת משה רבינו עד שנאמין בכל דברינו ומקרינו שכולם נסים, אין בהם טבע ומנהגו של עולם, בין ברבים בין ביחיד, אלא אם יעשה המצוות יצליחנו שכרו, ואם יעבור עליהם יכריתנו ענשו, הכל בגזרת עליון".

כל המציאות של הטבע בעולם בנוי מניסים מוסתרים, "הִנֵּה זֶה עוֹמֵד אַחַר כָּתְלֵנוּ מַשְׁגִּיחַ מִן הַחַלֹּנוֹת מֵצִיץ מִן הַחֲרַכִּים" (שיר השירים ב, ט), הטבע כולו מונהג בנס, וכשאלו הם פני הדברים - ברור כי לא ייפלא מה' דבר, ולאברהם ושרה יכול להיוולד בן על אף גילם המופלג.

צא מאיצטגנינות שלך

ענין זה, שלידת יצחק היתה שלא כדרך הטבע, רואים כבר לעיל.

נאמר בפסוק (טו, ה): "וַיּוֹצֵא אֹתוֹ הַחוּצָה וַיֹּאמֶר הַבֶּט נָא הַשָּׁמַיְמָה וּסְפֹר הַכּוֹכָבִים אִם תּוּכַל לִסְפֹּר אֹתָם, וַיֹּאמֶר לוֹ כֹּה יִהְיֶה זַרְעֶךָ".

ופירש רש"י: "אמר לו: צא מאצטגנינות שלך, שראית במזלות שאינך עתיד להעמיד בן. אברם אין לו בן, אבל אברהם יש לו בן. וכן שרי לא תלד, אבל שרה תלד. אני קורא לכם שם אחר וישתנה המזל".

אברהם אבינו היה חוזה גדול בכוכבים, ויודע מזלות בני האדם. ראה אברהם, שעל פי מזל העולם אין שייך שיזכה לבנים, ובפרט משרה אשתו, שהיתה איילונית.

בא הקב"ה ואמר לו: עד כאן שולטת חכמת האיצטגנינות והאסטרולוגיה, אך לגביך ולגבי זרעך, עם ישראל, "צא מאיצטגנינות" - אינכם לפי המזלות כלל. לא על פי מה שמראים הכוכבים, המזלות והעתידות, ייראה העם היהודי.

העם היהודי מעל המזלות, עם ישראל חי וקיים אך ורק על פי אמונתו בבורא העולם!

האמונה הזאת מובילה את עמנו במשך כל הדורות עד ימינו אנו, ומשאירה אותנו קיימים על אף "שבכל דור ודור עומדים עלינו לכלותנו".

על פי הטבע, אין היגיון טבעי לקיום עמנו. אומות רבות, חזקות מאתנו, נכחדו ונעלמו כלא היו, ועם ישראל נרדף ועונה בכל גלויותיו, דומה הוא לכבשה אחת בין שבעים זאבים. הזאבים עומדים לטרוף ופוערים את מלתעותיהם, אך הכבשה החלושה שורדת וקיימת. הכיצד ייתכן כדבר הזה?

צא מאיצטגנינות שלך! אתה אינך כלול בטבע. עם ישראל מעל המזל, מעל הטבע.

הגם שלעתים היה נראה בדרך הטבע שאין דרך הצלה, והכל אבוד, "כאשר אבדתי אבדתי" - תמיד הציל הקב"ה את עמו ושמר עליהם בדרך נס.

ולא רק זאת. פעמים רבות בהיסטוריה אירע באופן ניסי, שאויבי ישראל בעצמם שמרו עליהם והצילום... כל קיומנו אינו על פי הבנה כלל.

לאורך שנות הגלות הארוכות עם ישראל שורד, וכל אויביו נמוגים כעשן כלה.

את היסוד הזה, אמר הקב"ה לאברהם, לכתוב בספר, לחקוק בלבו ובלב זרעו - צא מהאיצטגנינות! אינכם חיים על פי המזלות והטבע, אתם מעל הטבע, אני מנהיג אתכם באופן שונה ונעלה!

אמנם אברהם ושרה עקרים, ובדרך הטבע אינם יכולים ללדת כעץ יבש, אבל הקב"ה מבטיח ששרה תחבוק בן, וכך יהיה! כי כל החיות והקיום של עמנו היא בצורה ניסית ואמונית, ולא ייפלא מה' דבר.

(מתוך 'משכני אחריך' בראשית ח"ב).

הרה"ג שמואל רבינוביץ

רב הכותל המערבי והמקומות הקדושים

וידו אוחזת בעקב עשיו

יעקב ועשו, כל אחד מהם רצה לצאת ראשון, כדי להיות בכור. לבסוף יצא עשו ראשון והוא זכה בבכורה. אם כן, יש להבין לשם מה יעקב אחז בעקב של עשו בעת הלידה, מה זה הועיל לו?

אלא, זו דרכם של צדיקים. גם לאחר שהצדיק נוכח לדעת שלא עלה בידו להשיג את מבוקשו, הוא לא אומר לעצמו: 'טוב, אני את שלי עשיתי. ניסיתי, לא הצלחתי' - והולך לדרכו. כיון שהוא לא מסוגל להשלים עם הכשלון הוא אינו שוקט על שמריו. הדבר ממשיך להסעיר את רוחו ואינו נותן מנוח לנפשו.

יעקב רואה את עשו יוצא ראשון, ובכך הוא זוכה לבכורה, עם כל המעלות הרוחניות הגדולות הנלוות לה. הוא אינו משלים עם הדבר. הוא כל כך משתוקק לבכורה. נפשו יוצאת להשיגה, וכשלא עלה בידו - הוא ממשיך לסעור בקרבו. אחיזתו בעקב עשו היא פעולה טבעית של מי שאינו מסוגל להשלים עם הדבר. ידו מושטת באופן אינסטינקטיבי אל עקבו של עשו לעצור אותו, למרות שהוא יודע היטב שאינו יכול לשנות את המציאות ולמנוע מעשו לצאת ראשון.

הלהט הזה הבוער בליבו של הצדיק לא הולך ריקם. אמנם עשו יצא ראשון וזכה בבכורה, אבל זה רק זמני. בסופו של דבר, בזכות ההשתוקקות האדירה של יעקב לזכות בבכורה - הוא אכן זכה לה.

סר אדמונד הילרי מניו זילנד היה מטפס הרים אמיץ, ששם לו למטרה לכבוש את פסגת הר האוורסט העצום. מאמצים רבים עשה כדי להגיע ליעד זה. ואכן בשנת 1952 נראה היה כמעט שהוא מגיע לפסגה - אך לבסוף נכשל הילרי, וסיים את המסלול המפרך צעד קטן לפני סוף הדרך.

לאות הערכה והוקרה על האומץ וההשתדלות של סר הילרי, נערכה חגיגה גדולה לכבודו בהשתתפות אישים רבים. הילרי התכבד לשאת נאום באותו מעמד, כאשר באמצע דבריו, הוא נקטע במחיאות כפיים סוערות - מחווה למעשהו הנדיר והעוצמתי. למרות אהדת הקהל והערכתו על 'הדרך' שעשה, חש אדמונד מאוכזב מעצמו על אותו 'כישלון' – שלא הצליח לכבוש את הפסגה.

כשמאחוריו על הבמה מוקרנת תמונת ענק של הר האוורסט עצום הממדים, הסתובב לפתע סר אדמונד מהפודיום, הניף אצבעו לעבר ההר והחל לדבר אליו: "הר אוורסט" קרא הילרי "אתה ניצחת אותי! במלחמה ביני ובינך - אתה ניצחת כעת! אבל זוהי רק בפעם הראשונה...בפעם הבאה, אנצח אני אותך! אתה אמנם ענק וגבוה, אבל בסופו של דבר - מוגבל וקבוע. הפסקת לצמוח. אני לעומתך חלש ונמוך הרבה יותר, אבל אני לא חדל לשגשג, לצמוח ולגדול. בפעם הבאה אני מנצח!".

קריאה זו אכן הוכיחה את עצמה. בחודש מאי 1953, לאחר כמעט שנה - הצליח סר אדמונד הילרי להגיע לפסגת האוורסט ולקיים את הבטחתו.

אנו, כבני אדם, נמשלנו לעץ השדה שנמצא כל העת במצב אקטיבי של צמיחה והתקדמות. השאלה הבסיסית ביותר בחיים אינה האם נכשלנו או לאו, מכיון שאדם נורמלי מטבע הדברים במהלך חייו, בין כל פעולותיו הטובות - הוא גם עושה טעויות ונכשל, פעמים גם בטעויות גדולות מאד. אך המדד שלנו אינו מתקבע בעצם הכישלון, אלא בוחן את נקודת העצירה. האם בשל כך שנכשלתי, גם אם עד עתה הגעתי לרום מסוים כעת אפסיק לשגשג?

היהדות אומרת לנו: "כי האדם - עץ השדה". אל תחדל מלהתקדם, לפעול, לטפס ולצמוח, עשה ככל שביכולתך בכל מצב, להמשיך משם לשגשג ולפרוח יותר ויותר..

הרה"ח גרשון בער יעקובסון זצ"ל מהעיירה פאהר הרוסית, נהג לומר לעצמו מדי ערב לפני השינה, פתגם יקר באידיש: "מארגן וועט זיין גאר אנדערש" - מחר יהיה יום שונה לגמרי. זהו תפקידנו כמי שמשולים לעץ, לנצל הזדמנויות, לעשות חושבים מחדש, לקום מנפילה ולהמשיך לכבוש מחדש את היעדים והתפקידים שהועיד לנו הבורא בעולמנו.

ידו מושטת באופן אינסטינקטיבי אל עקבו של עשו לעצור אותו, למרות שהוא יודע היטב שאינו יכול לשנות את המציאות ולמנוע מעשו לצאת ראשון.
הלהט הזה הבוער בליבו של הצדיק לא הולך ריקם. אמנם עשו יצא ראשון וזכה בבכורה, אבל זה רק זמני. בסופו של דבר, בזכות ההשתוקקות האדירה של יעקב לזכות בבכורה - הוא אכן זכה לה.

קו עיתונות
רשת השבועונים המקומית המובילה והגדולה בציבור החרדי

במבחר משרות גדול במיוחד!

דרוש/ה
מנהל/ת חשבונות

סוג 3

דרישות התפקיד:

✓ שנתיים ניסיון לפחות ✓ שליטה בחשבשבת חלונות - חובה ✓ אחראית לקוחות, גביה ✓ יכולת אירגונית, שירותיות ומקצועיות ✓ שעות עבודה 9:00-17:00

דרוש/ה
מעצב/ת

דרישות התפקיד:

✓ חרוצ/ה ובעל/ת מעוף ✓ שליטה בתוכנות: InDesign Illustrator, Photoshop ✓ ניסיון של שנתיים לפחות ✓ עבודה בשעות גמישות - חובה

דרוש/ה
פקיד/ת גביה

למשרה מלאה | העבודה בסביבת עבודה ממוחשבת | גביה טלפונית מלקוחות | מעקב, בקרה והפקת דוחות גביה

דרישות התפקיד:

✓ ידע בהנהלת חשבונות - חובה ✓ ידע וניסיון בחשבשבת - חובה ✓ ניסיון של שנתיים לפחות ✓ אסרטיביות, יכולת עבודה עצמאית ובצוות ✓ יסודיות, ארגון, שירותיות ויכולת בינאישית גבוהה

דרוש/ה
סוכני/ות מכירות

דרישות התפקיד:

✓ ניסיון במכירות או בטלמרטינג - חובה ✓ אסרטיביות, יוזמה, יכולת מכירה ✓ כושר ביטוי מצוין ✓ עבודה בסביבה נעימה ומתחשבת ✓ משרה מלאה ✓ תנאים טובים

המודעה פונה לנשים וגברים כאחד

נא לשלוח קו"ח

מייל: office@kav-itonut.co.il

פקס: 03-6162229

אינפורמטיבי

כל הטוב הזה מחכה לכם השבוע בסניפי ברכל טוב

מבצעי כאסח ומבצעי מי שטרח בכל הסניפים ברחבי הארץ

והשבוע נהנים בנוסף גם ממבצעי "קנית נהנית" לאורך כל השבוע

בבר כל נהנים מכל הטוב וממבצעים חסרי תקדים לאורך כל השבוע.

בימים שלישי-רביעי-כז'-כ"ח חשון(2-3.11) מגוון מוצרים בהנחות ענק כגון: קמח חיטה לבן של מעולה 4 ב-10 ₪ , מעדן יולו 3 ב-8.90 ₪ , שמן למאור 1 ליטר של מעולה 2 ב-25 ₪ , מגוון מוצרי זוגלובק 2 ב-42 ש"ל , שישיית נייר מגבת של טאצ' 2 ב-16.90 ₪ , ויטמינצ'יק 1 ליטר ב-9.90 בלבד, משחת שיניים הרבל קולגייט 2 ב-15.90 ₪ ועוד.

כמו כן מבצע כאסח ומבצע 'הכי טוב' לאורך כל השבוע :עוף שלם בהשגחת שארית ישראל/מחפוד ב-19.90 לק"ג, שישיית שוקולד של ורד הגליל 2 ב-30 ₪ , כתף/מכסה הצלע מס' 7/גולש בקר ב-29.90 ₪ בלבד לק"ג.

וכמובן מבצעי "מי שטרח" בימי חמישי ושישי-כ"ט בחשוון-א' בכסלו(4-5.11) לדוג': דג פילה סלומון ב-59.90 ₪ לק"ג, מגוון בקבוקי ספרינג 4 ב-10 ₪, חומוס/סלטי ירקות 2 ב-16.90, ופלים מצופים 2 ב-10 ₪ ועוד.

בנוסף לארוך כל השבוע מבצעי "קנית נהנית" לדוג' קומקום נירוסטה 1.8 ליטר ב-49.90 ₪ , סט סכינים יוקרתי ב-59.90 ₪ ,מתקן כביסה אלומיניום ב-99 ₪ .

שוק פירות וירקות בימי שלישי-רביעי בכשרות מהדרין שמיטה לחומרא.

כמו כן ניתן לקנות גם בכרטיסי משרד הפנים.

סניפי רשת ברכל טוב מציעים לכם מלאי ענק בכל המחלקות: המזון, האפייה, החלב, הקפואים, הפירות והירקות, הניקיון ובמחלקת כלי הבית ומשחקים, עם מגוון מוצרים ענק ממיטב החברות הנבחרות שמחכים לכם בסניפים. צוות העובדים מצפה לשרת אתכם נאמנה ולהעניק לכם חווית קניה מוזלת במיוחד. תבדקו אותנו.

חדש מסנו! כריות ניקוי לשבת

כריות הניקוי החדשות הן ללא ספוג ומאושרות לשימוש בשבת ללא חשש סחיטה

סנו סושי משיקה כרית ניקוי מאושרת לשימוש בשבת ללא חשש סחיטה ובעלת כושר הקצפה גבוה לניקוי וקרצוף ללא שריטות. כתחליף לספוג רגיל הכרית מכילה בסיס מפוליאסטר המיוצר בטכנולוגיה ייחודית אשר אינה סופגת מים ומאפשרת שימוש בשבת ללא חשש סחיטה. המוצר נבדק ואושר ע"י בד"ץ "יורה דעה" בראשות הגאון הרב שלמה מחפוד שליט"א ובאישור מכון צמת.

שיגרה של מבצעים מבורכים עם מוצרים אהובים

סופר מבצעים בכל הסניפים

ברשת הסופרים של 'נתיב החסד' מכריזים על שגרה מבורכת ומבצעים מיוחדים בכל סניפי הרשת ברחבי הארץ. בימים שני עד רביעי כ"ו-כ"ח בחשון (1-3.21): קמח כוסמין לבן/80% של מעולה ב-12.90 ₪ ,גבינת פיראוס צפתית 5% 2 ב-22"ח , שמיניית מעדן מו 2 ב-20 ₪ , תה הגן הקסום של ויסוצקי 2 ב-30 ₪ , כרעיים/שניצל של אחדות-לנדא ב-32 ₪ לק"ג, צ'יפס קפוא 2 ק"ג של טוגן ב-17.90 ₪ ועוד.

בנוסף מבצעי חמישישי חסכוני בימים חמישי ושישי כ"ט בחשון-א' בכסלו (4-5.11.21) לדוג': מגוון סוגי עוגות של אחווה 2 ב-14.90 ₪ , שקדי מרק של מעולה 2 ב-12.90 ₪ , ממרחים בצנצנת של מעולה ב-10 ₪ בלבד ועוד.

מבצעים בלעדיים לחברי מועדון בימים שני עד שישי כ"ו חשון-א'בכסלו (1-5.11) מגוון דגני בוקר של תלמה ב11.90 ₪, זיתים חרוזים/טבעות 3 ב-20 ₪ , כנפיים עוף בכשרות לנדא/מחפוד 10 ₪ לק"ג ועוד.

עדיין לא חברי מועדון של "נתיב החסד"? זה הזמן להצטרף למועדון המשתלם ביותר במגזר החרדי ולהתחיל לקנות ברוגע, בשפע ובזול. כל המחלקות בנתיב החסד מלאות בשפע מוצרים מהחברות המובילות והמובחרות והכי קרוב לבית שלכם.

להפוך כל ארוחה לחוויה עם סדרת הממרחים של מעולה

סדרת ממרחים בטעמים פיקנטיים וערבים במיוחד

סדרת הממרחים של מעולה מכילה מגוון רחב של ממרחים בטעמים ייחודיים אשר הופכים כל ארוחה לחוויה קולינרית מרגשת וטעימה. אפשר לשדרג כל כריך ולהפוך אותו לארוחה עם טויסט ואף להחיות כל מנה בארוחת הצהריים , בסעודות שבת וסתם שמתחשק לכם גיוון באמצע היום עם ממרחים מושלמים בטעמים נדירים.

הסדרה החדשה כוללת את הממרחים הבאים: סחוג אדום (סלט פלפלים אדומים), ממרח פסטו,ממרח עגבניות בתוספת שמן זית, לימון כבוש בלאדי, ממרח טאפנד זיתים ירוקים, אריסה חריפה (ממרח פלפלים אדומים יבשים חריפים), ממרח פלפל צ'ומה ואריסה מתוקה (ממרח פלפלים אדומים יבשים).

עם סדרת הממרחים של מעולה תוכלו לגוון את מנת הפלאפל שלכם עם קצת סחוג אדום, לטבול את החלה בשבת בטאפנד זיתים או להמתיק את הסלט בארוחת הערב בכפית של אריסה מתוקה.

כל סדרת הממרחים בכשרות בד"ץ העדה החרדית

להשיג ברשתות המזון המובחרות.

יש שקית, ויש שקית זיפר!

שקיות הזיפר של סנו מושלמות לעבודה במטבח ומאפשרות מגוון פתרונות יצירתיים לאחסון

שקיות הזיפר של סנו סושי מעוצבות עם פס סגירה כפול המאפשר אטימה מוחלטת של השקית לשמירה על הטריות ולנוחות אחסון מקסימלית. במקום להשתמש בסוגרים או גומיות, או לקשור את השקית ולבלות דקות ארוכות בניסיונות לפתוח אותה, פשוט מעבירים את היד על פס הסגירה הכפול והשקית סגורה לחלוטין.

השקיות, שמגיעות בשני גדלים: מידה 2726X) L ס"מ) ומידה 1920X) M ס"מ), עברו תהליך אישור למגע עם מזון לשמירה על היגיינה ואיכות המזון. הן מעוצבות, שקופות, מעוטרות ומכילות אזור ייעודי לכתוב את תיאור התכולה ותאריך האחסון או ההקפאה למקסימום פרקטיות.

להשיג ברשתות השיווק ובאתר 'סנו עד הבית':

www.shop.sano.co.il

חדש בחדרי הלידה של שיבא:

שימוש במסכת גז צחוק על פי בחירת היולדת

בחודש האחרון החלו להשתמש בכל חדרי הלידה של שיבא באפשרות של הקלה על היולדת באמצעות 'גז צחוק'. הגז שניתן על ידי מסיכה ניתן לשימוש באופן מבוקר על ידי היולדת בזמן של כאב ובכך מאפשר לה לעבור את הלידה יותר בקלות.

ד"ר אורית מורן מנהלת ורופאה אחראית חדרי לידה בשיבא מספרת: גז צחוק נותן מענה לנשים רבות שאינן מעוניינות בהרדמה אפידורלית או אינן יכולות לקבל אותה. הוא נחשב בטיחותי ליולדת בכל שלבי הלידה והשפעתו מתפוגגת

ברגע שמפסיקים לנשום אותו. היולדת בעצמה משתמשת בו בעת הצורך ויכולה לשים או להוריד את המסיכה בכל רגע. השפעת הגז שונה מאשה לאשה ומאז נכנס לשימוש בחדרי הלידה שלנו, ליווינו יולדות רבות שהשתמשו בגז הצחוק וחוו את הלידה עם פחות כאב או ללא כאב כלל. אנו שמחים לאפשר לכל יולדת לבחור את אופן הלידה שלה בהתאם למצב הרפואי כמובן, כאשר לאורך כל התהליך זכות הבחירה בידיה וזאת לצד הליווי הרפואי המקצועי של צוות הרופאים והמיילדות בחדרי הלידה שלנו בשיבא".

בנוסף, מעטפת של תנאים ליולדת החרדית בשיבא: תנאים לשבת כהלכתה, אוכל משובח בכשרות בד"צ עדה חרדית, מענה הלכתי שוטף ומתאמת קהילה - גב' יעל קרישבסקי אשר זמינה לכל שאלה וצורך. ניתן לפנות אליה במספר טלפון 052-6667991

הדיפ המושלם לביס המושלם:

מגוון של טעמים מרגשים בסדרת רטבי Dip & Spread החדשה של אסם-נסטלה

שימוש ברטבים שונים ומגוונים הינו טרנד צומח בשנים האחרונות. הרטבים הפכו למרכיב מרכזי בשולחן האוכל והצרכנים הבינו שניתן להשקיע בארוחה ולהפוך אותה לחוויה קולינרית מרגשת, טעימה ולקבל מנה בדיוק כמו במסעדה. אפשר לשדרג כל כריך ולהפוך אותו לארוחה עם טוויסט ואף להחיות כל מנה עם מוצרים משלימים איכותיים וטובים בכל מקום ובכל זמן.

שולחן האוכל הישראלי מלא ברטבים ומטבלים שמקפיצים את הטעם. בהקשבה ובהתאמה לטרנדים העולמיים ומהקומיים, אסם-נסטלה משיקה לראשונה בישראל סדרה חדשה המכילה שישה רטבים חדשניים וטעימים: סדרת Dip & Spread בטעמים מטריפים ובבקבוקים לחיצים נוחים לשימוש.

מיונז בסגנון צרפתי- בטעם מיוחד ובמרקם מושלם. זהירות! אחרי שטועמים? כבר אי אפשר לחזור למיונז רגיל.

ספייסי איולי- מיוחד לאוהבי הפיקנטיות. בנגיעות חלפיניו וצ'ילי מתוק - במרקם קליל, ובחריפות מעודנת

MIX - מיונז מתובל בנגיעות קטשופ, מושלם לכל המערבבים, המשלבים, הטובלים והמנגבים.

איולי שום - במרקם קליל, ובתוספת שום. לאוהבי הדבר האמיתי. גונב את ההצגה מכל מנה, ומרים לכל כריך

סלסה- סלסה מקסיקנית אמיתית עשירה בעגבניות ופלפלים שמשדרגת כל נאצ'וס והופכת כל ארוחה מקסיקנית לחגיגה

ברביקיו- רוטב ברבקיו עשיר, סמיך וארומתי ממש כמו בדיינר אמריקאי

ניתן להשיג ברשתות השיווק ובחנויות הפרטיות.

כשרות: חתם סופר פתח תקווה

סטודנטים בקמפוס החרדי של הקריה האקדמית?

מוזמנים לערב מיוחד ומהנה עם מופע מרכזי של שולי רנד ויונתן רזאל

אגודת הסטודנטים החרדית של הקריה האקדמית אונו תקיים אירוע מיוחד לאלפי הסטודנטים והסטודנטיות של הקמפוס החרדי אונו. האירוע יתקיים אי"ה ביום שלישי, י"ב בכסלו, באולם 'היכל שלמה' בירושלים ויכבדו אותו בנוכחותם הרב הראשי לישראל - הרב דוד לאו שליט"א וכן סגן ראש עיריית ירושלים הרב צביקה כהן הי"ו.

לצד המופע המרכזי של שולי רנד ויונתן רזאל ייהנו הסטודנטים מבופה של כיבוד עשיר, מתנה אישית לחברי האגודה ואף מהסעה חינם מבני ברק לאולם.

בנימין אשר - יושב ראש אגודת הסטודנטים בקמפוסים החרדיים של אונו באור יהודה וברושלים: "לצד הלימודים הגבוהים, חשוב לנו לדאוג שכל צרכי הסטודנט החרדי יקבלו מענה. החל מהנגשת מידע, המשך בסיוע לנציגי הכיתות וייצוג מול כל הגורמים ואף במענה תרבותי. אנחנו אגודת הסטודנטים החרדית היחידה בארץ! זה דבר מהותי, כי אנחנו יודעים מה הם הצרכים של הסטודנטים החרדים ויודעים לתת להם מענה מדויק.

חשוב להבין שבאופן כללי, הסטודנט החרדי מתמודד בד"כ גם עם פערי למידה, עם קושי בתשלומים, עם תמרון בין חיי משפחה לבין הלימודים, ועוד. הסטודנטים החרדיים עושים זאת בהצלחה גדולה, ועל כך מגיעה להם הערכה והוקרה! האירוע הזה שאורגן במיוחד עבור 2,500 הסטודנטים הלומדים בקמפוסים החרדיים של הקריה האקדמית אונו הינו ראשון מסוגו. הוא תואם לאורח החיים החרדי ומאפשר גם לסטודנטים החרדיים ליהנות מתרבות ופנאי, מה שייתן להם כח להמשיך ולצלוח את תקופת הלימודים".

חדש ממולר: Heaven Muller (מולר אוון)

סדרת יוגורט קרמית סמיכה במיוחד עם חתיכות פרי עסיסיות - בהשגחת בד"צ העדה החרדית

הפסגה של הטבע: הכירו את מולר Heaven

סדרת היוגורטים החדשה והמפנקת של מולר - בהשגחת בד"צ בעדה החרדית

מותג היוגורט הבינלאומי Muller מתחדש לרגל חודשי הקיץ החמים בסדרת יוגורטים חדשה ומפנקת במיוחד ביוגורט "מולר אוון", בסדרה החדשה הושם דגש על הטעם והמרקם שמביאים את הטעם הטוב של הטבע לפסגות חדשות.

סדרת Muller heaven מכילה יוגורט בטעמי פירות במרקם קרמי עשיר ובתוספת חתיכות פרי, בטעמים: מנגו-פסיפלורה, תפוח-פטל ואננס-תות.

מוצרי Muller heaven מהווים רגע קטן של פינוק ומאפשרים לצרכנים, מקטן ועד גדול, לצאת להפסקה קלה וליהנות ממעדן יוגורט עדין ומרענן בטעמי פירות מפנקים, בין אם זאת ארוחת בוקר מהירה או ארוחת ביניים בין הארוחות.

הסדרה החדשה כשרה למהדרין בהשגחת בד"צ העדה החרדית. ניתן להשיג בכל נקודות המכירה.

6 מיליון שקלים

בשבוע שעבר הגיע לבית מפעל הפיס הזוכה בפרס השני במסלול הדאבל לוטו, בהגרלה שהתקיימה במוצ"ש, אשר זכה בסכום של 6 מיליון שקלים מדובר בזכייה השנייה בגודלה בפרס השני מאז חודשי הקיץ

הזוכה, נשוי בשנות ה-40 המוקדמות לחייו, עובד כנהג מונית.

הזוכה סיפר בהתרגשות רבה: "אני משתתף בהגרלת הלוטו באופן קבוע, עם מספרים קבועים, שמורכבים משילוב של תאריכי לידה ומספרים בעלי משמעות מיוחדת עבורי. את הטופס אני נוהג לבדוק בדרך כלל יום-יומיים לאחר ההגרלה בתחנות אקראיות".

"תמיד חלמתי לזכות בפרס הגדול", המשיך לשתף הזוכה, "אבל אף פעם לא הגעתי לשלב שבו השתעשעתי במחשבה מה אעשה עם כספי הזכייה במידה ואזכה".

יום לאחר ההגרלה, עוד לפני שהזוכה בדק את הטופס, הוא קיבל קריאה לאחד מבתי העסק הקרובים לבית מפעל הפיס. "אספתי נוסעת שהיתה צריכה להגיע למתחם באזור, כששאלתי איפה תרצה שאעצור, ענתה לי 'זה ממש צמוד לבית מפעל הפיס'. "אין לי מושג איפה נמצא בית מפעל הפיס, אבל הכל בסדר, אפעיל את הווייז".

"אחרי שהנוסעת יצאה מהרכב הסתובבתי וראיתי, כנראה בפעם הראשונה, את בית מפעל הפיס. נזכרתי שיש לי בארנק טופס שעוד לא בדקתי אבל מיהרתי מכדי לעצור לבדוק בדוכן שנמצא בבניין. בדרך הביתה החניתי את המונית וקפצתי לדוכן של מפעל הפיס ובדקתי את הטופס . הזכיין העביר את הטופס במכונה. הסתכל עליי בחיוך ואמר לי - יש לך זכייה גדולה! מחר על הבוקר סע לבית מפעל הפיס בתל אביב. לא האמנתי למה ששמעתי. חשבתי שהוא צוחק עלי עד שהבנתי שהוא ממש רציני."

מעשירים את התפריט עם סדרת הגבינות 'נעם בטעמים'

טרה הרחיבה את סדרת 'נעם' והשיקה 2 גבינות חדשות 'נעם בטעמים- פיקנטית' ו'נעם בטעמים- מעושנת'

טרה שמחה להגיש לצרכנים את סדרת הגבינות 'נעם' ללא חומרים משמרים בכשרות בד"צ העדה החרדית ולאפשר לצרכנים ליהנות ממנות וארוחות טעימות במיוחד בלי להתפשר על טעם, ערכים תזונתיים וכשרות מהודרת.

לאחרונה הרחיבה טרה את סדרת 'נעם' והשיקה תחת סדרת " נעם בטעמים" החדשה, את גבינת 'נעם בטעמים- פיקנטית' המאופיינת בחריפות עדינה הבאה לידי ביטוי בשילובים של פלפל אדום וחלפינו, ואת גבינת 'נעם בטעמים- מעושנת' המאופיינת בטעמי עישון עדינים.

גבינות 'נעם בטעמים' מתאימות לשילוב בכריכים, בטוסטים שונים, לפלטת גבינות מושקעת וגם לתבשילים ולמאפים שונים. גבינות 'נעם בטעמים' מעניקות טעם נפלא וייחודי ללזניות, פשטידות, ואפילו למוקרמים, והכל בכשרות המהודרת של בד"צ העדה החרדית.

הלוח המוכר בציבור החרדי
200,000 עותקים
ברחבי הארץ

מזל וברכה
הלוח הארצי

03-6162228

כ"ח חשון- כ"ט חשון תשפ"ב
03/11/2021-04/11/2021

קו עיתונות

פרסמו חינם
* בכפוף לתקנון המתפרסם בעמ' 2

קול העיר בני ברק | השבוע בירושלים | השבוע בפתח תקוה | השבוע באלעד | השבוע בבית שמש | השבוע בחולון בת ים | השבוע ברחובות

דירות למכירה

באר שבע

■ **חדשה**, בבלעדיות, בשכונה י"א, רחוב שיטרית, דירה מחולקת ל- 3 יחידות, טיל בליסטי, קומה 4/4, מושכרת כבר 3 שנים ברציפות לאותם שוכרים, 6,400 כולל הכל! מחיר שיווק 999,000 054-4813717 (46-46)

■ **חדשה**, בבלעדיות, שכונה ג' ברחוב גוש עציון, קומה 0, ניתן לפתוח גינה, 46 מ"ר, אזור פינוי בינוי, חדר וסלון, מחיר שלא יחזור, 599,000 אלף 054-4813717 (46-46)

4-4.5 חדרים

■ **חדשה**, בבלעדיות, המשחררים 123, בקרבת המכללה סמי שמעון, איזור מרכזי מאוד! דירת 4 חדרים ענקית, 95 מ"ר, קומה ראשונה, במצב מצויין, מתחלקת, יפה, יחידות דיור בקלות, 930,000, שיווק 054-4813717 (46-46)

■ **למכירה** ברגר מול האוניברסיטה, דירת 4 חדרים, מחולקת ל- 3 יחידות, מושכרת 4,200 נטו, במחיר 925,000 שיווק פינוי בינוי, מחיר שיווק 925,000 054-4813717 (46-46)

3-3.5 חדרים

■ **חדשה**, בבלעדיות, בשכונה א' ברביעיות הכותל המערבי, דירת 3 חדרים, 78 מ"ר + אחוזי בנייה, קרקע מתוך 1, שמורה מאוד, מחיר שיווק 1,180,000 יש גמישות 054-4813717 (46-46)

■ **למכירה**, שכונה ו' החדשה מול הקרייה החרדית, דירת 3 חדרים, קומה 3/4, 78 מ"ר, מעולה לחלוקה, דיל, 610,000, שיווק 054-4813717 (46-46)

■ **דוד המלך** 3 חדרים, קומה 1, משופצת, מחיר שיווק 625,000 054-4813717 (46-46)

■ **חדשה**, בבלעדיות, בשכונה ג' ברחוב שרעבי, דירת 3 חדרים, 76 מ"ר, קומה 1/4, מושכרת 2,400, מעולה לחלוקה, מחיר שיווק 680,000 054-4813717 (46-46)

■ **מבצע נחשון** על דרך מצדה, קומה 1, דירת 3 חדרים, 76 מ"ר, מצוינת למשקיעים, הדירה מושכרת ב- 2,800 ש"ח, ב- 4.5% תשואה, משופצת מהיסוד, מרוהטת חלקית, מחיר שיווק 750,000 ש"ח 054-4813717 (46-46)

■ **שכונה ה'** רחוב גלבוע, דירת 3 חדרים, מחולקת ל- 2 יחידות דיור, מושכרת 4,200 נטו, במחיר 925,000, דיל 054-4813717 (46-46)

בית שמש

4-4.5 חדרים

■ **למכירה** בבית שמש, בר אילן איזור מתחרד ומבוקש, 4 חדרים, ק"ב, מושקעת ומרווחת מרכז מידע לנדל"ן 052-2604463 (46-46)

■ **למכירה** בבית שמש, רחוב הנרקיס, איזור מתחרד, 4 חדרים, ק"א, מרווחת, מחיר 1,150,000 ש"ח בלבד מרכז מידע לנדל"ן 052-2604463 (46-46)

בני ברק

■ **בעל דירה?** נמכור/נשכיר את דירתך ללא עמלת דמי תיווך תיווך צור 03-6701920 (46-46)

■ **בבלעדיות! בבניה בשיכון ג', דירות 3/4 חד', אכלוס בעוד כשנה, בבלעדיות אמפייר-סטייט נדל"ן 052-7181411** (46-46)

■ **למשרדינו** דרושות דירות למכירה ללקוחות רציניים, במכירת דירות פונים רק למקצוענים!! "פנחס נכסים" 055-6789653 (46-46)

■ **בקריית הרצוג אזור פרמישליאן, דירת נכה 120 מ"ר + גינה וחניה, ב- 1,750,000 ש"ח להב נכסים 050-4177750** (46-46)

■ **בגמר בניה** באזור העיריה נותרו דירות מיוחדות, 4 חדרים 2,190,000 ***5 חדרים החל מ- 2,400,000 054-8449423 תיווך B.D.A (46-46)

■ **באזור שיכון ג'** נותרו דירות אחרונות בבניה, 4 חדרים גדולה 2,500,000, 5 חדרים 2,600,000 כולל חניה 054-8449423 תיווך B.D.A (46-46)

■ **באזור הרצוג** בבניה, דירות נכה 1,300,000, 3 חדרים 1,600,000 גמיש, 4 ח' 2,000,000, 3 ח' פנטהאוז 2,000,000 054-8449423 תיווך B.D.A (46-46)

■ **בבן גוריון, ק"ג, 70 מ"ר, מחולקת, יפה, מושכרת, ב- 1,670,000 ש"ח "דלוקס נכסים" 052-8555594** (46-46)

■ **באבני נזר** 200 מ"ר, ק"ג, חזית (2 דירות מחוברות), מטופחת, מיידית, 4,500,000 תיווך הנדל"ן 050-4177419 (46-46)

■ **בלעדי** בדנגור 55 מטר + אופציה, קומה ג', חזית, מפתחות במשרד, 1,250,000 תיווך אלטרנטיב 054-5500263 (46-46)

■ **בבנימין אברהם 90 מ"ר, מחולקת, ק"ב אחרונה, 3 כ"א, 1,750,000 גמיש נדל"ן הקריה 050-3000121** (46-46)

■ **בזבוטינסקי, ק"ב אחרונה, מחולקת ל- 2, מושכרת ב- 4,800 ש"ח, 1,370,000 גמיש נדל"ן הקריה 050-3000121** (46-46)

■ **בהזדמנות ברח' חברון, דירה גדולה שמורה ומרווחת, כ- 145 מ"ר, כולל יחידה מושכרת, אופציה להרחבה, ק"ד, מעלית, חניה בטאבו, מיידי, מפתח בתיווך אשכנזי 058-5558815** (47-47)

■ **באזור קוטלר 80 מ"ר, היתר להרחבה כ- 40 מ"ר, קרקע מוגבהת, חזית, מיידית תיווך אשכנזי 058-5558815** (47-47)

■ **שוקל למכור את דירתך? לטיפול מסור חייג 054-6506501 תיווך ש. מאירוביץ הרב קוק 23 ב"ב** (05-04)

■ **ברחוב השניים** פרדס כץ, בבניה, דירות 3 ו- 4 חדרים, ערבות בנקאית מלאה, לפרטים 052-5549475 (744-47)

וילות ובתים

■ **בלעדי!** באזור העיריה בית פרטי 4 קומות, 370 מ"ר מגרש, 300 בנוי + גג + חצר, משופצת ומושקעת, 7,900,000 ש"ח א. פנחסי 03-5799308 (46-46)

פנטהאוזים ודירות גן

■ **בלעדי!** באזור רמבם פנטהאוס 220 מ"ר, 160 בנוי, 60 מרפסת בנויה על קומה שלמה, 4 כ"א, ק"א, גג בטון, נוף פתוח, שמורה, 3,300,000 ש"ח א. פנחסי 03-5799308 (46-46)

דופלקסים

■ **באבני נזר דופלקס 5 חדרים- קומה ד', 3 חדרים, 75 מ"ר, ומעליה 2 חדרים + גג, עם מעלית וחניה + אופציה עתידית להרחבה ענקית, 3,100,000 ש"ח תיווך ש. מאירוביץ הרב קוק 03-5797756 23 054-6506501** (23-23)

■ **בלעדי!** באזור נתן הנביא דופלקס 220 מ"ר, ק"ד + מעלית + חניה, משופצת + מרפסת גג גדולה, 2,850,000 ש"ח גמיש א. פנחסי 03-5799308 (46-46)

■ **באזור בעלי מלאכה** דופלקס 200 מ"ר, 4 חד' + 2 יחידות על הגג, מושכרות + מחסן, עם חלונות מוגבהים, בק"ק, 73 מ"ר, מושכר, ק"ד + מעלית + חניה, חזית, משופצת ברמה גבוהה, 3,950,000 ש"ח א. פנחסי 03-5799308 (46-46)

■ **בברוט, למשקיעים!! דופלקס 100 מ"ר, ואופציות, מושכרת ב- 7,000 ש"ח, 1,990,000 נדל"ן הקריה 050-3000121** (46-46)

■ **בבן זכאי דופלקס 6 חדרים + גג גדול, 240 מ"ר, קומה ג' ללא מעלית, 3 כ"א, נוף מרהיב, חניה משותפת, 3,490,000 ש"ח בלעדי תיווך ש.מאירוביץ 054-6506501 03-5797756** (46-46)

■ **בבלעדיות** בקריית הרצוג דופלקס בקומה 3 ו- 4, כ- 150 מטר + אופציה גדולה "פנחס נכסים" 055-6789653 (46-46)

■ **בשמואל הנביא הרצוג דופלקס 160 מ"ר, 6 חדרים, כולל מרפסת שמש, ב- 2,350,000 ש"ח להב נכסים 050-4177750** (46-46)

■ **ברזובסקי** דופלקס 230 מ"ר, ק"ה, חזית + יחי"ד, מטופחת ויפה, 4,150,000 גמיש תיווך הנדל"ן 050-4177419 (46-46)

■ **ברחוב יוסי דופלקס 5 חדרים, 120 מ"ר- קומה ג', 2 חדרים ומעליה 3 חדרים, אפשרות לחלוקה, 2,000,000 ש"ח תיווך ש.מאירוביץ 054-6506501** (23-23)

■ **בלעדי ברחוב הרב שך קרוב לאיצקוביץ, דירת 4 חדרים, קומה ג' (ללא מעלית), משופץ, ומעליה 2 דירות בנות 2 חדרים, המושכרות ב- 5,500 ש"ח, 2,890,000 ש"ח בלעדי תיווך ש. מאירוביץ 054-6506501 03-5797756** (41-41)

■ **בלעדי ברחוב שטרסר, 3.5 חדרים, קומה ג' ואחרונה, חזית, גג בטון, אפשרות לבנית יחידות על הגג (עם חתימות שכנים) + חניה לא בטאבו, 2,250,000 ש"ח תיווך ש.מאירוביץ הרב קוק 23 054-6506501** (01-01)

■ **בדב גרונר דופלקס 4.5 חד', ק"ג, כ- 110 מ"ר, חניה בטאבו, 1,780,000 נדל"ן הקריה 050-3000121** (46-46)

■ **למכירה דופלקס בחנה סנש, 6 חדרים, 190 מטר + 3 מרפסות, מוארת מאוד, מתאימה למשפחות ולהשקעה, מחיר: 4,200,000 גמיש תווך רקבה נקב 053-9244430** (46-46)

■ **ברמת אלחנן 6 חדרים, 130 מ"ר, קומה 4 עם מעלית ומעלית 3 יחידות שמניבות 9,500 ש"ח, משופצות, 4,000,000 ש"ח תיווך ש. מאירוביץ הרב קוק 23 054-6506501 03-5797756** (22-22)

+5 חדרים

■ **מיוחדת!! ברחוב הרב שך באזור חבקוק דירת 4 חדרים + יחידה (120 מ"ר) + מרפסת פתוחה של 40 מ"ר, קומה א', חזית, עם מעלית, 3,250,000 ש"ח בלעדי תיווך ש.מאירוביץ הרב קוק 23 054-6506501 03-5797756** (44-44)

■ **בהזדמנות ברחוב מימון אזור בית הכנסת הגדול, דירה ענקית, מחולקת לדירת 4 חדרים + 2 חדרים + 1 חדר, קומה ב', 2,700,000 ש"ח בלעדי תיווך ש. מאירוביץ הרב קוק 23 054-6506501 03-5797756** (32-32)

■ **שוקל למכור את דירתך? לטיפול מסור חייג 054-6506501 תיווך ש. מאירוביץ הרב קוק 23 ב"ב** (05-05)

■ **באזור נויפלד 5 חדרים, 125 מ"ר, קומה ב' + חדר עבודה בקומת קרקע, משופצת, 2,050,000 ש"ח בלעדי תיווך ש.מאירוביץ 054-6506501 03-5797756** (38-38)

■ **בהרב קוק השקט, 5 חדרים, קומה א' עם מעלית, משופצת, חניה צמודה בטאבו, 2,490,000 ש"ח תיווך ש.מאירוביץ הרב קוק 23 03-5797756 054-6506501** (20-20)

■ **בבלעדיות** באבן שפרוט 5 חד', קומה קרקע, 120 מטר + מרפסת 10 מטר, משופצת "פנחס נכסים" 055-6789653 (46-46)

■ **5 חד', 135 מ' נטו, סלון ענק וחדרים גדולים, ק"ב, חזית, דירה בקומה, 4 כ"א, מסודרת עם חניה בטאבו באזור חתם סופר/ הרב ישראל מסלנט, 2,580,000 ש"ח, בלעדי תיווך ש. מאירוביץ בע"מ 054-6506501 03-5797756** (28-28)

■ **שיכון ה', דירת 115 מ"ר, ק"ק מוגבהת + אפשרות להרחבה של 50 מ"ר (השכן מלמעלה הוציא היתרים) + חצר ואפשרות לחלוקה עם הסכמת שכנים, 2,250,000 ש"ח בלעדי תיווך ש. מאירוביץ 054-6506501 03-5797756** (42-42)

■ **בלעדי!** באזור יהושע 5 חד', 116 מ"ר + חצר, ק"ק, כניסה פרטית, 3 כ"א, שמורה, 2,220,000 ש"ח א. פנחסי 03-5799308 (46-46)

■ **ברמת אלחנן** 5 חד', 120 מ"ר, ק"ג + מעלית, סוכה גדולה, משופצת ברמה גבוהה, 2,450,000 ש"ח א. פנחסי 03-5799308 (46-46)

■ **קריית הרצוג 6 חד', ק"א, מ.מיסוד, ממ"ד, מ.שמש, 145 מ"ר, א.למעלית, 2,200,000 בלעדי "משגב לדיור" 052-5222690** (46-46)

■ **בבלעדיות** בקובלסקי 5 חד', קומה ראשונה + מרפסת סוכה + יחידת דיור 40 מ"ר, 2,550,000 (גמיש) "פנחס נכסים" 055-6789653 (46-46)

■ **בבלעדיות** בפרל 6 חד', 140 מ"ר, משופצת, קומה 1 + יחידה 35 מטר, 3 כיווני אוויר "פנחס נכסים" 055-6789653 (46-46)

■ **במימון-סוקולוב**, 5 חד', ק"ג (בלי) + 2 יחי"ד, משופץ כליל, חזית, 2,790,000 גמיש תיווך הנדל"ן 050-4177419 (46-46)

■ **א.פרל!! כ- 5.5 חד', כ- 107 מ"ר, ק"ק, מ.ל- 3 יחי"ד, מעלית, א.להרחבה, 1,720,000 בלעדי "משגב לדיור" 052-5222690** (46-46)

■ **טאבו משותף, ביונה הנביא 5 חדרים, משופצת מהיסוד, קומה 4, 1,290,000 ש"ח, מציאה!!! א"א לקחת משכנתא תיווך ש. מאירוביץ 054-6506501** (46-46)

■ **למכירה בגולומוב 2 דירת 5 חדרים, 115 מטר, עם מרפסת + 2 חניות, מושכרת לעוד שנה, מחיר: 2,890,000 תווך רבקה נקב 053-9244430** (46-46)

■ **במשה אריה ליד רחוב השלושה, 5.5 חדרים, ק"ק מוגבהת, משופץ חלקי, כניסה פרטית עם אפשרות ליחידה, 2,490,000 ש"ח בלעדי תיווך ש. מאירוביץ הרב קוק 23 054-6506501** (08-08)

4-4.5 חדרים

■ **דירה מדהימה בר' עקיבא/הראשונים, 4.5 חד', סלון וחדרים גדולים, כ- 100 מ"ר, מאוררת, משופצת חלקית, יחידת הורים, חזית, נוף פתוח, ק"ג, חניה מקורה, אופציה בגג בטון 054-5905884** (46-47)

■ **בבלעדיות ברחוב אחיה השילוני, דירת 4 חדרים + יחידה מושכרת, קומה א', חזית, מפוארת ביותר, וחניה משותפת, 2,600,000 ש"ח תיווך ש.מאירוביץ 054-6506501** (24-24)

■ **ברחוב טרפון 4 חדרים, קומה ג' ואחרונה, גג רעפים, חזית, משופצת חלקית, 1,750,000 ש"ח תיווך ש.מאירוביץ הרב קוק 23 054-6506501 03-5797756** (45-45)

■ **בנויפלד 4 חדרים, משופצת, מרפסת סוכה ויחידת הורים, 2,100,000 מיכאל גז S נכסים 054-3955515** (U45-46)

■ **בנויפלד 4.5 חדרים + יח' הורים, קומה ב', משופצת, יפיפה + מחסן, 2,200,000 ש"ח בלעדי תיווך מאירוביץ 054-6506501 03-5797756** (35-35)

■ **ברחוב חברון 4 חדרים משופצים + יח"ד משופצת, המושכרת 2,800 ש"ח, קומה ב', עורפית, 2,150,000 ש"ח גמיש תיווך ש. מאירוביץ 054-6506501 03-5797756** (30-30)

■ **בקרית הרצוג**, קומה א', דוד"ש, קרוב להכל, ללא תיווך 050-5851881 (746-46)

■ **בהרב שפירא** 4.5 חדרים, בבנין חדש, עם מעלית וחניה, משופצת, סוכה, 2 שרותים, מיזוג, 2,850,000 שקל תיווך צור 03-6701920 (46-46)

■ **ברחוב ירושלים 4 חדרים, קומה ב', חזית, משופצת, 1,850,000 ש"ח תיווך ש. מאירוביץ הרב קוק 23 054-6506501 03-5797756** (46-46)

■ **בעמק יזרעאל** 4 וחצי חד' + סוכה, 100 מטר, קומה 3, מעלית וחניה בטאבו, אופציה 40 מטר, בסוף אישורים "פנחס נכסים" 055-6789653 (46-46)

■ **בבלעדיות** בסוקולוב 4 חד', משופצת, קומה א', חזית, מרפסת כ- 40 מטר, 2,020,000 (גמיש) "פנחס נכסים" 055-6789653 (46-46)

■ **בבית יוסף לקראת סוף בניה, 4 חד' משודרגת + מחסן ומרפסת שמש עם נוף פתוח, ב- 2,300,000 ש"ח להב נכסים 050-4177750** (46-46)

■ **בבד גרונר הפסטורלי, חלק מדו משפחתי, 4 חד' + גינה ענקית + אופציה לבניה, ב- 2,300,000 ש"ח להב נכסים 050-4177750** (46-46)

■ **באלישע השקט 4 חדרים, משופצת, 90 מ"ר + מעלית וחניה, בניין איכותי, רק ב- 2,190,000 ש"ח להב נכסים 050-4177750** (46-46)

■ **באזור רמב"ם** 4 חדרים, כ- 110 + מעלית, 2,000,000 ***4 ח', משופצת מהיסוד, 2,050,000 054-8449423 תיווך B.D.A (46-46)

■ **בגבעת רוקח** 4 חדרים, מחולקת, חדשה, מקבלים 7,000 שקלים לחודש, 2,200,000 054-8449423 תיווך B.D.A (46-46)

■ **באזור הנביאים** 4 חדרים, משופצת ומושקעת, כחדשה, כ- 90 מטר, 2,050,000 054-8449423 תיווך B.D.A (46-46)

■ **במימון-גבירול** 4 חד', 90 מ"ר, משופצת, טאבו משותף, ק"ג, 1,500,000 תיווך הנדל"ן 050-4177419 (46-46)

■ **דירת 4 ח'** בבניין חדש, בפ"כ מתחרדים, קבלן אמין מאוד תיווך אלטרנטיב 054-5500263 (46-46)

■ **בלעדי** 4 ח' בפ"כ במתחרדים, קומה ב', עורפית, כ- 70 מטר + חנייה + סוכה + מעלית, 1,480,000 תיווך אלטרנטיב 054-5500263 (46-46)

■ **חדשה!! בקריית הרצוג 4 חד', כ- 94 מ"ר, מעלית, ממ"ד, סוכה, מ.שמש, 1,780,000 בלעדי "משגב לדיור" 052-5222690** (46-46)

■ **בר"ע 4 חד', 83 מ"ר, ק"א, משופצת מהיסוד!!! 1,630,000 נדל"ן הקריה 050-3000121** (46-46)

■ **באברבנאל, בוטיק, 4 חד', 100 מ"ר, ק"ב, מפוארת, חניה, 2,000,000 נדל"ן הקריה 050-3000121** (46-46)

לוח מזל וברכה
מזל וברכה הלוח הארצי
03-6162228

מודעות בתשלום

דירות למכירה ■ דירות להשכרה ■ דרושים
■ קייט ונופש ■ מכוניות למכירה
■ נותני שירות בתחומים שונים
■ מכירת פריט יד שניה מ- 500 ש"ח ומעלה
■ יד שניה - תקשורת, מ- 250 ש"ח ומעלה

מחירים לפרסום בלוח

מודעה מילים רגילה עד 10 מילים
2 פרסומים - 129 ש"ח | 4 פרסומים - 192 ש"ח
8 פרסומים - 319 ש"ח | 12 פרסומים - 424 ש"ח
מודעות מילים מודגשות עד 10 מילים
2 פרסומים - 173 ש"ח | 4 פרסומים - 256 ש"ח
8 פרסומים - 424 ש"ח | 12 פרסומים - 579 ש"ח
ניתן להדגיש ברקע צהוב את מודעות המילים בתוספת 25% למחיר

המחירים כוללים מע"מ התשלום בכרטיס אשראי
לא ניתן להקפיא, להחליף ולשנות מודעה
מודעות בתשלום מתקבלות מידי שבוע עד יום ג' בשעה 10:00. לפרסום שלא בכרטיס אשראי יש לשלוח צ'ק לפקודת 'קו עיתונות דתית' בצירוף נוסח המודעה לכתובת: ת.ד. 2106 ב"ב ת.ד. 51108
כתובת הדוא"ל: luach@kav-itonut.co.il

כיצד מפרסמים חינם?

קבלת מודעות והערות ללוח המזכר חינם אך ורק בפקס או במייל
1. ניתן לפרסם עד 10 מילים בלבד (כולל מספרי טלפון).
2. מודעות יתקבלו עד יום ה' ב-12:00 בצהריים בלבד, לפרסום בשבוע שאחרי
3. יש להגדיר בראש הפקס את המדור המבוקש ואת תת המדור באם יש.
לדוגמא: מדור: יד שניה מוכרים, תת מדור: מוצרי חשמל
4. לא יפורסם פקס שאינו ברור, שלא מופיעה בו קידומת למספר הטלפון, שמכיל יותר מ- 10 מילים ושלא מצויינים בו שם השולח וכתובתו.
5. מודעה שתישלח פעמיים (גם בנוסחים שונים) לא תפורסם כלל!
6. שולח הפקס מתבקש לציין את שמו וכתובתו מתחת למודעה.
7. מודעה ניתן לבטל רק דרך הפקס (עד יום ה'):
יש לציין בהדגשה: מודעה לביטול, מדור ונוסח המודעה כפי שפורסמה + תאריך הופעתה.
8. מדורים בהם ניתן לפרסם ללא תשלום:
■ ביקוש דירות
■ יש שניה - קונים
■ יד שניה - מוכרים עד 500 ש"ח (חובה לציין מחיר)
■ יד שניה תקשורת עד 250 ש"ח (חובה לציין מחיר)
■ ביקוש עבודה - לשכירים בלבד!
■ השבת אבידה ומציאה

הפרסום על בסיס מקום פנוי בלבד!

מספר הפקס: 03-6162229
כתובת הדוא"ל: luach@kav-itonut.co.il

■ **בפלמ"ח 4 חד', 90 מ"ר, ק"א, מפוארת!!! רק 1,680,000 גמיש נדל"ן הקריה**
050-3000121 (46-46)

■ **באבוחצירא 4.5 חד', כ- 95 מ"ר, ק"ב, 3 כ"א, חניה, 1,750,000 נדל"ן הקריה 050-3000121** (46-46)

■ **ברחוב מירון 4 חדרים, 86 מ"ר, קומה ג', משופץ, גג בטון + היתרי בניה על הגג והסכמת שכנים לחלוקה, 2,100,000 ש"ח בלעדי תיווך ש. מאירוביץ**
054-6506501
03-5797756 (42-42)

3-3.5 חדרים

■ **מציאה!** בתחם סופר כ- 3.5 חדרים, 67 מ"ר, ק"ב, משופצת ויפה, 1,550,000 ש"ח בלעדיות תיווך ישיר במרכז 054-8535000 (46-46)

■ **הזדמנות בהגליל!! 3 חד' חדשה!! ק"ד, מעלית, 75 מ"ר, חזית, נוף פנורמי מ.כהן-נכסים**
052-7684074 (46-46)

■ **באזור סוקולוב** כ- 3 חדרים, 70 מטר + אופציה להרחבה, גדולה, משופצת, 1,650,000 גמיש
054-8449423 תיווך B.D.A (46-46)

■ **בהזדמנות! באזור שטרסר 3.5 חד', מרווחת ויפה + יחידת דיור + א.לבניה 2,050,000 ש"ח תיווך-**
050-5749543 (46-46)

■ **באזור קוטלר 3 חד', שמורה ומסודרת + א.לבניה כמאושרת, 1,600,000 ש"ח תיווך-**
050-5749543 (46-46)

■ **בברויאר** 3 חד', ק"ב, 64 מ"ר + מעלית, שמורה, חזית, 1,470,000 תיווך הנדל"ן
050-4177419 (46-46)

■ **בביאליק**, ק"ב, כ- 3 חד', חזית, יפה, 68 מ"ר, 1,450,000 גמיש, בנין חדרי תיווך הנדל"ן 050-4177419 (46-46)

■ **בלעדי** באבוחצירא 3.5 חדרים, כ- 70 מטר, חזית, קומה ג', 1,420,000 תיווך אלטרנטיב 054-5500263 (46-46)

■ **באזור העיריה** 3.5 חד', 75 מ"ר, משופצת, ק"ג + א. בגג, הסכמות שכנים, חזית, 1,650,000 ש"ח א. פנחסי
03-5799308 (46-46)

■ **בר' עקיבא** מרכז 3 חד', 75 מ"ר, ק"ב, סוכה גדולה, שמורה, 1,670,000 ש"ח א. פנחסי 03-5799308 (46-46)

■ **א.סוקולוב 3.5 חד', כ- 65 מ"ר, ק.מוגבהת, משופצת, מ.סוכה, 1,350,000 בלעדי "משגב לדיור"**
052-5222690
■ ברחוב דסלר 3.5 חדרים, קומה ד' עם מעלית, חזית, 1,880,000 ש"ח תיווך ש.מאירוביץ
054-6506501
03-5797756 (46-46)

■ **מציאה!** בשבטי ישראל 3 חדרים, יפה ושמורה, ק"ג + חתימות שכנים לבנייה על הגג, 1,590,000 ש"ח גמיש תיווך ישיר במרכז 054-8535000 (46-46)

■ **בהרב קוק** 3 חד', 72 מטר, קומה א', 3 כיווני אויר, 2 מרפסות, סורגים, מזגן בכל חדר, מטבח כשר, חניה מקורה (לא בטאבו), כניסה מידית, לל"ת, מחיר מבוקש 1,900,000 טלפון 050-5214151 (46-47)

■ **בהמכבים** ברוט 3.5 חדרים, כ- 75 מ"ר, ק"ב, 3 כ"א, יפה ושמורה, אופציה גדולה להרחבה, 1,620,000 ש"ח בלעדיות תיווך ישיר במרכז 054-8535000 (46-46)

■ **בשבטי ישראל** כ- 3 חדרים, יפה ושמורה, ק"ג ואחרונה, חתימות שכנים על הגג, 1,590,000 ש"ח תיווך ישיר במרכז 054-8535000 (46-46)

■ **בבניה בהושע, דירת נכה 3 חד' + חצר ענקית, בבלעדיות אמפייר-סטייט נדל"ן 052-7181411** (46-46)

■ **בשיכון ג', בניין איכותי ומבוקש, 3 חד' + מרפסת + משרד, בבלעדיות אמפייר סטייט-נדל"ן 052-7181411** (46-46)

■ **בהרב שך** 3 וחצי חד', כ- 80 מ', קומה ראשונה, משופצת מהיסוד "פנחס נכסים" 055-6789653 (46-46)

■ **א.רח' מימון כ- 3 חד', כ- 50 מ"ר, שמורה, סוכה, כ.פרטית, 1,180,000 בלעדי "משגב לדיור"**
052-5222690 (46-46)

■ **קריית הרצוג 3 חד', 60 מ"ר, ק"ד, א.להרחבה צד + גג 180 מ"ר, שכנים בנו, 1,540,000 "תיווך משגב לדיור"**
052-5222690 (46-46)

■ **באברבנאל 3.5 חד', כ- 85 מ"ר, ק"ג, מעלית, 3 כ"א, ח.בטאבו, 1,630,000 גמיש נדל"ן הקריה 050-3000121** (46-46)

■ **באביעד 3 חד', כ- 60 מ"ר, ק"ד, ג.בטון, א.מידית, 1,499,000 גמיש נדל"ן הקריה**
050-3000121 (46-46)

■ **בבנימין אברהם 3 חד', ק.מוגבהת, כ- 80 מ"ר, מעטפת 40 מ"ר, חצר כ- 50 מ"ר, 1,620,000 גמיש נדל"ן הקריה**
050-3000121 (46-46)

■ **בהרצל 3 חד' ענקית!!! 89 מ"ר, ק"א, חניה, 1,600,000 גמיש נדל"ן הקריה**
050-3000121 (46-46)

■ **ברבי עקיבא באזור רחוב ישעיהו, 2 דירות, 3 חדרים, בטאבו משותף, ק"א, חזית, 1,150,000 ש"ח כל דירה בלעדי תיווך ש. מאירוביץ**
054-6506501
03-5797756 (42-42)

■ **2 דירות של 2.5 חדרים, ברחוב שמעון בן שטח, קומה א', חזית, שופץ לאחרונה, מושכר ב- 6,500 ש"ח, 2,100,000 ש"ח בלעדי תיווך ש.מאירוביץ**
054-6506501
03-5797756 (45-45)

■ **ברחוב סירקין דירת 3 חדרים, קומה ב', 80 מ"ר, עורפית, 1,700,000 בלעדי תיווך ש. מאירוביץ הרב קוק 23**
054-6506501
03-5797756 (45-45)

■ **בבלעדיות בבירנבוים 3 חד', 70 מ', ק"ק מוגבהת + שלד 30 מ' + חצר 40 מ', 1,600,000 מציאה!!! תיווך ש.מאירוביץ**
054-6506501
03-5797756 (45-45)

■ **באברבנאל בטאבו משותף, 3 חד', ק"ג ללא מעלית, משופצת מהיסוד, חזית, + אפשרות למשכנתא, 1,030,000 ש"ח בלעדי ש. מאירוביץ**
054-6506501 (48-48)

■ **באיזור קוטלר 3.5 חדרים, משופצים, ק"ק + חצר גדולה + כניסה נפרדת, 1,730,000 ש"ח תיווך ש. מאירוביץ הרב קוק 23 054-6506501**
03-5797756 (35-35)

■ **שוקל למכור את דירתך? לטיפול מסור חייג 054-6506501 תיווך ש. מאירוביץ הרב קוק 23 ב"ב** (05-05)

■ **ברחוב מימון בקרבת בית כנסת הגדול, דירה 3 חדרים, מסודרים, קומה א', חזית, 1,470,000 ש"ח תיווך ש. מאירוביץ**
054-6506501
03-5797756 (30-30)

2-2.5 חדרים

■ **בטאבו משותף בשבטי ישראל, 2 חדרים, 40 מ"ר, קומה ג', חזית, מאובזרת קומפלט, 950,000 ש"ח בלעדי תיווך ש.מאירוביץ הרב קוק 23 054-6506501**
03-5797756 (44-44)

■ **בבלעדיות** דירת 2 חדרים, קומה 1, 62 מ', רח' אבטליון, 1,530,000 050-2321046 אופק מאיר נכסים (44-47)

■ **דירה** 85 מ"ר, לל"ת, שמורה, בהרב שך-ז'בוטינסקי, 1,620,000 ש"ח, ק"א 054-8574487 (U44-1/22)

■ **מציאה!** חדשה בשוק, בנורדאו כ- 2.5 חדרים + אופציה להרחבה, 1,220,000 ש"ח גמיש בבלעדיות תיווך ישיר במרכז 054-8535000 (46-46)

■ **באוסשקין! 2 חד', קומת קרקע, פסיעות בודדות ממדרגות הרכבת! לכל מטרה! 1,300,000 ש"ח "אביחי - מתווכים" 03-5701010** (46-46)

■ **בלעדי!** ביהושוע 2.5 חד', 60 מ"ר + אופציה 12 מ"ר, כולל רצפה ועמודים, ק"א, חזית, 1,500,000 ש"ח א. פנחסי 03-5799308 (46-46)

■ **בחברון 2.5 חד', ק"א, חזית, כ- 60 מ"ר, מעטפת כ- 12 מ"ר, 1,599,000 נדל"ן הקריה**
050-3000121 (46-46)

■ **בהרצל 2.5 חד', כ- 55 מ"ר, ק"א, מסודרת ויפה, 1,370,000 גמיש נדל"ן הקריה**
050-3000121 (46-46)

■ **בנורדאו 2.5 חד', כ- 50 מ"ר, ק"ג אחרונה, רעפים, 1,120,000 נדל"ן הקריה**
050-3000121 (46-46)

■ **בבית יוסף 2 חד', כ- 30 מ"ר, מפוארת, 799,000 גמיש נדל"ן הקריה**
050-3000121 (46-46)

גבעת שמואל

5+ חדרים

■ **בגבעת שמואל בשכ' בית וקנטרי, 5 חד' ענקית, 135 מ"ר, קומה גבוהה, נוף עוצר נשימה, 2 חניות ומחסן 2,900,000 ש"ח בלעדי תיווך ש. מאירוביץ הרב קוק 23 בני ברק**
054-6506501 (46-46)

חיפה

■ **למכירה** בחיפה, בהדר, 3 דירות מחוברות, 2,500,000 לל"ת 053-3117117 (46-47)

ירושלים

■ **דירות** מדמי מפתח, ירושלים, 2.5 בגבעת שאול, ק"ג + מעלית, ניתן לשפץ ל-3 חדרים 054-8453050 (46-47)

5+ חדרים

■ **רמות א':** 5 חד' (102 מ"ר נטו), גישה נוחה + סוכה 12 + 2 חניות + מחסן, מהקבלן! נוף, יחידת הורים, 2,750,000 ש"ח! תיווך הכוכבים: 02-5713375 (46-46)

4-4.5 חדרים

■ **רמות א':** 4 חד' (71 מ"ר נטו) + ת.ב.ע גדולה כולל תוספת גינה, ק"א, נוף, במקום המבוקש! 1,890,000 ש"ח! תיווך הכוכבים: 02-5713375 (46-46)

■ **רמות ב':** 4.5 חד' (83 מ"ר נטו), ללא מדרגות + סוכה + חניה פרטית, משופצת, נוף, יחידת הורים, 2,200,000 ש"ח! תיווך הכוכבים: 02-5713375 (46-46)

פתח תקווה

■ **במרכז השקט** דירת שותפים חוקית, משופצת, ק"ק, הכנסה 6,000 ש"ח (אופציה לתמ"א), שתי יחידות של שני חדרים, 1,520,000 ש"ח, מיידי 050-4811122 (45-45)

■ **בפתח תקווה** למכירה קוטגים, בכפר גנים, כפר אברהם, בשעריה, בעמישב 052-2948691 (46-46)

■ **למכירה** ברחוב אנה פרנק, דירה גדולה, יש מרפסת סוכה, בניין 4 קומות, מעלית וחניה, דירה אחת בקומה יהודה הס 050-3003455 (43-46)

דופלקסים

■ **"אינפיניטי עוצמה"**, במנחם רצון דופלקס 5 חד', 130 מ"ר, קומה 6+5, בניין חדש, משופצת מהיסוד קטיה קוגן 050-8086452 (46-46)

4-4.5 חדרים

■ **בחיים כהן** היוקרתי 4 ח', מסודרת, מעלית, חניה מקורה, בהזדמנות, 1,790,000 ש' 050-4811122 (45-45)

3-3.5 חדרים

■ **"אינפיניטי עוצמה"**, במשה הס 3.5 חדרים, 80 מ"ר, קומה 3, חניה משותפת, משופצת חלקית קטיה קוגן 050-8086452 (46-46)

■ **בסמילנסקי** 3.5 חד', ק"ב לא אחרונה, 90 מ"ר, משופצת, קרובה לישיבת לומז'ה, 1,490,000 ש"ח 050-6610501 סתיו (45-45)

■ **יונה גרין, בכפר אברהם, בהזדמנות, 3 חדרים מרווחת ומשופצת, קומה 6 + מרפסת לסוכה**
054-5410454
054-5498666 (43-46)

צפת

5+ חדרים

■ **למכירה** בצפת בית 6 חדרים, והכנה ליחידה, וגינה, קרוב לעיר 050-7638194 (46-46)

קריית גת

5+ חדרים

■ **ברמות דוד 6 חד', ק"ד, 200 מ"ר במפלס אחד, משופצת, 1,880,000 נדל"ן הקריה**
050-3000121 (46-46)

קריית מלאכי

■ **בקרית מלאכי מבחר דירות להשקעה החל מ- 690,000 ש"ח נדל"ן הקריה 050-3000121** (46-46)

דירות להשכרה

בני ברק

■ **דירות אחרונות, בבניין החדש באברבנאל! הקודם זוכה! מפתחות ב"אביחי - מתווכים"**
03-5701010 (46-46)

■ **למכירה** בטבריה 3 חד', ק"ק, משופצת, חדשה *4 חד', ק"ק, מתאימה לנכה 050-9857887 (45-46)

וילות ובתים

■ **להשכרה**/מכירה ולכל מטרה, בית פרטי, רבע דונם, 4.5 חד', בק. הרצוג 054-8415940 054-6603549 (U46-46)

פנטהאוזים ודירות גן

■ **חדשה בלוחמים!! דירת גן 4 חד', 90 מ"ר + חצר 60 מ"ר, מפוארת, 6,500 ש"ח מ.כהן-נכסים**
052-7684074 (46-46)

■ **בנתן הנביא פנטאוס יוקרתי ומשודרג, 200 מ"ר, חדש מהקבלן + חניה מקורה, ב- 11,000 ש"ח גמיש להב נכסים**
050-4177750 (46-46)

5+ חדרים

■ **להשכרה בגינות דוד דירת 5 חדרים ענקיים, 130 מ"ר + מרפסת גדולה, קומה א', כניסה מידית, 7,500 ש"ח תיווך ש. מאירוביץ**
054-6506501 (42-42)

■ **בקרית משה הוותיקה 5 חד', ק"א, מטופחת, יפה תיווך חן מיכאל נדל"ן**
054-4313327 (U46-47)

4-4.5 חדרים

■ **להשכרה ברחוב בורוכוב 4.5 חדרים, ק"ב + מעלית + חניה, כניסה מיידית אתי**
050-5382852 "איזק נדל"ן" (46-47)

■ **בהמכבים** 4 חדרים, ק"א, צבועה, מיזוג, דירה ריקה, כניסה מיידית, רק 3,600 שקל תיווך צור 03-6701920 (46-46)

■ **מרכז העיר**, 4 חדרים + חצר, 70 מ"ר, בנין חדש תיווך דורון 054-4980159 (46-46)

■ **במרכז העיר**, בנין חדש, 4 חדרים להשכרה תיווך דורון 054-4980159 (46-46)

■ **ברחוב חברון דירת 4.5 חדרים ענקית, עם מרפסות, מטבח בנפרד, סוכה, קומה ב' עם מעלית, חזית, מידי, 5,200 ש"ח בלעדי תיווך ש.מאירוביץ הרב קוק 23**
054-6506501
03-5797756 (44-44)

■ **דירת 4 חד', כ- 80 מ"ר, בירדן + חצר כ- 60 מ"ר, כניסה נפרדת, אופציה לפעוטון, מיידי**
052-7433440 (U45-46)

■ **להשכרה ברחוב חברון דירת 150 מטר, ענקית, 4.5 חדרים, מטבח בנפרד, סלון גדול, מחיר 5,600 תווך רבקה נקב**
053-9244430 (46-46)

■ **להשכרה בגולומב 4.5 חדרים, עם מעלית, 4,700 תווך רבקה נקב**
053-9244430 (46-46)

■ **בורכוב 4 חד', כ- 90 מ"ר, משופצת, קומת כניסה + חניה, 4,300 נדל"ן הקריה**
050-3000121 (46-46)

■ **במשולם ראט 4 חד', כ- 100 מ"ר + מ.שמש 25 מ"ר, 4,000 ש"ח נדל"ן הקריה**
050-3000121 (46-46)

■ **הזדמנות בראדזמין!!! ק"ק מוגבהת, 4 חד', משופצת, מפוארת, מרוהטת לגמרי, 6,500 ש"ח מ.כהן-נכסים**
052-7684074 (46-46)

3-3.5 חדרים

■ **באבן גבירול/**שפרוט 3 חד', כ- 60 מ"ר + חצר 17 מ"ר, משופצת כליל, שרותים כפולים, ממוזגת, 3,600 ש"ח
050-4177419 (46-46)

■ **נויפלד 25**, 3 חדרים, קומה ג', ממוזגת, מטבח חדש, מוארת, מיידי, 3,300 ש"ח 052-6020673 (745-46)

■ **בקנ. הרצוג** 3 חד' + דוד"ש, ממוזגת, ק"ב, בנין 6 דיירים, לזו"צ/מבוגר בלבד, 3,300 ש"ח 054-6969961 (U45-46)

■ **בעוזיאל** 3 חד', 50 מ"ר, קומה מינוס 1 + אופציה לריהוט, משופצת, חדשה + מעלית, סוכה, חלונות גבוהים 052-7671305 (42-42)

■ **3 חדרים**, גניחובסקי קרית הרצוג, קומה א', שמורה, ממוזגת, יחודי, 3,700 ש"ח, מיידית 052-2480939 03-6195580 (743-46)

2-2.5 חדרים

■ **2.5 חדרים**, קומה ד', 45 בנוי ו- 50 מרפסת, מזגנים, סורגים, מרוהטת, 3,500 ש"ח, סוקולוב 052-8927483 (746-47)

■ **בטרפון** 2.5 חדרים, קומת כניסה, למיידי תיווך דורון
054-4980159 (46-46)

■ **בלוחמים, חדשה ומושקעת!! 2.5 חד', 50 מ"ר + חצר 20 מ"ר, מרוהטת, 3,600 ש"ח מ.כהן-נכסים**
052-7684074 (46-46)

■ **להשכרה בגורדון, מציאה, 2 חדרים ענקית, 70 מטר, עם מרפסת, 3,000 ש"ח תווך רבקה נקב 053-9244430** (46-46)

■ **נדירה בשוק, יחידת דיור להשכרה, רחוב שאול חדד, ליד קרית פרמישלאן, 2 חדרים, קומה ב' (מדרגות קלות), 40 מ"ר, מקרר, כיריים חשמליות, מזגן בכל חדר, דוד שמש, שולחן וכסאות, חדר שינה עם ארונות ושידה, חדר אמבטיה, מרפסת סוכה, 2,850 ש"ח כולל ארנונה וועד בית, כולל חניה**
054-8539967 (46-46)

■ **בבן זכאי** 2.5 חדרים, חזית, קומה א', ממוזגת, 3,200 ש"ח 050-6654879 (743-46)

■ **באיזור הרב שך סירקין, 2.5 חדרים, 55 מ"ר, לא יח"ד, ק"א, במצב טוב, מידי, 3,050 ש"ח בלעדי תיווך ש.מאירוביץ**
054-6506501
03-5797756 (26-26)

1-1.5 חדרים

■ **בר' עקיבא (פינת יונה הנביא), חדר ענק (35 מ"ר) + מזגן + מטבחון חדש, שרותים ואמבטיה, ק"ד (ללא מעלית), 2,200 ש"ח 052-7665551** (U43-46)

יחידות דיור

■ **מרוהטת**, ממוזגת, מאובזרת קומפלט, ק"ק, מיידי, באזור הרב לנדא
053-3122500 053-3122500 (746-47)

■ **בגני גד** יחי"ד חדשה, 2 חדרים, 40 מ"ר, מרוהטת, ממוזגת, גנרטור
052-7670269 (45-46)

■ **יח' דיור 2** חד', חדשה, ברמת אלחנן + סוכה, מרוהטת + מוצרי חשמל, 3,000 ש"ח 054-7708250 (U44-47)

חריש

5+ חדרים

■ **לרציניים בלבד**, מחיר מציאה, 5 חדרים, מרווחת, קומה ראשונה + 2 חניות + מחסן גדול, חדש מקבלן
050-7856208 (50-U39)

ירושלים

■ **בפרויקט רמות 360 דירות 3,4,5 (אפשרות לטווח ארוך במיוחד), כניסה מיידית, לל"ת**
02-6595500 (44-47)

2-2.5 חדרים

■ **בגבעת שאול** דירת 2 חדרים, משופצת ומרוהטת לגמרי, מתאים מאד לזו"צ
054-8453050 (46-47)

פתח תקווה

5+ חדרים

■ **בפ"ת**, באזור תקומה, 5 חד' מרווחת + גג, ק"ד, מעלית 054-2817862 (U46-47)

רחובות

3-3.5 חדרים

■ **3 חד'**, בהרצל 127, קומה ב', משופצת, 3,600 ש"ח כולל מים וארנונה 050-9456308 (46-47)

ביקוש דירות

■ **מעונין** לקנות דירה 3-4 חדרים בסנהדריה במחיר סביר ללא תיווך קומה נוחה
052-7632652 ירושלים (U46-47)

מעוניין למכור נכס? לקנות? להשכיר? מחפש עבודה?
קורסים? ייעוץ ועזרה? מחפש צימר לנופש?

לוח "מזל וברכה" | הלוח המוכר לציבור החרדי

מזל וברכה הלוח הארצי 03-6162228 מזל וברכה הלוח הארצי

■ **דרושה** דירת 4 חדרים משופצת באזור מערב ב"ב עד 1,800,000 050-4176776 (46-47)

■ **מעוניין** לקנות דירת 4 חדרים בקרית הרצוג ללא תיווך 054-7432035 (45-46)

עסקים

■ **דרוש משקיע לרכישת נכס נדל"ני בסך 13 מלש"ח, תשואה מובטחת בסך 6% שנתי- חוזה שכירות למשך 10 שנים נייד: 052-7164332 משעות הצהריים** (45-46)

■ **להשכרה בר"ע חנות תכשיטים ושעונים, כ- 20 מ"ר, שכירות 3,000 ש"ח, מוניטין + כל הציוד הנלווה (כספות, אזעקות, ריהוט), 250,000 ש"ח, פרנסה בשפע, בלעדי תיווך ש. מאירוביץ 050-5308742 054-6506501** (29-29)

■ **ברחוב רבי עקיבא/ קוטלר, קומה ב', 70 מ"ר, מחולקים ל- 2 יחידות, מניבה 5,200 לחודש + אופציה להרחבה של 20 מ"ר, 1,580,000 ש"ח תיווך ש. מאירוביץ הרב קוק 23 054-6506501 03-5797756** (22-22)

■ **להשכרה בלבד, בקרית הרצוג, מגרש מעל דונם, לאחסון או למבנה או לכל מטרה, לטווח ארוך ש. מאירוביץ הרב קוק 23 054-6506501** (31-31)

השקעות

■ **הזדמנות להשקעה, ביונה הנביא דירה בטאבו, 38 מ"ר, ק.קרקע 050-8113181** (745-46)

נדל"ן מסחרי

■ **מחפש חנות או משרד בבני ברק? בשבילך אנחנו כאן תיווך דורון 054-4980159** (46-46)

אולמות

■ **רמות ב':** דירת אולם פתוח (105 מ"ר נטו), ללא מדרגות, 3 כיוונים, לכל שימוש או למגורים, 2,020,000 ש"ח! תיווך הכוכבים: 02-5713375 (46-46)

חנויות

■ **למכירה** חנות ברבי עקיבא, חזיתית, מפוארת, ללא תיווך, לרציניים בלבד 050-2899019 (744-47)

■ **מיידי בהרב שך/ קוטלר, חנות 19 מ"ר, במחיר מציאה 3,500 ש"ח!!! בלעדי תיווך ש. מאירוביץ 050-5308742 054-6506501** (46-46)

■ **חנות** 22 מ"ר בפסג, רק 2,800 ש"ח תיווך דורון 054-4980159 (46-46)

■ **חנות** 50 מ"ר, פינת הרב קוק תיווך דורון 054-4980159 (46-46)

■ **בגאולה**, חנות להשכרה, פונה למלכי ישראל, ק"א, כניסה מארמסקי, כ- 120 מ"ר, להשכרה לטווח ארוך 054-8453050 (46-47)

■ **בר' עקיבא** 143 ב"ב, להשכרה חנות 17 מ"ר, 4,000 ש"ח, ל"ת 053-8526896 (46-47)

■ **להשכרה, בלעדי, מציאה, חנות 130 מ"ר, ברבי עקיבא/הרב קוק, חזית, מיקום פצצה, 15,000 ש"ח לכל מטרה תיווך ש.מאירוביץ 054-6506501** (01-01)

מבנים

■ ***עד 500 מ"ר**, קומה ראשונה, ברח' שלמה המלך ב"ב, לכל מטרה *מחסן 160 מ"ר, פרוס כץ, ק. חניה 052-7672357 (46-49)

מגרשים

■ **קניה ומכירה**, אדמות חקלאיות, בכל הארץ, במחירים הגונים 052-2457617 (34-07/2022)

■ **קונים** מגרש עם חקלאים בכל הארץ 052-2457617 (34-07/2022)

מחסנים

■ **מחסן** גדול 430 מ"ר, בפ"ת, עם גישה לרכב תיווך דורון 054-4980159 (46-46)

■ **להשכרה** באזור גן ורשא, מחסן כ- 70 מ"ר 054-2817862 (46-47)

משרדים

■ **קליניקה** להשכרה בדובק, 100 מ"ר תיווך דורון 054-4980159 (46-46)

■ **מבחר** משרדים להשכרה בגדלים שונים תיווך דורון 054-4980159 (46-46)

■ **משרד** 40 מ"ר, קומת גלריה, בנין חדש, למיידי תיווך דורון 054-4980159 (46-46)

■ **180/200** משרדים חדשים, מוכנים לכניסה, בהכשרת הישוב, מחיר מציאה תיווך דורון 054-4980159 (46-46)

■ **2 יח' ארוח** מרווחות, מאובזרות, מטופחות, גינה גדולה + מתקני גן 052-3452522 052-3771789 (U23-22/22)

■ **חדש!!** 2 יחידות ארוח מפוארות! נקיות! ג'קוזי, בריכה, מרפסות, נוף, חצר ענקית, מתקנים, גם לקבוצות 052-4624543 (U17-46)

דלתון

■ **"הפרח בגני"- צימרים מפוארים, לזוגות/ משפחות + חדר אוכל + בריכה מחוממת, נוף פנורמי, גינה ענקית 050-8219080/1** (U10-9/22)

טבריה

■ **מבצע חורף**, 5 חד', מרפסת לכנרת וגולן, מדורג, חצר, תח"צ במקום 050-4124556 (45-45)

■ **"נופש הרימון"**- סוויטות וחדרים אחרונים לבין הזמנים, מרוחות ומפוארות, 5 דק' הליכה מהטיילת והכנרת, א. לחדר אוכל 050-8818678 050-8885275 (28/22-29)

■ **2 חד'**, יפה ומטופחת + מרפסת גדולה + נוף לים, ק"ק, אזור חדר, קרוב לכנרת 052-8355839 (39-50)

■ **יחידת נופש** 30 מ"ר, עד 6 נפשות + חצר 100 מ"ר, משופצת, ממוזגת ומאובזרת, כ. פרטית 050-9960113 (22-22/22)

■ **במגדלי המלכים!** שבת נחמו מחמישי עד ראשון - 1,400 ש"ח, 5 דק' למדרחוב + מרפסת נוף, עד 4 ילדים 054-6511250/350 (U42-01/2022)

■ **דירת נופש**, מחולקת, 10 מיטות, מאובזרת קומפלט + מרפסת ענקית עם נוף לכנרת 050-9770828 050-5770828 (U17-16/22)

■ **סוויטות נופש מאובזרות ונקיות על שפת הכנרת, מתאים למשפחות/זוגות 050-8954654** (U50-49/21)

■ **אהבה במרומים**, בפוריה, צימרים מפוארים לזוגות, בריכה מחוממת מוצנעת, גקוזי', מטבחון, נוף 053-3226630 (U33-25/2022)

יבניאל

■ **סוויטות** לזוגות/משפחות/ שבתות חתן, דונם מדשאות עם סנוקר, פינג פונג ומתקנים לילדים, מחירים גלובלי לסוויטה 052-3540874 053-3163352 (U44-3/22)

■ **בית חדש**, גינה גדולה, טרמפולינה, שולחן טניס, דשא + נוף, 2 חד' שינה + יח' הורים 053-7173048 02-5382304 (U39-38/2022)

ירושלים והסביבה

■ **בס"ד**, צימרים יפים ליד ירושלים, לאברכים, בריכה פרטית, ענקית, מחוממת, ג'קוזי, 250 ללילה 055-6697474 (U39-06/2022)

■ **"בנצימר"** - נופי ירדן - סוויטה מרווחת ומפנקת + גקוזי', מרפסת נוף ענקית, אפ' לקבוצות, אפשרות ל'גיפים 050-7362739 052-2403750 (U12-11/22)

■ **"צל אילנות"** צימר מקסים נקי ומעוצב, 10 דק' מירושלים + בריכה מוצנעת גקוזי' 050-8490663 050-6217759 02-5361771 (U31-31/2022)

■ **דירת ארוח** מפוארת במרכז ירושלים (לשומרי שבת), מאובזרת ונקיה מאד 054-9426629 (U36-9/22)

■ **בגאולה**, דירות נופש נקיות ומאובזרות קומפלט, יפיפיות, במגוון גדלים 053-3184783 058-3284786 (U2-1/22)

קיט ונופש

■ **קמפוס מפואר** וממוזג, במרכז ובצפון, מדשאות, אודיטוריום ומקווה, לקבוצות בלבד, 350-70 מקומות, 10:00-16:00, 03-5700040 (U47-48/21)

בית מאיר

■ **מתחם נופש מדהים - 8 חד', 26 מיטות. בריכה סגורה ומחוממת (א. להשכרה בנפרד) + בוסתן + משחקים בקרו באתר "אגר מים" 055-2275344** (U48-47/21)

בני ברק

■ **באזור צפניה**, יחידת דיור, יפה, משופצת, מרוהט חדש, מרפסת סוכה, קומה א', סלון גדול, אמבטיה 050-9383007 (45-46)

■ **במצלר 21**, לשבתות/ שבועי/יומי/שעות, דירת חדר, ק"ק, 3 מיטות, מפוארת וחדשה *דירת 4 חד', ק"ג + מעלית, מפוארת *2 חד' + ג'קוזי + מעלית 052-7613554 (U44-17/2022)

בר יוחאי

■ **כתר הרימון**, צימרים ממוזגים ומרווחים לזוגות ומשפחות, ג'קוזי וטרמפולינה 052-5207326 (46-49)

■ **צימר מאובזר ויפיפה לזוג + ילד, מיקום מרכזי, עם גישה נוחה, בעיר העתיקה של צפת, ליד קרליבאך 052-7153475** (U44-43)

■ **אחוזת רויאל דרים- מתחם וילות 45-9 חדרים, נוף, בריכות, ג'קוזי, חדר אוכל, בית כנסת קרוב, מאובזר היטב 050-6481288 054-8469788 (תמונות באתר)** (U41-40/22)

■ **לזוגות ומשפחות** בין בתי הכנסת בלב העתיקה צימרים מפוארים, מאובזרים וממוזגים 050-8550462 (01-04/23)

■ **בעתיקה** בצפת מול האר"י, 3 ח', לנופש, מאובזרת 052-8484726 055-2984591 (43-46)

■ **8 חד'**, ממוזגת + בריכה + חצר גדולה + טרמפולינה ונדנדה, בית כנסת קרוב 053-2827371 (26-52)

■ **בכנען**, 2 יחידות נופש, לזוגות/משפחות, מאובזרות, ממוזגות + חצרות 058-6830771 (גם וואצאפ) 058-5188846 (U32-31/2022)

■ **בעתיקה**, מול קרליבך, צימר חדיש, מאובזר, מטופח וממוזג, 2 חדרים 03-9363752 050-6241690 (U49-51/21)

■ **אחוזת נופש השבת,** 5 דירות נופש יוקרתיות עד 35 איש מיטות יוקרתיות למשפחות/זוגות ליד ת.מרכזית ועתיקה, חצר ענקית + נוף מדהים + ונדנדות 052-5856465 (U35-33/2022)

■ **חדרי ארוח** הגפן בלב העתיקה, ממוזגת ומאובזרת קומפלט (מול מלון רימונים) 050-8227511 054-5881866 04-6973389 (U52-51/21)

■ **בעתיקה!** בס"ד, צימר לתפארת, למשפחות ובחורים, עד 9 מיטות, מומלץ מאד, מאובזרת ונעימה! 052-7623725 (U42-41/2022)

■ **"ויטראז' בעתיקה" - 8 חדרי ארוח יוקרתיים + חדר אוכל מאובזר, עד 50 איש, למש' וקבוצות בלבד!! קרוב לביהכנ"ס קרליבך - חב"ד 052-7646814** (U25-24/22)

כלנית

■ **צימרים** חלומיים + גקוזי' ספא, בריכה פרטית, ביהכנ"ס, מבצע! 2 לילות 1,000 ש"ח 052-8741443 (U36-35/22)

מושב תרום

■ **מזל-ארוח כפרי-** וילה מרווחת ומושקעת, נוף מדהים + בריכה, למשפחות, גזור ושמור!! 052-8013000 (U41-40/2022)

■ **ארוח כפרי** לזוגות ומשפחות ל- 40 אורחים ב- 10 חדרים סגורים, בריכה מחוממת, מקווה לגברים, ס"ת במקום 050-3388668 (05-05/22)

מירון

■ **מתחם דירות** + בריכה ענקית + גקוזי' בכל דירה, חדר אוכל וחצר גדולה עם משחקים 052-2979067 (U36-35/22)

■ **אירוח פאר** חדש - מרחבים למשפחות/קבוצות/ זוגות + חדר אוכל, נוף מרהיב, סמוך לרשב"י 052-4478055 052-5226788 04-6980585 (U36-35/22)

■ **"ארוח אצל הכהנים"** דירות נקיות ומרווחות לזוגות ומשפחות, חצר גדולה ומטופחת+מתקנים לילדים וחדר אוכל. 054-6987257 (U32-31/2022)

■ **דירות מרווחות** וממוזגות חצר דשא + נדנדות, משפ' סופר. 052-8401847 04-6989734 (U47-46/21)

■ **צימר** נקי וממוזג, משפחתי, מרפסת נוף, קרוב לרשב"י, מש' אלק- 054-8042119 04-6989119 (U45-52/21)

■ **דירות אירוח** מאובזרות, 7 דק' הליכה מהציון, יחס נעים! מחירים נוחים, מרציאנו 054-5989347 04-6987450 (U24-25/22)

■ **"רפאל בקתות אירוח"** 2 צימרים עד 16 איש + גקוזי' + בריכה מחוממת. חצר ומתקני גן + נוף. בית קפה מהדרין צמוד 053-7519198 (U48-46/21)

■ **ארוח כפרי** בוילה יפה + בריכה פרטית, מושב דתי 02-9913107 054-6928116 054-8470055 (751-50/21)

נהריה

■ **"אבני החושן"** - סוויטות נופש מהממות + פינוקים, בסמיכות לחוף הים, לזוגות/ משפחות 054-6299082 054-6388082 (U21-18/22)

ספסופה

■ **וילה** גדולה ומשתלמת, בריכת שחיה גדולה ומקורה, דשא, פינות ישיבה ומרפסת גדולה 054-5726412 077-5590283 (U28-26/22)

■ **"אצל אביה"** וילת אירוח + 3 יחידות צימרים + בריכה פרטית בכל מתחם. ערסלים, נדנדות וסנוקר. 050-5313031 (U24-24/22)

■ **"אחוזת מרים"** - 6 צימרים מפוארים + בריכה + ברכת ספא מחוממת, למשפחות/ זוגות, 052-5254569/70, 04-6980419 (12-12/22)

■ **"בקתות עלי גפן"**- 3 צימרים, נוף מרהיב, בריכה וגקוזי', חצר + מתקני גן 054-6465188 (U24-23/22)

עלמה

■ **"צימר הגליל עלמה"**- וילת 4 סוויטות (16 איש), מפוארת + גקוזי' בכ"א, בריכה מקורה, סנוקר, פינג פונג, נוף מרהיב 052-8793288 (U35-34/2022)

צפת

■ **צימר** חדש לזוג + 2, מרוהט ברמה גבוהה + גינה, אופציה לסוכה, בשכונת "נוף מירון", קרוב לעתיקה 052-2607031 (גם וואצאפ) (U33-32/22)

מכירת רכבים

מזדה

■ **מאזדה 5, מטופלת, 2008, יד שלישית, 7 מקומות, 26,000 ש"ח לפרטים 052-3429393** (U46-46)

צוארונים

■ **חדש** בב"ב, צוארונים לנשים ונערות, 45 דגמים שונים בתחרות מהממות, 54 ש"ח 055-9809888 (U45-48)

שידוכים

■ **שידוכים** לגילאי +30, לדתיים ופרק ב', וללא דמי הרשמה 058-3293220 קובי (U46-48)

■ **"שידוכי המרכז" - לחרדים ודת"ל בלבד! מחלקה לכל העדות! גם לחסידים וליטאים גם פרק ב'. דרושות במאגר חסידות וליטאיות. שדכן מקצועי עם המון הצעות 054-8422105** (U33-03/2022)

השבת אבידה

■ **נמצא** חלק מהקנים של חנוכיה 054-6590114 (46-47)

■ **נמצא** צמיד קטן שכתוב עליו לתמי 054-6590114 (46-47)

■ **נמצאה** מזוודה ביום א' בתחנה מול גשר המיתרים 054-4549629 (46-47)

■ **נמצא** כרטיס של מצלמה לפני כחודש בפינת החי בב"ב 054-8496586 (46-47)

■ **בערב** חג סוכות נמצאה טבעת בקופסת מתנה באיזור ר' עקיבא 052-7157077 (46-47)

■ **נמצאה** טבעת יהלום בחניה של אולמי פזליון בתלפיות בירושלים 02-5372459 (46-47)

■ **אבדה** שקית בקו 6 בבני ברק בסוכות עם ספר חולצה וכסף 052-7624122 (45-46)

■ **מחשב נייד I5 מחודש, שנה אחריות, מתאים לגרפיקה ותכנות, חצי ממחיר חדש 054-4543701** (U46-40/22)

■ **דרושים** אופני ילדים תקינים או תקולים ב"ב 050-5343924 (45-46)

■ **דרושה** סוכה/סכך במחיר סימלי/בתרומה לאברך 054-7938941 (45-46)

■ **דרושה** מכונת תפירה מקולקלת לצורך חלקי חילוף בתרומה 054-7938941 (45-46)

■ **דרוש** מזגן חלון בתרומה/ סימלי 052-3595314 (45-46)

■ **דרוש** שנאי 6V למכונת חישוב במצב תקין 050-5343924 (45-46)

■ **לישיבה** דרושים הספרים חזון עובדיה וילקוט יוסף למסירה 050-4136233 (45-46)

יד שניה מוכרים

■ **מכשיר בייבי ליס- מסלסל שיער ומוברש, מקצועי מאד, חדש באריזה, של חברת remington, ב- 270 ש"ח 054-6337121** (33-36)

■ **מקרן** איכותי 500 ש"ח 054-3558949 (46-47)

■ **מחשב נייח** עם תוכנות מהיר מאוד ווינדוס 10 רק 499 ש"ח 054-3558949 (46-47)

■ **מחשב נייד** מצויה עובד מהר רק 499 ש"ח 054-3558949 (46-47)

■ **מציאה** מחשב נייד היה בשימוש מועט 499 ש"ח 054-3558949 (46-47)

■ **למכירה** מכונת תפירה בארון עץ 150 ש"ח בלבד 054-2252171 (46-47)

■ **למכירה** מגהץ קיטור טפאל 250 ש"ח 054-2252171 (46-47)

■ **למכירה** מייבש כביסה מצב מצויין 320 ש"ח בלבד בני ברק 053-3076507 (46-47)

■ **מקרן** חדש מהאריזה דגם aun עם SD אין צורך במחשב + שלט + זום ב- 400 ש"ח 052-7154435 (46-47)

■ **שואב אבק** הובר תקין 70 ש"ח 052-3463482 (46-47)

■ **סדין חשמלי** זוגי דגם EF-183 ב- 50 ש"ח 052-3463482 (46-47)

■ **תנור אפיה** בילדאין סאוטר מידות: 0.58*0.59 300 ש"ח 052-3463482 (46-47)

■ **רדיו** מעוצב 100 ש' 054-8483032 (46-47)

■ **למכירה** מייבש כביסה קריסטל 6 קילו מצב מצויין 340 ש"ח בלבד 053-3076507 (46-47)

■ **מחשב נייח** כולל עכבר מקלדת כבלים 400 ש"ח 053-3155415 (46-47)

■ **למכירה** אוזניות בלוטוס חדשות דמוי אפל כולל מגן ומטען 120 ש"ח 055-6789892 (46-47)

■ **מקפיא** ענק 400 ש"ח 058-3233437 02-6413936 (46-47)

■ **מקרר** מעולה 300 ש"ח 058-3233437 02-6413936 (46-47)

■ **תנור אפיה** lenco במצב מעולה שמור במיוחד 480 ש"ח 052-7623377 (46-47)

■ **מכונת כביסה** חברת בקו במצב חדש 500 ש"ח 052-7623377 (46-47)

■ **מטהר מים** תמי 4 פרמיום אפור 500 ש"ח 052-8958197 (46-47)

■ **מחשב נייד** שמור ומהיר 500 ש"ח 054-3558949 (46-47)

■ **מאוורר** מגדל מצנן חברת בלו סטאר עם שלט 300 ש"ח 052-7628895 (46-47)

■ **מכונת תספורת** נטענת מעולה חברת פליפס כחדש 100 ש"ח 052-7628895 (46-47)

יד שניה קונים

■ **קונה ספרי קודש ישנים וכן מכתבים מקוריים מגדולי ישראל 052-7674348** (U45-44/22)

■ **קונה** זהב! יהלומים! כלי כסף! בכל מצב! במזומן! אפשרות בבית הלקוח 054-2821847 (U26-25/22)

■ **מעוניין** להחליף קלנועית זוגית ריידר קיסר בקלנועית יחיד או למכור 053-4190416 (46-47)

■ **דרושה** יחידה פנימית 2.5 כוח של מזגן אלקטרה 054-7938941 (46-47)

■ **דרושים** ספרים העוסקים ברפלקסולוגיה בכאבי גב ושחרור שרירים לבחור העובד בתחום 052-7396092 (46-47)

■ **דרוש** מזגן חלון 3/4 כוח גוניור אלקטרה מזגן קטן 052-3595314 (46-47)

■ **דרוש** כיסוי פלסטיק 37*35 ס"מ של מזגן חלון אלקטרה 052-3595314 (46-47)

■ **דרושה** מכונת תפירה בתרומה למשפחה ברוכת ילדים 050-6651365 (46-47)

■ **מעוניין** בספרים מעם לועז ובספרים עם חידושי תורה ומפרשים 054-7432035 (46-47)

■ **מעוניין** במברגה חשמלית/אפשרי במקולקלת בתרומה 054-7432035 (46-47)

■ **מעוניין** לקנות קלנועית לנוסע בודד או זוגית תקינה או תקולה 050-5343924 (45-46)

מוצרים ושירותים

גמחים

■ **גמ"ח** של מוצרי פרחים, קנדלברות, לשבע ברכות, בר מצוות, ובריתות, וכו', לפרטים 054-8449588 מירי (42-42)

הסעות

■ **"שלוימלה הסעות" - 14,16,20,23 מקומות מפוארים, נתב"ג ירושלים, ב"ב ואירועים 053-3188842 050-7532336** (U45-33/2022)

השכרת רכב

■ **תשכרו טוב!!! לא שוכרים רכב לפני שמתקשרים ל"שחר השכרת רכב", פרטיות, מסחריות, מפוארות, מרכז הזמנות ארצי: 077-40-900-70** (U39-33/2022)

אביב השכרת רכב AVIV
גם לנהגים צעירים וחדשים
מסחרי / פאר
*אפשרות לפקדון מזומן
03-5790909

■ **לאברכים!** מרצדס ויטו 2012, 9 מקומות, 250 ש"ח, חסכוני, בב"ב 052-7696100 (U34-31/2022)

ייעוץ ועזרה

■ **כ"ק** האדמור מפרס מקבל קהל, להתקשר אחה"צ לנייד 058-3275870 (44-47)

■ **מרגישה חנוקה? מרגיש ללא כוחות? התקשרו ותקבלו בס"ד מוטיבציה וכלים להתמודד (ללא תשלום) 054-8748069** (U43-46)

לימוד נהיגה

■ **דרור חלוץ וצוותו + אשה מורת נהיגה, מוכר בב"ב והסביבה, יחס אישי, מקצועי וסבלני, 160 ש"ח לשיעור נהיגה, 40 דק' לפחות, הקפדה על זמן השיעור מאזדה CX5 חדשות, 160 ש"ח אוטומטי, אפש' לסיום ב-3 שבועות. אחוזי הצלחה גבוהים במבחן המעשי, ספר תאוריה חינם 052-2514960** (U29-02/2022)

■ **נהיגה ברמה אחרת, לימוד מהיר, קצר ואיכותי, יוסי בן יהודה. 03-5352975 052-2595370** (08-07/22)

■ **אתרוג אברהם** - מחפש מורה עם אידישקייט? מקצועי, סבלני ואמין, המלצות בשפע, 052-5487975 (U28-28/22)

מחשבים

■ **השכורת:** מחשב נייד לשבוע 100 ש"ח, מקרן ליום 50 ש"ח, הגברה ליום 80 ש"ח, המרה מוידאו לדיסק 30 ש"ח 050-7801545 (U34-33/22)

טיולי גיפים

■ **בנצי** טיולי 'גיפים" - חולית שטח ייחודי מס' 1 בארץ, אפשרות להגיה עצמית, אופציה לצימרים 050-7362739 052-2403750 (U12-11/22)

קרוואנים

■ **להשכרה** קראוון נגרר בצפת והאזור, החל מ- 300 ש"ח, מתאים לרכב שרוחבו 192 ס"מ, אפשרות לשינוע 052-7602522 (U45-4/22)

מכוניות

קנית רכבים

■ **קונה** כל הרכבים לפירוק + נסיעה 052-4714818 050-5238722 (U34-30/22)

10 מילים ◀ 1,000,000 קוראים
מזל וברכה
03-6162228

■ **מכונת כביסה** של חברת בוש, גרמנית, 7 קילו, חדישה, בהזדמנות 052-4227714 (46-47)

■ **מזגן חלון** 500 שקלים 052-7396092 (ח45-46)

■ **מכונת תפירה** דגם ברנט 500 שקלים 052-7396092 (ח45-46)

■ **מגהץ אדים** חדש באריזה FRIMA ב- 130 ש"ח בפ"ת 052-2786557 (ח45-46)

■ **מחשב נייד** לנובו טינקפד זיכרון 500 גיגה 500 ש"ח 052-3018899 (ח45-46)

■ **רדיו דיסק** מקורי מעולה לרכב מזדה 3 120 ש"ח בפתח תקוה 052-2786557 (ח45-46)

■ **למכירה** מסך למחשב לכל מטרה במצב מצוין חברת PILOT ב- 230 ש' 055-9178123 (ח45-46)

■ **גמבוי** מיני בוי מצב חדש ב- 99 ש"ח במקום 320 ש"ח יש קבלה 052-7154435 (ח45-46)

■ **שואב אבק** דייסון חובט מצב טוב 130 ש"ח נייד 052-8620743 (ח45-46)

■ **מייבש כביסה** כחדש 400 ש"ח טל': 03-6164773 (ח45-46)

■ **מחשב נייד** מצוין לצפיה וכתיבה מתאים לאברכים 500 ש"ח 053-3346080 (ח45-46)

■ **מסך מחשב LED** דק ויוקרתי חדש באריזה!! 300 ש"ח 058-4884455 (ח45-46)

■ **תנור אפיה** מוסדי מעולה 500 ש"ח 050-4136333 (ח45-46)

■ **למכירה** 2 רמקולים למחשב סבופר ענק + שלט חברת לוגיטק 250 ש"ח נייד 052-2437292 (ח46-47)

■ **מאוורר** מעולה צבע אפור כחדש! ב- 50 ש"ח 053-3123919 (ח46-47)

■ **למכירה** מסך PILOT במצב מצוין לכל מטרה ב- 200 ש' ב"ב 055-9178123 (ח46-47)

■ **למכירה** מקרר טוב עם התקן שבת 400 ש"ח גדול 052-7147111 (ח46-47)

ריהוט

■ **שולחן** + 6 כסאות לסלון, אפשרות לשולחן וכסאות בנפרד, חדשים, בהזדמנות 052-4227714 (46-47)

■ **ארון** 2 דלתות הזזה ברוחב 1.60 במצב טוב 500 ש"ח 052-7623377 (ח46-47)

■ **מראה** גדולה ממוסגרת לבן עם מדף קטן אפור ב- 50 ש"ח 053-3123919 (ח46-47)

■ **למכירה** ספה נפתחת לשינה + ארגז מצעים במצב ט"מ 400 ש"ח 03-7318042 (ח46-47)

■ **בהזדמנות** ארון לנעלים גדול צבע חום 100 ש"ח 050-9089110 (ח46-47)

■ **40 מרצפות** אנטי סליפ אפור כ- 4.5 מ"ר 300 ש"ח בני ברק 052-2453034 (ח46-47)

■ **ארון** 4 דלתות 2 מגירות לנעליים 500 ש"ח בני ברק 050-4123036 (ח46-47)

■ **למכירה** כורסאות ריקליינר עור בד 500 ש"ח כ"א 054-2252171 (ח46-47)

■ **למכירה** שידה ארוכה לסלון יפיפיה לבן + שולחן עץ מרובע לבן ניתן להפריד 500 ש"ח 054-2252171 (ח46-47)

■ **למכירה** שולחן + כסאות 500 ש' 054-8483032 (ח46-47)

■ **למכירה** ספה תלת מושב יפיפיה 500 054-8483032 (ח46-47)

■ **מנורה** לסלון 300 ש' 054-8483032 (ח46-47)

■ **ספריה** לילד מעץ מלא + שידה 400 ש' 054-8483032 (ח46-47)

■ **למכירה** 2 מיטות יחיד עם גלגלים 120 ש"ח כל מיטה 053-3076507 (ח46-47)

■ **למכירה** ארונית כתר 90 ש"ח + עמודון 5 מדפים פלסטיק כתר חזקים וגדולים 120 ש"ח בלבד 053-3076507 (ח46-47)

■ **ארון** שרות פלסטיק ב- 70 ש"ח 050-7757420 (ח46-47)

■ **כוורת** ב- 200 ש"ח 050-7757420 (ח46-47)

■ **שולחן** סלוני ב- 150 ש"ח 050-7757420 (ח46-47)

■ **2 ארונות בגדים** נפתחות ומשמשות גם למיטות עם 2 מזרונים כ"א 500 ש"ח 03-6199806 (ח46-47)

■ **4 כסאות** מטבח במחיר 100 ש"ח ב"ב 052-7698207 (ח46-47)

■ **שולחן** ריבועי לסלון נפתח + 4 כסאות במצב מעולה 500 ש"ח 052-7119229 (ח46-47)

■ **למכירה** מזרון פילאטיס מקצועי חדש 200 ש"ח 052-7147111 (ח46-47)

■ **למכירה** ארון 6 דלתות במצב מצוין 400 ש"ח 052-7177588 (ח46-47)

■ **שידה**/מזנון 1.20 עם 2 דלתות ומדף אמצע בלבן 250 ש"ח פלאפון 052-8958197 (ח46-47)

■ **למכירה** כסא לנגן גיטרה עם כוונים חדשים 250 ש"ח טל': 052-2437292 (ח46-47)

■ **2 מיטות** לחדר שינה כולל מזרונים ושידה במצב טוב 500 ש"ח 052-7623377 (ח46-47)

■ **כוננית** 4 מדפים ברוחב 80 ס"מ כחדשה 70 ש"ח 052-7623377 (ח46-47)

■ **ספה** בודדת במצב מצוין צבע מקורי 150 ש"ח ב"ב 050-4166201 (ח45-46)

■ **שידה** 4 מגירות מצב טוב ב"ב 100 ש"ח 050-4166201 (ח45-46)

■ **למכירה** ספה 2 מושבים במצב טוב 500 שקל 050-3337530 אבנר (ח45-46)

■ **מראה** 70/75 חדשה במצב מצוין 150 ש"ח 052-4213421 פתח תקווה שולי (ח45-46)

■ **שולחן** זכוכית לגינה במצב מצוין 300 ש"ח 052-6565524 הוד השרון עידן (ח45-46)

■ **מזנון** 4 מטרים, עץ בוק מלא, צבע אגוז הכולל וטרינות, מראות, מצב מצוין, במחיר מציאה 050-6734292 (41-44)

תינוקות

■ **למכירה** עגלה במצב חדש חברת baby safe ב- 400 ש"ח 052-7652446 (ח46-47)

■ **למכירה** מטרנה ללא שלבים ב- 40 ש"ח לפרטים 054-8407883 (ח46-47)

■ **בהזדמנות** לול גדול מעץ + שטיח פעלולים רק 150 ש"ח 050-9089110 (ח46-47)

■ **משאבת חלב** מדלה סואינג 200 ש"ח 058-3245685 (ח46-47)

■ **משאבת חלב** מדלה מיני אלקטריק 100 ש"ח 058-3245685 (ח46-47)

■ **משאבת חלב** דו"צ חדשה RELBUBE ב- 200 ש"ח 058-3245685 (ח46-47)

■ **עגלת אמבטיה** + טיולון שחורה 350 ש"ח 052-7676475 (ח46-47)

■ **מציאה** 2 כסאות אוכל לתינוק מתכווננים שכיבה מעולים כ"א 200 055-9897420 (ח46-47)

■ **מציאה** 2 נעלי תינוקות מידה 20 חדשות בקופסא מפנדה 250 גמיש 055-9897420 (ח46-47)

■ **למכירה** עגלת טיולון + אמבטיה איכותית צבע ירוק זוהר + שחור chipoculu ב- 360 ש"ח בלבד איכותי כולל צמיגי אויר 053-3076507 (ח46-47)

■ **הליכון** לתינוק ב- 30 ש"ח 050-4158480 (ח46-47)

■ **מזרן** למיטת תינוק ב- 30 ש"ח 050-4158480 (ח46-47)

■ **טרמפולינה** לתינוק ב- 40 ש"ח 050-4158480 (ח46-47)

■ **כסא אוכל** איקאה עם מגש ב- 30 ש"ח בלבד 050-4158480 (ח46-47)

■ **למכירה** טיולון + אמבטיה מצב מצויין כל החלקים 400 ש"ח בלבד 053-3076507 (ח46-47)

■ **למכירה** עגלת טיולון עם אמבטיה מפוארת 500 ש"ח בלבד 053-3076507 (ח46-47)

■ **נעלי מוקסין** מבד לילד מידה 21 רק 15 ש"ח 058-4843223 (46-47)

■ **אפודה** חדשה מהממת לילד לשבת בצבע אפור מידה 2/3 רק 35 ש"ח 058-4843223 (46-47)

■ **פיגמה** חדשה באריזה מהממת מחממת ארוכה מיקי מאוס לילד מידה 6 רק 40 ש"ח 058-4843223 (46-46)

■ **מנשא** לתינוק ב- 35 ש"ח 050-4158480 (ח45-46)

■ **מזרן** לעריסה ב- 30 ש"ח 050-4158480 (ח45-46)

■ **מיטת תינוק** מעץ + מזרון 500 ש"ח ב"ב 050-4107696 (ח45-46)

■ **עגלה** משולבת + טרמפולינה + כסא בטיחות 200 ש"ח 050-9089110 (ח45-46)

■ **בהזדמנות** לול גדול מעץ + שטיח פעלולים רק 150 ש"ח 050-9089110 (ח45-46)

■ **לול** פלסטיק במצב מצוין 80-90 ס"מ 130 ש"ח 052-7655652/3 (ח45-46)

■ **למכירה** טרמפיסט + ישיבה כחדש 450 ש"ח טל': 054-8471351 (ח45-46)

■ **כורסת פוף** לילדים סגול לילך כחדשה ב- 80 ש"ח 053-3123919 (ח45-46)

■ **מזרן** ללול מידות 84*97 ס"מ כחדש ממש ב- 30 ש"ח 053-3123919 (ח45-46)

■ **מזרן** למיטת תינוק שילב ב- 60 ש"ח בלבד 050-4158480 (ח45-46)

■ **כסא אוכל** עם מגש מתקפל דק ב- 40 ש"ח צבע תכלת 050-4158480 (ח45-46)

■ **כסא אוכל** איקאה ללא מגש ב- 20 ש"ח בלבד 050-4158480 (ח45-46)

■ **כסא אוכל** על כסא ללא מגש ב- 20 ש"ח 050-4158480 (ח45-46)

■ **סלקל** לרכב ב- 30 ש"ח 050-4158480 (ח45-46)

■ **בוסטר** ב- 15 ש"ח 050-4158480 (ח45-46)

■ **בוסטר** עם משענת ב- 25 ש"ח 050-4158480 (ח45-46)

■ **אמבטיה** לתינוק + מעמיד ב- 35 ש"ח אפשרות כל חלק בנפרד 050-4158480 (ח45-46)

■ **כסא** לאמבטיה ב- 5 ש"ח 050-4158480 (ח45-46)

■ **עגלה** משולבת שכיבה + ישיבה ב- 150 ש"ח 050-4158480 (ח45-46)

■ **עגלת בוגבו** דגם פרוג שמורה כולל אמבטיה וטיולון 450 ש"ח ב"ב 054-8412976 (ח45-46)

■ **טיולון** מקרלן תאומים צבע כחול 400 ש"ח ב"ב 050-4107696 (ח45-46)

תקשורת

■ **נוקיה** C2 במצב כחדש עם בטריה נוספת 250 סופי י"ם 055-9594386 (ח46-47)

■ **פלאפון** כשר נוקיה 208 משומש עם מטען 80 ש"ח 050-4087927 (ח45-46)

כללי

■ **חולצות תלבושת של בית ספר רמת אהרן, כיתה ח', מעולות, כחדשות, 20 ש"ח לחולצה 058-3206802** (34-37)

■ **ספרי לימוד- ביה"ס יסודי רמת אהרן וסמינר בית יעקב, בחצי מחיר 054-8527470** (34-37)

■ **נרתיק לכסוי נייד, חדש באריזה, עור טבע צבע מנטה + סרט + כיסים 25 ש"ח 050-4188702** (34-37)

■ **כובע ברסלינו** מידה 58, כחדש, קנייטש, מחיר 420 ש"ח 054-8422105 (ט20-28)

■ **מציאה!!! פאה חדשה מקופסה של גלית אטליה משיער 100% טבעי, רק 980 ש"ח 054-8443223** (725-24/21)

■ **שולחן** 4 מ"ר (לא נסגר), 12 או 6 כסאות מעץ מלא. סלון פינתי מעור צבע בז', מקרר, מכונת כביסה... 050-5770355 (ט50-49/21)

■ **כובע המבורג** ראצ', כחדש, מידה 60, 400 ש"ח 054-8422105 (ט20-28)

■ **דיסקים** ושירי תפילה ב- 30 שקל אפשר לקנות בחנקין 3 דירה 6 054-8422105 (ח28-29)

■ **מצלמת פילים** + פלש מינולטה לאספנים 300 ש"ח בערב 03-6199806 (ח46-47)

■ **זוג** תוכי קוקטייל מזן מיוחד גוזלים עם עיניים אדומות 350 ש"ח כ"א ב"ב 054-8412976 (ח46-47)

■ **משקולות** יד 7 שקל לקילו 053-3102754/5 (ח46-47)

■ **בהזדמנות** רולר כחדש ורוד רק ב- 120 ש"ח בערב 03-6163478 (ח46-47)

■ **כסאות** גדולים לאופניים ב- 60 שקל בב"ב 055-6768157 (ח46-47)

■ **פנס** עם צופר 40 שקל בבני ברק 055-6768157 (ח46-47)

■ **תוכי** מאולף מסוג קואקר יכול לדבר במחיר מציאה 390 054-8483305 (ח46-47)

■ **בהזדמנות** כלוב לארנבת מאובזר רק ב- 40 ש"ח 03-6163478 (ח46-47)

■ **למכירה** 6 גירי הטלה + 800 גר' אוכל לתוכים ב- 20 ש"ח בערב 03-6163478 (ח46-47)

■ **מכונת תפירה** מרדיקס 500 ש"ח 054-7938941 (ח46-47)

■ **שובר** לכובע בפרסטר בשווי 860 ש"ח ב- 500 ש"ח 054-5671650 (ח46-47)

■ **בהזדמנות** מזוודה גדולה כחדשה רק 180 ש"ח 050-9089110 (ח46-47)

■ **חוברות** זמן מרתקות במחיר 25 ש"ח ליחידה בירושלים 052-7191446 (ח46-47)

■ **למכירה** 2 זוגות אופניים לילדים לגיל 3-4 ולגיל 5 במצב חדש! כ"א 180 ש"ח גמיש בערב! 054-2819921 (ח46-47)

■ **למכירה** כיסוי לרכב חיצוני M חדש באריזה מתאים לכל רכב 150 ש"ח נייד 052-2437292 (ח46-47)

■ **למכירה** קסדה סגורה שנפתחת במצב חדש 250 ש"ח נייד 052-2437292 (ח46-47)

■ **למכירה** מגן ברכיים לרוכב אופניים ולאופנוע חדש של חברת לרט 150 ש"ח נייד 052-2437292 (ח46-47)

■ **למכירה** שער מברזל + משקוף + מנעול 500 ש"ח 054-2819921 (ח46-47)

■ **למכירה** אופני הרים 24 במצב חדש מגיל 10 350 ש"ח עם הילוכים 054-2819921 (ח46-47)

■ **קישוט** יוקרתי ונדיר לקיר אם אשכחך ירושלים כחדש! ב- 50 ש"ח 053-3123919 (ח46-47)

■ **מצלמת ילדים** חדש באריזה ב- 40 ש"ח 054-8496586 (ח46-47)

■ **חליפת בגיר** כחדשה מ' 52 180 ש"ח זוג עניבות 20 ש"ח 02-5376012/5 (ח46-47)

■ **תיק** למחשב נייד במצב חדש 50 ש"ח 053-3147379 (ח46-47)

■ **אקווריום** באורך מטר + משאבה דרוש תיקון רק 50 ש"ח ב"ב 054-8412976 (ח46-47)

■ **רפידות** למעצור דיסק לאופניים חשמליות 14 שקל 054-8411267 (ח46-47)

■ **כסאות** לאופניים חשמליות 50 שקל 054-8411267 (ח46-47)

■ **כל אביזרי** אופניים חשמליות החל מ- 10 שקל לרפידות דיסק 054-8411267 (ח46-47)

■ **למכירה** תכולת בית כולל עגלת שוק ברזל 90 ש"ח בלבד + מדפסת עם סורק 140 ש"ח + שידה 180 ש"ח עץ מלא + מסך מחשב 90 ש"ח + מגהץ אדים 140 ש"ח 053-3076507 (ח46-47)

■ **למכירה** מפזר חום 60 ש"ח + אופניים תקינות 90 ש"ח + שולחן כתיבה לבן + כסא גלגלים וידיות 100 ש"ח בלבד 053-3076507 (ח46-47)

■ **למכירה** מוודה חזקה 90 ש"ח + כיסא רכב 90 ש"ח + סלקל 75 ש"ח בלבד 053-3076507 (ח46-47)

■ **למכירה** אופנים מצב מצויין 140 ש"ח 053-3076507 (ח46-47)

■ **בקרים** לחשמליות 350 וואט 170 שקל 500 וואט 230 שקל 055-6768157 (ח46-47)

■ **איי בי אס** למזדה 3 משופץ 500 ש"ח 050-4960603 (ח46-47)

■ **איי בי אס** לטויוטה משופץ 500 ש"ח 050-4960603 (ח46-47)

■ **רובוט** לסיטרואן פיקסו 500 ש"ח 050-4960603 (ח46-47)

■ **תוכונים** ב- 35 ש"ח ליחיד בבני ברק 054-8423165 (ח46-47)

■ **אופניים** לנוער מידה 24 דרוש תיקון 100 ש"ח 055-6735837 (ח46-47)

■ **מייק אפ** לנקום בהיר 50 ש"ח 052-7157077 ב"ב (ח46-47)

■ **בושם** לוליטה למפיקה 100 מ"ל כמעט חדש 150 ש"ח 052-7157077 (ח46-47)

■ **בושם** נרסיסו רודריגז 100 מ"ח כמעט חדש 120 ש"ח 052-7157077 (ח46-47)

■ **אופנים** לילדים דרוש תיקון 50 ש"ח 052-7157077 (ח46-47)

■ **2 בובות** ניו יורק תואמות במצב מצוין 60 ש"ח כ"א 052-7157077 (ח46-47)

■ **בית הטלה** לתוכים 15 ש"ח בלבד 050-4135002 (ח46-47)

■ **כיריים** בילדאין 4 להבות סאוטר שחור תקינות 200 ש"ח 052-3463482 (ח46-47)

■ **מעמד** מרשים ל- 2 נרות שבת + הברכה 100 ש"ח 052-3463482 (ח46-47)

■ **קלטות** וידאו כ"א 20 ש' סרטים חינוכיים 054-8483032 (ח46-47)

■ **טרבוקה** 150 ש' 054-8483032 (ח46-47)

■ **נעלי עור** שחור חדש מידה 39 35 ש"ח 052-7110779 (ח46-47)

■ **נעלי עור** שחור חדש מידה 29 35 ש"ח 052-7110779 (ח46-47)

■ **נעלי סירה** לק שחור לבנים 30 ש"ח חדש מידה 29 052-7110779 (ח46-47)

■ **נעלי ספורט** כחול לבן חדש מידה 21 50 ש"ח 052-7110779 (ח46-47)

■ **שמלה** חגיגית מדהימה כחדשה מידה 38 60 ש"ח מבצע 052-7110779 (ח46-47)

■ **3 ציפיות** לפוך חדש לגמרי צבע כחול לבן 70 ש"ח 053-3155415 (ח46-47)

■ **ספר** ילדותנו לכיתה א 25 ש"ח 053-3155415 (ח46-47)

■ **רמקול** למחשב 150 ש"ח 053-3155415 (ח46-47)

■ **שולחן** לילדים מפלסטיק 25 ש"ח 053-3155415 (ח46-47)

■ **חליפה** לגבר מידה 40 אפור בהיר 90 ש"ח 053-3155415 (ח46-47)

■ **גלגלים** לאופניים וגלגלים 12 קידמי ואחורי 20 שקל 054-3177932 (ח46-47)

■ **גלגל 29** דיסק קידמי נשלף 10 שקל עם שמיניות צמיג 29 אינץ 10 שקל 054-3177932 (ח46-47)

■ **2 מנועים** לרכב לילדים 20 שקל 054-3177932 (ח46-47)

■ **רולר** בליידס לילדים בני ברק 120 ש"ח 054-7216671 (ח46-47)

■ **סנפירים** לים בני ברק 50 ש"ח 054-7216671 (ח46-47)

■ **גלשן** בוגי לים בני ברק 50 ש"ח 054-7216671 (ח46-47)

■ **בריטה** מסנן מים בני ברק 70 ש"ח 054-7216671 (ח46-47)

■ **סודה** סטרים בני ברק 120 ש"ח 054-7216671 (ח46-47)

■ **ערכות** ליצירת קשתות מפרחים לילדות 8-10 ש"ח 053-3187276 (ח46-47)

■ **למכירה** שובר של 300 ש"ח בקפה קפה ב- 250 ש"ח 053-3187276 (ח46-47)

■ **שמלה** חגיגית מדהימה כחדשה מידה 38 60 ש"ח מבצע 052-7110779 (ח46-47)

■ **3 ציפיות** לפוך חדש לגמרי צבע כחול לבן 70 ש"ח 053-3155415 (ח46-47)

■ **ספר** ילדותנו לכיתה א 25 ש"ח 053-3155415 (ח46-47)

■ **רמקול** למחשב 150 ש"ח 053-3155415 (ח46-47)

■ **שולחן** לילדים מפלסטיק 25 ש"ח 053-3155415 (ח46-47)

■ **חליפה** לגבר מידה 40 אפור בהיר 90 ש"ח 053-3155415 (ח46-47)

■ **גלגלים** לאופניים וגלגלים 12 קידמי ואחורי 20 שקל 054-3177932 (ח46-47)

■ **גלגל 29** דיסק קידמי נשלף 10 שקל עם שמיניות צמיג 29 אינץ 10 שקל 054-3177932 (ח46-47)

■ **2 מנועים** לרכב לילדים 20 שקל 054-3177932 (ח46-47)

■ **רולר** בליידס לילדים בני ברק 120 ש"ח 054-7216671 (ח46-47)

■ **סנפירים** לים בני ברק 50 ש"ח 054-7216671 (ח46-47)

■ **גלשן** בוגי לים בני ברק 50 ש"ח 054-7216671 (ח46-47)

■ **בריטה** מסנן מים בני ברק 70 ש"ח 054-7216671 (ח46-47)

■ **סודה** סטרים בני ברק 120 ש"ח 054-7216671 (ח46-47)

■ **ערכות** ליצירת קשתות מפרחים לילדות 8-10 ש"ח 053-3187276 (ח46-47)

■ **למכירה** שובר של 300 ש"ח בקפה קפה ב- 250 ש"ח 053-3187276 (ח46-47)

דרוש/ה מעצב/ת ארט דירקטור/ית לניהול סטודיו והפקה

› התפקיד דורש גיבוש קונספט, עיצוב קריאייטיבי וניהול צוות
› ניסיון בניהול סטודיו - חובה
› ניסיון בניהול סטודיו במשרדי פרסום - יתרון משמעותי
› ניסיון של 3 שנים כמעצב/ת בכיר/ה
› ניסיון בעיצוב דיגיטל - יתרון משמעותי
› יכולת ניהול צוות והכרה עם עולם הדפוס
› יחסי אנוש מצויינים - חובה

העבודה בבני ברק

קו"ח ותיק עבודות למייל:
yair@kav-itonut.co.il

לחברה מובילה בתחומה:

דרוש/ה !
מנהל/ת תיקי לקוחות
לעבודה מול לקוחות אסטרטגיים

ניהול מו"מ מול לקוחות עסקיים | מכירת שטחי פרסום
ניהול לקוחות קיימים והגדלת תיקי לקוחות
דרישות: ניסיון במכירות - חובה | יכולת ניהול משא ומתן
נסיון בניהול תיקי לקוחות - חובה | יחסי אנוש מצויינים - חובה

קו"ח למייל: yair@kav-itonut.co.il

10 מיליון ◄ 1,000,000 קוראים
מזל וברכה
03-6162228

■ **מדפי עץ** סנדוויץ אדום 30*30 או 40*40 45 ס"מ למדף בב"ב 052-7600336 (145-46)

■ **אהיל** לבן דמוי תחרה לתליה מהתקרה 40 ס"מ בב"ב 052-7600336 (145-46)

■ **תיק** למחשב נייד במצב חדש 50 ס"מ 053-3147379 (145-46)

■ **מציאה!!** גרבים אלסטיות חדשות! (ירך) לחץ L2 חברת ונוטרן בסך: 140 ש"ח 050-4176661 (145-46)

■ **למסירה** תיק סמינר תקנון בצבעי כחול תכלת מצב מצוין בב"ב 052-7600336 (145-46)

■ **ארון** ויטרינה קטן בצבע לבן עתיק רק 150 ש"ח 050-9089110 (145-46)

■ **חוברות זמן** מרתקות במחיר 25 ש"ח ליחידה בירושלים 052-7191446 (145-46)

■ **בהזדמנות** מזוודה גדולה כחדשה רק 180 ש"ח -050 9089110 (145-46)

■ **כיור** במידה קטנה איכותי חדש 500 ש"ח 050-8557339 (145-46)

■ **חגז** חדש באריזה 300 ש"ח 050-4166201 (145-46)

■ **אקווריום** באורך מטר + משאבה דרוש תיקון רק 60 ש"ח ב"ב 054-8412976 (145-46)

■ **למכירה** שער מברזל במצב מצויין מחיר מציאה 500 ש"ח + אופניים לילדים קטנים 130 ש"ח 054-2819921 (145-46)

■ **כרית** נוחות למיטה עמינח כמעט חדשה גודל 60*60 בב"ב 80 ש"ח במקום 180 ש"ח 052-7600336 (145-46)

■ **תופסן** חדש לפלאפון עם זרוע מתכווננת וגמישה ב- 70 ש"ח 052-7154435 (145-46)

■ **דיסק שמע** ל"ג בעומר במירון וובורמן 8 ש"ח בבני ברק 052-7600336 (145-46)

■ **ספרי קודש** במצב חדש בחצי מחיר לפרטים: 03-6496130 (145-46)

■ **3 תוכונים** (זוג+1) כלוב גדול ואוכל 150 ש"ח 052-7640622 (145-46)

■ **למכירה** ארנבת + כלוב 200 ש"ח טל': 054-8471351 (145-46)

■ **סכו"ם** נירוסטה חדש באריזה 6 סועדים נעמן פורצלן 80 ש"ח 050-4087927 (145-46)

■ **4 כובעי נשים** עם שוליים במצב מעולה 80 ש"ח 050-4087927 (145-46)

■ **מגהץ שיער** קנדי 40 ש"ח בבני ברק 052-7600336 (145-46)

■ **אהיל** לחדר ילדים ירוק 40 ש"ח לבן 30 ש"ח בב"ב 052-7600336 (145-46)

■ **מעמד** מיוחד לעיתונים כחדש ב- 20 ש"ח 053-3123919 (145-46)

■ **קבל** מיקרו SD סנדיסק 32 ג'ב מלא שיעורים משניות ותנ"ך, בחינם!! לפרטים: taamu100@gmail.com (45-48)

■ **בושם** לאישה חדש מון פריז איב סאן לורן אינטנסמנט 90 מ"ל 290 ש"ח במקום 410 058-3233170 (145-46)

■ **מציאה!** שמלת אירועים מהממת קטיפה סגול מידה 40 כחדשה ב- 150 ש"ח 053-3123919 (145-46)

■ **שמלה** מהממת תואמת כחדשה לילדה כבת 4 ב- 100 ש"ח 053-3123919 (145-46)

■ **תמונה** יוקרתית גדולה וממוסגרת כחדשה ב- 80 ש"ח 053-3123919 (145-46)

■ **שטיח** שאגי עגול סגול כחדש ב- 50 ש"ח 053-3123919 (145-46)

■ **תיק מזוודה** טרול תוצרת swiss באריזה 50 ס"מ שחור 150 ש"ח טל': 052-2727474 (145-46)

■ **למכירה** 10 תוכונים צעירים ב- 350 ש"ח בלבד ותרנגולת מטילה ב- 75 ש"ח בלבד בישוב חשמונאים 08-9765927 (145-46)

■ **למכירה** תוכי קוקטייל חמוד 300 ש"ח 052-7624122 (145-46)

■ **למכירה** אקווריום 50/50 250 ש"ח דניאל: 050-5271073 אבנר: 050-3337530 (145-46)

■ **למכירה** זוג תוכונים + כלוב וציוד לתוכים 150 ש"ח דניאל: 050-5291073 אבנר: 050-3337530 (145-46)

■ **רגליות** לאופניים חשמליות 30 שקל 055-6768157 (143-44)

■ **כל אביזרי** אופניים חשמליות החל מ- 10 שקל לרפידות דיסק 055-6768157 (143-44)

■ **מכונת תפירה** מרדיקס 500 ש"ח 054-7938941 (145-46)

■ **למכירה** שמלת ערב יפה ואיכותית מידה 44 כולל שרשרת וצמיד 400 ש"ח 054-5482231 (145-46)

■ **למכירה** סט תכשיטים לכלה שרשרת עגילים וצמיד בצבע כסף יפה ואיכותי 300 ש"ח 054-5482231 (145-46)

■ **מציאה!!** סולונית איכותית חדשה 5 פיות עם אחריות 99 ש"ח 054-8490548 (145-46)

■ **שמלת חתונה** שחור זהב מידה 14 150 ש"ח בב"ב 052-7600336 (145-46)

■ **שמלת מעצבים** חדשה להשכרה/למכירה ורוד עתיק 400 ש"ח 34-36 058-3233170 (145-46)

■ **גליונות** עיתון ילדים מגדלור כרוכים בכריכה חזקה 20 ש"ח לכרך ב"ב 052-7600336 (145-46)

■ **למכירה** 2 ז'קטים בנים אנג'לס ואלטון מידה 10 תכלת וכחול דוגמא עדינה 30 ש"ח כ"א 054-8452546 (145-46)

■ **למכירה** ווסטים אנג'לס מידות 7 ו- 10 תאקי עם דוגמא 20 ש"ח כ"א 054-8452546 (145-46)

■ **אופניים** מידה 22 מצב מצוין + מנעול ומגן כסא 350 ש"ח 054-8474176 (143-44)

■ **מציאה!!** גרבים אלסטיות חדשות! (ירך) לחץ L2 חברת ונוטרן בסך: 140 ש"ח 050-4176661 (143-44)

ביקוש עבודה

■ **מתמחה** בפיזיותרפיה לשחרור שרירים והגב מעוניין לעבוד בתחום/אפשרי בבית 050-6651365 (146-47)

■ **מעונין** לעבוד במפעל או כל תחום אחר כולל מגורים 052-7163334 (146-47)

■ **מעונין** לעבוד ולשהות אצל אדם מבוגר אפשרות גם למגורים 055-9178123 (146-47)

■ **פנוי** לחצי משרה באזור חולון/בת ים 054-4258460 (146-47)

■ **מעוניין** לעזור בתחזוקת הבית תמורת לינה לסרוגין 052-3595314 (145-46)

■ **מנה"ש 1+2** מתחילה מחפשת עבודה במשרה חלקית 058-3246817 (145-46)

■ **אדם רציני**, אחראי ונאמן, עם ניסיון והמלצות, מעוניין לטפל בקשישים, בבתי רפואה או בבתים 055-5527391 (42-48)

■ **בחורה** אמינה מעוניינת במגורים עם אישה מבוגרת תמורת עזרה מיכל 050-5952474 (34-44)

■ **בחור** רציני ואחראי מחפש עבודה בשעות הבוקר לכמה שעות לפרטים 050-6516457 (145-46)

דרושים

הודעה

לפי חוק הזדמנות שווה בתעסוקה, כל מודעה בעיתון זה שיש בה משרה מוצעת או תוארה להכשרה מקצועית או הודעה בדבר שלוחה- מתיחסת לשני המינים הודעה זו מהווה חלק מלשון כל המודעות הנ"ל המתפרסמות בעיתון זה.

דרושים עובדים

לחלוקת עלונים ועיתונים
בתיבות הדואר
והדבקת מודעות בב"ב
רצוי עם רכב,
העבודה בשעות גמישות,
שכר הולם

050-6499974

משפחה חמה מקבלת נשים מבוגרות (סיעודיות)
» המלצות בשפע
» יחס חם ואישי
073-7366818
03-6774319

■ **דרושה גננת ממלאת מקום לגילאי שנתיים, עד השעה 13:15 במרכז העיר בפתח תקווה, שכר נאה לפרטים 054-8121234** (42-43)

■ **ליוסי מעליות, רקע מכנאי/חשמלאי, רשיון נהיגה, הכשרה במקום, במרכז 03-6160186** (146-49)

■ **לישיבה** בב"ב דרוש מחסנאי למטבח, אמין ואחראי, להתקשר מ- 10:00-15:00 טל': 050-5304424 (46-47)

■ **לארגון** תורה וחסד בית הלל דרוש/ה מתנדב/ת לעבודה משרדית, טל' בשעות הבוקר 054-3452017 או במייל beithillel2@gmail.com (46-48)

■ **דרוש עובד מטבח במפעל בפתח תקווה, עבודת לילה 052-2635650** (46-47)

■ **לאינסטלעזר**, דרוש לעבודה בירושלים, עוזר/ אינסטלטור עם רשיון נהיגה 052-2217626 (46-49)

■ **למשרד תיווך** דירות ותיק ומבוסס בירושלים, דרוש/ה סוכן/ת מכירות קבוע/ה למשרה מלאה, ניסיון חובה קו"ח לפקס 02-563-8224 סודיות מובטחת (46-46)

■ **דרוש עובד חרוץ לנקיון בנינים 054-2421996 לרציניים בלבד** (45-48)

■ **לגן בגני תקווה דרושה בדחיפות מטפלת במשרה מלאה, שכר 8,000 ש"ח פנינה- 058-4770321** (45-46)

■ **מלמד** מעוניין בהסעה מראש העין לב"ב בשעה 14:30 פל': 054-8471400 (45-46)

■ **דרוש עוזר מחסנאי + רשיון נהיגה, לאנשים מגיל +50, תחילת עבודה 6:00 בבוקר, תנאים מצוינים, 5 ימים בשבוע, עבודה קבועה 052-6364614** (46-47)

■ **לבית דפוס בפ"ת דרוש נהג, רשיון ב', לחלוקה באזור גוש דן + עובד ייצור עם רקע טכני 054-2233562** (45-48)

■ **לישיבה בב"ב דרוש עובד אחזקה 054-7310237** (45-48)

■ **בב"ב לימוד כתיבת סת"ם ללא תשלום כספי 052-7623142** (45-4/22)

■ **מחפשים עבודה? יותר מ- 6,000 משרות פנויות בכל התחומים. גלאט ג'ובס. לוח הדרושים הדתי-חרדי מס' 1. לצפיה במשרות ולהרשמה: www.glatjobs.co.il 073-7055666** (20-20/22)

■ **דרוש** עובד עם נסיון בלבד לחנות דגים בבני ברק, ידע בפילוט חובה, שכר ותנאים טובים למתאימים 052-6075459 (45-48)

■ **לישיבה** בבני ברק: 1. מנהל משק במשרה חלקית, ידע טכני נרחב 2. עובד נקיון כללי, לטל': 053-6604091 misray2021@gmail.com (45-46)

■ **למעון** פרטי בגבעת שמואל דרושות מטפלות ניקוד 050-7250631 (45-46)

■ **דרושות** סייעות למעון פרטי ברמת גן, למשרה מלאה 7:30-4:30 052-8286090 (42-1/22)

■ **לגני חבד ת"א דרושות מטפלות גננות/סייעת לתינוקיה/לקבוצת בוגרים 054-4591535** (44-47)

■ **לחברה בפתח תקוה, מזכירה למשרה מלאה, עצמאי/ת ושירותי/ת, שליטה באופיס, קו"ח למייל menahel13@gmail.com** (42-46)

■ **למעון, דרושה מטפלת לתינוקיה- מיידי 054-4893566** (43-46)

■ **לפיצה דומינו בני ברק (כשר למהדרין), דרושים שליחים (בלי קטנוע), שכר 35 ש"ח לשעה 054-4596777** (43-46)

מ. איטום
מומחה לכל עבודות האיטום
סובלים מנזילות / רטיבות?
עבודות מקצועיות + אחריות
✓ מחירים נוחים ✓ נסיון והמלצות
053-4142643

■ **לאיחוד הצלה בב"ב ובירושלים דרושות עובדות לבוקר, 35 ש"ח + בונוסים למתאימות 03-6001411** (45-48)

■ **דרושה פקידת הנה"ח למשרד בפ"ת, סביבה מעורבת, קו"ח למייל pninasonol@gmail.com** (45-46)

■ **דרוש נהג לחלוקה ברמת אביב, 4:30-00:45, רכב פרטי חובה, שכר טוב! 051-5797730** (45-46)

מחפשים עבודה?
7,000 משרות פנויות
בכל התחומים ובכל המקצועות
גלאט ג'ובס לצפיה בכל המשרות:
www.glatjobs.co.il 073-70-55-666

■ **דרושה מטפלת למעון יום במרכז בני ברק, תנאים מצויינים למתאימה 052-7119894 054-4842065** (41-52)

■ **למעון** בקרית הרצוג דרושות מטפלות למשרה מלאה/חלקית, גמיש, תנאים מעולים 054-8411503 (44-47)

■ **לחברת שיווק** בפ"ת דרוש נהג, רישיון ג', חרוץ, לחלוקה 050-5384330 (746-47)

חירום

■ **משטרה 100**
■ **מגן דוד אדום 101**
■ **הצלה 1221**
■ **מכבי אש 102**
■ **המוקד העירוני 106**
■ **חברת חשמל 103**
■ **יד שרה** - שיקום החולה 02-6444444, 03-6817222, 04-8381704
■ **האגודה למלחמה בסרטן**· טלמידע: 1-800-599995 טלתמיכה: 1-800-200444
■ **מוקד חירום** לקבלת פקסים לאוכלוסית החרשים ולקויי שמיעה פקס: 03,5216445, 8530161-04, 100-600-800-1, 101-500-800-1
■ **קו פתוח לקשישים**· מידע וייעוץ לגבי זכויות 02-6521218 ג' 14:00-17:00
■ **עזר מציון**· מוקד חופא חירום שבת בני ברק: 03-5742742 ירושלים: 02-5002111
■ **"ידידי נפש" עזר מציון** - קו ארצי לתמיכה נפשית 1-800-30-30-12
■ **"לב שומע"** - יעוץ חינוכי מקצועי ודיסקרטי ימים א'-ה' 21:00-23:00 03-6145033 1599-50-32-32
■ **מרכז הסיוע לנשים דתיות**· 24 שעות ביממה, סודיות מובטחת 02-6730002
■ **אנוש** · קו למשפחות נפגעי נפש ימים א',ד' בין השעות 03-5400672 19:00-22:000
■ **מוקד יג"ר - ייעוץ נישואין ראשוני** המוקד הארצי ההתנד- בותי לייעוץ זוגי אישי ומשפחתי א-ה 02-6321600 10:00-18:00
■ **"שמע בני"** המרכז להכוונה וחינוך ימים א', ג', ה' 20:30-22:30 בערב 02-6511613
משגב המרכז להפניות והתאמת מומחים לבריאות הנפש טל: 02-5808008 ביפר: 03-6105404

תחבורה

■ **אוטובוסים** - מודיעין אגד: 03-6948888 מודיעין דן: 03-6394444 קוים: 2060 *
■ **רכבת ישראל** · 03-6117000, 04-8564444 סלולרי 5770 *
■ **זמני נחיתת מטוסים:** עברית: 03-9723333 אנגלית: 03-9723344

למשרד בתחום התקשורת
דרוש/ה מנהל צוות!
» נסיון בניהול לוגסטי
» ניהול תיקי לקוחות
משרה מלאה
איזור ב"ב/ר"ג
קו"ח למייל:
shlomi@kav-itonut.co.il

קו עיתונות
שת השבועונים המקומית המובילה והגדולה בציבור החרדי
דרוש/ה מנהלת חשבונות
סוג 3
> שנתיים ניסיון לפחות
> שליטה בחשבשבת חלונות חובה
> לקוחות, ספקים, גביה
> יכולת אירגונית, שירותיות ומקצועיות
> שעות עבודה 9:00-16:00
> עבודה בסניף המרכזי בבני ברק
קול העיר
בני ברק
נא לצייין משרה 203
קו"ח לפקס: **03-5796645**
או לאי מייל: sari@kav-itonut.co.il
המודעה מיועדת לנשים וגברים

בגבעתיים! מעון ותיק צוות מדהים!
דרושה סייעת
לפעוטות עד גיל 3
שכר גבוה •תשלום חגים
•ארוחות לעובדים
052-383-8484

דרוש שליח למרכז
חובה רישיון לקטנוע
שכר 7,500 ₪ נטו
לפרטים שמוליק
053-2278333

לאלוטף הרצליה דרושות.ים
קלינאיות תקשורת • פיזיותרפיסטיות • גננות • מטפלות חינוכיות (סייעות)
אופק תעסוקתי • כלים מקצועיים
הדרכות פרטניות ממומחים בתחום האוטיזם
לפרטים נוספים ושליחת קורות חיים:
jobstaf@alut.org.il
ענבל 054-4200843
אלו"ט אגודה לאומית לילדים ובוגרים עם אוטיזם
ALUT The Israeli Society for Children and Adults with Autism
המשרות מיועדות לגברים ונשים

לחברת הפצה
דרוש נהג משאית עם ניסיון מאזור המרכז, רשיון עד 15 טון, נכונות לעבודה גם בשעות לא שגרתיות תנאים מעולים למתאימים
050-6499974

לקבוצת עיטם, סוכנות ביטוח בת"א
דרוש.ה נציג.ת טלמיטינג לתיאום פגישות לסוכנים בתחום הפנסיוני והפיננסי
בואו להרוויח כסף!
חי.ה ונושם.ת את תחום המכירות הטלפוניות? מעוניין.ת להתמחות בעולם מרתק של מוצרים פנסיוניים מהמומחים בתחום? מחפש.ת אווירה משפחתית, נעימה וחמה? **חושב.ת שאת.ה מתאים.ה?**
שלח.י קו"ח לכתובת מייל:
hr@eitam-finance.com בצירוף מספר משרה 118
הפנייה לנשים ולגברים כאחד, רק פניות מתאימות תעניינה, סודיות תשמר בקפידה

לחברת גז גדולה במרכז ירושלים דרוש/ה
נציג/ת שירות
משרה jb-23
לקבלת קהל ומענה טלפוני, לביצוע הזמנות גז ותשלומים באמצעות המחשב. משרה מלאה וקבועה! שישה ימי עבודה בשבוע, חלקם ימים מפוצלים.
קורות חיים למייל: E.jobs1949@gmail.com
או פקס: 02-6259189

לרשת מקומונים גדולה ומוכרת דרושים/ות סוכני מכירות ללוח מזל וברכה
עבודה טלפונית
סביבת עבודה נעימה ונוחה
שעות עבודה: 9:30-2:30
קו"ח למייל:
luach@kav-itonut.co.il

דרושות סייעות לגני ילדים על הרצף האוטיסטי
קחו חלק והצטרפו לעולם צבעוני ומיוחד שמרחיב את הלב!
המודעה פונה לשני המינים
ALUT The Israeli Society for Children and Adults with Autism
אלו"ט אגודה לאומית לילדים ובוגרים עם אוטיזם
לפרטים ולשליחת קו"ח: jobstaf@alut.org.il *8859

תודה שאתם סומכים עלינו

יותר ישראלים בחרו בכללית כמותג המוערך ביותר והמותג שהכי סומכים עליו. ככה זה כשכללית **צעד לפני, בשביל הבריאות שלך**

מצטרפים לכללית

עד יום שני י"א בכסלו | 15.11

2700*
שלוחה 4

מנהלי מרפאות
וקשרי קהילה באזורכם

וואטסאפ
050-770-3735

כללית

* מתוך 100 המותגים המובילים בישראל