# השבוע

בחולון בת-ים וראשל"צ

מבית 'קו עיתונות'-רשת השבועונים המקומית המובילה והגדולה בציבור החרדי

קו עיתונות 30 שנה איתכם בכל בית – רשת המקומונים המובילה לציבור החרדי

בני ברק | ירושלים | פתח תקוה | אלעד | בית שמש | חולון - בת ים | רחובות | חדרה - נתניה | צפון | דרום | שרון

בס"ד • העיתון המרכזי של חולון בת ים מבית רשת 'קו עיתונות' • יום חמישי ז' אדר ב' תשפ"ב 10/3/22 • גיליון מס' 621 | קו עיתונות


**העולם היהודי מתגייס: 'ועידת רבני אירופה' הקימה קרן בינלאומית לסיוע לפליטים מאוקראינה**

# המטרה: גיוס מיליוני דולרים לטובת הפליטים היהודים

**את הסכום הראשוני לקרן בסך 3 מיליון דולר תרמו מר יורי וג'וליה מילנר • משלחת ראשונה של הוועידה יצאה ביום שלישי השבוע לרומניה ולמולדביה • נשיא הועידה הגר"פ גולדשמידט: "מר יורי וג'וליה מילנר מסייעים רבות ופותחים את ליבם לקהילה היהודית במהלך השנים" • רבה של פולין הרב מרדכי שודריך יעמוד בראש המטה לתיאום חילוץ וסיוע לפליטים ברחבי אירופה ולעולים לישראל** | עמ' 8

**יומן אישי**

## "אנשים עזבו הכל וברחו בידיים ריקות"

**נחמן דיקשטיין סגן מפקד זק"א אוקראינה ביומן אישי על מסע התלאות לחילוצם של יהודי אוקראינה מהחזית הבוערת** | עמ' 10

**האדיטש:**

**מאבק להגנה על ציונו של בעל התניא** | עמ' 16

## התכנית האמריקאית: חילוץ נשיא אוקראינה למדינה בטוחה

**לפי התכנית: זלנסקי יוברח לפולין, יקים שם ממשלה ומשם ינהל את ענייניה של אוקראינה ואת ההתנגדות לשלטון הרוסי** | עמ' 13

**צ'רקאס:**

**מבצע מיוחד לחילוץ ספרי התורה מהעיר** | עמ' 16

**יומן מלחמה**

## "אני היהודי האחרון שיעזוב את אוקראינה"

**רבה של אוקראינה הרה"ג משה אסמן מספר על רגעי האימה ברחובות אוקראינה המופגזת ללא הרף וקורא לעולם להתעורר** | עמ' 16

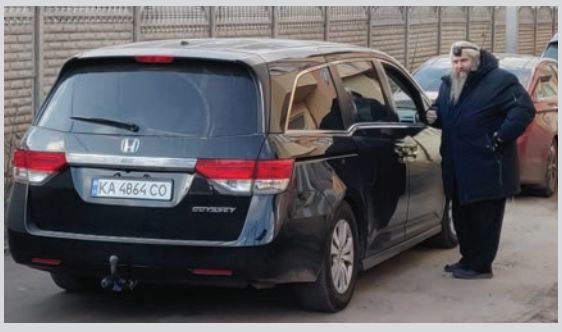

**ניצחון לאופוזיציה**

## חוק הגיור נדחה למושב הבא

**יו"ר רע"מ מנסור עבאס הבהיר לראשי הקואליציה שאין בכוונת מפלגתו להתערב בחיי הדת היהודים ובקואליציה הבינו שאין רוב לרפורמת הגיור של השר כהנא • החוק נדחה למושב הקיץ אך ספק רב אם יימצא לו רב** | עמ' 6

## בהלת הפוליו

**בבדיקה של הביוב בירושלים נמצאו חיידקי פוליו במספר מקומות • הסכנה: אלפי ילדים שהוריהם סרבני חיסונים חשופים לנגיף המביא לנכות קשה** | עמ' 17

# שלא נאמר ידינו

# עשרות מחכים לרפ

## לאחר 80 שנה - עומדת ב
## זצ"ל בעת השואה: "א

רשכבה"ג
תהלי

פעילי ההצלה באוקראינה **הרב משה פימה מפינסק והרב אברהם זלצמן מקייב** הנצורה, פנו בזעקה לרשכבה"ג מרן שר התורה הגר"ח קניבסקי שליט"א שיעזור להם במימון פעילות הצלת הנפשות כפשוטו, כאשר חילוץ כל יהודי מעמק הבכא מלחמת רוסיה אוקראינה עולה אלפי דולרים

## רשכבה"ג מרן שה"ת שליט"א קרא לאסיפה עם מ
## והגרי"ש קניבסקי שליט"א, ופנה ל"קופת העיר"
## בענייני צדקה לגייס את הכספים עבור הצלת הנ

## רשבה"ג מרן שליט"א ברך את המסייעים סיו
# "שינצלו מחבלי מש

**"לא תעמוד על דם רעך"- התורמים סך 1800 ₪ (אפשרי עד 12 תשלומים)**
**יזכו לתפלתו הטהורה של רשכבה"ג מרן שליט"א בליל תענית אסתר המס**

# 1800-39-47-47

## שימו לב: קרן זו נועדה להצלת נפשות של הנותרים באוקר

אם ידוע לכם על מישהו שנמצא כרגע באוקראינה ומעוניין לצאת למקום יותר
למספר 380931356134+ או בלינק 380931356134

# לא שפכו את הדם הזה

# כבת הצלה- וכסף אין!!!

## פנינו הקריאה של הגרמ"ד וייסמנדל

## אחינו בני ישראל, האם השתגעתם?"

מכתב רשכבה"ג מרן הגר"ח קניבסקי שליט"א

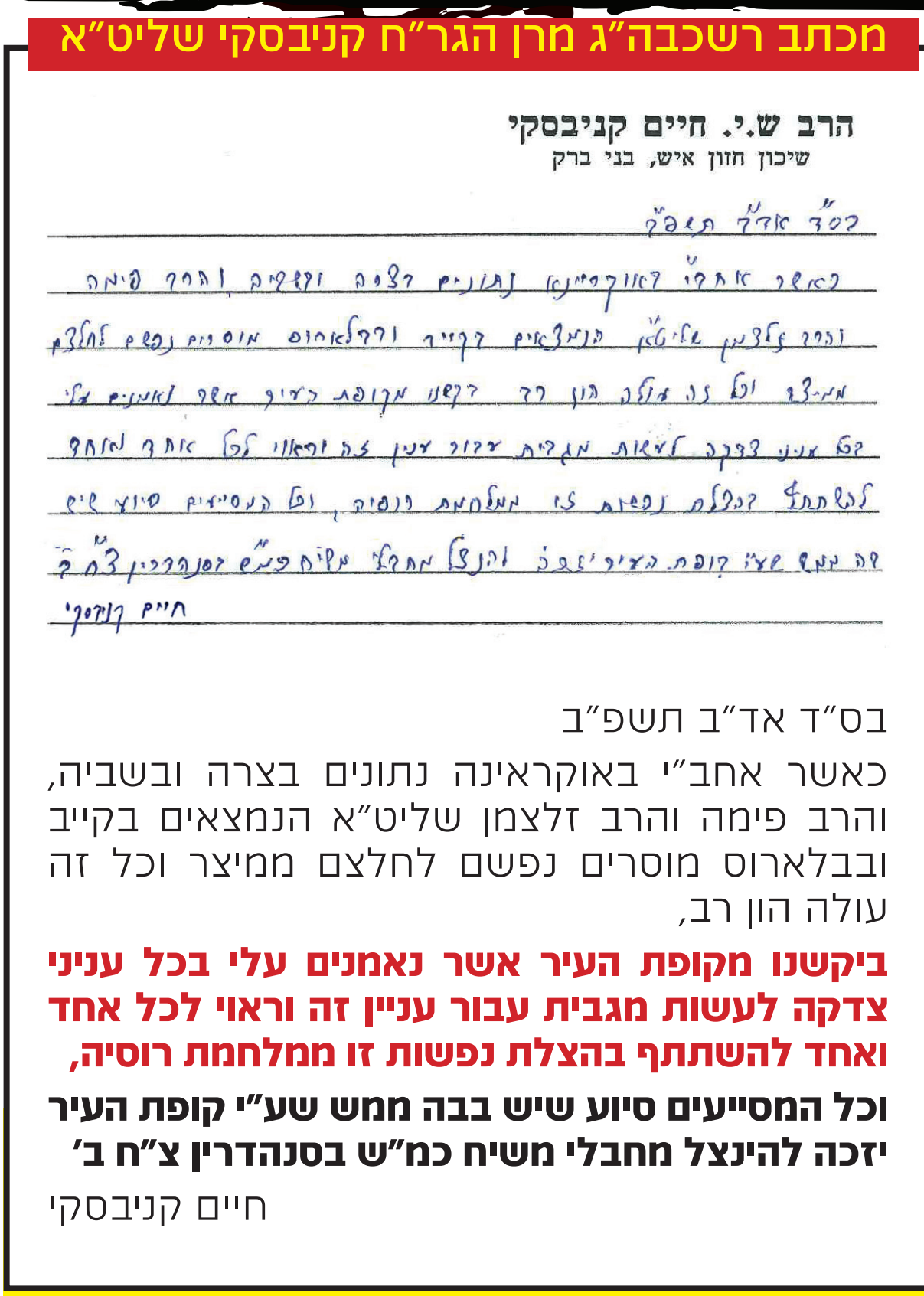

הרב ש.י. חיים קניבסקי
שיכון חזון איש, בני ברק

בס"ד אד"ר תשפ"ב

כאשר אחב"י באוקראינה נתונים בצרה ובשביה והרב פימה והרב זלצמן שליט"א הנמצאים בקייב ובבלארוס מוסרים נפשם לחלצם ממיצר וכל זה עולה הון רב, ביקשנו מקופת העיר אשר נאמנים עלי בכל עניני צדקה לעשות מגבית עבור עניין זה וראוי לכל אחד ואחד להשתתף בהצלת נפשות זו ממלחמת רוסיה, וכל המסייעים סיוע שיש בבה ממש שע"י קופת העיר יזכה להינצל מחבלי משיח כמ"ש בסנהדרין צ"ח ב'

חיים קניבסקי

בס"ד אד"ב תשפ"ב

כאשר אחב"י באוקראינה נתונים בצרה ובשביה, והרב פימה והרב זלצמן שליט"א הנמצאים בקייב ובבלארוס מוסרים נפשם לחלצם ממיצר וכל זה עולה הון רב,

**ביקשנו מקופת העיר אשר נאמנים עלי בכל עניני צדקה לעשות מגבית עבור עניין זה וראוי לכל אחד ואחד להשתתף בהצלת נפשות זו ממלחמת רוסיה,**

**וכל המסייעים סיוע שיש בבה ממש שע"י קופת העיר יזכה להינצל מחבלי משיח כמ"ש בסנהדרין צ"ח ב'**

חיים קניבסקי

מרן הגר"ח קניבסקי שליט"א באמירת
ם באסיפה למען יהודי אוקראינה

## מרן הגר"ש גלאי

## ' הנאמנים עליו

## נפשות כפשוטו

## ע שיש בו ממש

## יח"

**) שהוא סיוע שיש בו ממש-**

**וגל- שינצלו מחבלי משיח"**

**בתרומתכם נא לציין עבור קרן 6700 - הצלת יהודי אוקראינה**

## אינה. קרן נפרדת למשפחות הפליטים בארה"ק: מס. 6701

ר בטוח' נא לשלוח - שם, אזרחות, מיקום בו נמצא באוקראינה, ומספר טלפון,
https://wa.me/3, ויחזרו אליו במהירות האפשרית

# חולון: מעמד סיום לימוד המקאמים ושירת הבקשות

מעמד סיום מיוחד של תוכנית לימוד מקאמים ושירת הבקשות של בני התורה בחולון • כל משתתף קיבל תעודת חזן מהודרת • תוכנית הלימוד כללה אף הלכות שליח ציבור ועוד

מאת: אלי כהן

ביום חמישי האחרון ב׳ דראש חודש אדר השני, התקיים מעמד רב רושם בבית הכנסת המרכזי ׳דרכי נועם׳ בקריית בן גוריון בחולון, לרגל סיום תוכנית קורס חזנות, מקאמים ושירת הבקשות.

היה זה השיעור האחרון במסגרת הקורס בהשתתפות כל החזנים מעבירי השיעורים. רבי אליהו מאמיה הי״ו החל למסור את השיעור ונתן טיפים קצרים לחזן העובר לפני התיבה, איך יוכל להיות סמוך ובטוח שהוא לא סוטה מהמקאם ועוד.

לאחר מכן הגיע החזן הדגול שהוא גם תלמיד חכם חשוב הרב יעקב בן סרוק (זרוק) שליט״א ומסר שיעור מיוחד בעניין הנהגת שליח ציבור שבא לקהילות שונות, היאך ינהג כאשר מנהגיהם שונים ומשונים ממה שרגיל הוא, ושזר בדבריו הנהגות שראה אצל גדולי החזנים בארץ ובעולם, וממש ריתק את כל המשתתפים בדבריו הנפלאים.

בחלוקת תעודות במעמד סיום לימוד המקאמים

המרא דאתרא הגאון הרב יצחק דיין שליט״א רבה של קריית נ. בן גוריון וראש כולל יד יצחק, הגיע לקראת סוף השיעור וכיבד את המשתתפים בנוכחותו, ומסר דברי תורה וברכה קצרים לרגל המעמד הגדול של סיום קורס החזנות והמקאמים אשר יסודותם בהררי קודש, כשבסיום דבריו העלה בפני המשתתפים נידון הלכתי בנושא שליח ציבור אימתי הינו יכול להתחיל את חזרת הש״צ.

הרב דיין נואם

בעשר דקות האחרונות דיבר מילות סיכום הרב משה דיין - היוזם והמחולל של הפרוייקט הנפלא הזה, ובדבריו הודה לכל העוזרים והמסייעים לתוכנית הנפלאה הזו והפרט מפורש למחלקה לתרבות תורנית בחולון שנרתמה בכל כוחה לעזור ולסייע בדבר הגדול הזה.

לאחר מכן קיבלו המשתתפים תעודות מהודרות על השתתפותם בקורס שיצאו ע״י המח׳ לתרבות תורנית, וכן קיבלו דפי סיכום של כל השירים והפיוטים שנלמדו במהלך הקורס, ויצאו באווירה מרוממת ושמחה שזכו ללמוד ולראות פרי בעמלם, כאשר לפני שלושה חודשים היו בטוחים כי מקאם הינו כמעט בגדר ׳מונח צבאי׳, אבל כיום הינם ב״ה יודעים בסיס נפלא של תורת המקאמים העיקריים בתקופה לא מאוד ארוכה.

יה״ר שנזכה לשמוע אל הרינה ואל התפילה בבית המקדש בקרוב ממש אכי״ר.

# בבת ים מחבקים את הפליטים מאוקראינה

בבת-ים מקבלים את העולים החדשים מאוקראינה בברכה לצד היענות גדולה לאיסוף המוצרים עבורי פליטי אוקראינה • ראש העיר צביקה ברוט ומחזיקת תיק הקליטה אנסטסיה סער: "מחמם את הלב לראות את היענות הבת-ימים"

מאת: אלי כהן

העיר בת ים ומחלקת הקליטה קולטים בימים אלו משפחות ראשונות של עולים חדשים מאוקראינה שהגיעו לבת-ים וזוכות לליווי מלא של הצוותים של העיריה לטובת קליטה נוחה ומרגיעה ככל האפשר.

ראש העיר ברוט ציין כי "אנחנו נערכים לקלוט פליטים נוספים, בתיאום עם משרדי הממשלה הרלוונטיים וחברינו באוקראינה. זוהי שעת חירום, והצוותים שלנו ערוכים לתת כתף לכל אח ואחות שיבחרו לעלות ארצה ולהתחיל פרק חדש וטוב יותר כאן איתנו בבת-ים".

במקביל לכך, בסוף השבוע האחרון יצאו ראש העיר צביקה ברוט ומחזיקת תיק הקליטה אנסטסיה סער בקריאה לתושבי העיר לתרום ולסייע לפליטי אוקראינה בציוד מסוגים שונים.

העירייה העמידה בכלל רחבי העיר עשרות של עמדות איסוף, לנוחות התושבים שרוצים להגיע ולתרום.

ברוט כתב השבוע לתושבי העיר: "שוחחנו עם חברינו בהנהלת העיר התאומה של בת-ים באוקראינה, ויניצה. מדובר באחת הערים הגדולות הקרובות לקייב שבמרכז אוקראינה. הם מבקשים מאיתנו לסייע להם בציוד מסוגים שונים, כולל בגדי הלבשה, בגדים חמים ועוד. אני מבקש שכל מי שיכול, יתגייס ויביא ציוד למען אחינו באוקראינה ולמען הפליטים".

כבר למחרת נרשמה היענות ענקית ומרגשת של תושבי העיר שהגיעו למתנס״ים ולמרכזים הקהילתיים בכל רחבי העיר עם ציוד.

התושבים המגיעים למרכזים הקהילתיים נרגשים ומספרים כי הגיעו מתוך רצון אמיתי לסייע בכל מה שנדרש ומברכים על המבצע העירוני ושמחים להביע תחושת סולידריות כנה.

האיסוף מתבצע עד ליום חמישי 10.3.22 במרכזי האיסוף – בבניין העיריה, מתנ״ס גאולים, מתנ״ס עופר, מתנ״ס יגלום, מתנ״ס כנרת, מתנ״ס כותר פיס, מתנ״ס הבונים, מתנ״ס בית צדיק ומתנ״ס גורדון.

בת ים למען פליטי אוקראינה

בנוסף לכך במחסן ביצחק נפחא 2 נפתחה נקודה מיוחדת בה ניתן לתרום מזון יבש, בגדים חדשים, מצעים, שמיכות, מוצרי חשמל למען העולים מאוקראינה ומאזורי המצוקה. וכמובן גם סיוע הומניטרי ובגדים חדשים לאוקראינה.

שעות פתיחת המחסן ביצחק נפחא 2 החל מיום 6.3.22 - ימים א׳ עד ה׳ משעה 9 עד 19, בימי ו׳ משעה 9 עד 11.

מה ניתן להביא? סבון, שמפו, דיאודורנט, נייר טואלט, מברשות שיניים, משחת שיניים, הלבשה אישית, גרביים חדשים, שקי שינה, חיתולים בגדלים שונים בחבילות סגורות. כל המוצרים הללו צריכים להיות חדשים וארוזים.

# עיריית בת ים הגישה בג"ץ נגד משרד החינוך: "טפלו במשבר כוח האדם בגני הילדים"

בעקבות המשבר במחסור כוח האדם שלא מטופל על ידי הנהלת משרד החינוך, הגישה עיריית בת ים בג"ץ נגד משרד החינוך בדרישה לוודא שגני ילדים בערים הגדולות לא יצטרכו להיסגר בגלל מחסור בכוח אדם. לעתירה של בת-ים צפויות להצטרף ערים נוספות

מאת: אלי כהן

בעקבות המשבר במחסור כוח האדם שלא מטופל על ידי הנהלת משרד החינוך, הגישה עיריית בת ים בג"ץ נגד משרד החינוך בדרישה לוודא שגני ילדים בערים הגדולות לא יצטרכו להיסגר בגלל מחסור בכוח אדם. לעתירה של בת-ים צפויות להצטרף ערים נוספות.

כבר תקופה ארוכה שמדי יום נעדרות גננות מגני הילדים, בשל מחסור כוח אדם שלא מטופל על ידי הנהלת משרד החינוך.

במשך התקופה הזו, בלית ברירה, עובדי העירייה המסורים עושים כל מאמץ כדי למלא את החוסרים של משרד החינוך על ידי עובדות עירייה - זאת למרות שהגנים אינם באחריות העיריה אלא באחריות משרד החינוך. בשל כך הורה ראש העיר צביקה ברוט, בהתייעצות עם ממלא מקומו ומחזיק תיק החינוך אלי יריב, להגיש בד"צ נגד המדינה בדרישה לחייב את משרד החינוך למלא את התחייבויותיו להורים.

בפניית העותרת נכתב: "מדוע כאשר מדווחת גננות בגני על היעדרות מיום עבודה, חודל משרד החינוך (ברובם המוחלט של המקרים) מלאייש את גני הילדים בגננות ממלאות מקום, בהיותו המעסיק של הגננות והאחראי על שיבוצן ועל היערכות למילוי מקום בעת היעדרות מי מהן"

ברוט הצהיר לפני מספר שבועות כי אם לא יימצא פתרון למחדל כוח האדם, תגיש העירייה בג"ץ נגד המשרד, ואכן כך היה, הבוקר הוגש בג"ץ בדרישה לוודא פעילות תקינה בגני הילדים.

"משרד החינוך חייב לעשות הכל בכדי לעצור את השערורייה המתמשכת הזו, ואם המדינה אינה יכולה לטפל בגני הילדים- עליה להעביר לנו ראשי הערים את האחריות על ניהול הגנים. אנחנו נדע, כפי שהוכחנו שוב ושוב – לנהל את הנושא בצורה אחראית ונכונה הרבה יותר" אמר ברוט.

מ"מ ראש העיר אלי יריב ומחזיק תיק החינוך הוסיף כי: "המחסור בגננות פוגע בשגרת היום-יום של ילדי העיר והורים שנאלצים לשבת בבית ולא לצאת לעבודה ואנחנו אומרים עד כאן. פנינו היום לבג"ץ במטרה שמשרד החינוך ימצא פתרון לבעיה המתמשכת ולהעניק למשפחות בעיר מענה ראוי".


קו עיתונות
רשת השבועונים המקומית המובילה והגדולה בציבור החרדי

בעיות הפצה?
טל': 03-5796643, פקס: 03-5796645

לפרסום בלוח מזל וברכה
03-6162228

לפניות למערכת: avig@kav-itonut.co.il

המערכת אינה אחראית על תוכן המודעות
פניות לוועדה הרוחנית יש לשלוח לת.ד. 2106

**מו"ל ויו"ר דירקטוריון:** אריאל קוניק

**עורך ראשי:** ינון פלח

**כתבים ומשתתפים:**
אבי גרינצייג, מנדי קליין, אלי כהן, יחיאל חן, חיים רייך, יוסף טולידנו, יונתן בירנבוים

**צרכנות ומשפחה:** הילה פלאח

**מחלקת מכירות:** חזקי פרקש

**לוח מזל וברכה:** שרית אסרף

**מזכירת לוח:** רחל הורביץ

**גרפיקה:**
מיכל חמו (ירחי), שרה מור, אורטל ימינך, מלי מתתוב

**צלמי מערכת:**
עוזי ברק, יוסי שחר, פוטו ציון, בועז בן ארי

**מו"ל:** קו עיתונות דתית בע"מ

**הדפסה:** גרפופרינט בע"מ

**משרדים ראשיים:**
דרך בן גוריון 19 ב"ב
ת.ד. 2106
טל: 03-5796643,
פקס: 03-5796645
Office@kav-itonut.co.il



קול העיר בני ברק | השבוע בירושלים | השבוע באלעד | השבוע בפתח תקוה | השבוע בחולון בת ים | השבוע ברחובות | השבוע בבית שמש | ביזנס ארצי | מזל וברכה הלוח הארצי | כל ישראל | כל הזמן

**10% מהצעירים**

# מתמכרים לעישון אחרי סיגריה אחת!

האוירה, החברים, היין - כל אלו יוצרים תחושה שזה בסדר, שזה הידור ב"ונהפוך הוא". שזו רק שאיפה אחת ויום אחרי פורים מפסיקים. אבל אם תשאלו את המעשנים 'הכבדים' תגלו שרבים מהם עישנו את הסיגריה הראשונה בפורים. תהליך ההתמכרות שלהם החל והם מתחרטים על הרגע הזה. הסיגריות גורמות למחלות רבות; מחלות לב וכלי דם, סרטן, מחלות ריאה ודרכי הנשימה, מחלות פה ודרכי העיכול.

**אל תהיה צ'יקאבר על חשבון הבריאות שלך.**

משרד הבריאות
לחיים בריאים יותר

## אין רוב: ברע"מ סירבו לתמוך בחוק הגיור הנוגע לענייני הדת היהודית

# הצלחה נוספת לאופוזיציה: חוק רפורמת הגיור נדחה למושב הבא של הכנסת

יו"ר רע"מ מנסור עבאס הבהיר לראש הממשלה ולראשי הקואליציה שאין בכוונת מפלגתו להתערב בחיי הדת היהודים ובקואליציה הבינו שאין רוב לרפורמת הגיור של השר כהנא • החוק נדחה למושב הקיץ אך ספק רב אם יימצא לו רב • בש"ס מיהרו לחגוג: "חוק הגיור שעמד להמיט חורבן גדול על שלמות העם - נהדף משולחן הכנסת וממושב החורף"

מאת: חיים רייך

לאחר שיו"ר רע"מ ח"כ מנסור עבאס הודיע לראשי הקואליציה שאין בכוונתו לתמוך בחוק הגיור, הבינו בקואליציה שאין היתכנות להשיג רוב ולכן הוחלט להוריד את הצעת החוק מסדר היום ולדחותו למושב הקיץ של הכנסת.

ברע"מ טענו כי העמדה המסורתית של המפלגה היא לא להתערב בנושאים דתיים יהודיים מחשש שחברי כנסת יהודים יתערבו בחיי הדת המוסלמים.

בשעות שקדמו להחלטה על דחיית החוק, ביקש שר הדתות מתן כהנא מראש הממשלה נפתלי בנט שיפעיל את כובד משקלו על חברי רע"מ שיתמכו בחוק. מנגד, הפעילו חברי הכנסת החרדים כמו גם בכירים ברבנות הראשית, לחץ אדיר על יו"ר רע"מ לבל יתערבו בענייני הדת היהודית, מאחר והדבר עלול להיות להם לרועץ כאשר יבקשו להתערב בענייני הדת של המוסלמים.

עוד קודם לכן, שיגר יו"ר 'הציונות הדתית', ח"כ בצלאל סמוטריץ' מכתב בשפה הערבית לחברי הכנסת של סיעת 'רע"מ', בו הוא מזהיר אותם שלא להתערב בעניינים פנים דתיים בישראל ולהצביע בעד חוק הגיור.

במכתבו כותב סמוטריץ': "חוק הגיור שאתם מתעתדים להצביע בעדו היום לדרישת הקואליציה נוגע לעניינים הפנימיים, החשובים והרגישים ביותר ליהדות ויהיו לו השלכות נרחבות וארוכות טווח על האסלאם בישראל ועל היחסים בין בני הדתות היהודית והמוסלמית בישראל".

בהמשך המכתב כותב סמוטריץ': "החוק יאפשר לכל רב עיר, עיירה וכפר להקים בתי דין לגיור ולגייר לפי דעתו האישית ולא ירחק היום שאותם הרבנים הרוצים לגייר מוסלמים יקימו כיתות גיור באוניברסיטאות, בבתי החולים, בכפרים הערבים, ובכל מקום שבו הם יוכלו לשכנע את ערביי ישראל להפוך ליהודים. על פי החוק החדש איש לא יוכל למנוע זאת מהם".

"זאת ועוד, במשך שבעים ושלוש שנות קיומה של מדינת ישראל הייתה מוסכמה לא כתובה של כבוד הדדי בין הדתות, ולפיה כל דת מנהלת את ענייניה הפנימיים ללא התערבות של בני דתות אחרות. כך אתם, המוסלמים, הקפדתם לא להתערב בענייני היהדות הפנימיים, ואנחנו היהודים לא התערבנו בענייני האסלאם".

שר הדתות מתן כהנא, שתכניתו להעביר את הרפורמה נבלמה לעת עתה, ניסה לשדר עסקים כרגיל והגיב: "מכה קלה בכנף... יהיה חוק גיור רבני ערים כי עם ישראל חייב את החוק הזה".

בסיעת ש"ס חגגו את דחיית החוק למושב הבא וציינו: "עם ישראל חי! הצד הנכון של ההיסטוריה היהודית ניצח! חוק הגיור שעמד להמיט חורבן גדול על שלמות העם - נהדף משולחן הכנסת וממושב החורף. סיעת ש"ס גאה לעמוד בחזית המאבק לשמירת המדינה היהודית ורואה סיעתא דישמיא מופלאה בסיכול החוקים הפוגעניים, חרף הרוב המספרי של הקואליציה הדורסנית. האמת מנצחת".

כזכור, הרבנים הראשיים לישראל, הראשון לציון הגאון רבי יצחק יוסף והגאון רבי דוד לאו, שיגרו בחודש שעבר מכתב חריף בו הם מתנדים לרפורמת הגיור שמקדם השר כהנא.

במכתבם כתבו הרבנים הראשיים: "שמענו שממשלת ישראל עומדת לדון בהצעת החוק שעניינה הצעת החלטה להקמת מותבי גיור מקומיים. איננו מקילים ראש בעובדה שמטרת החוק להקל על הליכי הגיור, אולם כפי שכבר נאמר "כוונתכם רצויה אבל מעשיכם אינם רצויים". החוק שעליו ידונו היום נעשה שלא בתאום עם גורמים ברבנות הראשית לישראל ובניגוד לעמדתה".

התכנית נבלמה. שר הדתות מתן כהנא | צילום: דוברות הכנסת

עוד כתבו הרבנים הראשיים לישראל: "החוק הזה הינו בגדר של 'הונאת הגר', כיון שמי שיעבור את ההליך הזה לא ייחשב כגר צדק ע"י רוב מנין ורוב בנין של רבני ודייני ישראל".

# בואו להנות
# בחופשה חורפית
## במנרה לודג'

## בית הארחה באווירה קיבוצית

### לחובבי הנוף, הטבע והאקסטרים

**חדרי אירוח • ארוחות בוקר • בריכה עונתית • סיורי עששיות**
**מתחם אקסטרים וטיפוס • מסלולים בטבע ועוד**

« התקשרו עכשיו
והצמינו את חופשתכם »

קו מחשבה

מנרה לודג'
לינה, טיפוס ואקסטרים עם אחיזה בטבע

כתובתינו: קיבוץ מנרה | 04-6908209 | 04-6908198 | www.manaralodge.co.il

**העולם היהודי מתגייס: 'ועידת רבני אירופה' הקימה קרן בינלאומית לסיוע לפליטים מאוקראינה**

# המטרה: גיוס מיליוני דולרים לטובת הפליטים היהודים מאוקראינה

**את הסכום הראשוני לקרן בסך 3 מיליון דולר תרמו מר יורי וג'וליה מילנר • משלחת ראשונה של הוועידה יצאה ביום שלישי השבוע לרומניה ולמולדביה • נשיא הועידה הגר"פ גולדשמידט: "מר יורי וג'וליה מילנר מסייעים רבות ופותחים את ליבם לקהילה היהודית במהלך השנים וזו העת להודות להם על התרומה הנכבדה למען אחת המטרות הנעלות ביותר" • רבה של פולין הרב מרדכי שודריך יעמוד בראש המטה לתיאום חילוץ וסיוע לפליטים ברחבי אירופה ולעולים לישראל; 'אנו רואים מחזות קשים מנשוא וליבנו עם המשפחות שנקרעו' • רבני אירופה בכל היבשת מתגייסים למען הפליטים**

הרב מרדכי שודריך | צילום: אלי איטקין

הרב שלמה בקשט | צילום: אלי איטקין

חופה בעת מלחמה. חתונה בקישינב, מולדוביה

ילדי הקהילה באודסה במקום מבטחים

מאת: יוסף טולידנו

'ועידת רבני אירופה' הקימה קרן בינלאומית שתסייע לפליטים מאוקראינה. את הסכום הראשוני לקרן בסך 3 מיליון דולר תרמו מר יורי וג'וליה מילנר שהקימו קרן מיוחדת לסיוע לפליטי אוקראינה. מר מילנר מהתורמים הגדולים בעולם היהודי הוא מהמשקיעים הנודעים בטכנולוגיה ישראלית.

קרנות החירום יתמכו במאמצים הומניטריים בפליטים היהודים במקום מגורים, מזון כשר, תרופות, סיוע רפואי משפטי ופסיכולוגי והסעות אל וממעברי הגבולות ותחנות הרכבת. נשיא 'ועידת רבני אירופה' הגאון רבי פנחס גולדשמידט אמר כי "מר יורי וג'וליה מילנר מסייעים רבות ופותחים את ליבם לקהילה היהודית במהלך השנים ובמיוחד בעתות מצוקה כשעה הקשה הזו וזו העת להודות להם על התרומה הנכבדה למען אחת המטרות הנעלות ביותר".

ביום שלישי השבוע יצאה משלחת ראשונה של הוועידה בראשות יו"ר רבני גרמניה סגן נשיא הועידה ורבה של פרנקפורט הרב אביחי אפל ומנהל לשכת נשיא הועידה מר גדי גרוניך לרומניה ולמולדביה כדי לעמוד מקרוב אחר קליטת הפליטים ולהעביר להם את הסיוע הנדרש.

במקביל מונה חבר הוועדה המתמדת ורבה של פולין הרב מרדכי שודריך שיעמוד בראש המטה לתיאום חילוץ וסיוע לפליטים ברחבי אירופה ובמיוחד בפולין מולדביה רומניה הונגריה ולעולים לישראל. את המטה ירכז ראש הלשכה מר גדי גרוניך. הרב שודריך אמר כי "כמו כל העולם קיבלנו את הידיעות בהלם ובאימה אבל התאוששנו דיי במהירות ואנו עושים ככל יכולתנו כדי לתמוך בפליטים היהודיים בתקופה קשה זו - 'ועידת רבני אירופה' מתאמת את הפעילות עם ארגוני צדקה אחרים כדי לעשות את המיטב כדי להקל על הסבל האנושי ולסייע ככל שניתן עם משבר הפליטים המתחולל לנגד עינינו.

מקבלים פליטים בקישינב

"אנו רואים מחזות קשים מנשוא וליבנו עם המשפחות שנקרעו; שכרנו מספר בתי מלון ובתי הארחה בלובלין קוז'מיר ולודז' וכעת אנו מאתרים דירות פנויות להשכרה למספר חודשים בסיוע הג'וינט. אנו מספקים מזון כשר תרופות סיוע משפטי ופסיכולוגי והסעות אל וממעברי הגבולות.

"במהלך השבוע האחרון, ריכזנו את כל פעילות רבני הועידה המסייעים והפליטים ברחבי האזור. אנו בקשר רציף עם הקהילות והרבנים באוקראינה ובהם; רבה של אודסה וסגן יו"ר הועדה המתמדת הרה"ג רבי שלמה בקשט ורבנים נוספים כדי לתמוך בפליטים יהודים העושים את דרכם לכל אחת מהמדינות הגובלות באוקראינה כולל מולדובה, הונגריה ופולין. סיפקנו חבילות מזון למי שלא יכול לעזוב, מזון כשר למבקשים לעלות לישראל בהם מטפלת הסוכנות היהודית. וסיוע לוגיסטי למבקשים להגיע ליעדים אחרים באירופה. אנו שואבים כח ומעודדים מאוד מההיענות הלבבית מצד רבני הועידה הפרוסים ברחבי אירופה ונמשיך בכך עד יעבור זעם".

ילדי הקהילה באודסה במקום מבטחים

ובתוך כך, במבצע מורכב חובק עולם פונו בהצלחה שלושת בתי היתומים של רשת מוסדות 'תקוה' בראשות הגר"ש בקשט ושותפו ויד ימינו המקדיש לילות כימים הרב רפאל קרוסקל, המונים כ 250 ילדים וילדות, למקום מבטחים בעיר נפטון שלחוף הים השחור ברומניה. עוד כשלוש מאות מבני הקהילה נקלטו בשלום בבית מלון בעיר קובסנה שברומניה שתחת השגחת חבר ביה"ד הגדול של הועידה אב"ד אמסטרדם הגאון רבי אליעזר וולף. כשלוש מאות מבני הקהילה באודסה נקלטו בקישינב שבמולדובה. את הלוגיסטיקה האדירה הזו מרכז במסירות רבה חבר הקהילה הרב בן ציון פייסט כשהוא נעזר בחבר הועידה ורבה של מולדובה הרה"ג רבי פנחס זלצמן. כשלוש מאות מבני קהילת אודסה בראשות הגר"ש בקשט ששהו עד כה בהרי הקרפטים באוקראינה יצאו הלילה את אוקראינה וחברו לבני הקהילה והיתומים בנפטון שברומניה. מאות מבני קהילתו המתקשים עקב סיבות רבות רפואיות ולוגיסטיות לעזוב את אודסה, נותרו במקום והם מקבלים את הסיוע הנדרש בטיפולים רפואיים משפטיים מזון והסעות ע"י מוסדות 'תקוה'.

למולדובה הגיעו עד היום אלפי פליטים והם מסתייעים ברבה של המדינה הרב זלצמן המפעיל כ 150 מתנדבים הפרוסים ב 17 נקודות הגבול ובמוסדות 'אגודת ישראל' של הקהילה האורתודוקסית. בשבת האחרונה סיפקה 'אגודת ישראל' כאלפיים מנות אוכל לשבת לפליטים ובהם תלמידי והסגל של ישיבת חב"ד מדנייפר שעשו את דרכם ליאסי. למאות אורחי בתי המלון שנשכרו ולמאות שנקלטו בבתים ובבתי הארחה בעיר קישינב וסביבתה. "מה שמאפיין את הפליטים ושובר את הלב כפשוטו הוא השקט שאופף את הפליטים. הם מגיעים הלומי קרב. שבורים ורצוצים. אינם יודעים מה יולד יום ולאן יגיעו ואנו עושים ככל שביכולתנו להקל על סבלם" – אומר הרב זלצמן בכאב עצור.

הקהילה היהודית בוינה על כל מרכיביה; ארגון הגג של הקהילה, בתיאום עם הרשויות, הקהל החסידי, החב"די, הבוכרי, בתי הספר וארגונים מגוונים, התגייסה לעזרת הפליטים בציוד ללינה ביגוד כספים ומזון ליהודים שנשארו באוקראינה וליהודים שהצליחו להימלט למדינות אחרות כמו מולדובה, ובקליטת מאות פליטים בוינה. הקהילה דואגת למקומות לינה, ליווי וקבלה ברשויות, איסוף ציוד, מזון, כסף ותרופות, התארגנות כיתות מיוחדות בבתי הספר ואף הכנת משלוחי מנות על ידי קבוצת נוער עבור פליטים המגיעים לוינה.

רבה של וינה חבר 'ועידת רבני אירופה' הרב ירון אנגלמאיר אמר כי "כמו בבניית המשכן העם נרתם ומתגייס בהמוניו ללא כל תלונה - למען התכלית המשותפת מתוך נדיבות לב, כך בימינו ההתגייסות היא ללא כל הבדלים והעם היהודי מתגלה במיטבו".

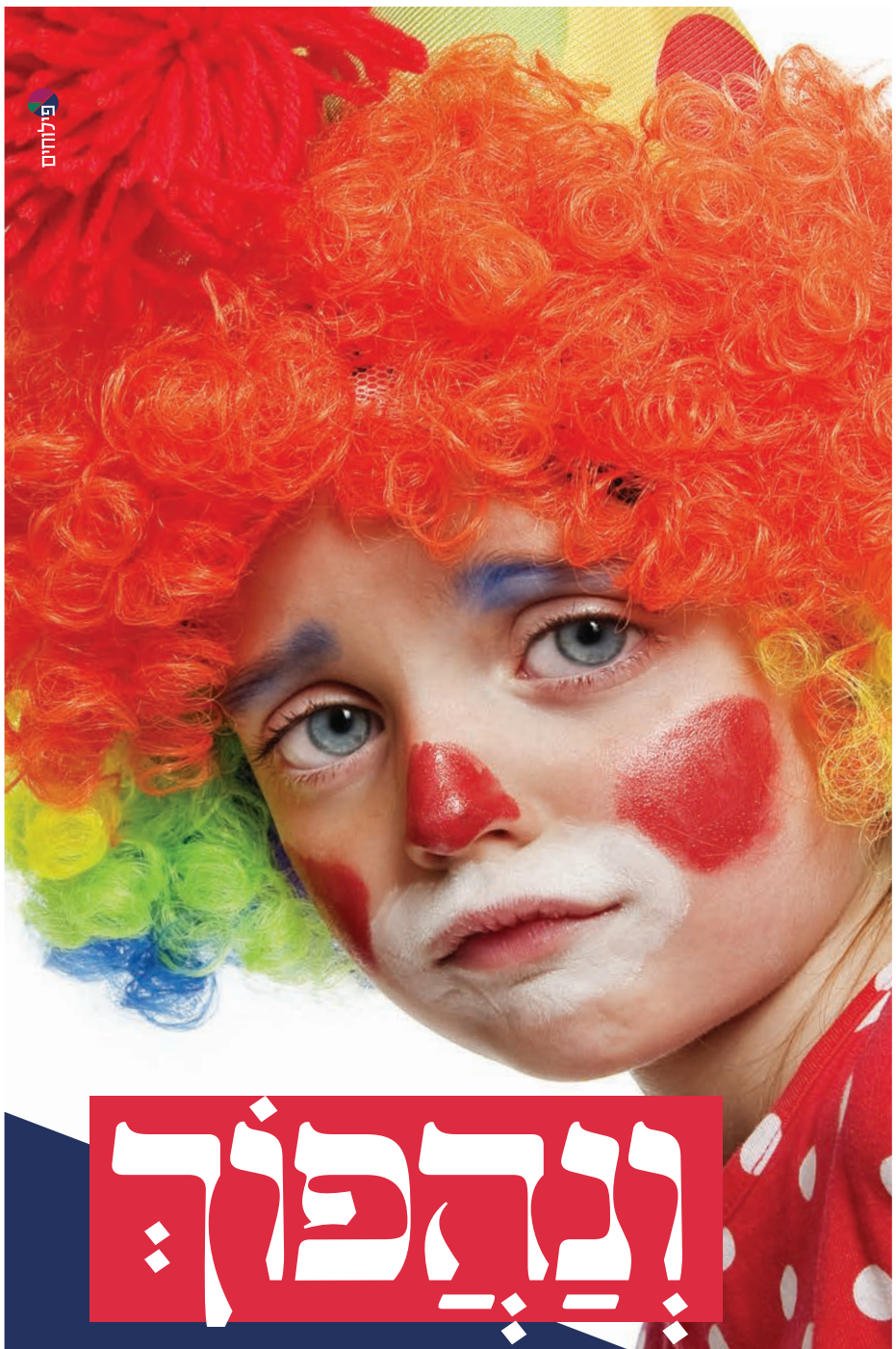
פילוחים

# וְנַהֲפוֹךְ הוּא

**את החיים שלהם לא נוכל לשנות,**
**פורים שמח כן נעשה להם!**

פנו עוד היום וקיימו מצוות מתנות
לאביונים בו ביום בהידור רב עבור
יתומים, אלמנות, קשישים ונזקקים

חסדי נעמי
מרכז סיוע ארצי לנזקקים

**1800-677-777**

או באתר www.naomi.org.il

welcome to the iClimb experience
בואו לטפס
בקיר טיפוס
הגבוה ביותר
בירושלים!
קו מחשבה
טיפוס בולדר
טיפוס בהובלה
מתקני כוח וכושר
טיפוס באבטחה אוטומטית
ניתן לערוך ימי הולדת!
ניתן לערוך אירועים לקעמפים וקבוצות!
חנות לציוד טיפוס מקצועי!
ההרשמה לחוגי הטיפוס בעיצומה!
ניתן להרשם לשיעורים פרטיים!
Sometimes Difficult
Never Impossible
iClimb JERUSALEM
www.iclimb.co.il
02-6482264
אצטדיון טדי, מרכז הספורט דוד איילון 1 י-ם

# אוזניות בלוטוס

₪ 100

עקב
הביקוש הרב
הגיע משלוח
חדש!

הקופסא זה
מטען נייד

לפרטים רות:
**052-7196919**

נחמן דיקשטיין

# "אנשים עזבו הכל וברחו ביידיים ריקות"

**"לאחר פינוי הפצועים ניגשה אלי הרופאה באחד האמבולנסים ואמרה לי: 'אין עוד עם כמו היהודים, המסירות שלכם אחד למען השני אין בשום מקום אחר בעולם'. התרגשתי לשמוע את הדברים וזה מסוג המשפטים שנותנים לי את הכוח להמשיך" ● נחמן דיקשטיין סגן מפקד זק"א אוקראינה ביומן אישי על מסע התלאות לחילוצם של יהודי אוקראינה מהחזית הבוערת**

מעולם לא חשבתי שנגיע למצב כזה. יום שני בשעה 8 בבוקר אני ורעייתי אורזים בגדים חמים, אוכל יבש ויוצאים למסע אל הלא נודע לכמה זמן ואם בכלל נחזור אי פעם לבית שלנו, לעסק שלנו שמלא בסחורה. החיים בקייב עצרו ברגע אחד. המחשבות שיש לנו בראש זה דבר ראשון לדאוג לילדים ולהעביר אותם למקום מבטחים. הדבר השני, כאנשי זק"א ופעילים בקהילה היהודית המחשבה שלנו היא איך עוזרים ליהודים שנמצאים פה.

מפקד זק"א אוקראינה הרב יוסף אסמן נשאר בשלב זה בקייב ואנחנו עושים את דרכנו בשיירה של רכבים לכיוון מולדובה. לפתע אנו מקבלים ידיעה על הישראלי רומן ברודצקי הי"ד שנהרג מירי בדרכו לגבול. מיד פתחנו חפ"ק זק"א מאולתר בשיתוף עם אנשי השגרירות וקהילת חב"ד במטרה ראשונה לקבל שחרור של הגופה במהירות האפשרית. במקביל המשפחה שלו בישראל התארגנו להטסה של הגופה לישראל. התהליך הזה מאוד מורכב וקשה ופרט בזמן מלחמה כאשר כל משרדי הממשלה סגורים והשגרירות סגורה וכולם עובדים מהשטח.

בסיוע של כל הגורמים הצלחנו בסייעתא דשמיא לשחרר את הגופה. מתנדבי זק"א טסו במטוס פרטי לרומניה ואנו דאגנו להעביר את הנפטר לשם. ביום שישי בבוקר הם נחתו ברומניה ומיד יצאו חזרה לישראל. בכל הזמן הזה שבו טיפלנו בהטסתו של רומן הי"ד, אנחנו לא מפסיקים לקבל פניות נוספות של יהודים וישראל שנמצאים באוקראינה המבקשים סיוע להגיע לגבול. הקהילות היהודיות מארגנות אוטובוסים ובכל הזדמנות אפשרית שבה ניתן לנוע בכבישים, האוטובוסים יוצאים לדרך. אנחנו כמתנדבי זק"א, מלווים אותם לכל אורך הדרך.

## הופכים עולמות למען כל יהודי

בשבת בבוקר קיבלנו פניה לחפ"ק שלנו על אירוע חריג. משפחה מהקהילה היהודית נפצעה קשה כאשר טיל ששוגר ע"י הרוסים פגע ישירות בדירתם. הבנו שמדובר בפיקוח נפש, כרגע בתי החולים בקייב בקריסה ולכן ארגנו בסיוע ארגונים נוספים אמבולנסים שיפנו את הפצועים למעבר הגבול למולדובה שם חברנו לבית חולים מקומי שיקבל אותם.

הפינוי היה תוך כדי ירי של אש חיה. החובשים ממש סיכנו את עצמם למען המשפחה היהודית. מתנדבי איחוד הצלה לקחו על עצמם את העלויות של פינוי הפצועים באמבולנסים. לאחר הפינוי ניגשה אלי הרופאה באחד האמבולנסים ואמרה לי: "אין עוד עם כמו היהודים, המסירות שלכם אחד למען השני אין בשום מקום אחר בעולם". התרגשתי לשמוע את הדברים וזה מסוג המשפטים שנותנים לי את הכוח להמשיך.

יש ריכוז גדול של פליטים במולדובה, אנחנו משתדלים לעזור לכולם, הסיפורים פה מצמררים. לפני שבת נגשה אלינו נערה וסיפרה לנו שהיא יתומה מאמא ואבא שלה התנדב לצבא האוקראיני ונהרג באחד הקרבות, כרגע היא לבד. אשתי דואגת לה וכרגע אנחנו מסדרים לה לעלות לישראל.

ארגוני הצלה מישראל הגיעו לסייע לפליטים ולפצועים שנפגעו מירי הפגזים כולם פועלים פה במסירות רבה. ביום שישי הגיעו מתנדבי זק"א מישראל ביניהם עזריאל שניצר ומתדנבים יקרים נוספים. הם עוזרים לנו בשטח ובניהול החפ"ק. במקביל, בישראל חיים אוטמזגין פתח חפ"ק בזק"א תחת השם "ישראל ביחד" שמרכז את הפניות הרבות שמתקבלות כל הזמן. אנחנו בקשר רציף עם אנשי משרד החוץ שעובדים פה במסירות רבה. במקביל, אנחנו ממתינים לסיוע הרפואי שמשרד הבריאות הישראלי שולחים לכאן השבוע. שיתוף הפעולה בין הארגונים מרגש את כולנו. במהלך הפעילות חברנו לארגון 'הצלה אייר' שמטיסים את הנפגעים לישראל ללא תשלום.

לצערי המצב רק מחמיר מרגע לרגע. ככל שעוברים הימים המצב יותר קשה, לאנשים אין מה לאכול, אין מה ללבוש, ממש פליטי מלחמה. אנשים עזבו הכל וברחו בידיים ריקות. הערבות ההדדית שיש לעם היהודי זה משהו מיוחד. אנחנו מקבלים כל הזמן טלפונים מחברים וידידים שרוצים לעזור לנו מכל העולם. זה מחמם את הלב. אחנו כל הזמן מתפללים שזה כבר יגמר.

X.S
אקסטרה סמול

# תשקלו את זה ברצינות!

**X.S**
**אקסטרה סמול**
הפיתוח המוביל
בארץ ובעולם
לירידה במשקל
באופן מהיר וקל!

**תוסף תזונה**
המכיל תמציות צמחים מובחרות המשפיעות על חילוף החומרים בגוף ועל תחושת הרעב.

**הערכה כוללת 2 מוצרים ותפריט אישי** שנבנה במיוחד עבורכם על ידי נטורופתית בכירה, בהתאמה לנתוני ה-BMI והעדפות האכילה.

**איתכם לאורך כל הדרך!**
ליווי אישי על ידי יועץ החברה לשאלות, חיזוקים ומעקב לאורך תהליך הירידה במשקל עד לתוצאה רצויה.

עד-
5
ק"ג
פחות
בחודש!

הגיע הזמן לשינוי אמיתי! **התקשרו עכשיו:**
**1700-556-700**

**שליח חינם עד הביתי!**

לפרטים נוספים
היכנסו לאתר:
xs.ttmisrael.com

**השליח האחרון שנותר באוקראינה משרטט יומן מלחמה מטלטל:**

# "אני אהיה היהודי האחרון שיעזוב את אוקראינה"

**רבה של אוקראינה הרה"ג משה אסמן מספר על רגעי האימה ברחובות אוקראינה המופגזת ללא הרף וקורא לעולם להתעורר לפני שיהיה מאוחר • בשיחה עם 'קו עיתונות' אומר הרב אסמן: "למרות המצב המורכב - אנחנו מלאים באמונה ובתקווה. הקדוש ברוך הוא איתנו וכמו שהוא הציל את עם ישראל בימי חג הפורים וכמו שהוא גאל את עם ישראל ממצרים - כך גם הוא יביא לנו ישועה גדולה בקרוב ונזכה לפני משיח צדקינו"**

מאת: חיים רייך

"ברגעים אלו שאני משוחח איתך, אני בדרכים, עם שיירה של אוטובוסים ורכבים הכוללים 250 אנשים, נשים וילדים יהודים. אנחנו מוציאים אותם מקייב למחוץ גבולות המדינה", אומר הרה"ג משה אסמן, רבה של אוקראינה ושליח חב"ד המרכזי - בשיחה עם "קו עיתונות". "הדרכים קשות, הקור מקפיא, שעות רבות בדרכים. אבל הכל שווה בשביל להציל עוד יהודים", הוא מוסיף.

בתום המסע לגבול, הרב אסמן עצמו, השליח האחרון שנותר באוקראינה, יחזור לקייב, כדי להציל עוד יהודים ולעזור לפליטים נוספים, "כמו שאמרתי, אני אהיה היהודי האחרון שיעזוב את אוקראינה. אני פה כדי לעזור ליהודים שנאלצו להישאר באוקראינה", הוא מצהיר שוב, "אני מקבל בכל יום אלפי פניות של בקשת עזרה, לפעמים מקרים קשים ומזעזעים. אשה שמתקשרת ומתחננת שניקח את בתה בת ה-6 שמפחדת מההפצצות, קשישה שנותרה ללא תרופות קריטיות ומשפחה שכבר 6 ימים ברציפות שוהים בבונקר קטן כמעט ללא אוכל", מספר הרב אסמן.

מקרה נוסף ממחיש את האימה השוררת ברחובות אוקראינה, "שלחתי מישהו שילך ויציל משפחה מקייב, שיחלץ אותה מביתה, ויוציא אותה מהעיר לכיוון הגבול, ובדרך למשפחה - הבנאדם נפגע מטיל רוסי שנפל בסמוך אליו, אחרי כמה שעות הוא נפטר מפצעיו. מזעזע. חזרנו לימים האפלים, גופות זרוקות ברחובות, ילדים רעבים, והעולם כמעט ולא עושה דבר".

הרב אסמן נשמע מוטרד. לפני מספר ימים הוא פרסם סרטון מצמרר, שבו הוא נראה מחזיק ספר תורה, ובפיו זעקה, "אנשים, תתעוררו, תעצרו את המלחמה!", הוא זעק מקירות ליבו.

הרב אסמן קרא בסרטון שהופץ בכל כלי התקשורת בעולם: "אל תאמינו למה שאומרים לכם, משקרים לכם! כאן מתבצע פשע מלחמה", לדבריו, "הצבא הרוסי שהכה בנאצים ב־1941, היום מפציץ אזרחים תמימים בקייב, בחרקוב, באודסה. שתקתי, ויותר אני לא יכול לשתוק".

"אני פונה אליכם רוסים יקרים, יהודים יקרים, כל מי שלא אדיש", אמר רבה של אוקראינה בתיעוד, "תזכרו, מי שאדיש ומי שמסכים בשתיקה או לא בשתיקה, הוא שותף לפשע מלחמה נגד האנושות".

לדבריו: "אני לא מפחד למות, לא מפחד לאבד את חיי. לעולם לא חשבתי בחלומותיי השחורים ביותר שאולי איאלץ למות תחת הפגזים של רוסיה, המקום שבו נולדתי, שבו הלכתי לבית ספר. אני מברך את כל אלה שלא אדישים, ואם חס וחלילה אני איאלץ למות, אז שתרבוץ הקללה על אלה ששותקים ובשתיקה שלהם משתתפים במעשה הנורא הזה".

בשיחה עם "קו עיתונות" מסביר הרב אסמן: "המטרה שלי בסרטון הייתה לזעזע את העולם ובעיקר את העם ברוסיה, שיעצור את פוטין ואת הטבח הנוראי שהוא עושה כאן באוקראינה. ממש טבח. והעולם ממשיך לשתוק. גם בשואה - העולם שתק. הסנקציות הנוכחיות - לא מאיימות על פוטין. צריך לעצור אותו. זה לא הזמן לחשב חשבונות, זה הזמן לצעוק ולעשות מעשה".

שאלנו מה לדעתו צפוי להיות בימים הקרובים, והוא השיב: "לא נביא אני ולא בן נביא. אני יודע מה מוטל עלי כעת, ברגע זה. אנחנו פועלים כיום בשלוש חזיתות, חזית אחת; בתוככי אוקראינה, שם עדיין יש אלפי יהודים, אנחנו דואגים להם לאוכל, לינה ולכל הצרכים השונים. חזית שנייה; משלחות חילוץ מאוקראינה למדינות סמוכות ולישראל, זה תהליך מורכב מאוד ולפעמים מסוכן, אנחנו עושים את זה בשיירות ובתיאום ביטחוני ואני מעדיף בשלב הזה לא לפרט בנושא. חזית שלישית; אנחנו פועלים בארץ ישראל. הקמנו מערך נרחב שדואג לעולים בישראל. ממקום ללון ועד דאגה למוסדות לילדים, השמה להורים ותמיכה כלכלית, נפשית וקהילתית".

הרב אסמן מספר: "יחד עם עיריית נוף הגליל - אנחנו תומכים במשפחות ומלווים אותן בישראל עד להתאקלמותן המלאה. וגם לפני, הקמנו חפ"ק בגבול עם מולדובה ושם אנחנו עושים מיפוי ממוחשב לכל העולים לישראל ומונעים מהם עיכובים ועוגמת נפש. בנוסף אנחנו דואגים שהם יקבלו את סלי הקליטה מהמדינה".

לדבריו, "העלויות שלנו בלתי נתפסות, ואנחנו מחזיקים מעמד רק בזכות עם ישראל וליבו הרחום ובזכות התרומות שמגיעות מכל העולם. זה מרגש. מנגד, עדיין אנחנו חייבים מאות אלפי דולרים במיידי כדי להציל ולסייע לעוד יהודים. אין לנו למי לפנות, רק אליכם - עם ישראל. ניתן לתקשר איתנו במוקד החירום *3770 ולסייע לנו להציל עוד יהודים".

"מי מעניק לך כוחות בימים אלו, כיצד אתה שורד?", שאלנו את הרב אסמן, תשובתו הייתה מהירה: "הרבי שלי, הרבי מליובאוויטש, ששלח אותי לכאן, הוא זה שמעניק לי כוחות. הוא שלח אותנו כדי שנעזור ונסייע ליהודים, בכל מצב, גם במחיר שחלילה נמות. אני לא מפחד מהמוות, אני מפחד מחיים ללא שליחות ותכלית", הוסיף.

לדבריו, "למרות המצב המורכב - אנחנו מלאים באמונה ובתקווה. הקדוש ברוך הוא איתנו וכמו שהוא הציל את עם ישראל בימי חג הפורים וכמו שהוא גאל את עם ישראל ממצרים - כך גם הוא יביא לנו ישועה גדולה בקרוב ונזכה לפני משיח צדקינו".

לסיום שאלנו, "איך המורל של העם האוקראיני מול המתקפות חסרות התקדים של הרוסים?", הרב אסמן השיב: "אוקראינה מאוחדת כפי שמעולם היא לא הייתה מאוחדת. וזה אודות לפוטין. העם האוקראיני מלא בתקווה ובנחישות. וזה מפעים לראות את זה".

## בארה"ב דנים בתרחיש שבו הצבא הרוסי החזק יכניע את אוקראינה

# התכנית: חילוץ נשיא אוקראינה למדינה בטוחה

**לפי הדיווח ב'וושינגטון פוסט', הצבא האוקראיני אמנם הצליח להפתיע בהישגיו, אלא שבשל קשיים לוגיסטיים מעריכים שמגמה זו תשתנה, וככל שהלחימה תתקדם, עליונותו של הצבא הרוסי תבוא לידי ביטוי בשטח • לפי התכנית: זלנסקי יוברח לפולין, יקים שם ממשלה ומשם ינהל את ענייניה של אוקראינה ואת ההתנגדות לשלטון הרוסי**

מאת: נחמן יוספי

בבית הלבן אמנם החליטו שלא לשלוח חיילים של צבא ארה"ב כדי להילחם בצבא הרוסי, אך בוושינגטון נערכים לאפשרות, שצבא רוסיה יכניע את הצבא האוקראיני ולנשיא אוקראינה ולדימיר זלנסקי לא תהיה ברירה אלא לצאת אל מחוץ לגבולות המדינה.

ע"פ התכנית של האמריקאים שפורסמה בוושינגטון פוסט, ארה"ב תסייע בחילוצו של זלנסקי אל פולין השכנה, שם יקים זלנסקי ממשלה ויפעל משם. להכנת התכנית שותפים משרד החוץ האמריקאי, הפנטגון והסוכנויות הפדרליות. בהתאם לתכנית, במדינה ואוקראינה תיפול לידיה של רוסיה, הנשק האמריקאי שארה"ב הזרימה לאוקראינה יעבור לידיהם של אנשי מחתרת אוקראינים שיפעלו בעידוד של זלנסקי, על מנת למנוע מהרוסים לשלוט במדינה.

לפי הדיווח ב'וושינגטון פוסט', הצבא האוקראיני אמנם הצליח להפתיע בהישגיו, אלא שבשל קשיים לוגיסטיים מעריכים שמגמה זו תשתנה, וככל שהלחימה תתקדם, עליונותו של הצבא הרוסי תבוא לידי ביטוי בשטח.

על פי התוכנית, זלנסקי עתיד להיות דמות המפתח בכך שיעודד את האוקראינים שיהיו נתונים תחת כיבוש לפעול נגד רוסיה, באמצעות הנשק מהמערב שישמש את אנשי המחתרת האוקראינית.

יועצו של זלנסקי מיכאילו פודוליאק סירב לפרט בעניין תוכניות מגירה לתרחיש שבו רוסיה תכבוש את בירת אוקראינה. פודוליאק ציין כי אוקראינה מתכוננת להגנה על הבירה באותה שקדנות שבה רוסיה מתכוננת לכיבושה.

לדברי יועץ הנשיא, אוקראינה חייבת לנצח במלחמה הזאת. גם גורמים אחרים בפרלמנט האוקראיני אמרו כי הם מתכוונים להילחם נגד הפלישה, ואין להם כוונה לעזוב את המדינה. עם זאת, באירופה ובארצות הברית מכינים את התשתית למצב שבו אוקראינה כולה תהיה נתונה תחת כיבוש וממשלת זלנסקי תיפול. במקרה כזה תשמש החלטת האו"ם שגינתה את הפלישה כבסיס להכרה בממשלה של זלנסקי, גם אם היא לא תשלוט בשטח בפועל. כזכור על החלטת האו"ם חתמו 141 מדינות, כולל ישראל.

הנשיא האוקראיני עצמו נמצא בימים אלו במקום מסתור מאחר והאוקראינים סבורים שזלנסקי מהווה יעד לחיסול. הרוסים מצידם טענו השבוע כי הם יודעים את מקום המסתור של זלנסקי, ובכך רמזו שאם היו רוצים לחסלו יכלו לעשות זאת מזמן.

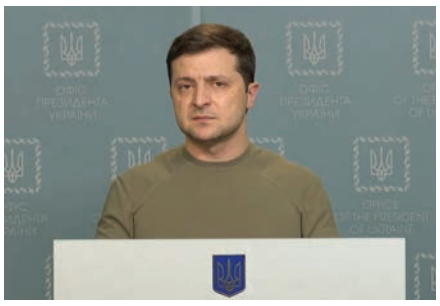
נשיא אוקראינה ולדמיר זלנסקי במסיבת עיתונאים

בתוך כך דווח, כי ארה"ב פנתה לנשיא אוקראינה והציעה לסייע בחילוצו אל פולין השכנה, אך עד כה סירב זלנסקי לעזוב את גבולות המדינה. ע"פ הדיווחים, זלנסקי ניצל שלוש פעמים מניסיונות התנקשות בחייו.

## "פוטין הוא ארכיטקט הסכם הגרעין עם איראן"

**מ"מ ראש המל"ל לשעבר פרופ' יעקב נגל סבור שנשיא רוסיה ולדימיר פוטין, מעמיד פנים כביכול הוא מתנגד להסכם הגרעין עם איראן: "הרוסים מבינים שההסכם יחזק מאוד את מעמדם במזרח התיכון ויחליש את האמריקאים, האירופאים והישראלים"**

מאת: חיים רייך

מ"מ ראש המל"ל לשעבר פרופ' יעקב נגל סבור שנשיא רוסיה ולדימיר פוטין, מעמיד פנים כביכול הוא מתנגד להסכם הגרעין עם איראן, מאחר ולטענת, פוטין הוא ארכיטקט ההסכם.

בראיון שנתן השבוע ברדיו 103 אמר נגל: "לפני כמה שבועות כולם היו מרוכזים בקורונה ועכשיו באוקראינה, ושוכחים שעומדים לחתום הסכם שהארכיטקט המרכזי שלו הוא בעצם פוטין".

לדבריו, "מצד אחד מטילים סנקציות על רוסיה, ומצד שני בכל שלב הרוסים נכנסים לעומק הקורה ומבקשים עוד ועוד ויתורים. הרוסים מבינים שההסכם יחזק מאוד את מעמדם במזרח התיכון ויחליש את האמריקאים, האירופאים והישראלים. בכל שלב מוותרים עוד ועוד בהסכם, שולחים את האיראנים הביתה שיחזרו עם עוד דרישות, הוויתורים גדלים".

"הרוסים שראו כי טוב, אמרו כי אם האמריקאים רוצים את הסכם כל כך? בואו נרוויח משהו שקשור גם למלחמה באוקראינה. חלק גדול מההסכם זה הסרת הסנקציות על האיראנים, זו הסרה מטורפת", אמר נגל.

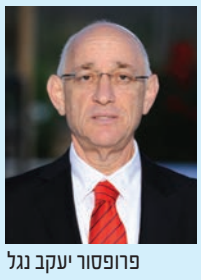
פרופסור יעקב נגל

פרופ' נגל, ששיבח את המעורבות של רה"מ בנט בניסיונות לסייע בתיווך בין רוסיה לאוקראינה ציין על פגישתם של בנט ופוטין ואמר: "כשפוטין מדבר עם בנט הוא אומר שהסכם הגרעין נוראי, ולכן בנט לא משנה את עמדת ישראל הרשמית - הוא הרבה יותר גרוע מההסכם של 2015. אף אחד לא מדבר על מה יקרה בעוד חמש שנים, על הסכם רחב יותר, נותנים להם יותר. הסכם נוראי שמבטיח לאיראן פצצה בוודאות".

על המו"מ בין המעצמות לאירן המתקיים בווינה אמר נגל: "אם היו עושים הסכם טוב שסוגר את המסלולים של איראן לגרעין. מה יכול להיות דבר טוב? שההסכם יתפוצץ, לא יהיה הסכם. האיראנים לא ממהרים למלחמה, אני מעדיף להתמודד עם הגרעין שהם מנסים לקדם בזמן הזה ולא בעוד חמש שנים שהם מדינת סף גרעינית, אם להתעמת עם האיראנים - זה עכשיו".

## לך כנוס את כל היהודים

**הרבנים הראשיים לישראל קוראים לקיים עצרת תפילה בכותל המערבי בערב תענית אסתר: "צערם וכאבם של יהודי אוקראינה נוגע ללב כל יהודי העולם", קוראים הרבנים הראשיים לישראל הגר"י יוסף והגר"ד לאו**

מאת: יחיאל חן

הרבנים הראשיים לישראל הגאון רבי יצחק יוסף והגאון רבי דוד לאו יוצאים בקריאה לציבור להשתתף בעצרת תפילה בעקבות המלחמה המתמשכת והמצב הקשה באוקראינה.

עצרת התפילה תתקיים בשבוע הבא, ביום שלישי ערב תענית אסתר, ברחבת הכותל המערבי. במכתבם כותבים הרה"ר: "אחינו בית ישראל היושבים בארץ הקודש ובכל רחבי תבל, ה' עליהם יחיו. בעקבות המצב הקשה השורר בימים אלו בעולם ובפרט אצל אחינו יהודי אוקראינה, כאשר קהילות שלימות נמלטות על נפשם, אלפי יהודים עזבו את ביתם אל הלא נודע. פגעי המלחמה אינם מבחינים בין איש לאשה ובין נער לזקן, ואנו חוזים במראות קשים.

"צערם וכאבם של תושבי אוקראינה ושל יהודי אוקראינה, נוגע ללב כל יהודי העולם. חובה עלינו להעתיר בתפילה לפתוח שערי שמים ולבקש מהקב"ה להעביר את רוע הגזירה, ולסיים המלחמה הקשה. "אנו קוראים בזאת לאחינו בני ישראל, להתכנס ולעמוד בתפילה בכל אתר ואתר. תפילה מיוחדת תתקיים ליד שריד בית מקדשנו – רחבת הכותל המערבי, ביום שלישי י"ב אדר ב' תשפ"ב, ערב תענית אסתר, בשעה 16:00, למען שלום העולם ולמען שלומם של אחינו הנתונים בצרה. ובזכות תפילת רבים יוושע עם ישראל מכל צרותיו, ויאמר השם לצרותנו די. בעקבות המצב בישראל נתפלל גם למען שלום העם היושב בציון ושמירה על יהדותה של מדינת ישראל. הן ק-ל כביר לא ימאס תפילת רבים".

# על סדר היום

## אבי גרינצייג

# שבת היא מלזעוק

במשך כמעט שבעים וארבע שנותיה של מדינת ישראל, אם מתעלמים בשתיקה מרכילויות שלא אושרו על ראשי ממשלה שהמריאו במסוקים בשבת לפגישות עם המלך הירדני, מעולם לא המריא ראש ממשלה מכהן במהלך תקופת כהונתו בעיצומו של יום השבת. בכל הקשור לחילולי שבת באוויר, נפלו כאן ממשלות על הרבה פחות מזה.

מי היה מאמין שדווקא ראש הממשלה חובש הכיפה הראשון ישבור את המסורת, ועוד בטיסה שעל פי פרסומים שונים סוכמה בין הצדדים כבר בתחילת השבוע שעבר. שלא לדבר על צירוף דוברים ויועצים ואפילו שר דתי ממוצא אוקראיני שהוזעק לשמש כמתורגמן (וכי בכל מוסקבה אין אף דובר עברית שיכל להחליף את אלקין בתפקיד?) ובכל זאת, מטעמים מובנים, ועל אף היותם באופוזיציה, נמנעו חברי הכנסת החרדים מלתקוף ישירות את בנט, למעט עקיצות מרומזות פה ושם, כי בכל זאת יש גבול לאיפוק הראוי לציון של גפני וליצמן.

הסיבה: ראש ממשלה, מטבע הדברים, עוסק דבר יום ביומו בענייני פיקוח נפש. קל וחומר בימים טרופים אלו, כשחייהם של מאות אלפי יהודי אוקראינה בסכנה, אפילו על ספק הצלת נפשות נדרש בנט לעשות שבתו חול (כבר אמר מי שאמר, שהדבר היחיד שאסור לראש ממשלה בשבת הוא הליכה לבית הכנסת, בשל חילול השבת המיותר הנדרש מהמאבטחים). האחרונים שיבקרו פעילות של הצלת חיים הם הח"כים החרדים, ולפיכך, גם נכון לשעת כתיבת השורות, כשטרם ידוע האם הנסיעה חוללה איזו תוצאה, והגם שידוע שהיא עסקה בנושאים נוספים, לא נשמע הגה מפיהם.

זה לא שאין לבנט על מה לדבר עם פוטין. ברשימת הנושאים האפשרית שמעסיקה את אזרחי ישראל ומצדיקה נסיעה ממלכתית בהולה על חשבונם, יושב הסכם הגרעין שצפוי להיחתם השבוע מול איראן, נמצא שם גם התיאום הביטחוני הרגיש בשמי סוריה, וכמובן מצבם של יהודי רוסיה ואוקראינה. היה מקום להצדיק גם עיסוק בסוגיית אספקת גז ישראלי לאירופה, כפי שנרחיב מיד. הנושא היחיד שאין בו שום עניין כמעט לאזרחי ישראל, הוא הפסקת הלוחמה בין המדינות.

איש אינו אוהב מלחמה, זה ברור. אבל מעט מאוד אנשים רציונליים חושבים שמנהיג של מדינה ששטחה הכולל הוא בקושי ארבעה אחוזים משטחה של אוקראינה, הקטנה והחלשה מבין היריבות, יצליח לתווך בינה ובין אחד ממנהיגי המעצמות הגדולות בעולם, בזמן שצוותים מטעם שתי המדינות עצמן יושבים יחד מפעם לפעם ומסכימים שלא להסכים, ובזמן שפוטין מודיע כי מבחינתו גם הטלת הסנקציות על ידי המערב שקולה להכרזת מלחמה. שלא לדבר על זלנסקי, שעל פי פרסומים מקומיים ניצל בשבוע האחרון לפחות שלוש פעמים מניסיונות התנקשות בחייו, והוא מדדה ממחבוא למחבוא ברחבי קייב עם גיחות חפוזות לצרכי צילומי עידוד להמונים.

לא נשלול לחלוטין את האפשרות שחלק או כל הנושאים דלעיל אכן עלו בפגישה, ואולי אפילו נרשם בה הישג שאסור לדבר עליו מפאת רגישותו. אף שניסיון העבר מוכיח שהישג שנרשם בממשלה הנוכחית - נשמר בסוד בקושי שעתיים, וגם זה בהגזמה, ואף שבישיבת הממשלה ביום ראשון סיפר בנט רשמית שמסעו היה חלק מניסיון תיווך מורכב עם שותפים נוספים, ובהם גרמניה.

במקרה כזה, נקווה רק שגם הנזק האפשרי נלקח בחשבון, למשל, האפשרות שפוטין השתמש בבנט כדי להציג תדמית של חזית לא אחידה במערב, כפי שטענו בחשש מה בכירים אמריקניים השבוע. אולי, כדאי להם להזכיר לבנט את אחד הטיפים המפורסמים המיוחסים למי שנחשב קרוב לוודאי גדול הדיפלומטים היהודים בדורו, מזכיר המדינה לשעבר הנרי קיסינג'ר, שקבע כי "אם אינך יודע לאן אתה הולך, כל דרך תיקח אותך לשום מקום".

## אנרגיה מיותרת

על פי מקורות במערכת הפוליטית, מסעו של ראש הממשלה עסק בנושא נוסף, פחות ידוע לציבור – ייצוא הגז הישראלי. לפי אותם מקורות, ביקורו של הקנצלר הטרי אולף שולץ בישראל בשבוע שעבר, כמו גם ביקור הגומלין של בנט במוצאי שבת בגרמניה, עסקו בצורך האובססיבי של גרמניה באספקת גז יציבה, ובאפשרות האירונית שמדינת היהודים תזרים גז לגרמניה.

קצת רקע: לפני עשור, אחרי האסון הגרעיני בפוקושימה שביפן ובעקבות לחץ ציבורי כבד, סגרה הממשלה הגרמנית את הכורים שפעלו בשטחה והפסיקה לייצר אנרגיה גרעינית. ההשלכה הישירה הייתה תלות כבדה במיוחד של המדינה בעלת התעשייה הגדולה ביותר באירופה באספקת גז. באופן טבעי, גדלה התלות הגרמנית ברוסיה (המחזיקה בכרבע מהרזרבות העולמיות של גז טבעי, ואתם לא רוצים לדעת מי המדינה הבאה בתור, אחת שנאבקת על גורל תוכנית הגרעין שלה בוינה הסמוכה). לפני כשבועיים, עם פרוץ המתיחות בין רוסיה לאוקראינה, הודיע הקנצלר כי לא יאשר את פתיחת צינור הגז החדש 'נורד סטרים 2' המקשר בין רוסיה לגרמניה - ומחירי הגז זינקו מיידית באחוז דו ספרתי.

האם ישראל היא הפתרון האפשרי לצרכי הגז של גרמניה? רחוק מאוד מכך. עם כל הכבוד לארבעת המאגרים הימיים שלנו, הם טיפה בים במונחים גלובליים. אבל הגרמנים במצבם הנואש ובמחירי האנרגיה הבלתי נתפסים אצלם, מחפשים כל פתרון אפשרי. הבעיה היא ברמת ההיתכנות וביכולת הטכנית לייצא גז לגרמניה.

גז, כפי שאתם משערים, אינו מוצר שניתן לארוז בקרטון ולשלוח במכולה. כדי לנייד גז למרחקים משתמשים בצינורות או בהפיכתו לנוזל, בתהליך המכונה הנזלה והדורש את הקמתו של מתקן ייחודי ויקר בעלות של מיליארדי דולרים. בישראל, נכון להיום, אין מתקן כזה, והדרכים הזמינות היחידות להנזלת גז הן באמצעות מתקן ימי (זול יותר אך יעיל פחות) או דרך מתקן ההנזלה של מצרים.

בישראל יש כיום שני מאגרים פעילים (לווייתן ותמר) ועוד שניים שממתינים להפעלה (כריש ותנין). בשיחה עם אנשי מקצוע בתחום, הם מסבירים כי היכולת הטכנית והתשתיות הנוכחיות מאפשרות לישראל הפקה של כ-16 BCM לשנה (BCM הוא יחידת המדידה של גז, וגודלו מיליארד מטרים מעוקבים), ישראל עצמה צורכת מעט פחות מ-12 BCM, והשאר מיוצא לירדן ולמצרים. בעוד היצוא לירדן מיצה את עצמו מבחינת היקפו, המצרים מעוניינים לרכוש יותר ויותר.

כדי להרחיב את היקף הייצוא, למצרים או דרכה לגרמניה, נדרשת הרחבת התשתית שתאפשר הפקה של כמויות גדולות יותר. ב'דלק קידוחים' (או בשמה החדש והעדכני: ניו מייד אנרג'י) כבר הודיעו על התחלת העבודות להרחבת השאיבה ממאגר לווייתן, אך מדובר בתהליך שאמור להימשך כשלוש שנים. בנוסף, צנרת הגז הנוכחית בדרום, המזרימה את הגז לצינור הישראלי-מצרי, סובלת מ'פקקים', ולצורך כך החלה נתג"ז (החברה הממשלתית המנהלת את מערכת ההולכה הארצית של הגז) בבניית צינור ימי שיתחבר לצינור המצרי. גם כאן, מדובר בתהליך שהחל לפני כשנתיים וצפוי להימשך עוד זמן מה.

בשורה התחתונה: ישראל אולי תוכל לספק מעט גז לגרמניה בדרכים שונות, אבל לא בהיקפים משמעותיים, לבטח לא בשנתיים הקרובות. כמובן, אין לשכוח מי האיש שהוביל – כמעט בכוח – את המאבק לחילוץ הגז ממעמקי הים. רמז: מדובר באותו אדם שבנט מנסה כל כך להידמות אליו במסעותיו חובקי היבשות כמדינאי טירון.

## מושב קפוא

ביום ראשון הקרוב תסיים הכנסת את מושב החורף ותצא לפגרה של כמעט חודשיים, עד

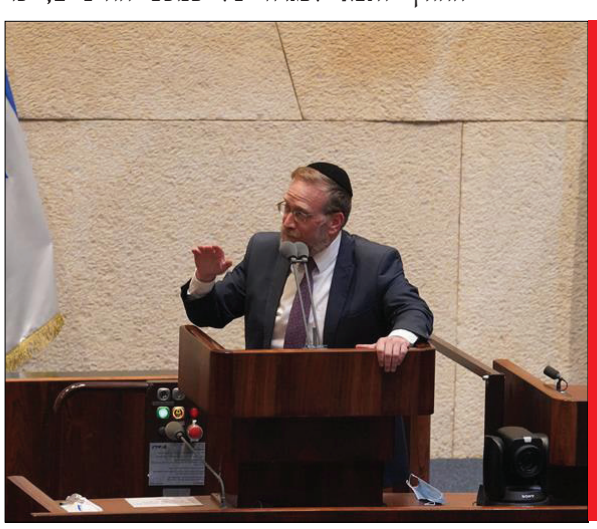

מוביל המאבק על קדושת הכותל, ח"כ יצחק פינדרוס | צילום: דוברות הכנסת

ישראל אולי תוכל לספק מעט גז לגרמניה בדרכים שונות, אבל לא בהיקפים משמעותיים, לבטח לא בשנתיים הקרובות. כמובן, אין לשכוח מי האיש שהוביל - כמעט בכוח - את המאבק לחילוץ הגז ממעמקי הים. רמז: מדובר באותו אדם שבנט מנסה כל כך להידמות אליו במסעותיו חובקי היבשות כמדינאי טירון

מדינאי מתחיל ודיקטטור ותיק. בנט ופוטין | צילום: קובי גדעון, לע"מ

לשמונה במאי, שבועיים לאחר חג הפסח. מטבע הדברים, השבועות האחרונים בכל מושב רוויים בקדחתנות של הליכי חקיקה וניסיון לסיים מה שיותר חוקים שניתן לנפנף בהם במהלך הפגרה. במצבה הנוכחי של הקואליציה, אחרי שבועות ארוכים של כישלונות שונים ומשונים, היה השבוע הנוכחי מבחן של ממש ליכולותיה להעביר חוקים חיוניים בעיניה.

רק ברביעי שעבר, ברצף מביך במיוחד (אם כי לא חריג כל כך בחודשים האחרונים) נפלה הקואליציה שלוש פעמים ביום אחד: בבוקר היה זה הצורך לסגת מהשלמת הקריאה השלישית על החוק להגבלת כהונת ראש ממשלה, לאחר שבנט הוזעק לפגישה עם הקנצלר הגרמני והאופוזיציה משכה את ההסתייגויות ודרשה הצבעה מיידית. מאחר ומדובר בחוק הדורש שישים ואחת אצבעות, נאלצה הקואליציה להקפיא את העברתו.

בהמשך, בשעות הערב, עלתה הצעת חוק פרטית של ח"כ קינלי טורפז מ'יש עתיד' לשינוי הרכב הגוף הבוחר את הרבנים הראשיים. המטרה ברורה: צמצום כוחם של החרדים בגוף הבוחר כדי לאפשר בחירה של רבנים 'פלורליסטיים' ומתאימים עבור הקואליציה. צריך להדגיש, הבחירות הבאות לתפקיד ייערכו בעוד מעט יותר משנה. הליך הרכבת הגוף הבוחר, המונה 150 איש, צפוי להתחיל כבר בקרוב.

למרות התמיכה הקואליציונית, בשל אי הבנה ומשחקי קיזוז, התעורר ויכוח סוער על הצבעתו של ח"כ ניר אורבך, שביקש להשתתף בהצבעה השמית ברגע האחרון, לאחר שלכאורה לא הצביע במשך שלושה סיבובים ונטען כי סימן למזכירת הכנסת שאינו מעוניין להשתתף בהצבעה. בעקבות הספק ולאור התלבטותו של אורבך עצמו, נקבעה התוצאה על שוויון חמישים ואחד והחוק לא עבר.

הנפילה השלישית הייתה צפויה יותר, מדובר בחוק להענקת הנחה של 50 אחוז על תשלומי מים וחשמל למוסדות דת, כינוי מכובס לבתי כנסת, אבל גם למסגדים. חוק שהוגש על ידי חברי הכנסת משה ארבל וינון אזולאי מש"ס, ועבר בקריאה טרומית ברוב של 51 מול 49, לאחר שחברת הכנסת אימאן חטיב יאסין מרע"מ חצתה את הקווים והצביעה עם האופוזיציה.

השבוע, כאמור, הקואליציה לא הייתה יכולה להרשות לעצמה שידור חוזר, בפרט לא כשעל הפרק הונחו לפתחה רשימה ארוכה של מטלות, ובהן: השלמת חוק האזרחות, חוק הגיור, החוק להגבלת כהונה ועוד כהנה וכהנה. אלא שהצרות החלו כבר בבוקר יום שני, עם הגשתן של לא פחות מחמישים אלף (!) הסתייגויות, ודווקא על ידי סיעה קואליציונית – מרצ, שהחליטה לטרפד את חוק האזרחות המקודם באגרסיביות על ידי שרת הפנים ויהי מה.

בתוך שעות אחדות התחוללה שורה של משברים פנימיים. רע"מ הודיעה שהיא מתקשה להצביע בעד חוק הגיור, בשל הבנה שאינה מתערבת בסוגיות דתיות מחשש שבעתיד הדבר יהווה הצדקה להתערבות הפוכה בענייני דת האסלאם. את חוק הגבלת הכהונה נאלצה הקואליציה למשוך מסיבה משעשעת במיוחד: ח"כ אבי מעוז חולה הקורונה קוזז על ידי ראש הממשלה החליפי יאיר לפיד, שמיהר להמריא לפגישה חפוזה עם מזכיר המדינה האמריקני בליטא. מאחר וכפי שהוסבר, מדובר בחוק הדורש שישים ואחד תומכים, הוא לא יוכל לעבור בלי הפרתם של סיכומי הקיזוז המחייבים קיזוז לחולי קורונה. בקואליציה הזועמת כבר הודיעו לאופוזיציה שההתחייבות בטלה ומבוטלת החל מפתיחת מושב הקיץ.

לאורך היום השתמשו ראשי הועדות בדורסנות בסעיף 98 המפורסם כדי לקטוע דיונים אופוזיציוניים ולקדם את החוקים שנועדו להשלמה בועדות השונות. שיא מביך במיוחד נרשם בועדת הכנסת, שם נותר מ"מ יו"ר הועדה, ח"כ בועז טופורובסקי מ'יש עתיד', היחיד להצביע ולהעביר בעצמו את סדר היום לשבוע הנוכחי במליאה, בזמן שהחברים מנסים להגיע לדיל מוסכם בחדר נפרד. רק בשעות הקטנות של הלילה הושגה הסכמה בין הקואליציה והאופוזיציה והח"כים חזרו לחדר הועדה, כדי לבטל את מעשי טופורובסקי.

בשורה התחתונה, יעלו בסך הכל חמישה עשר חוקים, החל מקריאה ראשונה ל'פקודת הרופאים' וכלה ב'פקודת התעבורה' בקריאה שניה ושלישית. המשותף לכולם: אף אחד מהם לא נחשב חוק מהותי או חשוב במיוחד, ואף אחד מהם אינו מספינות הדגל של הקואליציה. לא חקיקה שיש בה כדי להתפאר.

האתגר המסקרן היחיד, לאור עקשנותה של השרה שקד, הוא העברת חוק האזרחות. מאחר וסיעת מרצ התעקשה על ההסתייגויות שהגישה, סוכם כי הליך תיקון החוק (ואיחוד הגרסאות השונות שלו, במודל שהוסכם בין שקד ובין נציגי האופוזיציה) ייעשה במקביל לדיוני המליאה, במסגרת ועדת חוץ וביטחון, שתנסה לקיים מרתון כמעט בלתי אפשרי. במידה והתהליך יושלם עד יום חמישי, יעלה חוק האזרחות להצבעה במקום שני החוקים שנקבעו אחרונים ברשימה - חוק מורשת הרב קוק של ח"כ אורבך וחוק חלופה לתמ"א 38 מטעם השרה שקד - והדיונים במליאה יימשכו במידת הצורך גם לתוך יום שישי.

כאילו כדי להוסיף דובדבן לקצפת, הוסכם גם כי לא יתקיימו כינוסי מליאה במהלך הפגרה, למעט חקיקה דחופה. כך, באופן אבסורדי, עם תום המושב הנוכחי, השרה שקד עשויה להיות היחידה שתוכל לחגוג בחודשיים הקרובים הישג חקיקתי מכובד, הישג משותף לה ולסיעות האופוזיציה, בזמן שחלק מחבריה לקואליציה יחרקו שיניים בזעם.

## בעגלא ובזמן קריב

בבוקר יום שישי, שוב חזו אלפי המתפללים בכותל המערבי במחזה מעורר החלחלה של קבוצת 'נשות הכותל' שבאה להתריס ולחלל את כבוד וקדושת המקום, בכיכובו של יו"ר ועדת חוקה ומבריח ספרי התורה, ח"כ גלעד קריב, שהפר את הסיכום שהושג בחודשים שעברו בתיווכו המסור של נשיא המדינה ומשקם הקשר עם טורקיה, יצחק בוז'י הרצוג.

הנציגות החרדית בהובלתו של ח"כ יצחק פינדרוס, שנושא קדושת הכותל המערבי קרוב לליבו (וגם למקום מגוריו) מאז ומתמיד, הייתה ערוכה מבעוד מועד. אלפי בנות סמינר השכימו והגיעו לתפילה שקטה ומכובדת, כשקבוצת הפרובוקטוריות נבלעת בקרן זווית. גם התקשורת הכללית, המוטה באופן אוטומטי נגד המגזר החרדי, התקשתה להבין הכיצד קומץ מצומצם כל כך תובע לו שותפות בבעלות על המקום הקדוש ביותר לעם היהודי.

ובכל זאת, נזכיר שבשבוע שעבר נפגש ראש הממשלה עם נציגי התנועות הרפורמיות והקונסרבטיביות. האחרונים מזהים את ההזדמנות שנוצרה להם בממשלה הנוכחית והם חורשים את מסדרונות הכנסת בלובינג ובעשיית נפשות למטרותיהם. לא מן הנמנע שכבר בשבועות הקרובים תתחיל הממשלה להניע מתווה כותל במבנה מפוקפק כלשהו, שיאפשר, לראשונה בהיסטוריה של מדינת ישראל, הכרה רשמית בזרמים הכפרניים כזרמים 'יהודים', ומכאן קצרה הדרך לבג"ץ שידרוש להכיר בהם באופן מלא גם בנושאים נוספים ורגישים כמו גיור ונישואין. העיקר, חסדי השם, שיש לנו ראש ממשלה חובש כיפה.

כאילו כדי להוסיף דובדבן לקצפת, הוסכם גם כי לא יתקיימו כינוסי מליאה במהלך הפגרה, למעט חקיקה דחופה. כך, באופן אבסורדי, עם תום המושב הנוכחי, השרה שקד עשויה להיות היחידה שתוכל לחגוג בחודשיים הקרובים הישג חקיקתי מכובד, הישג משותף לה ולסיעות האופוזיציה, בזמן שחלק מחבריה לקואליציה יחרקו שיניים בזעם

# האדיטש: מאבק להגנת ציון 'בעל התניא'

## כנופיות אנרכיסטים אוקראינים פגעו בציונו הקדוש של 'בעל התניא', מנהל המקום השתמש בנשקו כדי להבריח אותם – אך הוא חושש להתמודד לבדו • בהנהלת המוסדות יוצאים בקמפיין להגן על ציונו של הרבי

מאת: נחמן יוספי

במוסדות הקהילה היהודית בהאדיטש, בניהולו של שליח חב"ד הרב שניאור זלמן דייטש, השומרים ומשקיעים במשך כל שנה בקבלת רבבות המתפללים המגיעים להשתטח על ציונו של האדמו"ר הזקן 'בעל התניא' זיע"א, נערכים למאבק ממושך לשמירה והגנה על הציון הקדוש, לאור ההתפתחויות באוקראינה בשבוע האחרון ואנרכיה שהשתררה ברחובות הערים.

עם תחילת האירועים ופרוץ המלחמה, עזבו חלק מהבחורים בישיבה השוכנת במקום באופן קבוע. האחרים התגייסו לסייע להנהלת המוסדות בחלוקת מזון ובסיוע לתושבים היהודים בעיירות השכנות. הרב דייטש גם סייע לעשרות ומאות יהודים מקומיים חסרי אמצעים לחצות את הגבול ולהגיע למקום מבטחים.

בנוסף, רכשה הנהלת המוסדות כמויות אדירות של סחורה ומוצרי מזון כדי לסייע לנזקקים המקומיים, בהם גם שאינם יהודים, כדי לוודא את שמירת יחסי השכנות הטובים, מתוך תקווה שהדבר ימנע גם פגיעה באתר הציון ובמוסדות עצמם. אלא שכמו בכל אוקראינה, האנרכיה מעודדת כנופיות מקומיות לבזוז ולהתנהל כרצונן.

חלק מהמזון והמוצרים שנרכשו

רוסטיק עם הנשק בכניסה למתחם

רוסטיק, מנהל המקום, מספר על אירועי השבת האחרונה: "בשבת פעמיים הגיעו אנשים מקומיים, טיפסו מעל הגדר ודרשו מאיתנו אוכל ומגורים, מזרונים, מיטות. הם היו שיכורים והתנהגו בצורה מאוד אגרסיבית, צעקו ואמרו שעכשיו זה זמן מלחמה ואנחנו חייבים לתת להם הכל. הייתי צריך לירות באקדח לאוויר כדי להפחיד אותם! אני והמשפחה שלי כבר מפחדים להיות פה לבד. אני לא יודע מה לעשות, אני מתחיל להיכנס לפאניקה".

בהנהלת המוסדות מבינים שרוסטיק לבדו לא יוכל לשמור על המקום ומגייסים מימון כדי להציב במהירות חברת אבטחה מקצועית, שתגן על כבודו של האדמו"ר הזקן, ובמקביל, תסייע במימון העלויות העצומות של המזון ומוצרי היסוד הנדרשים.

# המבצע לחילוץ ספרי התורה

חילוץ ספרי התורה

מאת: נחמן יוספי

תחת שמירה חמושה ובסיוע חברי הקהילה היהודית, חולצו בשלום ספרי התורה מבית הכנסת היהודי בעיר צ'רקאס שבאוקראינה, בראשות שליח חב"ד ורב העיר - הרב דב אקסלרוד.

לאחר החילוץ, ספרי התורה הובאו למקום מבטחים, עד יעבור זעם המלחמה. הרב אקסלרוד סיפר: "בספרים האלו קראנו בשבת במשך 20 שנה. 20 שמחת תורה, 20 עשרת הדברות, מאות אלפי 'מי שברך', מאות בר מצוות, חתונות, קריאות שם ועוד, התקיימו עם הספרים האלו. אנו מקווים ומצפים לחזור בע"ה לשגרה בטוחה", אמר הרב אקלסרוד ל-COL.

# "ראיתי תמונה מהכותל המערבי, של אנשים עם דגל אוקראינה, זה ריגש אותי"

## העיתונאי איתי אנגל, שליח התכנית "עובדה", השוהה בימים אלו באוקראינה, סיפר על הפגישה עם נשיא אוקראינה ולדימיר זלנסקי השוהה בבונקר נשיאותי במרכז קייב במקום סודי וחשוך

מאת: יחיאל חן

העיתונאי איתי אנגל, שליח התכנית "עובדה", השוהה בימים אלו באוקראינה, סיפר על הפגישה עם נשיא אוקראינה ולדימיר זלנסקי השוהה בבונקר נשיאותי במרכז קייב במקום סודי וחשוך.

"הכול היה בהפתעה מוחלטת", סיפר אנגל. "היינו בכלל מחוץ לקייב ותיעדנו קרבות בחזית, כאשר פתאום קיבלנו הודעה דחופה שהועברה לכל העיתונאים שנותרו באזור. התבקשנו להגיע בתוך שעתיים לכתובת בקייב.

"כשהגענו לשם, הכניסו אותנו למכוניות עם חלונות שחורים שלא ניתן לראות דרכם דבר. זו הייתה נסיעה קצרה, ובסיומה הכניסו אותנו לתוך בניין, למבוך של מסדרונות ושקי חול. זו הייתה הליכה של כמה דקות בתוך חשכה מוחלטת, שבסיומה הגענו לחדר. הייתה שם דלת שעליה היה כתוב 'הלשכה הנשיאותית'. עד אז לא ידענו שזלנסקי אמור להופיע – ואז הוא בא".

הנשיא היה נראה עייף, תיאר אנגל. "הוא היה לבוש בחולצת טי ובפליז צבאי. הוא לא רצה לעמוד ליד פודיום, אז הוא לקח כיסא פלסטיק פשוט והתנצל שהוא נראה ככה. אבל ככה נראה מי שישן 3-4 שעות בלילה. הוא דיבר על הטירוף של פוטין, על מה שהולך לנחות על אוקראינה".

"ברגע אחד הדובר שלו מצביע עליי, אומר שאני מישראל ונותן לי לשאול שאלה", סיפר אנגל. "שאלתי אותו אם הוא ניסה לפנות לבקשת עזרה צבאית או טכנולוגית מישראל, ואיזו תשובה קיבל. גם שאלתי איך הוא רואה את העמדה של מדינת היהודים כלפי אוקראינה כרגע. הוא דיבר ברגש עז כלפי האזרחים בישראל – אבל הוא היה מאוד ברור בביקורת כלפי ישראל כמדינה".

איתי אנגל במסיבת העיתונאים (צילום מסך: חדשות 12)

בהמשך סיפר זלנסקי: "ראיתי תמונה מהכותל המערבי, של אנשים עם דגל אוקראינה. זה הרשים אותי וריגש. אני חייב להגיד בכנות – יש לנו יחסים טובים, באמת, אבל הכול נבחן בזמנים כאלה מתוחים. דיברתי עם בנט ואני לא מרגיש שהוא עוטה את דגל אוקראינה".

**התגלתה חולת פוליו במאה שערים • חשש להתפשטות מגפת הפוליו בריכוזים החרדיים**

# בהלת הפוליו

בבדיקה מהירה של הביוב בעיר נמצאו חיידקי פוליו במספר מקומות, דבר המעיד על המצאות הנגיף בשכונות • הסכנה: אלפי ילדים שהוריהם סרבני חיסונים חשופים לנגיף המביא לנכות קשה • הבד"ץ יתכנס לישיבת חירום • ראש העיר ירושלים משה ליאון מהחמ"ל המיוחד: "מי שלא התחסן, שייצא להתחסן הרגע" • ד"ר שרון אלרעי-פרייס בתדרוך לתקשורת החרדית: "הפוליו עלול לגרום נזק בלתי הפיך לילדים שאינם מחוסנים"

חיסון נגד פוליו

מאת: הילה פלאח

דרמה בירושלים: ילדה כבת שלוש משכונת מאה שערים נמצאה חולה בנגיף הפוליו שכבר נכחד לכאורה מהעולם לפני כשלושים שנה.

הפוליו מהווה סכנה מיידית לנכות קשה ואף לסכנת חיים. ילדים רבים שחלו בו בעבר, מסתובבים כיום כמה עשרות שנים לאחר מכן עם נכות קשה. על פי המידע הראשוני, במאה שערים ובשכונות אחרות ישנם כמה אלפי ילדים שלא מחוסנים כלל נגד פוליו בשל העובדה שהוריהם סירבו לחסן אותם על פי הוראות משרד הבריאות.

מדובר במספרים גבוהים המהווים מצע הדבקה רחב שיכול להפוך למגפה בקרב הציבור הלא מחוסן רח"ל.

ראש העיר ירושלים, משה ליאון, הקים חמ"ל מיוחד בשיתוף פעולה עם משרד הבריאות במטרה לחסן כמה שיותר מהר את הילדים שטרם התחסנו.

אגף ההסברה יצא למבצע בזק במסגרתו יופעלו רכבי קריזה בשכונות ויחולקו חומרי הסברה על חשיבות החיסון באופן מיידי.

אגף החירום ובריאות הציבור יצר קשר עם רבני העדה החרדית שהורו כי יש להתחסן באופן מיידי ואף יקיימו ישיבת חירום בהשתתפות כל דייני 'העדה החרדית'.

בנוסף, לאחר הוראת רבני הבד"ץ יצרו אנשי אגף החירום בעירייה קשר עם הורי ילדי הגן בו למדה חולת הפוליו וערכו בדיקות לכולם במטרה למנוע את הפצת המחלה.

בהנחיית ראש העיר ובשיתוף פעולה עם משרד הבריאות הורחבו שעות פעילות טיפת החלב במטרה לאפשר לכל מי שמעוניין להתחסן באופן מיידי, וצוות טלפניות מטעם העירייה יוצר קשר עם כל ההורים שטרם חיסנו את הילדים, במטרה לעודד אותם באופן אישי לבוא ולחסן את הילדים.

ראש העיר משה ליאון, אמר: "הבוקר אנחנו פותחים בשיתוף קופות החולים ומשרד הבריאות מוקדי חירום להתחסנות ונמצאים בקשר רציף עם מנהיגי הקהילה על מנת לחסן במהירות כמה שיותר ילדים. מי שלא התחסן, שייצא להתחסן הרגע! ילד מחוסן הוא ילד מוגן. אנשי העירייה יוצרים קשר הבוקר עם כל המשפחות שעדיין לא חיסנו את הילדים ואנחנו מבקשים מכולם לפעול במהירות על מנת לעצור את המחלה הנוראה הזו. נפתח הבוקר גם במאמצי הסברה ייעודיים לשכונות בהם יש מיעוט מתחסנים ואנחנו מצפים לשיתוף פעולה מהיר של כלל הגורמים".

לבירור אודות השעות המיוחדות של הטיפות חלב ברחבי העיר ניתן ליצור קשר עם המוקד העירוני במספר 106 ולקבל את כל הפרטים.

ממשרד הבריאות נמסר: "האמצעי החשוב ביותר למניעת מחלת פוליו הוא הקפדה על חיסוני השגרה במועד המומלץ על פי הנחיות משרד הבריאות. מומלץ להשלים בהקדם את חיסוני השגרה למי שטרם עשה זאת.

כמו כן, לשכת הבריאות המחוזית בירושלים פתחה בחקירה אפידמיולוגית ותיצור קשר עם מגעים הדוקים של הילד/ה למתן הנחיות ספציפיות. בהתאם לממצאי החקירה יוחלט על המלצות נוספות.

יש לציין שהנגיף נמצא בדגימות ביוב באזור, ממצא שקורה לעיתים, אך עד כה באירועים דומים בעבר לא היו מקרים קליניים.

מחלת הפוליו היא מחלה זיהומית הנגרמת על ידי נגיף (וירוס) הפוליו. הנגיף מדבק ועובר מאדם לאדם (בעיקר בקרב ילדים). הנגיף חודר לגוף דרך הפה ומופרש בפסולת הגוף. לרוב אין סימני מחלה ורק אדם אחד מאלף (שאינם מחוסנים) יחלה באופן תסמיני עם שיתוק.

משרד הבריאות ימשיך לעדכן את הציבור ככל שיידרש ותתקדם החקירה.

## "קצה הקרחון"

בעקבות מקרה הפוליו ראש שירותי בריאות הציבור ד"ר שרון אלרעי-פרייס קיימה ביום שני השבוע תדרוך מיוחד לכלי התקשורת החרדיים והתריעה מפני הסיכון שבאי ההתחסנות. "70-80 אחוז מהנדבקים לא יסבלו מסימפטומים, אולם יש מצב שבו הווירוס חודר למערכת הדם עד למערכת העצבים ויכול באחוז מהמקרים לגרום לתסמינים נוירולוגים של שיתוק, חולשה, ואף יכול לפגוע בשרירי הנשימה עד כדי צורך בסיוע נשימתי".

ראש שירותי הבריאות הוסיפה וציינה כי "הווירוס הינו בר-מניעה. ניתן לתת חיסון והוא מאוד יעיל ובטוח. החיסון מבוסס על נגיף מומת כדי להגן על האנשים שמקבלים אותו - אך על מנת למגר את הפוליו, יש צורך בשילוב של חיסון חי מוחלש. כיום, הילדים מקבלים בשלב ראשון את החיסון מהנגיף המומת ורק אחר כך את החיסון החי המוחלש.

"מטרת החיסון החי המוחלש, היא לייצר נוגדנים במערכת העיכול כדי שלא יוכלו להיות נשאים של הנגיף ולהדביק אחרים. החיסון המומת מגן מהנגיף, והחי מגן על אי העברת הנגיף הלאה".

ד"ר אלרעי-פרייס סיפרה לכתבים כי "בשנת 2005 הוחלט להפסיק לתת את החיסון החי המוחלש לאחר שהגיעו למסקנה כי הצליחו למגר את נגיף הפוליו, אולם בשנת 2013 זוהה נגיף הפוליו בדרום והוחלט לעשות מבצע של מתן 2 טיפות. ב-2014 הוחלט להחזיר את החיסון החי המוחלש ואת המומת שהיה תמיד לתכנית החיסונים בישראל".

ד"ר אלרעי פרייס הרחיבה בדבריה על שיטות הניטור השונות בישראל, האחת באמצעות מערכת הביוב והשנייה באמצעות הרופאים וציינה כי "בתקופה האחרונה אובחן זיהוי של נגיף הפוליו בביוב ורואים עליה שחוזרת על עצמה במספר נקודות ואנו מאמינים שהווירוס כבר מסתובב באזור ירושלים".

בהמשך התייחסה ד"ר אלרעי-פרייס למקרה שאותר בימים האחרונים וסיפרה: "אנחנו לא מציינים את מין החולה אך לשם הנוחות נגיד ילד כבן 4 לא מחוסן, הגיע לרופא הילדים לפני שבועיים עם תסמינים של חולשה בפלג גוף תחתון ועם נפילות. במהלך בירור ראשוני נלקחו דגימות – הראשונה הייתה שלילית לפוליו, אבל בדגימות חוזרות נמצאה דגימה חיובית לפוליו והוגדר כמאומת לפוליו. במקביל, ערכנו דגימות מהביוב ומהתוצאות הבנו שיש חשד לכך שנגיף הפוליו עובר בקרב אוכלוסיות לא מחוסנות בירושלים.

"בפוליו המקרים הקליניים הם קצה של קרחון" הדגישה אלרעי-פרייס. "כשיש מישהו שמבטא תסמינים זה אומר שיש עוד עשרות ומאות שהווירוס כבר מסתובב אצלם. כשמגיע מצב שילד מזוהה עם תסמין נוירולוגי, זה קצה הקרחון וחייבים לחפש עוד.

אתמול בערב קיבלנו אישור לאבחנה, פתחנו בחקירה אפידימיולוגית, נוצר קשר עם הגן והגורמים. שלחנו פניה למנהלים הרפואיים בקופות החולים, ליידע אותם שיש את המקרה ולהעיר את תשומת ליבם שיהיו עירניים.

לדברי אלרעי-פרייס: "החקירה האפידימלוגית העלתה שיש עשרה מגעים שנחשבים הדוקים בתוך המשפחה, ועוד עשרים ילדים ואנשי צוות בגן. החקירה מול המשפחה נמצאת בתהליכים כגון דגימות צואה, ומול הגן נדרשים לנו אישורים של רבנים כדי לאפשר כניסה לגן לצורך התחקיר ואנחנו פועלים לקדם זאת".

ראש שירותי בריאות הציבור ציינה כי "עלול להיגרם נזק בלתי הפיך לנדבקים, ילדים ומבוגרים. ילדים שלא חוסנו, מומלץ להתחסן. גם בבתי הספר – זה הרגע להתחסן" הפצירה.

עם זאת, ביקשה אלרעי-פרייס להרגיע את הציבור וציינה כי "בשל החיסיון, לא ניתן לפרט, אך כרגע מה שבכל זאת אפשר לומר, זה שהנגיף זוהה בביוב באזור ירושלים בלבד ולא זוהה במקומות אחרים. אנחנו נגביר את ניטור הביוב בכל הארץ, ובפרט בירושלים, כדי לאתר בדיוק רב יותר, את האזור".

היא ציינה כי בטיפות חלב משרד הבריאות נערך במהירות לסייע בכוח אדם נוסף כדי לתגבר את מערך התורים וכדי להרחיב את שעות הפעילות גם מעבר לרגיל. "ממש ברגעים אלו בונים תכנית שתתן מענה לכך". ד"ר אלרעי ביקשה מהכתבים החרדים לסייע בהעברת המידע והנחיצות שבהתחסנות בכדי להגיע לכל המגזרים באוכלוסיה החרדית.

**הרה"ג ראובן אלבז**
ראש מוסדות "אור החיים" וחבר מועצת חכמי התורה

# ענווה ודרך ארץ - תנאי לתורה

וַיִּקְרָא אֶל מֹשֶׁה וַיְדַבֵּר ה' אֵלָיו (א, א)
לא נכנס לפני ולפנים עד שקרא לו

במדרש (ויקרא רבה א, טו) מובא: "מכאן אמרו: כל תלמיד חכם שאין בו דעת, נבלה טובה הימנו. תדע לך, שכן צא ולמד ממשה אבי החכמה, אבי הנביאים, שהוציא ישראל ממצרים, ועל ידו נעשו כמה נסים במצרים ונוראות על ים סוף, ועלה לשמי מרום, והוריד תורה מן השמים, ונתעסק במלאכת המשכן - ולא נכנס לפני ולפנים עד שקרא לו, שנאמר 'ויקרא אל משה'".

ענוותנותו של משה רבנו, אשר לא נכנס לפני ולפנים עד שקרא לו הקב"ה, היא שהביאה אותו לזכות בקבלת התורה!

בתחילת מסכת אבות שנינו: "משה קבל תורה מסיני", ותמוה, וכי מסיני קבל משה את התורה? הלא קבל אותה מאת הקדוש ברוך הוא!

אלא, משה קבל תורה בזכות שלמד מהר סיני את מדת הענווה.

ענווה ומדות טובות הן תנאי לקבלת התורה, ותורה שאין בה מידות טובות אין בה ערך. כבר קבעו רבותינו (אבות ג, יז): "אם אין דרך ארץ אין תורה", וזהו הטעם לכך שבין פסח לשבועות, חג מתן תורה, קוראים ולומדים את מסכת אבות, המלאה בהלכות דרך ארץ ומדות טובות, כי זוהי ההכנה הראויה לקבלת התורה!

## ענווה של גדול בישראל

כאשר עוקבים אחר דרך הנהגתם של גדולי ישראל ניכרות לעין מידותיהם הטובות – ענוותנותם הגדולה והטוב שהשפיעו לכל סביבותיהם.

ראש ישיבת פוניבז', מרן הרב שך זצ"ל, שהיה גאון הדור, השתתף פעם בכנס ציבורי חשוב. בכנס, שאורך יומיים או שלושה, נואמים בזה אחר זה רבנים, ראשי ישיבות ור"מים, וכן נציגים של עסקני הציבור.

והנה, תוך כדי שעמד מרן הרב שך ודרש דרשה חוצבת להבות אש, נכנס לאולם ראש ישיבה פלוני. הַמַּנְחֶה שהבחין בכניסתו התבלבל לרגע, ושכח את נאומו של הרב שך. הוא קטע את דבריו באמצעם והכריז ברמקול בהתרגשות גדולה ובקול גדול: "נקבל את פני הגאון הגדול ראש הישיבה..."

הנוכחים במקום הזדעזעו מן הפגיעה במרן הרב שך וקמו ממקומם למחות בו, אך הרב שך הורה להם לעצור. הוא סיים את הדרשה ולאחר מכן הלך בעצמו אל המנחה ואמר לו: "יישר כח! זה היה כבוד התורה!"

בכל זאת לא נרגעו הרוחות. למחרת הופיעה בעיתון מודעת גינוי על ביזוי כבוד התורה שנגרם על ידי הַמַּנְחֶה, אשר עצר את הרב שך באמצע דרשתו.

חלפו כמה חודשים, ונכדתו של הַמַּנְחֶה נישאה. וראה זה פלא – באמצע החתונה הגיע מרן הרב שך זצ"ל עם כמה מתלמידיו כדי לשמח את אותו מנחה, סב הכלה. כשתמהו הנוכחים לפשר בואו, מעשה שלא היה שגרתי אצלו כלל, אמר: "רציתי לְרַצּוֹת אותו, שידע שלבי שלם עמו ואיני כועס או פגוע ממנו כלל!"

באצילות ובענוותנות כזו נוהגים גדולי ישראל!

## גזל שינה חמור יותר!

הגאון רבי אברהם גניחובסקי זצ"ל היה מקפיד כל לילה להכין לעצמו נטלה עם מים ליד המיטה, כדי ליטול ידיו בבוקר. בזקנותו, כשהיה ישן בחור בחדרו, היה הרב משאיר את הנטלה מחוץ לחדר.

שאלו הבחור על כך, ואמר: "אכן, על פי הקבלה יש להיזהר שלא ללכת ד' אמות לפני נטילת ידיים, אך גזל שינה חמור יותר. אני קם מוקדם בבוקר, ואם אטול ידיים ליד המיטה, קול שפיכת המים עלול להעיר אותך. לכן אני יוצא וסוגר את הדלת, ורק אחר כך נוטל את הידיים". וראה ב'משכני אחריך' בראשית (ח"א עמוד תל"ו-תל"ז) מעשה דומה עם הגאון רבי יהודה סגל ממנצ'סטר זצ"ל.

## רחמים על כל בריה

יום אחד גילו ג'וק בבית, והרבנית מיהרה להביא מטאטא. אמר לה הרב: "לא צריך, אני אטפל בזה".

הלך הרב, הניח את התיקן בעדינות בתוך שקית, ולקח אותו למטה.

מעשה זה מהווה ביטוי לרמה גבוהה מאוד של עדינות הנפש. וכי כל אדם שיש לו ג'וק בבית צריך לעשות לו 'על כפיים ישאונך'?!... המעשה הזה נבע מאצילות נפש מיוחדת.

## ה"טיפול" שהציל את הילד

ילד אחד התייתם מאביו בגיל שמונה, והאובדן גרם לו טראומה. לקחו אותו לפסיכולוגים ולפסיכיאטרים, וניסו כמה סוגי טיפולים, אך לא ראו הצלחה גדולה. באו להתייעץ עם הרב, שאמר מיד: "תביאו אותו אלי".

כשהגיע הילד, קיבלו הרב בלבביות גדולה. אחר כך, הרב - שהיה גבה קומה - התיישב על הרצפה, והזמין את הילד לשבת לידו. "במה אתה אוהב לשחק?" שאל את הילד, ושיחק איתו במשך שעה שלמה.

לאחר מכן אמר לו הרב: "אני רואה שאתה ילד מאד נבון. תבוא אלי כל שבוע, ואני אתן לך חידות. תספר את החידות גם בכיתה שלך, ומי שיענה נכון על החידה, תרשום את שמו. אני אתן לך פרסים לחלק לילדים".

הילד הזה, שהיה מופנם ומתבודד, ולא היו לו חברים בכיתה - פתאום התחיל לדבר. הוא רצה להקריא את החידות, והחברים רצו לקבל פרסים. כך נפתח הילד בהדרגה, ורכש ביטחון עצמי.

לא חלף זמן רב, והוא התגבר על הטראומה והפך להיות ילד שמח. ציוניו השתפרו, והוא השתלב היטב בחברה. הילד צמח להיות בחור ישיבה מתמיד וירא שמיים, פאר הישיבה, ולאחר מכן הקים בית של תורה לתפארת.

הרב הציל ממש את נפשו, בהרימו את רוחו מתוך חיבה ואהבה.

כל דקה מזמנו של הרב היתה חשובה מפז, כי היה שקדן עצום בתורה, ובכל זאת הקדיש מזמנו היקר להנהגות של חסד ודרך ארץ, מתוך אצילות נפש מרובה.

**(מתוך "משכני אחריך" ויקרא ח"א).**

**הרה"ג שמואל רבינוביץ**
רב הכותל המערבי והמקומות הקדושים

# יקריב מכם

רבים שאלו על נוסח הפסוק הפותח
את פרשתנו בציווי של הקרבת קרבן
עולה - "אדם כי יקריב מכם קרבן לה'"

(א', ב'). שלכאורה היה צריך לכתוב קודם את הפועל - דהיינו "אדם מכם", ולאחר מכן את הפעולה "כי יקריב קרבן לה'", ולא "אדם כי יקריב" האיש ופעולתו, ושוב: "מכם קרבן לה'" האיש והפעולה?

הרה"ק האוהב ישראל מאפטא זי"ע (שיום פטירתו בשנה הרגילה ה' ניסן חל בסמוך לקראת פרשה זו) דרש את הפסוק: "אדם כי יקריב" – כאשר האדם מקיים בעצמו כי יקריב "מכם" דהיינו שהוא מוכן להקריב עצמו למען השי"ת במסירות נפש, הרי זה בבחינת "קרבן לה'", ומעלה עליו הכתוב כאילו הקריב את חלבו ודמו לכבוד הבורא. אבל אם מקריב רק "מן הבהמה ומן הבקר" – היינו שמסתפק בתרומות כספיות בלבד, עליו נאמר בתורה: "תקריבו את קרבנכם", זהו קרבן שלכם שערכו מועט ואינו קרבן לה'.

מסופר שבליל שבת קודש אחת, ישב ה"אוהב ישראל" בשולחנו, כשמסביב מסובים חסידים ואנשי מעשה, אשר התכנסו יחד בצוותא אל מעונו של הצדיק, לשמוע ממנו את דבר ה'. בין המסובים היה גם איש שישב בירכתיים, ועיניו היו נשואות אל הצדיק שישב בראש השולחן.

נוהג היה הצדיק מאפטא, לבקש מפעם לפעם מאחד המסובים לשיר ולהנעים בניגון של רגש, כדי לרומם את השומעים. האיש שישב בפינת השולחן מעולם לא נתבקש לעשות כן, ואף אילו היה מתבקש לא היה ביכולתו לעשות זאת, מפני שרחוק היה מעולם הנגינה כרחוק מזרח ממערב. קולו היה צורם וחורק, ולא היה לו שיג ושיח כלל בפרקי זמר ושיר. כיון שכך, נפלה על האיש הוראתו של הרבי לפצוח בשיר בתדהמה.

האיש הביט אנה ואנה ביאוש, כמחפש היכן למצוא לעצמו מקום מפלט, אולם הרבי לא נתן לו מנוח. "פתח פיך והשמע את זמירותיך", פקד עליו בנחרצות, מבלי להשאיר לו ברירה אחרת. ניסה האיש שוב ושוב להתחמק מרוע הגזירה, אולם הרבי לא הסכים לוותר לו, וניכר היה כי סיבה כמוסה יש לו בענין.

כשראה האיש כי אין מנוס, והקהל כולו עומד ומתבונן בו בציפייה דרוכה, נאנח אנחה כבדה כמשלים עם מצבו, והחל לזמר ניגון ידוע וקצבי. ואכן לא הייתה לאדם זה הבנה כלשהי בנגינה, והשיר החל לבקוע מגרונו בסילופים ושיבושים צורמי אוזן. פניו של האיש האדימו ממאמץ ומבושה גם יחד, ורבים מבין הסובבים התאמצו שלא לפרוץ בצחוק בשל הניגון המעוות והקול המקרקר שהדהד בדומיה הכבדה שמסביב. מהר מאוד סיים האיש את 'שירתו', והביט בצדיק במבט נבוך ותמה.

"שמעו נא את אשר אספר לכם", אמר הצדיק מאפטא. כולם היטו אוזן לשמוע את דבריו, מתוך הבנה כי יש קשר בין הסיפור שבפי הצדיק לשירתו של אותו אדם. "בזמן שבית המקדש השני היה קיים, שימשתי באחד הגלגולים שלי ככהן גדול. באותם ימים קדושים בהם עמד בית המקדש על תילו, התגורר יהודי זקן באחת הערים הרחוקות שבגבולה של ארץ הקודש. זקן היה האיש ואיסטניס, וכיון שכך לא עלה מעולם לרגל לירושלים, מפני הדרך הרחוקה ומחששו שמא יהיה למרמס בדוחק הגדול שבעזרה. מרוב ימים ושנים, שכח האיש בכלל את מראהו של בית המקדש ולא הכיר כלל את הדרך המובילה אליו".

שבת אחת, נכשל הזקן בעבירה חמורה, שזדונה כרת ושגגתה חטאת, וכדי לכפר על חטאתו שעשה בשוגג, נאלץ האיש להביא קרבן חטאת לכפרה. יצא האיש מעירו הרחוקה ושאל את העוברים ושבים על הדרך המובילה לירושלים. ולשמע שאלתו פקחו השומעים את עיניהם בתמיהה ואמרו: "יהודי כה זקן אינו יודע היכן היא ירושלים? היתכן?!"

התמלא האיש בושה וכלימה, ובושתו הלכה וגדלה ככל שהתקדם בדרכו ושאל את הנקרים בדרכו על הדרך לירושלים. כולם הביטו בפליאה ובתימהון, ולא הצליחו להבין כיצד אדם כה מבוגר אינו מכיר את הדרך לירושלים, המוכרת לכל ילד. הבושה שאחזה את האיש, הלכה וזיככה את נשמתו שחטאה בשוגג, והבושות הגדולות שנחל בדרכו היו לו לכור היתוך לטהרתו.

לבסוף דרכו רגליו של הזקן בשערי ירושלים. אך תקוותו כי מעתה ואילך תיפסק בושתו, הייתה לשווא. מסכת חדשה של ביזיונות החלה, כאשר פנה אל בני ירושלים וביקש לדעת היכן שוק הבהמות, שם הוא מבקש לרכוש כבשה או שעירת עיזים לחטאתו. ושוב החלה סדרת השאלות: "וכי מעולם לא ביקרת בירושלים? האם מימיך לא עלית לבית המקדש, שהנך שואל שאלות פשוטות כאלו?" הדבר נשנה גם בהיכנסו אל שוק הבהמות, שם עמד נבוך ולא ידע לזהות איזו בהמה מתאימה לכפרתו, ומאזניו לא נעלמו הלחישות התמהות של הסובבים".

"אני שימשתי אז ככהן גדול", סיים הרבי מאפטא את סיפורו הנפלא, "וראיתי מן הצד את כלימתו הגדולה של הזקן ואת ייסוריו הגדולים שכיפרו על מעשיו. אך עדיין לא באה נשמתו אל תיקונה השלם, מכיוון שהיה חסר לה עוד קורטוב הכנעה ושבירת הלב. אולם עתה, הגיע הדבר אל תיקונו".

המסובים נותרו במקומותיהם כהלומי רעם, והבינו אל נכון כי ביהודי הלז שהתכבד בהשמעת הזמר, התגלגלה נשמתו של אותו זקן מזמן בית במקדש, ועתה הגיעה הנשמה לתיקונה השלם.

קרבן חטאת אינו מעשה טכני ובזה יוצא אדם ידי חובו, אלא עניינו הכנעה ושבירת הלב לנוכח החטא.

הרה"ק החוזה מלובלין זצ"ל שאל מדוע דם מקרבן 'בהמה עולה' מזים למטה מחוט הסיקרא, ושל 'חטאת' למעלה מחוט הסיקרא? ובעוף להיפך, בעולה למעלה ובחטאת למטה?

וכך הסביר: לפי שבהמה שמקריב עשיר לעולה אין עושין ממנה מעלה יתירה, שהרי יש לו כסף רב ומה זה עבורו הקרבת בהמה. על כן הדם נזרק למטה כי אין להתפעל כל כך שהעשיר הביא קרבן. אבל "חטאת" של עשיר עבור חטא, שם זה קרבן טהור כשעשיר מודיע על עצמו שהוא חוטא. שהרי מתבזה ומתייסר כשמודיע על חטאו. ובגלל זה ראוי הקרבן להיות למעלה, וכדאי הוא שינהגו עמו כבוד. ולכן זורקין את הדם למעלה מסיקרא.

לעומתו, קרבן עוף שמביא עני נוהגים להיפך. בקרבן חטאת - הדם נזרק למטה, כי כשעני מודיע שחוטא זו אינה מעלה כל כך, שהרי הוא לא מחשיב את עצמו, ואין איש שם לב עליו. אבל כשמביא "נדבה" עולה היא מעלה גדולה לעני, גם אם זה עוף, ולכן נוהגים עמו כבוד וזורקין את הדם למעלה מסיקרא.

למדנו ערכו של קרבן כשבא מלב שבור ונכנע, שאז חשוב הוא מאוד לפני הקב"ה.

# אנחנו מחפשים...

## דרוש/ה
## מעצב/ת

**דרישות התפקיד:**

✓ חרוצ/ה ובעל/ת מעוף ✓ שליטה בתוכנות: InDesign Illustrator, Photoshop ✓ ניסיון של שנתיים לפחות ✓ עבודה בשעות גמישות - חובה

## דרוש/ה
## מנהל/ת חשבונות

**סוג 3**

✓ שנתיים ניסיון לפחות ✓ שליטה בחשבשבת חלונות - חובה ✓ אחראית לקוחות, גביה ✓ יכולת אירגונית, שירותיות ומקצועיות ✓ שעות עבודה 9:00-17:00

## דרוש/ה
## פקיד/ת גביה

למשרה מלאה | העבודה בסביבת עבודה ממוחשבת | גביה טלפונית מלקוחות | מעקב, בקרה והפקת דוחות גביה

**דרישות התפקיד:**

✓ ידע בהנהלת חשבונות - חובה ✓ ידע וניסיון בחשבשבת - חובה ✓ ניסיון של שנתיים לפחות ✓ אסרטיביות, יכולת עבודה עצמאית ובצוות ✓ יסודיות, ארגון, שירותיות ויכולת בינאישית גבוהה

## דרוש/ה
## סוכני/ות מכירות

**דרישות התפקיד:**

✓ ניסיון במכירות או בטלמרטינג - חובה ✓ אסרטיביות, יוזמה, יכולת מכירה ✓ כושר ביטוי מצוין ✓ עבודה בסביבה נעימה ומתחשבת ✓ משרה מלאה ✓ תנאים טובים

◄ לו מחשבה

## זה יכול להיות שלך

03-6162229 office@kav-itonut.co.il

*המודעה פונה לנשים וגברים כאחד

# הלוח המוכר בציבור החרדי
# 200,000 עותקים ברחבי הארץ

# מזל וברכה הלוח הארצי

# 03-6162228

ו' אדר- ז' אדר תשפ"ב
9/3/22-10/3/22

קו עיתונות

## פרסמו חינם
* בכפוף לתקנון המתפרסם בעמ' 2

קול העיר – בני ברק | השבוע – בירושלים | השבוע – בפתח תקוה | השבוע – באלעד | השבוע – בבית שמש | השבוע – בחולון בת ים | השבוע – ברחובות

## דירות למכירה

### בני ברק

■ **בעל דירה**, נמכור/נשכיר את דירתך ללא עמלת דמי תיווך, שירות מקצועי תיווך צור 03-6701920 (12-12)

■ **בלעדי**, בר' לוי יצחק, ק"ב, 80 מ"ר, פוטנציאל גדול, תיווך, 1,980,000 ש"ח 055-6724149 (ש12-13)

■ **באזור הרצוג** בבניה דירות נכה 1,300,000, 4 ח' 2,000,000, 3 ח' פנטהאוז 2,000,000 054-8449423 תיווך B.D.A (12-12)

■ **בהשלושה**-הושע, ק"א, 72 מ"ר, מעלית, חניה, שמורה + מרפסת 10 מ"ר, 1,825,000 תיווך הנדל"ן 050-4177419 (12-12)

■ **בבניה** בקרית הרצוג דירות 2.5 חד', 3 חד', 4.5-5, דירות גדולות, מפרט גבוה, ערבות בנקאית מלאה תיווך הנדל"ן 050-4177419 (12-12)

■ **בטרום בניה** באמרי ברוך 4-5 חד' ענקיים, פנטהאוזים, קבלן אמין וותיק תיווך הנדל"ן 050-4177419 (12-12)

■ **למשרדינו** דרושות דירות למכירה ללקוחות רציניים, במכירת דירות פונים רק למקצועניים!!! "פנחס נכסים" 055-6789653 (12-12)

■ **ברבי עקיבא**, בניין חדש, 80 מ"ר, מחולקת ומושכרת, מעלית, 1,850,000 ש"ח תיווך ישוב הארץ 058-7870079 03-8007000 (12-12)

■ **בקלישר** 100 מ"ר, משופצת, ק"א ואחרונה + היתרים בגג בטון, 3,000,000 תיווך ישוב הארץ 03-8007000 058-7870079 (12-12)

■ **למכירה, מצויינת להשקעה, בקריית הרצוג דירת 240 מטר, מפוצלת ל- 3 דירות, ניתן לבנות על הגג, תשואה גבוהה מאוד, מחיר 3,800,000 תווך רבקה נקב 053-9244430** (12-12)

■ **מציאה!!!** בבלעדיות באיזור נורוק 90 מטר, קומה 4 בלי מעלית, היתרים בגג בטון "פנחס נכסים" 055-6789653 (12-12)

■ **שוקל למכור את דירתך? לטיפול מסור חייג 054-6506501 תיווך ש. מאירוביץ הרב קוק 23 ב"ב** (5-5)

### פנטהאוזים ודירות גן

■ **באזור הרב שך** פנטהאוס 6 חד', 130 מ"ר, 115 בנוי, מרפסת 15 מ"ר, משופצת, חדשה, הכנה לחלוקה, ק"ד, חניה משותפת, 2,400,000 ש"ח א. פנחסי 03-5799308 (12-12)

■ **בשיכון ה' דירת נכה 4 חדרים + מרפסת 50 מ"ר, בבניין חדיש, 2,500,000 ש"ח מאירוביץ 054-6506501** (12-12)

■ **בבניה** בהלוחמים דירת גן 4 חד', סוכה ענקית, 2 מרפסות, 2,300,000 תיווך ישוב הארץ 058-7870079 03-8007000 (12-12)

### דופלקסים

■ **שוקל למכור את דירתך? לטיפול מסור חייג 054-6506501 תיווך ש. מאירוביץ הרב קוק 23 ב"ב** (5-5)

■ **דופלקס יוקרתי ברמה גבוהה ביותר! כ- 170 מטר + מרפסת, 8 חדרים, בבן זכאי! ק"ג, 2 כניסות נפרדות 050-8551722 רוחי** (ש9-12)

■ **בהרצל** דופלקס 4 חדרים, כ- 112 מ"ר, ק"א, חזית, מזגנים, 3 שירותים תיווך צור 03-6701920 (12-12)

■ **ברמת אלחנן** דופלקס 180 מטר, מחולק, זקוק לשיפוץ, מעלית, 3,200,000 (גמיש) "פנחס נכסים" 055-6789653 (12-12)

■ **בהרב קוק** השקט דופלקס 140 מ"ר + 120 מ"ר מרפסת, 3 כ"א, חזית, 3,050,000 תיווך ישוב הארץ 03-8007000 058-7870079 (12-12)

■ **בלעדי** בגוטמאכר דופלקס יוקרתי 250 מטר, בניין בוטיק, 6 דיירים + מעלית + חניה, 5,200,000 תיווך אלטרנטיב 054-5500263 (12-12)

■ **בבן זכאי דופלקס 6 חדרים + גג גדול, 240 מ"ר, קומה ג' ללא מעלית, 3 כ"א, נוף מרהיב, חניה משותפת, 3,490,000 ש"ח בלעדי תיווך ש.מאירוביץ 054-6506501 03-5797756** (46-46)

■ **בבירנבוים, דירה מחולקת, בקומת קרקע מוגבהת, 3 חדרים + יחידה של 2 חדרים המושכרת ב- 2,800 ש"ח, מציאה!! 1,920,000 ש"ח בלעדי תיווך ש. מאירוביץ 054-6506501** (49-49)

■ **בלעדי ברחוב שטרסר, 3.5 חדרים, קומה ג' ואחרונה, חזית, גג בטון, אפשרות לבנית יחידות על הגג (עם חתימות שכנים) + חניה לא בטאבו, 2,300,000 ש"ח תיווך ש.מאירוביץ הרב קוק 23 054-6506501** (1-1)

■ **מציאה!! בשבטי ישראל דופלקס 5 חד', סה"כ 120 מ"ר, קומה ג' (ללא מעלית), חזית, ומשופצת, 2,050,000 ש"ח תיווך ש.מאירוביץ 054-6506501** (10-10)

### +5 חדרים

■ **באזור לנדאו** 5 חד', 118 מ"ר, ק"ד + מעלית וחניה, חזית, חדשה, כולל ריהוט חדש + מרפסת שמש, 3,100,000 ש"ח א. פנחסי 03-5799308 (12-12)

■ **באזור סוקולוב** 5.5, משופצת כחדשה, כ- 150 מטר + יחידה 25 מטר, מושכרת ב- 2,500 שקלים, 2,800,000 גמיש 054-8449423 תיווך B.D.A (12-12)

■ **למכירה, להשקעה בגולומוב, דירת 5 חד', 115 מ' + מרפסת, קומה 4, 2 חנ', 2,740,000 תווך רבקה נקב 053-9244430** (12-12)

■ **בשיכון ג' ברחוב אלוף שמחוני בקרבת רחוב בארי, דירת 5 חדרים ענקית!!! 120 מ"ר, קומה א', חזית, סלון ענק, חדרים ענקיים + אופציה מעשית לתוספת מרפסת שמש, 2,390,000 ש"ח בלעדי תיווך ש. מאירוביץ 054-6506501** (5-5)

■ **5 חד', 135 מ' נטו, סלון ענק וחדרים גדולים, ק"ב, חזית, דירה בקומה 4 כ"א, מסודרת עם חניה בטאבו באזור חתם סופר/ הרב ישראל מסלנט, 2,580,000 ש"ח, בלעדי תיווך ש. מאירוביץ בע"מ 054-6506501 03-5797756** (28-28)

■ **ברחוב ראבד 80 מ"ר, ק"ק, כניסה פרטית, חזית + אופציה מעשית לתוספת של 50 מ"ר + אופציה לבניה נוספת ע"י חפירה, 2,600,000 ש"ח בלעדי תיווך ש. מאירוביץ 054-6506501 03-5797756** (3-3)

■ **בהזדמנות ברחוב מימון אזור בית הכנסת הגדול, דירה ענקית, מחולקת לדירת 3 חדרים + יח"ד 2 חדרים + יח"ד 1 חדר, קומה ב', 2,400,000 ש"ח בלעדי תיווך ש. מאירוביץ הרב קוק 23 054-6506501 03-5797756** (32-32)

■ **במשה אריה ליד רחוב השלושה, 5.5 חדרים, ק"ק מוגבהת, משופץ חלקי, כניסה פרטית עם אפשרות ליחידה, 2,490,000 ש"ח בלעדי תיווך ש. מאירוביץ הרב קוק 23 054-6506501** (8-8)

**לפרסום בלוח 03-6162228**

■ **איזור רשבם 5 חדרים, קומה ב', 140 מ"ר, חזית, חניה, 2,800,000 ש"ח תיווך ש. מאירוביץ 054-6506501** (11-11)

### 4-4.5 חדרים

■ **ברבי עקיבא** 4 חדרים, 100 מ"ר, ק"ב עם מעלית, חזית, משופצת מאד, מזגנים, כולל יחידה תיווך צור 03-6701920 (12-12)

■ **בסוקולוב** 4 חדרים, כ- 100 מ"ר, ק"ב, משופצת תיווך צור 03-6701920 (12-12)

■ **באזור קובלסקי 4 חד', משופצת כחדשה וממוזגת, סלון גדול + חזית + א.לבניה, 1,710,000 ש"ח בבלעדיות תיווך 050-5749543** (12-12)

■ **ברזיאל**, בנין חדש, 4 חד' + 50 מ"ר מרפסת סוכה, חניה, ב- 2,180,000 תיווך ישוב הארץ 03-8007000 058-7870079 (12-12)

■ **באנילביץ** 4 חד', חדשה מקבלן, חזית, מרפסת שמש, חניה, 2,600,000 תיווך ישוב הארץ 052-3344721 03-8007000 (12-12)

■ **בבניה** בהלוחמים 4 חד' יפה, חזית + מרפסת שמש, יחידת הורים, 2,100,000 ש"ח תיווך ישוב הארץ 03-8007000 058-7870079 (12-12)

■ **באזור העיריה** 4 חד', 86 מ"ר, משופצת, חדשה, ק"ג, א. בגג בטון, מדרגות לגג ממשיכות מחדר מדרגות, חזית, 2,200,000 ש"ח א. פנחסי 03-5799308 (12-12)

■ **בלעדי!** ברמת אהרן 4 חד' + מרפסת סגורה לחדר חמישי, 110 מ"ר + אופציה, ק"ק, 2,250,000 ש"ח א. פנחסי 03-5799308 (12-12)

■ **מציאה!!!** בבלעדיות באיזור נורוק, 90 מטר, קומה 4 בלי מעלית, היתרים בגג בטון "פנחס נכסים" 055-6789653 (12-12)

■ **בשיכון ה' דירת נכה 4 חדרים + מרפסת 50 מ"ר, בבניין חדיש, 2,500,000 ש"ח מאירוביץ 054-6506501** (12-12)

■ **באזור רמב"ם** 4.5 חדרים, 110 מטר, גדולה + מעלית, 2,000,000 גמיש 054-8449423 תיווך B.D.A (12-12)

■ **באזור הנביאים** 4 חדרים, כ- 115 מטר, גדולה ויפה, חזית, 2,700,000 גמיש 054-8449423 תיווך B.D.A (12-12)

■ **מציאה!!! החלוצים, ק"א, 4 חד' + מעלית וחניה, 1,660,000 זנזוריגולד 054-2345633** (12-12)

■ **בגינות דוד 4.5 חדרים (115 מ"ר), משופצים ברמה גבוהה, ק"ק + מרפסת של 35 מ"ר + מחסן + חניה, 3,100,000 ש"ח תיווך ש. מאירוביץ 054-6506501** (5-5)

■ **באיזור דסלר, בטאבו משותף, 4 חדרים, 81 מ"ר, קומה ג' (ללא מעלית), חזית, משופצת, אפשרות למשכנתא (380,000 ש"ח), 1,550,000 ש"ח בלעדי תיווך ש. מאירוביץ 054-6506501** (12-12)

■ **בהשלושה**-הושע, ק"א, 4 חד', מעלית, חניה, שמורה + מרפסת 10 מ"ר, 2,100,000 תיווך הנדל"ן 050-4177419 (12-12)

■ **בבורכוב**, ק"ב, 90 מ"ר, 4 חד', חזית, 1,890,000, מטופחת, מעלית, מיידית תיווך הנדל"ן 050-4177419 (12-12)

■ **בעמק יזרעאל** 4 וחצי חד' + סוכה, 100 מטר, קומה 3, מעלית וחניה בטאבו, אופציה 40 מטר, בסוף אישורים "פנחס נכסים" 055-6789653 (12-12)

■ **ברחוב טרפון 4 חדרים, קומה ג' ואחרונה, גג רעפים, חזית, מסודרת, 1,750,000 ש"ח תיווך ש.מאירוביץ הרב קוק 23 054-6506501 03-5797756** (45-45)

■ **ברשבם 4 חדרים, 103 מ"ר, קומה א', עורפית, מסודרת + אופציה להרחבה, 2,500,000 ש"ח תיווך ש.מאירוביץ 054-6506501** (10-10)

■ **ברבי עקיבא באזור רחוב ישעיהו, 2 דירות, 3 חדרים, בטאבו משותף, ק"א, חזית, 1,075,000 ש"ח כל דירה בלעדי תיווך ש. מאירוביץ 054-6506501 03-5797756** (42-42)

■ **בגולומב**, שיכון ג', 4 חדרים, חדשה, מ.שמש, חניה, מעלית שבת, 2,500,000 ש"ח תיווך רון 03-7313482 (711-14)

**לפרסום בלוח 03-6162228**

### 3-3.5 חדרים

■ **באזור אוסישקין 3 חד' יפה ומסודרת + א.לבניה, 1,390,000 ש"ח תיווך 050-5749543** (12-12)

■ **באיזור אבן גבירול** 3 חד', קומה 2, חזית, מרפסת שמש, מעלית וחניה "פנחס נכסים" 055-6789653 (12-12)

■ **בלעדי!** מול העיריה כ- 3 חד', 60 מ"ר + אופציה 30 מ"ר בתהליך, משופצת, ק"ב + סוכה, 1,670,000 ש"ח א. פנחסי 03-5799308 (12-12)

■ **ביהודה הנשיא** 3 חד', 78 מ"ר + אופציה, מסודרת, ק"א, 1,850,000 ש"ח א. פנחסי 03-5799308 (12-12)

■ **באברבנאל בטאבו משותף, 3 חד', ק"ג ללא מעלית, משופצת מהיסוד, חזית, + אפשרות למשכנתא, 1,030,000 ש"ח בלעדי ש. מאירוביץ 054-6506501** (48-48)

■ **בזיכרון מאיר 3 חד' + חדר כביסה, ק"ב ואחרונה, אופציה בגג ותכנון להרחבה של כל השכנים, משופצת קלות בבלעדיות בתיווך אשכנזי 058-5558815** (11-12)

■ **באזור העיריה כ- 90 מ"ר, 3 חד' + יח"ד 2 חד', חזית, משופצת, מאוורורת, ק"א בבלעדיות בתיווך אשכנזי 058-5558815** (11-12)

■ **3 חד'** בהרב קוקן, כ- 74 מ"ר, מסודרת, שמורה, מעלית 053-7711007 (ש10-13)

■ **בבירנבוים, דירה מחולקת, בקומת קרקע מוגבהת, 3 חדרים + יחידה של 2 חדרים המושכרת ב- 2,800 ש"ח, 1,950,000 ש"ח מציאה!! בלעדי תיווך ש. מאירוביץ 054-6506501** (49-49)

■ **ברחוב צפניה קרוב לר"ע/חזון איש דירת 3.5 חדרים מרווחים, קומה א' (ללא מעלית), חזית, 2,000,000 ש"ח בלעדי תיווך ש.מאירוביץ 054-6506501** (6-6)

■ **שוקל למכור את דירתך? לטיפול מסור חייג 054-6506501 תיווך ש. מאירוביץ הרב קוק 23 ב"ב** (5-5)

■ **בבניה** בפרדס כץ 3 חד', קומה 3, מפרט טכני עשיר "פנחס נכסים" 055-6789653 (12-12)

■ **בפרדס כץ** 3.5 חד', קומה 2, טאבו משותף, מחיר מציאה "פנחס נכסים" 055-6789653 (12-12)

### 2-2.5 חדרים

■ **באבן גבירול בטאבו משותף יח"ד 2 חדרים, 30 מ"ר, קומה א', מרוהטת, מושכרת 2,500 ש"ח, א"א לקחת משכנתא, 670,000 ש"ח בלעדי תיווך ש. מאירוביץ 054-6506501** (11-11)

■ **ברחוב טרפון, בהסכם שיתוף, יחידה 30 מ"ר, מרוהטת, ק"ק מוגבהת, 470,000 ש"ח, מציאה ענקית!!! תיווך ש.מאירוביץ 054-6506501** (48-48)

■ **בזכרון מאיר** בטרום בניה 2.5 חד', כ- 55 מ"ר, פתוחה, קבלן אמין, 1,470,000 תיווך הנדל"ן 050-4177419 (12-12)

### ירושלים

### +5 חדרים

■ **רמות א':** 5 חד' (102 מ"ר נטו) + סוכה 42 + גג פרטי (125 מ"ר) + מחסן, מהקבלן! נוף, יחידת הורים, 3,600,000 ש"ח! תיווך הכוכבים: 02-5713375 (12-12)

### 4-4.5 חדרים

■ **רמות ג':** 4 חד' (75 מ"ר נטו), ללא מדרגות + חצר (30) + יחידה (30 מ"ר), משופצת, יחידת הורים, 2,500,000 ש"ח! תיווך הכוכבים: 02-5713375 (12-12)

■ **ללא תיווך- בנווה יעקב- אסטורה- 4 חד', כניסה פרטית, לובי גדול, ק"ק, 80 מ"ר + חצר 30 מ"ר + מחסן + סוכה, משופצת, נגישות לנכים, 2,370,000 ש"ח, לתיאום- דביר מסורי - משרד עורכי דין - צו ירושה 03-5-70-70-70** (ש9-12)

### 3-3.5 חדרים

■ **3 חדרים**, כ- 75 מטר + יחידת דיור, בעין כרם רחוב דגניה, קומה ד', מעלית, 2,740,000 ש"ח תיווך A.B טל': 050-8875524 (79-12)

### פתח תקווה

### פנטהאוזים ודירות גן

■ **בשפירא** דופלקס גג 7.5 חדרים, 2 כניסות, מעלית, מרפסת סוכה ענקית, מושקעת, 200 מ"ר, 3,390,000 ש"ח 050-6610501 סתיו (12-12)

### 4-4.5 חדרים

■ **בהדר גנים**, מנחם בגין, 4 חד', מעלית שבת, מרפסת סוכה, משופצת, 1,890,000 ש"ח 050-6610501 סתיו (12-12)

### תל אביב

■ **למכירה** בת"א, בניין חדש בצלנוב, בשלמות, 380 מ"ר נטו, מעולה לחלוקה, 9,000,000 ש"ח 050-6610501 סתיו (12-12)

## דירות להשכרה

### בני ברק

■ **מגוון דירות משופצות להשכרה בפרדס כץ, 3/4 חד' זנזוריגולד 054-2345633** (12-12)

■ **להשכרה באשל אברהם דירות 2/3 חדרים + סוכה, משופצות, מרוהטות, במחיר מציאה תווך רבקה נקב 053-9244430** (12-12)

■ **להשכרה** מבחר דירות במכבים, 3-4 חד', משופצת מהיסוד "פנחס נכסים" 055-6789653 (12-12)

### וילות ובתים

■ **להשכרה** בבני ברק במימון-אחיעזר וילה כ- 100 מ"ר + כ- 150 מ"ר חצר, קומת קרקע, 4 כ"א, לביהמ"ד/לגן/למשרד/ לקליניקה, ולכל מטרה 054-8454737 (12-12)

### +5 חדרים

■ **באזור העיריה** 5 חד', 130 מ"ר + חצר גדולה, מסודרת, ק"ק, לשנה בלבד, לכל מטרה, 5,000 ש"ח א. פנחסי 03-5799308 (12-12)

■ **בחזון איש** קרית משה 5 חדרים מפוארת, משופצת כחדשה + מ.סוכה, מ.מ, חניה חן מיכאל נדל"ן 054-4313327 (ש12-13)

■ **ברמת אהרון היוקרתית 5 חד', בניין בוטיק, מפוארת, מרוהטת כחדשה, מחיר הזדמנות, מיידי 052-3350743** (9-12)

**פולק** כהנמן 155 בני ברק 076-530-2444
**דירות להשכרה 3,4,4.5 חדרים לפרטים: 050-3923504**

### 4-4.5 חדרים

■ **בקובלסקי! בבניין מצויין ואיכותי! 4 חד', ק"א, מעלית, סוכה, חניה, 4,600 ש"ח מפתחות ב"אביחי - מתווכים" 03-5701010** (12-12)

■ **4 חד'** גדולה ומרווחת, ברח' דניאל 21, מטבח ומקלחת משופצים, כניסה ב- 1/4/22, 5,500 ש"ח 054-6603356 (ש12-15)

■ **בדב גרונר בבניין חדש 4 חד' + מרפסת שמש, קומת קרקע מוגבהת + חניה, ב- 5,500 ש"ח להב נכסים 052-7773526** (12-12)

■ **להשכרה בסנש דירת 4.5 חד' יפייפיה, מוארת, משופצת, 150 מ' + 2 חצרות + חניה, 6,700 תווך רבקה נקב 053-9244430** (12-12)

### 3-3.5 חדרים

■ **להשכרה בהזדמנות! ברבי אליעזר דירת 3 חדרים, עוצרת נשימה, מוארת ומושקעת, 80 מ', קומה 3, מעוצבת אדריכלית + 2 מרפסות שמש, 4,300 תווך רבקה נקב 053-9244430** (12-12)

■ **להשכרה בהזדמנות!! במרים הנביאה דירת 95 מ', 3.5 חד' + מרפסת, 3,900 תווך רבקה נקב 053-9244430** (12-12)

■ **בנורדאו 3 חד', ק"ג, חדשה, מעלית, מהממת 053-3104856** (9-12)

■ **להשכרה** באבן שפרוט 3.5 חד', קומה 1, דירה גדולה, 4,300 ש"ח "פנחס נכסים" 055-6789653 (12-12)

**לפרסום בלוח 03-6162228**

## לוח מזל וברכה 03-6162228

מזל וברכה הלוח הארצי

### מודעות בתשלום

דירות למכירה ■ דירות להשכרה ■ דרושים
■ קייט ונופש ■ מכוניות למכירה
■ נותני שירות בתחומים שונים
■ מכירת פריט יד שניה מ- 500 ש"ח ומעלה
■ יד שניה - תקשורת, מ- 250 ש"ח ומעלה

**מחירים לפרסום בלוח**

**מודעת מילים רגילה עד 10 מילים**
2 פרסומים - 129 ש"ח | 4 פרסומים - 192 ש"ח
8 פרסומים - 319 ש"ח | 12 פרסומים - 424 ש"ח

**מודעות מילים מודגשות עד 10 מילים**
2 פרסומים - 173 ש"ח | 4 פרסומים - 256 ש"ח
8 פרסומים - 424 ש"ח | 12 פרסומים - 579 ש"ח

**ניתן להדגיש ברקע צהוב את מודעות המילים בתוספת 25% למחיר**

המחירים כוללים מע"מ התשלום בכרטיס אשראי
לא ניתן להקפיא, להחליף ולשנות מודעה
מודעות בתשלום מתקבלות מידי שבוע עד יום ג' בשעה 10:00. לפרסום שלא בכרטיס אשראי יש לשלוח צ'ק לפקודת 'קו עיתונות דתית' בצירוף נוסח המודעה לכתובת: ת.ד. 2106 ב"ב ת.ד. 51108
כתובת הדוא"ל: luach@kav-itonut.co.il

### כיצד מפרסמים חינם?

**קבלת מודעות והערות ללוח המוכר חינם אך ורק בפקס או במייל**

1. ניתן לפרסם עד 10 מילים בלבד (כולל מספרי טלפון).
2. מודעות יתקבלו עד יום ה' ב-12:00 בצהריים בלבד, לפרסום בשבוע שאחרי
3. יש להגדיר בראש הפקס את המדור המבוקש ואת תת המדור באם יש.
לדוגמא: מדור: יד שניה מוכרים, תת מדור: מוצרי חשמל
4. לא יפורסם פקס שאינו ברור, שלא מופיעה בו קידומת למספר הטלפון, שמכיל יותר מ- 10 מילים ושלא מצויינים בו שם השולח וכתובתו.
5. מודעה שתישלח פעמיים (גם בנוסחים שונים) לא תפורסם כלל!
6. שולח הפקס מתבקש לציין את שמו וכתובתו מתחת למודעה.
7. מודעה ניתן לבטל רק דרך הפקס (עד יום ה'): יש לציין בהדגשה: מודעה לביטול, מדור ונוסח המודעה כפי שפורסמה + תאריך הופעתה.
8. מדורים בהם ניתן לפרסם ללא תשלום:
■ביקוש דירות
■ יש שניה - קונים
■ יד שניה - מוכרים עד 500 ש"ח (חובה לציין מחיר)
■ יד שניה תקשורת עד 250 ש"ח (חובה לציין מחיר)
■ ביקוש עבודה - לשכירים בלבד!
■ השבת אבידה ומציאה

הפרסום על בסיס מקום פנוי בלבד!

**מספר הפקס: 03-6162229**
כתובת הדוא"ל- luach@kav-itonut.co.il

■ **להשכרה ברחוב צפניה קרוב לרבי עקיבא, דירת 3 חדרים גדולה, קומה 1.5, חזית, מיידי, 4,000 ש"ח בלעדי תיווך ש.מאירוביץ 054-6506501** (1-1)

## 2-2.5 חדרים

■ **להשכרה בהזדמנות!! בגורדון דירת 2 חדרים מהממת, קרקע, מרוהטת, משופצת, 2,700 תווך רבקה נקב 053-9244430** (12-12)

■ **להשכרה, מציאה! באנילביץ 2 חדרים, 60 מ', מרוהטת, משופצת, 3,100 תווך רבקה נקב 053-9244430** (12-12)

■ **להשכרה בירושלים, קומה 1, דירת 2 חד', נדירה ביופיה, מרוהטת + מרפסת, 3,100 תווך רבקה נקב 053-9244430** (12-12)

■ **במשולם ראט** 2.5 חד', מסודרת, כ- 55 מ"ר, ק"ב, אזור שקט, חצר מטופחת, 3,150 ש"ח, לל"ת 052-6364661 (12-13)

■ **מציאה!** דירה יפה, 2 חד', מוארת, מאווררת, מ.אמריקאי, טבריה/קוק, 2,350 ש"ח 053-3137710 (10-13)

■ **להשכרה לשנה, ברחוב רבי עקיבא ליד שמואל הנביא דירת 4 חדרים + גג, מרוהטת, קומה ג' עם מעלית, חזית, 5,000 ש"ח בלעדי תיווך ש.מאירוביץ 054-6506501** (8-8)

■ **בנורוק 2 חד' ענקית (כ- 50 מטר מרובע), חדשה, מרוהטת קומפלט, ממוזגת, יפיפייה, 053-3104856** (9-12)

## יחידות דיור

■ **ברח' עוזיאל** דירה 2 חדרים, כ- 40 מטר, כחדשה, יפיפיה ומרוהטת קומפלט, עם סוכה 054-3975952 (11-22)

## גבעת שמואל

## 4-4.5 חדרים

■ **ברחוב גולדה מאיר, מבחר דירות 4-5 חדרים גדולות, בבניין חדש, בקומות גבוהות, כולל מרפסת שמש/סוכה, חניה ומחסן, החל מ- 7,200 ש"ח תיווך ש.מאירוביץ 054-6506501** (51-51)

## ירושלים

## 2-2.5 חדרים

■ **ברמת שלמה 2 חד', 40 מ"ר, ריהוט מלא, ממוזגת, מוארת, מיידי, 2,800 ש"ח 054-8596707 055-6777368** (ש10-13)

## רחובות

## 4-4.5 חדרים

■ **בהרא"ה** 4 חד', ק"ד, ללא, 90 מ"ר, 2 מרפסות + סוכה, שירותים, משופץ, וחניה 050-9952992 (ש11-14)

## ביקוש דירות

■ **דרושה** דירה בב"ב 4 חדרים ב- 1,500,000 0556788235t@gmail.com (ש12-13)

■ **דרושה** דירה לקניה בבני ברק עד 1,300,000 שקל 050-6651365 (12-13)

■ **מעוניין** לקנות דירה בב"ב 180 מטר ק"ג גג בטון 054-8573889 (12-13)

■ **דרושה** דירת 3/4 חדרים + מעלית לקניה בב"ב לא מתיווך 052-3595314 (12-13)

■ **דרושה** דירה מחולקת ל- 2 כ- 130 מ"ר בב"ב ללא תיווך 050-4164852 (11-12)

■ **מעוניין** לקנות דירה בסנהדריה 3 חדרים במחיר סביר ללא תיווך 050-4160457 ירושלים (11-12)

■ **מעוניין** לקנות דירת 4 חדרים בקרית הרצוג ללא תיווך 054-7432035 (11-12)

## עסקים

■ **מציאה!!! למכירה מעבדה מושלמת חדשה לתיקון פלאפונים, כל האיבזור הכי מתקדם, 3,000 ש"ח 050-6573702** (11-12)

■ **למסירה-להשכרה, מספרה ברחוב רבי עקיבא (בקטע הקרוב לזבוטינסקי), 2,500 ש"ח לחודש + מוניטין וציוד, 8,000 ש"ח, מיידי בלעדי תיווך ש.מאירוביץ 054-6506501 050-5308742** (48-48)

■ **להשכרה בלבד, בקרית הרצוג, מגרש מעל דונם, לאחסון או למבנה או לכל מטרה, לטווח ארוך ש. מאירוביץ הרב קוק 23 054-6506501** (31-31)

## השקעות

■ **בבלעדיות, למכירה בצפת, קרוב למרכז העיר, וילה מחולקת ל- 4 יח', מושכרות כיחידות וצימרים 050-5313031 050-8981616** (ש12-15)

■ **בטבריה, בדוד המלך, 130 מ"ר + יחידה 40 מ"ר, ק"ג, ללא, תשואה טובה, 1,200,000, לל"ת 050-7632170** (ש10-13)

## נדל"ן מסחרי

## חנויות

■ **חנות או משרד בבני ברק, זה המומחיות שלנו, תן לנו להוביל אותך למקום הנכון תיווך דורון 054-4980159** (12-12)

■ **בירמיהו** פינת רבי עקיבא 35 מ"ר, במחיר מציאה תיווך דורון 054-4980159 (12-12)

■ **ברבי עקיבא אזור חתם סופר חנות צדדית 150 מ"ר + חניה ומשרד, ב- 10,500 ש"ח להב נכסים 052-7773526** (12-12)

■ **ברמת אהרון באזור רחוב פוברסקי, להשכרה חנות 27 מ"ר, לכל מטרה, 3,000 ש"ח תיווך ש. מאירוביץ 054-6506501** (6-6)

## מבנים

■ **בקרית הרצוג באיזור עמק יזרעאל, להשכרה 160 מ"ר, ק"ק, לכל מטרה, 9,000 ש"ח בלעדי תיווך ש. מאירוביץ 054-6506501** (12-12)

■ **מבנה** למוסדות, משרדים, עסקים, ולכל מטרה, 50-900 מטר, ברחוב בן יעקב 050-4140330 (8-19)

## משרדים

■ **להשכרה** משרד 80 מ"ר במרכז העיר, כולל חניה, מחיר מציאה תיווך דורון 054-4980159 (12-12)

■ **משרד** 180 מ"ר, מוכן ומעוצב, למיידי, בהכשרת הישוב, אפשרי לקחת חצי, מחיר מציאה תיווך דורון 054-4980159 (12-12)

■ **בקרית הרצוג באיזור עמק יזרעאל, להשכרה 160 מ"ר, ק"ק, לכל מטרה, 9,000 ש"ח בלעדי תיווך ש. מאירוביץ 054-6506501** (12-12)

## קיט ונופש

■ **קמפוס מפואר** וממוזג, במרכז ובצפון, מדשאות, אודיטוריום ומקווה, לקבוצות בלבד, 70-350 מקומות, 03-5700040, 10:00-16:00 (ש47-48/22)

לפרסום בלוח 03-6162228

## טיולי גיפים

■ **"בנצי** טיולי 'גיפים" - חולית שטח ייחודי מס' 1 בארץ, אפשרות לנהיגה עצמית, אופציה לצימרים 050-7362739 052-2403750 (ש11-22)

## קרוואנים

■ **להשכרה** קראוון נגרר בצפת והאזור, החל מ- 300 ש"ח, מתאים לרכב שרוחבו 192 ס"מ, אפשרות לשינוע, אידיאלי ל- 3 אנשים 052-7602522 (ש5-16)

## בית מאיר

■ **מתחם נופש מדהים - 8 חד', 26 מיטות. בריכה סגורה ומחוממת (א. להשכרה בנפרד) + בוסתן + משחקים בקרו באתר "אגם מים" 055-2275344 02-5344514** (ש48-47/22)

## בני ברק

■ **קרית הרצוג** בני ברק, לשבתות, חגים, ונקיה לפסח, 5 חד', ק"ק, בין 7-9 מיטות + מזרונים, מטופחת ומסודרת, מחירים טובים! 052-7113508 050-7113508 (ש10-21)

■ **במלצר**, סמוך לוגשל, דירות נופש מפוארות, מאובזרות ברמה גבוהה, לשבתות וימים (אופציה לג'קוזי) 052-7613554 (ש52-17/22)

## בר יוחאי

■ **2 יח' ארוח** מרווחות, מאובזרות, מטופחות, גינה גדולה + מתקני גן 052-3452522 052-3771789 (ש23-22/22)

## דלתון

■ **"הפרח בגני"-** צימרים מפוארים + בריכה מוצנעת, חדר אוכל, ג'קוזי, נוף, ביהכנ"ס, חצר + מתקנים 050-8219080/1 (ש9-34)

## חשמונאים

■ **"צימר דן"-** סוויטות מפוארות ביישוב הדתי, ג'קוזי + בריכה, גינה פסטורלית 052-4481113 zimerdan1@walla.com (ש6-5/23)

## טבריה

■ **וילת נופש** גדולה, 6 חד', דירת 2 חד', יפיפיות, מרוהטות, משופצות, נוף לים 050-5263031 (ש12-23)

■ **"נופש הרימון"-** סוויטות וחדרים אחרונים לבין הזמנים, מרווחות ומפוארות, 5 דק' הליכה מהטיילת והכנרת, א. לחדר אוכל 050-8818678 050-8885275 (ש29-28/22)

■ **במגדלי המלכים!** מבצע חורף, 3 לילות 1,000 ש"ח, 5 דק' למדרחוב + מרפסת נוף, עד 4 ילדים 054-6511250/350 (ש3-27)

■ **סוויטות נופש מאובזרות ונקיות על שפת הכנרת, מתאים למשפחות/זוגות 050-8954654** (ש49-49/22)

■ **15 מיטות**, מרפסת לכנרת ולגולן, נקיה, מרווחת, חצר, קרוב לשטיבלאך, תחבורה ציבורית במקום 050-4124556 (ש7-19/22)

■ **אהבה במרומים**, בפוריה, צימרים מפוארים לזוגות, בריכה מחוממת מוצנעת, גקוזי', מטבחון, נוף 053-7707020 053-3226630 (ש33-35/22)

■ **יחידת נופש** 30 מ"ר, עד 6 נפשות + חצר 100 מ"ר, משופצת, ממוזגת ומאובזרת, כ. פרטית 050-9960113 (22-22/22)

■ **דירת נופש**, מחולקת, 10 מיטות, מאובזרת קומפלט + מרפסת ענקית עם נוף לכנרת 050-5770828 050-9770828 (ש17-16/22)

## יבניאל

■ **בית חדש**, גינה גדולה, טרמפולינה, שולחן טניס, דשא + נוף, 2 חד' שינה + יח' הורים 053-7173048 02-5382304 (ש39-38/22)

■ **סוויטות** לזוגות/משפחות/ שבתות חתן, דונם מדשאות עם סנוקר, פינג פונג ומתקנים לילדים, מחירים גלובלי לסוויטה 052-3540874 (ש3-18/22)

## ירושלים והסביבה

■ **בגאולה** דירות נופש נקיות ומאובזרות קומפלט, יפיפיות, במגוון גדלים 053-3184783 (ש12-23/22)

■ **בס"ד**, צימרים מהממים בכוכב יעקב, ליד ירושלים, חצי חינם לאברכים, בריכה + ג'קוזי 055-6697474 (ש7-6/23)

■ **בנין ישיבה** להשכרה בשבתות + חדר אוכל + בית כנסת 054-8376899 052-7653899 (ש47-45/22)

■ **"בנצימר"** - נופי יהדן - סוויטה מרווחת ומפנקת + גקוזי', מרפסת נוף ענקית, אפ' לקבוצות, אפשרות ל'גיפים 050-7362739 052-2403750 (ש12-11/22)

■ **"צל אילנות"** צימר מקסים נקי ומעוצב, 10 דק' מירושלים + בריכה מוצנעת גקוזי' 050-8490663 02-5361771 050-6217759 (ש31-38/22)

## כלנית

■ **צימרים** חלומיים + גקוזי' ספא, בריכה פרטית, ביהכנ"ס, מבצע! 2 לילות 1,000 ש"ח 052-8741443 (ש36-35/22)

## מושב גורן

■ **"ניחוחות גד"-** 3 צימרים ודירת נופש מהממת + נוף, מקום מפנק, במחירים נוחים, מאובזר וממוזג 0505-990545 (ש28-29)

## מושב תרום

■ **ארוח כפרי** בוילה יפה + בריכה פרטית, מושב דתי, חצר ענקית 054-6928116 02-9913107 054-8470055 (ש52-31/22)

■ **מזל-ארוח כפרי-** וילה מרווחת ומושקעת, נוף מדהים + בריכה, למשפחות, גזור ושמור!! 052-8013000 (ש41-40/22)

לפרסום בלוח 03-6162228

■ **ארוח כפרי** לזוגות ומשפחות ל- 40 אורחים ב- 10 חדרים סגורים, בריכה מחוממת, מקווה לגברים, ס"ת במקום 050-3388668 (ש4-6/23)

## מירון

■ **דירות מרווחות** וממוזגות חצר דשא + נדנדות, משפ' סופר. 052-8401847 04-6989734 (ש47-46/22)

■ **צימר** נקי וממוזג, משפחתי, מרפסת נוף, קרוב לרשב"י, מש' אלק- 054-8042119 04-6989119 (ש3-17/23)

■ **"ארוח אצל הכהנים"** דירות נקיות ומרווחות לזוגות ומשפחות, חצר גדולה ומטופחת+מתקנים לילדים וחדר אוכל. 054-6987257 (ש32-31/22)

■ **מתחם דירות** + בריכה ענקית + גקוזי' בכל דירה, חדר אוכל וחצר גדולה עם משחקים 052-2979067 (ש36-35/22)

■ **אירוח פאר** חדש - מרחבים למשפחות/קבוצות/ זוגות + חדר אוכל, נוף מרהיב, סמוך לרשב"י 052-4478055 04-6980585 052-5226788 (ש36-35/22)

■ **דירות אירוח** מאובזרות, 7 דק' הליכה מהציון, יחס נעים! מחירים נוחים, מרציאנו 054-5989347 04-6987450 (ש24-25/22)

■ **"רפאל בקתות אירוח"** 2 צימרים עד 16 איש + גקוזי' + בריכה מחוממת. חצר ומתקני גן + נוף. בית קפה מהדרין צמוד 053-7519198 (ש50-48/22)

## נהריה

■ **"אבני החושן"** - סוויטות נופש מהממות + פינוקים, בסמיכות לחוף הים, לזוגות/ משפחות 054-6299082 054-6388082 (ש21-18/22)

## ספסופה

■ **"בקתות עלי גפן"-** 3 צימרים, נוף מרהיב, בריכה וגקוזי', חצר + מתקני גן 054-6465188 (ש24-23/22)

■ **"אצל אביה"** וילה וצימר + מתחם 3 צימרים, סה"כ ל- 50 איש, בריכה מחוממת בכל מתחם. ערסלים, נדנדות וסנוקר. 050-5313031 (ש24-24/22)

■ **מתחם נופש** יוקרתי! 3 יח' מפוארות + בריכה גדולה + ג'קוזי ספא פרטי בכל יחידה 052-5254570 (ש1-52/22)

■ **וילה** גדולה ומשתלמת, בריכת שחיה גדולה ומקורה, דשא, פינות ישיבה ומרפסת גדולה 054-5726412 077-5590283 (ש28-26/22)

■ **2 צימרים**, עד 16 איש + ג'קוזי + בריכה מחוממת ומקורה, חצר ומתקני גן + נוף, בית קפה מהדרין 053-7519197 (ש49-48/22)

■ **"אחוזת מרים"** - 6 צימרים מפוארים + בריכה + ברכת ספא מחוממת, למשפחות/ זוגות, 052-5254569/70, 04-6980419 (12-12/22)

## עלמה

■ **"צימר הגליל עלמה"-** וילת 4 סוויטות (16 איש), מפוארת + גקוזי' בכ"א, בריכה מקורה, סנוקר, פינג פונג, נוף מרהיב 052-8793288 (ש35-34/22)

## צפת

■ **וילה** 8 חד', ממוזגת, מאובזר קומפלט, בריכה גדולה + מתקנים, ביהכנ"ס צמוד, פארק קרוב 053-2827371 (ש7-32/22)

■ **דופלקס** פרטי וחצרות, במרכז צפת, עד 25 איש + צימרים לזוגות עם נוף לכנרת 050-5527509 053-2749180 058-3217401 (ש52-51/22)

■ **צימר** חדש לזוג + 2, מרוהט ברמה גבוהה + גינה, בשכונת "נוף מירון", קרוב לעתיקה 052-2607031 (גם וואצאפ) (ש33-32/22)

■ **"ויטראז' בעתיקה" - 8 חדרי ארוח יוקרתיים + חדר אוכל מאובזר, עד 50 איש, למש' וקבוצות בלבד!! קרוב לביהכנ"ס קרליבך - חב"ד 052-7646814** (ש25-24/22)

■ **אחוזת נועם השבת,** 5 דירות נופש יוקרתיות עד 35 איש מיטות יוקרתיות למשפחות/זוגות ליד ת.מרכזית ועתיקה, חצר ענקית + נוף מדהים + ונדנדות 052-5856465 (ש35-33/22)

■ **צימר מאובזר ויפיפה לזוג + ילד, מיקום מרכזי, עם גישה נוחה, בעיר העתיקה של צפת, ליד קרליבאך 052-7153475** (ש47-46/22)

■ **בעתיקה!** בס"ד, צימר לתפארת, למשפחות ובחורים, עד 9 מיטות, מומלץ מאד, מאובזרת ונעימה! 052-7623725 (ש42-41/22)

■ **לזוגות ומשפחות** בין בתי הכנסת בלב העתיקה צימרים מפוארים, מאובזרים וממוזגים 050-8550462 (1-4/23)

■ **בעתיקה,** מול קרליבך, צימר חדיש, מאובזר, מטופח וממוזג, 2 חדרים 03-9363752 050-6241690 (ש49-48/22)

■ **אחוזת רויאל דרים- מתחם וילות 9-45 חדרים, נוף, בריכות, ג'קוזי', חדר אוכל, בית כנסת קרוב, מאובזר היטב 053-5681288 (תמונות באתר)**

■ **צימר יוקרתי אירופאי בכיכר המגינים, הכי מרכזי בעתיקה, מאובזר ברמה גבוהה 050-6784922 052-5452203** (ש50-49/22)

■ **בכנען,** 2 יחידות נופש, לזוגות/משפחות, מאובזרות, ממוזגות + חצרות 058-6830771 (גם וואצאפ) 058-5188846 (ש32-31/22)

■ **וילה 4 חד' + סלון, פינת אוכל גדולה, שולחן סנוקר, מנגל, בריכה מקורה מחוממת ומוצנעת, נקיה במיוחד! 050-4296661 050-7477127** (ש46-47/22)

## רמת מגשימים

■ **וילה** ענקית לשבתות וחגים, 10 חד', למשפחות גדולות, קרוב לחיספין, בריכה ביישוב 050-9303353 (ש10-47)

## מכוניות

## קנית רכבים

■ **קונה** כל הרכבים לפירוק + נסיעה 052-4714818 050-5238722 (ש34-30/22)

## מוצרים ושירותים

## גמחים

■ **גמ"ח** של מוצרי פרחים, קנדלברות, לשבע ברכות, בר מצוות, ובריתות, וכו' לפרטים 054-8449588 מירי (12-12)

## הסעות

■ **אוטובוס "מפואר", אוטובוסים ומיניבוסים לכל חלקי הארץ, ה.חרדית 053-3144077** (710-13)

■ **"שלוימלה הסעות" - 14,16,20,23 מקומות מפוארים, נתב"ג ירושלים, ב"ב ואירועים 053-3188842 050-7532336** (ש45-33/22)

## השכרת רכב

■ **תשכרו טוב!!! לא שוכרים רכב לפני שמתקשרים ל"שחר השכרת רכב", פרטיות, מסחריות, מפוארות, מרכז הזמנות ארצי: 077-40-900-70** (ש39-33/22)

**אביב השכרת רכב** AVIV
**גם להנהגים צעירים וחדשים**
**מסחרי / פאר**
*אפשרות לפקדון מזומן
**03-5790909**

■ **לאברכים!** מרצדס ויטו 2012, 9 מקומות, 250 ש"ח, חסכוני, בב"ב 052-7696100 (ש34-31/22)

## ייעוץ משפטי

■ **מסורי - משרד עורכי דין מוביל המתמחה בגירושין ופלילי - 03-570-70-70 ייעוץ והכוונה - רמת גן** (ש49-22/22)

## לימוד נהיגה

■ **דרור חלוץ וצוותו + אשה מורת נהיגה, מוכר בב"ב והסביבה, יחס אישי, מקצועי וסבלני, 170 ש"ח לשיעור נהיגה, 40 דק' לפחות, הקפדה על זמן השיעור מאזדה CX5 חדשות, 170 ש"ח אוטומטי, אפש' לסיום ב-3 שבועות. אחוזי הצלחה גבוהים במבחן המעשי, ספר תאוריה חינם 052-2514960** (ש3-27)


מעוניין למכור נכס? לקנות? להשכיר? מחפש עבודה? קורסים? ייעוץ ועזרה? מחפש צימר לנופש?

לוח "מזל וברכה" | הלוח המוכר לציבור החרדי

מזל וברכה הלוח הארצי 03-6162228 מזל וברכה הלוח הארצי

■ **נהיגה** ברמה אחרת, לימוד מהיר, יוסי בן יהודה. 052-2595370 03-5352975 (ש29-8/22)

■ **אתרוג אברהם** - מחפש מורה עם אידישקייט? מקצועי, סבלני ואמין, המלצות בשפע, 052-5487975 (ש28-28/22)

## מחשבים

■ **השכרות:** מחשב נייד לשבוע 100 ש"ח, מקרן ליום 50 ש"ח, הגברה ליום 80 ש"ח, המרה מוידאו לדיסק 30 ש"ח 050-7801545 (ש34-33/22)

■ **מחשב נייד I5 מחודש, שנה אחריות, מתאים לגרפיקה ותכנות, חצי ממחיר חדש 054-4543701** (ש46-40/22)

## משגיח כשרות

■ **פנוי** משגיח כשרות עם ניסיון רב בתחום, עם תעודות, לאירועים פרטיים 050-7856208 (ש9-12)

## פיקוח בניה

■ **במרכז!** כולם יודעים שבלי פיקוח בניה לא בונים, מפקח מוסמך שיחסוך ויגן עליכם 054-2236765 050-4126876 (ש1-12)

## שונות

■ **מתארגנת קבוצה לפתיחת תלמוד תורה ובית ספר לבנות על טהרת הקודש בעירנו לפרטים: 058-3293062** (ש9-12)

■ **גם לכם חשוב שילדכם ילמד במקום ששמים דגש על צניעות ויראת שמים וללא טכנולוגיה פסולה? מקומכם איתנו!! לפרטים: 058-3293062** (ש9-12)

## שידוכים

■ **שידוכי המרכז, לחרדים ודתיים בלבד, וכל הגילאים, לחסידיות וליטאיות, מחלקה לכל העדות, שדכן מקצועי! המון הצעות! גם פרק ב' וחצי חצי 054-8422105** (ש12-1/23)

■ **שידוכים** לכל הגילאים, חרדים, דתיים + נכות קלה, טלפונים ייענו למשודכים בלבד 058-3293220 (ש12-15)

■ **שידוכים לבני ובנות ישראל מכל העדות והחוגים הדורשים טלפון כשר וכיסוי ראש במטפחת כהלכה בלבד 077-330-5364 שדכנים הרוצים להטצרף יש לפנות להנ"ל** (ש9-12)

■ **גמ"ח שידוכים! מילוי טופס מיידי במייל ללא צורך בפגישה shiduch38@gmail.com** (ש8-11)

## השבת אבידה

■ **אבד** מכנס של בגיר בשקית ברחוב השומר או בקו 180 לאלעד 052-7650891 (ש12-13)

■ **לפני כחודש** אבדו בתח"מ ירושלים תפילין ע"ש י.א 055-6792112 (ש12-13)

■ **בתאריך 27/1/22** נלקחה מזוודה מקו 998 מרכסים לב"ב הלוקח/המוצא מתבקש להחזיר 054-4404757 (ש11-12)

לפרסום בלוח 03-6162228

## יד שניה קונים

■ **קונה** זהב! יהלומים! כלי כסף! בכל מצב! במזומן! אפשרות בבית הלקוח 054-2821847 (ש26-25/22)

■ **קונה ספרי קודש ישנים וכן מכתבים מקוריים מגדולי ישראל 052-7674348** (ש45-44/22)

■ **דרושה** יחידה פנימית 2.5 כוח של מזגן אלקטרה 054-7938941 (ש12-13)

■ **דרושים** ספרים העוסקים ברפלקסולוגיה בכאבי גב ושחרור שרירים לבחור העובד בתחום 052-7396092 (ש12-13)

■ **דרוש** מזגן חלון 3/4 כוח גוניור אלקטרה מזגן קטן 052-3595314 (ש12-13)

■ **דרוש** כיסוי פלסטיק 35*37 ס"מ של מזגן חלון אלקטרה 052-3595314 (ש12-13)

■ **למוסד תורני** דרושים בתרומה ספרין של הרב בן ציון מוצפי שליט"א לרפואה/ע"נ 052-7133401 (ש12-13)

■ **דרושות** בתרומה אוזניות בלוטוס חברת JBL לילדה נכה בירושלים 054-7385609 (ש12-13)

■ **דרוש** מזגן חלון בתרומה 052-3595314 (ש12-13)

■ **דרושה** מכונת תפירה בתרומה למשפחה ברוכת ילדים 050-6651365 (ש12-13)

■ **מעוניין** בספרי קודש ומדרשים ובספרים עם חידושי תורה ומפרשים 054-7432035 (ש12-13)

■ **מעוניין** במגילת אסתר לזיכוי הרבים לצאת ידי חובה בתרומה 054-7432035 (ש12-13)

■ **דרושה** מגילת אסתר בחינם/סימלי אפשרי בפסולה/ ישנה 052-3595314 (ש12-13)

■ **דרושה** מגילת אסתר עד 500 שקל או ישנה במחיר סביר 050-6651365 (ש11-12)

■ **דרושה** סוכה/סכך במחיר סימלי/בתרומה לאברך 054-7938941 (ש11-12)

■ **דרושה** מכונת תפירה מקולקלת לצורך חלקי חילוף בתרומה 054-7938941 (ש11-12)

■ **דרושה** מגילת אסתר בחינם/סימלי אפשרי בפסולה או ישנה 052-3595314 (ש11-12)

■ **דרוש** קורקינט חשמלי מקולקל דגם EX-POWER לצורך חלקי חילוף 052-7396092 (ש11-12)

■ **מעונין** לקנות מגילת אסתר יד 052-7195250 (ש11-12)

■ **מעוניין** להחליף קלנועית זוגית ריידר קיסר בקלנועית יחיד או למכור 053-4190416 (ש11-12)

## יד שניה מוכרים

## מוצרי חשמל

■ **מכשיר בייבי ליס- מסלסל שיער ומובש, מקצועי מאד, חדש באריזה, של חברת remington, ב- 270 ש"ח 054-6337121** (4-7)

■ **מיחם** מניروסטה מלוטשת 40 כוסות כחדש!!! 130 ש"ח 052-2786557 פתח תקוה (ש12-13)

■ **מטגנת חשמלית** 50 ש"ח 054-4273857 (ש12-13)

■ **מיקרוגל** כחדש 150 ש"ח גמיש 054-4273857 (ש12-13)

■ **נפה חשמלית** 50 ש"ח 054-4273857 (ש12-13)

■ **סירי לחץ** 50 ש"ח 054-4273857 (ש12-13)

■ **מכונות גילוח** ותספורת 100 ש"ח 054-4273857 (ש12-13)

■ **בהזדמנות** מקרר גדול חברת בוש רק 350 ש"ח 050-9089110 (ש12-13)

■ **כרטיס משחק** חדש לגמבוי 2 מסכים ניינטנדו 502 משחקים עם אוסף מירוצים 052-7154435 (ש12-13)

■ **קומקום חשמלי** A.E.G תקין 25 ש"ח 052-3463482 (ש12-13)

■ **מחבת חשמלי** ענק קוטר 40 ס"מ זק"ש 50 ש"ח 052-3463482 (ש12-13)

■ **מחשב נייד** מציאה עובד מהר רק 499 ש"ח 054-3558949 (ש12-13)

■ **מחשב נייד** כמו חדש 500 ש"ח 055-6651237 (ש12-13)

■ **מציאה** מחשב נייד היה בשימוש מועט 499 ש"ח 054-3558949 (ש12-13)

■ **מחשב נייה** עם תוכנות מהיר מאוד ווינדוס 10 רק 499 ש"ח 054-3558949 (ש12-13)

■ **מכונת תפירה** חשמלית במצב מצויין 500 ש"ח 054-7432035 (ש12-13)

■ **מקרן** לצפייה באיכות מדהימה 500 ש"ח 054-3558949 (ש12-13)

■ **מחשב נייד** מהיר ואיכותי 500 ש"ח 054-3558949 (ש12-13)

■ **למכירה** רמקול JBL בלוטוס חדש 300 ש"ח 052-2437292 (ש12-13)

■ **למכירה** DVD של LG נדרש תיקון כולל 2 מטענים ו- 2 סוללות ב- 35 ש"ח 052-7125823 (ש12-13)

■ **למכירה** מגהץ קיטור עומד של midea פעמים בודדות בשימוש ב- 320 ש"ח 058-7977996 (ש12-13)

■ **למכירה** G.P.S ללא אינטרנט מסך מגע 300 ש"ח 053-3121020 (ש12-13)

■ **מייבש כביסה** 6 ק"ג 400 ש"ח 054-7216671 בני ברק (ש12-13)

■ **שואב אבק** 1600W ב- 150 ש"ח 054-7216671 בני ברק (ש12-13)

■ **מגהץ אדים** 120 ש"ח 054-7216671 בני ברק (ש12-13)

■ **תנור אפיה** לבן 4 להבות 300 ש"ח 054-7216671 בני ברק (ש12-13)

■ **למכירה** מכונת כביסה 400 ש"ח מצב מצויין בני ברק 053-3076507 (ש12-13)

■ **למכירה** מקרר מצב מצויין 450 ש"ח בלבד 053-3076507 בני ברק (ש12-13)

■ **כיריים גז** לפסח 4 להבות גולד ליין 150 ש"ח 054-8414147 (ש12-13)

■ **פקס** קנון + צילום דגם 495 שמורה 230 ש"ח 054-6389446 (ש11-12)

■ **מקרר** אמנה גודל רגיל במצב שמור ותקין 500 ש"ח פ"ת 052-7662828 (ש11-12)

■ **סיר** נמוך חשמלי גדול חדש באריזה 100 ש"ח 050-4135002 (ש11-12)

■ **פרחים** מאירים בלילה ע"י אנרגיה סולרית מהשמש 50 ש"ח חדשה 050-4135002 (ש11-12)

■ **תנור חימום** אינפרא אדום 5 גופי חימום כפתורים נפרדים טרמוסטט בטיחותי חלק עליון רחב במיוחד 90 ש"ח בב"ב 054-8412976 (ש11-12)

■ **מטען לאופניים** 36V מצויין ב- 100 ש"ח בב"ב 052-7123840 (ש11-12)

■ **כיריים גז** 4 להבות כשל"פ מצב חדש! 200 ש"ח 052-7139395 (ש11-12)

■ **שואב אבק** הובר תקין 70 ש"ח 052-3463482 (ש11-12)

■ **סדין חשמלי** זוגי חב' זק"ש דגם EF-183 ב- 50 ש"ח 052-3463482 (ש11-12)

■ **למכירה** מצלמת סאמוויקס כחדשה מגע כ. זיכרון + נגן + נרתיק 400 ש"ח 052-7617063 (ש11-12)

■ **בהזדמנות!!!** מחשב נייד מצויין רק 450 ש"ח 053-3346080 (ש11-12)

■ **מקרר** שארפ לבן 450 ל' במצב מצויין 500 ש"ח 054-5990390 (ש11-12)

■ **למכירה** מטען חדש לאופניים חשמליות ב- 190 ש"ח 050-6850138 (ש11-12)

■ **מצלמת סאמוויקס** מגע ענק + נרתיק 400 ש"ח חדשה בקופסא 054-8523181 (ש11-12)

■ **למכירה** מפזר חום המילטון חדש באריזה 45 ש"ח 02-6511791 (ש10-11)

■ **מקרר** רוחב 60 ס"מ ליחידה לבן במצב חדש 500 ש"ח 054-2180197 (ש10-11)

■ **מנורת לד** אור לבן גודל 120*30 150 ש"ח 054-8496816 (ש10-11)

■ **למכירה** מגהץ אדים/ קיטור 100 ש"ח בלבד אלעד 054-2252171 (ש10-11)

■ **תנור חימום** על גז מצב חדש המישארגז 500 ש"ח 054-5981054 (ש10-11)

■ **טוסטר אובן** 45 ליטר גולד ליין חדש 250 ש"ח בב"ב 053-3146406 (ש10-11)

■ **רדיו דיסק** מקורי מעולה לרכב חדש למזדה 3 120 ש"ח בפתח תקוה 052-2786557 (ש10-11)

■ **מושב עיסוי** חברת פינוק כחדש ממש 500 ש"ח 052-7659960 (ש10-11)

■ **למכירה** מקרר קטן 120 ל' חסכוני בחשמל מצב מצויין 300 ש"ח 054-5990390 (ש10-11)

■ **שואב אבק** ציקלון 2000W חדש 400 ש"ח + משלוח בב"ב 058-3287846 (ש10-11)

■ **3 סוגי דיבוריות** לקסדת אופנוע חדשות 180-280 ש"ח + משלוח בב"ב 058-3287846 (ש10-11)

■ **מיחם** לשבת מניروסטה חברת י.ל. 40 כוסות מצויין 150 ש"ח 054-5990390 (ש10-11)

■ **מאוורר** מגדל 100 ש"ח 052-7126106 (ש10-11)

■ **למכירה** מכונת תספורת REMINGTON חדשה בקופסא 150 ש"ח 054-8481924 (ש10-11)

■ **למכירה** 2 סיגריות אלקטרוניות חדשות 100 ש"ח כ"א 054-8481924 (ש10-11)

■ **למכירה** מכשיר אינהלציה רפואי דגם BR-CN116 ב- 100 ש"ח 050-6850138 (ש10-11)

■ **למכירה** מ.גילוח ג'אנקי דגם 2100 עם מיישר פאות ב- 90 ש"ח 050-6850138 (ש10-11)

■ **למכירה** תנור + מיחם + פלטה לשבת ב- 100 ש"ח כ"א 050-6850138 (ש10-11)

■ **אביזרי** מיקסר קנווד ואביזרי מעבד מזון מג'ימיקס 90 ש"ח לכל אביזר 050-4158383 (ש10-11)

■ **למכירה** סיגריה אלקטרונית חדשה 140 ש"ח 054-8481924 (ש10-11)

■ **נגן** סאנדיסק חדש + המון שירים + אוזניות סיליקון + כבל הטענה ב- 300 ש"ח 052-7154435 (ש10-11)

■ **שואב אבק** ידני חדש מהקופסא 100 ש"ח ב"ב 053-3107717 (ש10-11)

■ **2 רמקולים** למחשב סבופר ענק + שלט חברת לוגיטק 250 ש"ח נייד 052-2437292 (ש10-11)

■ **למכירה** מחשב נייח HP office+windows7 במצב חדש 300 ש"ח 054-5990390 (ש10-11)

■ **למכירה** מסך מחשב במצב מצויין 22 אינץ ב- 200 ש"ח 052-7773526 (ש10-11)

■ **בהזדמנות!!!** מסך מחשב מתאים גם למשחקים ולמחשב רק 450 ש"ח 053-2369919 (ש10-11)

## ריהוט

■ **שולחן** גדול לסלון, 6/8 כסאות, אפשרות לשולחן בלבד או לכסאות בלבד, חדישים 052-4227714 (11-12)

■ **כיסאות משרד** 50 ש"ח 054-4273857 (ש12-13)

■ **ספה** יחידה אחת 100 ש"ח 052-7126106 (ש12-13)

■ **כסא** לראש השולחן מכובד 2 ידיות 200 ש"ח גמיש 052-7126106 (ש12-13)

■ **שולחן אוכל** לסלון עם 6 כסאות במצב טוב בסך: 490 ש"ח 050-4176661 (ש12-13)

■ **למכירה** כיסא לנגן גיטרה עם כוונים חדש 250 ש"ח 052-2437292 (ש12-13)

■ **למכירה** בהזדמנות שידה עם גלגלים משרדי 100 ש"ח 052-2437292 (ש12-13)

■ **למכירה** ספה נפתחת + כיסוי 350 ש"ח 052-2437292 (ש12-13)

■ **שולחן** במצב מצוין נפתח ל- 2.40 במחיר מציאה 200 ש"ח 050-4124002 (ש12-13)

■ **למכירה** מזנון מעץ מלא כולל יחידת ספרים בצבע חום אגוז כ"א 500 ש"ח 052-8534737 (ש12-13)

■ **בהזדמנות!!!** שולחן סלוני 400 ש"ח 6 כסאות מועלם סלוני 250 ש"ח כ"א ירושלים 050-4160457 (ש12-13)

■ **ארנית** לנעליים 120 ש"ח 054-7216671 בני ברק (ש12-13)

■ **למכירה** ארון פלסטיק גדול ורחב 210 ש"ח 053-3076507 בני ברק (ש12-13)

■ **שולחן מחשב** 150 052-7126106 (ש11-12)

■ **2 ארונות בגדים** נפתחות ומשמשות גם למיטות עם 2 מזרונים כ"א 500 ש"ח 03-6199806 (ש11-12)

■ **ספות** מעור אמיתי 1+2+3 במצב מצויין 500 ש"ח פ"ת 052-7662828 (ש11-12)

■ **מבחר תמונות** יפות מעץ וזכוכית 100 ש"ח פ"ת 052-7662828 (ש11-12)

■ **למכירה** ספה 2 מושבים במצב טוב 500 ש"ח 050-3337530 אבנר (ש11-12)

■ **שולחן מעץ** + 6 כיסאות צבע חום 500 ש"ח פ"ת 052-7662828 (ש11-12)

■ **תמונת גובלאן:** 50*60 ס"מ 10 ש"ח 050-6245339 (ש11-12)

■ **פינת אוכל** + 6 כסאות 150 ש"ח 050-6245339 (ש11-12)

■ **שולחן כתיבה** 100 ש"ח 050-6245339 (ש11-12)

■ **למכירה** שידת מגירות חזקה ויציבה 180 ש"ח בלבד 053-3076507 בני ברק (ש11-12)

■ **שולחן סלון** נפתח ל- 2.8 מ' במצב טוב 500 ש"ח בבני ברק 054-8496326 (ש11-12)

■ **ארון סנדוויץ** 5 דלתות בצבע חום וספריה גדולה עם מכתביה ב- 500 ש"ח ביישוב חשמונאים 08-9765927 (ש11-12)

■ **למכירה** סטנדר עץ עומד 200 ש"ח אלעד 054-2252171 (ש10-11)

■ **למכירה** מיטת חבר + מיטה נפתחת + 2 מגירות ומזרונים 500 ש"ח 054-2252171 אלעד (ש10-11)

■ **מיטה מתקפלת** חדשה באריזה 200 ש"ח 054-5981054 (ש10-11)

■ **גופי תאורה** ופרוז'קטורים נגד מים 10-100 גמיש 054-4273857 (ש10-11)

■ **פלורסנטים** כולל מנורה 10-20 גמיש 054-4273857 (ש10-11)

■ **נברשות** וגופי תאורה לבית ולסוכה 50 ש"ח 054-4273857 (ש10-11)

■ **למכירה** 2 מיטות יחיד נפתחות מצב מצויין 400 ש"ח בלבד כל אחת 053-3076507 (ש10-11)

■ **כורת** + דלתות מצב מצוין 150 ש"ח 058-3259960 (ש10-11)

■ **שידה** 3 מגירות צבע ירוק כהה 50 ש"ח 058-3259960 (ש10-11)

■ **שולחן כתיבה** חדש 150 ש"ח 054-7216671 בני ברק (ש10-11)

■ **כיסא מנהלים** בצבע שחור 300 ש"ח 054-7216671 בני ברק (ש10-11)

■ **שולחן מחשב** מזכוכית במצב טוב 150 ש"ח גמיש 052-7126106 (ש10-11)

■ **למכירה** ספה נפתחת + כיסוי באורך 220 מטר 400 ש"ח נייד 052-2437292 (ש10-11)

■ **כורת** לחדר ילדים חדש כולל 2 מגירות 200 ש"ח 054-8477754 (ש10-11)

■ **ארון** רוחב 60 ס"מ גובה 240 ס"מ כחדש 500 ש"ח 054-2180197 (ש10-11)

## תינוקות

■ **למכירה** טרמפיסט לעגלה מתאים לעגלת בוגבו חדש ללא שימוש 200 ש"ח 052-7149071 (ש12-13)

■ **ישבנון** לתינוק תקין 30 ש"ח 052-3463482 (ש12-13)

■ **ערכת** ניו בורן לעגלת יויו טורקיז ב- 390 ש"ח חדש! 052-7122764 (ש12-13)

■ **עגלה** לתינוק בריטקס טיולון ושכיבה מיטת אמבטיה כחדשה צבע אדום 499 ש"ח 050-4171008 (ש12-13)

■ **טרמפיסט** לעגלת בייבי ג'וגר 90 ש"ח 058-3233170 (ש12-13)

■ **נעלי מוקסין** חדשות מידה 30 זמש חום בהיר 50 ש"ח 054-8414147 (ש12-13)

■ **בימבה** כחדשה נסגרת + מוט מגנגת 150 ש"ח 052-7188017 (ש12-13)

■ **מובייל** כחדש 80 ש"ח 052-7188017 (ש12-13)

■ **למכירה** עגלת טיולון + אמבטיה מצב חדש 300 ש"ח בלבד + מיטת תינוק 180 ש"ח 053-3076507 (ש12-13)

■ **למכירה** אמבטיה לתינוק + מעמד מצב חדש 90 ש"ח בלבד + לול 140 ש"ח + סלקל חדש 80 ש"ח בלבד 053-3076507 (ש12-13)

■ **סלקל** לרכב 50 ש"ח בב"ב 054-8414147 (ש12-13)

■ **טיולון** babycargo + מזרון לעגלה + מגן גשם 100 ש"ח 054-8414147 (ש12-13)

■ **למכירה** כסא תינוק לרכב כסא אוכל עריסה קטנה מצב חדש 100 ש"ח כ"א 052-7625772 (ש12-13)

■ **למכירה** עגלה דמוי יויו BOBO ג'ינס מצב חדש 350 ש"ח 052-7625772 (ש12-13)

■ **נדנדה** לתינוק ב- 60 ש"ח 050-4158480 (ש12-13)

■ **סלקל** לרכב ב- 30 ש"ח בוסטר לרכב ב- 15 ש"ח 050-4158480 (ש12-13)

■ **אמבטיה** לתינוק + מעמיד ב- 35 ש"ח אפשר גם בנפרד 050-4158480 (ש12-13)

■ **הליכון** לתינוק ישיבה ב- 30 ש"ח עמידה ב- 20 ש"ח 050-4158480 (ש12-13)

■ **מזרון** לעריסה 30-25 ש"ח 050-4158480 (ש12-13)

■ **מקטן אסלה** עם מדרגה ב- 15 ש"ח 050-4158480 (ש12-13)

■ **כסא** לאמבטיה ב- 10 ש"ח 050-4158480 (ש12-13)

■ **מנשא** לתינוק ב- 30 ש"ח 050-4158480 (ש12-13)

■ **עגלת תינוק** ב- 150 ש"ח שכיבה + ישיבה 050-4158480 (ש12-13)

■ **טיולון** לילדה דגם ישן ב- 60 ש"ח 050-4158480 (ש12-13)

■ **מזרון** לשידת החתלה ב- 20 ש"ח 050-4158480 (ש12-13)

■ **למכירה** כסא אוכל לתינוק ב- 50 ש"ח 050-6850138 (ש11-12)

■ **מיטת תינוק** של משכל 200 ש"ח 052-7624122 (ש11-12)

■ **עגלת** easy baby-apollo נקנתה ב- 900 ש"ח רק 80 ש"ח ב"ב 050-4107696 (ש11-12)

■ **מיטת תינוק** מעץ + מזרון 300 ש"ח ב"ב 050-4107696 (ש11-12)

■ **טרמפיסט** לעגלת בייבי ג'וגר 90 ש"ח 058-3233170 (ש11-12)

■ **משאבת חלב** חשמלית של מדלה מרעישה קומפקטית אפשרות לבטריות 130 ש"ח 050-4135002 (ש11-12)

■ **עגלת ג'וי** אמבטיה + טיולון בצבע קאמל בב"ב 350 ש"ח 052-7619168 (ש11-12)

■ **למכירה** לול נייד מתקפל עם תיק נשיאה צבע כחול כהה 140 ש"ח בלבד 053-3076507 (ש11-12)

■ **למכירה** עגלת אמבטיה עם טיולון תוצרת אינפיניטי חזקה ויציבה 300 ש"ח 053-3076507 בני ברק (ש11-12)

■ **נעלי מוקסין** מבד לילד מידה 23 רק 15 ש"ח 058-4843223 (ש11-12)

■ **כיסוי רגליים** בוגבו כעין אמבטיה בצבע שחור ב- 250 ש"ח 050-4138086 (ש10-11)

■ **מיטת תינוק** שמורה בצבע שמנת סגנון דקורטיבי + מזרון ב- 250 ש"ח 050-4138086 (ש10-11)

■ **עריסת תינוק** מפלסטיק לבן + מזרון 90 ש"ח 050-4138086 (ש10-11)

■ **שידת החתלה** צבע לבן 4 מגירות 230 ש"ח 052-7659960 (ש10-11)

## תקשורת

■ **פלאפון** גלקסי J1 מצב טוב מאוד 250 ש"ח 052-7116853 050-7593351 (ש11-12)

■ **למכירה** פלאפון כשר מקורי דגם L326 חדש באריזה 150 ש"ח 054-8464909 (ש10-11)

■ **טלפון קוי** ביתי חדש באריזה 40 שקל 054-3177932 (ש10-11)

■ **שפורפרת** טלפון לטלפון נייד 30 שקל חדש לגמרי 054-3177932 (ש10-11)

■ **טלפון** סנדוויץ שולחני לחצני פשוט משומש במצב מעולה 25 ש"ח 050-4087927 (ש10-11)

■ **סמסונג** אברכים כשר עם מטען 49 ש"ח 053-4111074 (ש10-11)

■ **מכשיר** פיליפס + קו טוקמן כחדש 95 ש"ח 053-4111074 (ש10-11)

## כללי

■ **למכירה שמלה מהממת לארוע, שהחולצה מפייטים והחצאית קטיפה שחור, מקסי, מידה 42, ב- 550 ש"ח, נלבשה רק פעם אחת, עלתה 1,200 ש"ח, לפרטים 054-6337121** (6-9)

■ **ספרי לימוד- ביה"ס יסודי רמת אהרן וסמינר בית יעקב, בחצי מחיר 054-8527470** (4-7)

■ **מציאה!!! פאה חדשה מקופסה של גלית אטליה משיער 100% טבעי, רק 980 ש"ח 054-8443223** (7-10)

■ **חולצות תלבושת של בית ספר רמת אהרן, כיתה ח', מעולות, כחדשות, 20 ש"ח לחולצה 058-3206802** (4-7)

■ **למכירה** גיטרות 190 ש"ח כ"א 052-7625772 (ש12-13)

■ **למכירה** אופניים כחדשות 140 ש"ח 052-7625772 (ש12-13)

■ **למכירה** תלת אופן 180 חזק ביותר 052-7625772 (ש12-13)

■ **למכירה** גלגליות חדשות באריזה 30 ש"ח 052-7625772 (ש12-13)

■ **משדר** לגיטרה חדש באריזה עובד על בטריות ב- 59 שקל יהודה 052-7667577 (ש12-13)

■ **התקבלה** תרומה של הספר ויואל משה של ר' יואל מסטמאר וכן את הספר הדור האחרון כולל משלוח עד הבית 058-3212115 (ש12-13)

■ **עגלת קניות** גודל בינוני חזקה וחדשה בצבע כסוף ב- 100 ש"ח 03-6169291 (ש12-13)

■ **תמונה** חדשנית ממוסגרת ב- 50 ש"ח 03-6169291 (ש12-13)

■ **2 כיורים** אמריקאים לפסח צבע לבן חדשים ב- 45 ש"ח 03-6169291 (ש12-13)

■ **ספר** לפסח למשפחה של מלכות וקסברגר חדש ב- 30 ש"ח 03-6169291 (ש12-13)

■ **שלחות** אופניים חשמליות ללא גלגלים 30 שקל 054-3177932 (ש12-13)

■ **צמיגי קורקינט** 8 וחצי אינץ שיאומי 10 שקל 054-3177932 (ש12-13)

■ **גלגלים** אחורים של 24 אינץ 10 שקל 054-3177932 (ש12-13)

■ **2 מנועים** לרכב לילדים 10 שקל לאחד 054-3177932 (ש12-13)

■ **גלגל** 12 אינץ אחורי 10 שקל גלגל 18 אינץ קידמי 10 שקל 054-3177932 (ש12-13)

■ **מולטי אפקט** לגיטרה חשמלית חברת דיגיטא'צ אמריקאי ב- 280 ש"ח יהודה 052-7667577 (ש12-13)

■ **נעלי בנות** ספורטיביות וחיבור לגלגליות חדשות מידה 38 80 ש"ח 058-3233170 (ש12-13)

■ **שמלת מעצבים** בשווי 2,000 ש"ח להשכרה/למכירה ורוד עתיק 350 ש"ח 34-36 058-3233170 (ש12-13)

■ **ברנזט יוטה** לבן 6*4 חדש עם חיזוקים בפינות 150 ש"ח 058-3233170 (ש12-13)

■ **רפידות** למעצור דיסק לאופניים חשמליות 14 שקל 054-8411267 (ש12-13)

■ **כסאות** לאופניים חשמליות 50 שקל 054-8411267 (ש12-13)

■ **כל אביזרי** אופניים חשמליות החל מ- 10 שקל לרפידות דיסק 054-8411267 (ש12-13)

■ **למכירה** עגלה למכונת כביסה במצב חדש מאוד הייתה בשימוש יום אחד 80 ש"ח 052-7125823 (ש12-13)

■ **למכירה** 4 זוגות משקפיים חדשות לגבר/אישה 40 ש"ח 052-7125823 (ש12-13)

■ **כיסוי** לרכב מבד 90 ש"ח 053-3121020 (ש12-13)

■ **קורקינט** גלגלי אויר לא חשמליים 150 ש"ח ב"ב 053-3121020 (ש12-13)

■ **ברנזט יוטה** + טבעות קשירה צבע קרם 4*3 180 053-3121020 (ש12-13)

■ **גגון** לרכב אלומיניום מרובע 1.20*90 500 ש"ח ב"ב 053-3121020 (ש12-13)

■ **שמלה** לאירוע מידה 42/44 שחור וכסוף 50 ש"ח 052-7157077 (ש12-13)

■ **בושם** לוליטה למפיקה כמעט חדש 150 ש"ח 052-7157077 (ש12-13)

■ **בושם** נרסיסו רוזרגז פודרה כמעט חדש 120 ש"ח 052-7157077 (ש12-13)

■ **בושם** 212 VIP כמעט חדש 140 ש"ח 052-7157077 (ש12-13)

■ **מראה** חדשה 60*60 60 ש"ח 052-7188017 (ש12-13)

■ **מטאטא הפלא** כחדש 50 ש"ח 052-7188017 (ש12-13)

10 מילים ◄ 1,000,000 קוראים מזל וברכה 03-6162228

■ **ספרי לימוד** יד 2 עד 35 ש"ח 052-7188017 (ח12-13)

■ **גיטרה** אקוסטית חדשה כמעט לא הייתה בשימוש 450 ש"ח 055-6750526 (ח12-13)

■ **תמונת קיר** חמניה צביעה לפי מספרים + מכחולים + צבעים בגודל: 50*65 70 ש"ח 054-8450494 (ח12-13)

■ **חליפות** לבנים 3 חלקים מחנות ביבוש כמעט חדשות מידות 18M,1,4,6,8,11 ב- 150 ש"ח 052-7676856 (ח12-13)

■ **תריסים** +חלונות 109*219 ללא מסגרת 6 חלקים 500 ש"ח 054-8414147 (ח12-13)

■ **אופני ילדים** 150 ש"ח 052-7126106 (ח12-13)

■ **תיק מזוודה** טרול תוצרת swiss באריזה 50 ס"מ שחור 150 ש"ח 052-2727474 (ח12-13)

■ **למסירה** גליונות קטיפה ויתד לילדים של יתד נאמן 055-6681048 (ח12-13)

■ **למכירה** תחפושת חבלן משטרתי בנים מידה 8 40 ש"ח 050-4131894 (ח12-13)

■ **למכירה** תחפושת רופא מנתח בנים מידה 4 40 ש"ח 050-4131894 (ח12-13)

■ **למכירה** מדליה ברונזה ישראלית גדולה 25 ש"ח בני ברק 055-5572527 (ח12-13)

■ **למכירה** מטבעות לפי 40 ש"ח לקילו ושטרות 8 ש"ח כ"א 055-5572527 (ח12-13)

■ **למכירה** כסא מושב גדול לרכב כולל 3 חגורות 490 ש"ח 055-5572527 (ח12-13)

■ **מיחם מים** חשמלי 60 כוסות 100 ש"ח 052-7676856 (ח12-13)

■ **למכירה** מגן ברכיים לרוכב אופניים ולאופנוע חדש של חברת לרט 150 ש"ח 052-2437292 (ח12-13)

■ **למכירה** כיסוי לרכב חיצוני M חדש באריזה מתאים לכל רכב 150 ש"ח 052-2437292 (ח12-13)

■ **מגפי גברים** מידה 42 70 ש"ח חולצה 100% כותנה 60 ש"ח 054-8461313 (ח12-13)

■ **מנשא** לנשיאת אופניים לרכב מצב מצוין בהזדמנות!! 500 ש"ח 053-3346080 (ח12-13)

■ **תחפושת** מעולה של אברהם אבינו מידה 7-9 רק 60 ש"ח 058-4843223 (ח11-12)

■ **תחפושת** הנסיך הקטן מעולה מידה 6+ רק 65 ש"ח 058-4843223 (ח11-12)

■ **תחפושת** איכר בשמיטה מידה 5-7 רק 80 ש"ח 058-4843223 (ח11-12)

■ **קפוצונים** וסריגים מותגים לילדים מידות 6-8 רק 15-25 ש"ח 058-4843223 (ח11-12)

■ **נעליים** לגבר של קסטרו חדשות שחורות מעור! מידה 44 רק 130 ש"ח 058-4420684 (ח11-12)

■ **למכירה** אקווריום 50/50 250 ש"ח דניאל 050-5291073 אבנר 050-3337530 (ח11-12)

■ **3 בקבוקי טיפות** טבעיות לקורונה ניסיון מוכח 300 ש"ח 02-5376012 02-5376015 (ח11-12)

■ **למכירה** 3 יח' סורגי בטון חדשים צבע ירקרק מידות שונות כ"א 400 ש"ח 052-7116853 050-7593351 (ח11-12)

■ **תופסן** חדש לפלאפון וכד' חדש עם קליפס וזרוע גמישה מתכווננת ב- 70 ש"ח 052-7154435 (ח12-13)

■ **למסירה** 2 מעילי נשים מצמר מידה 38 ו- 40 אפור וכחול 053-3124448 (ח12-13)

■ **מזוודה** גדולה מאד כחדשה רק 190 ש"ח 050-9089110 (ח12-13)

■ **שולחן גיהוץ** גדול של חברת כתר רק 70 ש"ח 050-9089110 (ח12-13)

■ **איי בי אס** למזדה 3 משופץ 500 ש"ח 050-4960603 (ח12-13)

■ **איי בי אס** לטויוטה משופץ 500 ש"ח 050-4960603 (ח12-13)

■ **רובוט** לסיטרואן פיקסו 500 ש"ח 050-4960603 (ח12-13)

■ **מכונת תפירה** 500 ש"ח 054-7938941 (ח12-13)

■ **חוברות זמן** מרתקות במחיר מיוחד 15 ש"ח ליחידה בירושלים 052-7191446 (ח12-13)

■ **פלקטים** לגננות בכל הנושאים פינות גן מושקעות ע"י ציירת מקצועית ב- 10 ש"ח 050-4129179 (ח12-13)

■ **12 חוברות** זמן נוער מרתקות במחיר 2 ש"ח ליחידה בירושלים 052-7191446 (ח12-13)

■ **מציאה!** אקווריום במצב מצוין 80-35 אדמה צמחים ואביזרים 500 ש"ח 050-4130649 (ח12-13)

■ **2 מסגרות** משקפי ראיה חדשות 150 ש"ח 052-3463482 (ח12-13)

■ **2 תמונות** מפאזל מרהיבות ביופיין 80*100 150 ש"ח 052-3463482 (ח12-13)

■ **כנרים** יפיפיים עם כתר 2021 מוכנים לעבודה 250 ש"ח גמיש 052-7151075 (ח12-13)

■ **למכירה** מגירות למקרר + מדפי זכוכית החל מ- 50 ש"ח 050-6850138 (ח12-13)

■ **מערכת קפה** איטלקית יוקרתית בסגנון ישן חדשה 500 ש"ח 052-7645405 (ח12-13)

■ **למכירה** 2 תוכונים עם כלוב מאובזר ואוכל 100 ש"ח 053-4102819 (ח12-13)

■ **למכירה** שטיח ב- 500 ש"ח מצב טוב אבנר 050-3337530 (ח11-12)

■ **למכירה** 2 תרנגולות בלדי מטילות ביצים 150 ש"ח אבנר 050-3337530 (ח11-12)

■ **מעיל** zara בצבע ב"ז מידה s מהמם רק 70 ש"ח 058-4843223 (ח11-12)

■ **תיקים** לנשים ונערות 5 ש"ח ליח' 050-6245339 (ח11-12)

■ **למכירה** תוכון אוסטרלי עם כלוב גדול + תא הטלה + מבחנה למים + כלי אוכל 180 ש"ח גמיש 054-8422414 (ח11-12)

■ **חצאית הריון** שחורה נוחה וקלילה מידה M נלבשה פעם אחת 140 ש"ח ב"ב 050-4107696 (ח11-12)

■ **מצלמת פילים** + פלש מינולטה לאספנים 300 ש"ח 03-6199806 בערב (ח11-12)

■ **למכירה** שער מברזל לחצר + מנעול + ידית + אופני הרים לילדים לגיל שנתיים + הילוכים 350 חדשות! 054-2819921 (ח11-12)

■ **פאת פוני** סגנון חסידי טבעית חום כהה חדשה ללא ראש 500 ש"ח 053-3187276 (ח11-12)

■ **מתגבשת** קבוצה לכולל בוקר מוקדם בתל אביב מלגה מכובדת 052-5238648 (ח11-12)

■ **חולצות** מכופתרות כחדשות צבע לבן מבית המותג פורור תווית שחורה/ סגולה מידה 14.5 (M) ב- 50 ש"ח בלבד 051-5141291 מייל: a0527141291@gmail.com (ח11-12)

■ **למכירה** תחפושת של דיילת מידה 8 ב- 40 שקל 050-4131894 (ח11-12)

■ **למכירה** תחפושת של רופא ילדים מידה 4 ב- 40 שקל 050-4131894 (ח11-12)

■ **למכירה** תחפושת של מנתח גם במידה 3/4 ב- 40 שקל 050-4131894 (ח11-12)

■ **בלנדר** לטחינת פירות שייקים ועוד של מורפיריצ'ארד חדש לגמרי רק 120 ש"ח 054-8447306 (ח11-12)

■ **למסירה** 200 ספרי קודש לביהכנ"ס/כולל/ישיבה בירושלים 055-6797098 (ח11-12)

■ **למכירה** גורי ארנבות כ"א ב- 50 ש"ח גמיש בי"ם 052-7175776 (ח11-12)

■ **דיסק משחקים** לגמבוי סוג עבה 10 ש"ח טל': 053-3147379 (ח11-12)

■ **לוח שנה** תשפ"ב לפי אופק ירושלים 10 ש"ח טל': 053-3147379 (ח11-12)

■ **תוכונים** צהובים עם עיניים אדומות עובדים 80 ש"ח כ"א ב"ב 054-8412976 (ח11-12)

■ **זוג** תוכי קוקטייל זן מיוחד גוזלים עם עיניים אדומות 340 ש"ח כ"א ב"ב 054-8412976 (ח11-12)

■ **שרשרת פלדה** 60 ש"ח 052-7126106 (ח11-12)

■ **אופני הרים** HERO מידה M ב- 300 ש"ח 050-4107904 (ח11-12)

■ **למסירה** גליונות קטיפה/ קראט/מרווה לצמא במרכז ב"ב 052-7130053 (ח11-12)

■ **מציאה!** שולחן סלוני קטן נמוך מעץ כחדש 50 ש"ח בלבד 058-3203131 (ח11-12)

■ **מציאה!** מטריות שחורות איכותיות 20 ש"ח בלבד 058-3203131 (ח11-12)

■ **טאבלט** חדש ווינדוס 10 + וורד + מקלדת 8 אינץ קומפקטי מאוד 500 ש"ח בלבד 053-4179216 (ח11-12)

■ **למכירה** אקווריום איכותי מאד כולל אביזרים 500 ש"ח 054-8553340 (ח11-12)

■ **למכירה** משחק כדורגל שולחן מעץ סיבית 31*59*121 ב- 490 ש"ח 050-6850138 (ח11-12)

■ **פח אשפה** 50 ליטר חדש באריזה! 300 ש"ח 054-7863538 (ח11-12)

■ **פח אשפה** אלקטרוני 50 ליטר חדש באריזה! 300 ש"ח 054-7863538 (ח11-12)

■ **אופני הרים** TREK מידה L מעצורי דיסק 500 ש"ח 050-4107904 (ח11-12)

■ **מסחטה** מקצועית לפרי הדר חברת buffalo עדיין בקרטון 140 ש"ח פ"ת 052-2786557 (ח11-12)

■ **ערכות** להכנת קשתות מפרחים לתעסוקה לילדות 8-10 ש"ח 053-3187276 (ח11-12)

■ **משחקים** לילדים 25 052-7126106 (ח11-12)

■ **מעמד** מרשים ל- 2 נרות שבת + הברכה 50 ש"ח 052-3463482 (ח11-12)

■ **כיריים** חשמליות חדשות 2 להבות של חברת גולד ליין רק 190 ש"ח 058-4420684 (ח11-12)

■ **אפודה** חדשה מהממת לילד לשבת בצבע אפור מידה 2/3 רק 25 ש"ח 058-4843223 (ח11-12)

■ **פיגמה** חדשה באריזה מהממת מחממת ארוכה מיקי מאוס לילד מידה 6 רק 40 ש"ח 058-4843223 (ח11-12)

■ **גמרא כיס** 10 שקל 050-4131038 (ח11-12)

בס"ד
**לרשת מינימרקטים חרדית**
באזור ירושלים
(קריית מטרסדורף/נווה יעקב/רוממה עילית)
**דרושים/ות:**
**קופאים/יות**
**סדרנים/יות**
**קופאי/ת אחראי/ת למשמרת ערב**
**רשת חרדית/אווירה תורנית ומכבדת !**
**עובדי/ות החברה מהיום הראשון**
**לפרטים: 050-8841090**

**דרושים עובדים**
לחלוקת עלונים ועיתונים בתיבות הדואר והדבקת מודעות בב"ב
רצוי עם רכב,
העבודה בשעות גמישות,
שכר הולם
**050-6499974**

■ **צלחות** חדשות פס כסף 7 שקל כ"א 050-4131038 (ח11-12)

■ **שמלה** להשכרה/מכירה ציפי שכטר מידה 46 450 שקל 050-4131038 (ח11-12)

■ **בד** לוילון לבן מדוגם 7 מטר אורך על 3 מטר 170 ש"ח 050-4135002 (ח11-12)

■ **מייק אפ** רבלון מס' צבע 250 היה בשימוש פעם אחת! 45 ש"ח 050-4135002 (ח11-12)

■ **שלדות** אופניים חשמליות ללא גלגלים 30 שקל 054-3177932 (ח11-12)

■ **גלגל** 14 אחורי 20 שקל גלגל 16 אינץ אחורי 20 שקל 054-3177932 (ח11-12)

■ **כלי עבודה** פטיש כבלים מ- 15 ש"ח 052-7126106 (ח11-12)

■ **למכירה** זוג תוכונים + כלוב וציוד לתוכים 150 ש"ח דניאל 050-5291073 אבנר 050-3337530 (ח11-12)

■ **תחפושות** חייל איש חלל שוטר גיל 5-8 משה רבינו גיל 4 150 ש"ח 050-3337530 (ח11-12)

**לפרסום בלוח 03-6162228**

**הלפרין**
רשת האופטיקה הזולה והמקצועית בישראל
דרושים לסניף אופטיקה הלפרין בני ברק
**נציגי/ות מכירה**
בונוסים גבוהים
הכשרה מקצועית
סביבת עבודה חמה ותומכת
קורות חיים למייל:
dore@optica-halperin.com
052-5340313

**דרושים**
מאבטחים שומרים סדרנים
עבר ללא דופי | שירות צבאי מלא
תנאים טובים למתאימים
**050-2022488**

**דרושות**
מטפלות למעון
משרה חלקית/ מלאה.
תנאים טובים.
053-310-5905

"גדל בתיה"
**מחסלים את החנות!!!**
כל הקודם זוכה!!
**5-39 ₪ כל פריט!!**
לתינוקות לילדים/ות נערות ונשים
✓ המכירה במזומן עד ערב פסח / בכרטיס אשראי מזומן.
✓ לא פחות מ-30 ש"ח בקנייה.
כתובת: ירושלים 52, בני ברק ע"י העירייה
טל': 03-5792844 054-7212985
*זיכויים יכובדו לפי פריט תמורת פריט

## ביקוש עבודה

■ **מעוניין** לעזור בתחזוקת הבית פעם בשבוע 052-3595314 (ח12-13)

■ **מעוניין** לעבוד שעתיים בבוקר/בערב בגיהוץ וקיפול בגדים וכו' עבודות כלליות 054-7938941 (ח12-13)

■ **התפנה** אברך מוכשר לעבודה בכל תחום 054-8420794 (ח11-12)

■ **מטפל** עם ניסיון מעוניין לשמור על קשיש בשעות הלילה 052-8175709 (ח11-12)

■ **מעוניינת** בחלקית כמזכירה/פקידה ניסיון כבכירה במוסד ציבורי מקצועיות במחשב ובהקלדה 050-4160319 (ח11-12)

■ **יוצא נתיבות** עולם אקדמאי ניסיון בניהול במשרה בכירה ששכרה בצידה 050-4160390 054-2464654 (ח11-12)

■ **מחפש** להצטרף לנסיעה- בני ברק/בית שמש 058-3267966 (12-13)

## דרושים

**הודעה**
לפי חוק הזדמנות שווה בתעסוקה, כל מודעה בעיתון זה שיש בה משרה מוצעת או תוארה להכשרה מקצועית או הודעה בדבר שלוחה- מתיחסת לשני המינים הודעה זו מהווה חלק מלשון כל המודעות הנ"ל המתפרסמות בעיתון זה.

■ **למרפאת שיניים בב"ב מזכירה וסייעת, עם משמרות ערב, ידע בסיסי במחשבים קו"ח rachel@shinaim.biz** (ש12-15)

■ **למעון היוקרתי בית חלומותי מטפלת חמה ומסורה 03-5748576 050-4134090 052-7638461** (ז12-13)

■ **לרשת גנים** פרטיים במרכז, גילאי 3-0, דרושות גננות/ סייעות, שכר גבוה 053-3439568 (ז12-15)

■ **למעון** פרטי בגבעת שמואל דרושות מטפלות ניקול 050-7250631 (ש12-15)

■ **דרוש** עובד חרוץ למכבסה בב"ב, 9:00-15:00, שישי 9:00-13:00, לפני חגים- יום שלם, תנאים טובים 052-7699655 (ש12-13)

■ **דרוש עובד קבוע לחנות חליפות בבני ברק, שעות 15:00-22:00 053-3391691** (ז12-15)

■ **דרוש נהג חלוקה לשכונה בגבעתיים, שעות 4:00-00:45, רכב פרטי חובה, שכר טוב למתאימים 052-6473633 משה** (ש9-12)

■ **עובדת** לחנות ממתקים ומתנות, דוברת יידיש- יתרון, לג' פעמים בשבוע לאחה"צ 058-3215030 (ז9-12)

■ **לתות קידס** בגדי דרושות עובדות לשעות הבוקר ואחר הצהריים, עדיפות לבעלות ניסיון, שכר נאה 054-7694963 (9-12)

■ **דרוש** מדריך לחוג נגרות לילדים חינוך מיוחד, לשעות הצהריים, שכר גבוה, אין צורך בניסיון 052-6420609 (11-12)

■ **חנוקה כלכלית?** מחפשת עוד הכנסה? טובי פרידמן עם ליווי תמיכה וכיף עד להצלחה 054-8477787 (9-12)

■ **לסוכנות ביטוח בפ"ת דרושה נציגת טלמיטינג + ניסיון, 4 משמרות בשבוע, תנאים טובים 052-4751951** (ש12-13)

■ **לסביבת עבודה נעימה ואיכותית בפ"ת דרושה מנה"ח בצוות לקוחות, יתרון לשנה שנתיים ניסיון, יכולת גביה, דיוק, סדר, ויחסי אנוש קו"ח ל- haya@tmir.org.il פקס- 153-9966-003** (ש11-14)

■ **לרגל התרחבות** "עלי שיח" באזור המרכז דרושים במערך הדיור: 1. מדריכים למשמרות לפרטים: 053-3402691 2. רכזים- קו"ח למייל: cv.labor1@gmail.com מס' משרה 118 (11-12)

■ **למשרד** ייעוץ מס בפ"ת מנהח"ש סוג 3, חשבשבת, מיכפל, וורד קו"ח למייל- ml2460@partner.net.il (ש11-14)

■ **לישיבה** בבני ברק עובדי ניקיון למשרה חלקית/מלאה, תנאים טובים 052-7126221 053-6604091 (11-12)

■ **דרושה מטפלת מסורה, חמה, למעון בק. הרצוג, שעות גמישות, שכר נאה למתאימה 050-4146721** (ש10-13)

■ **בב"ב לימוד כתיבת סת"ם ללא תשלום כספי 052-7623142** (ש5-16)

■ **לגן מעון דתי בפ"ת דרושה מיידי סייעת מסורה וחייכנית, למשרה מלאה 052-8530061 052-8226582 בערב** (ש10-13)

■ **דרושות סייעות בגיל +25, למשרה חלקית, למעון בגבול ר"ג-ב"ב, צוות חרדי, שכר נאה 054-8507450** (ש9-12)

■ **למעון הנסיכים דרושות מטפלות מנוסות, קבועות וגם ממלאות מקום, שכר הולם 050-4158849** (ש1-12)

■ **מחפשים עבודה? יותר מ- 6,000 משרות פנויות בכל התחומים. גלאט ג'ובס. לוח הדרושים הדתי-חרדי מס' 1. לצפיה במשרות ולהרשמה: www.glatjobs.co.il 073-7055666** (20-20/22)

## חירום

■ **משטרה 100**

■ **מגן דוד אדום 101**

■ **הצלה 1221**

■ **מכבי אש 102**

■ **המוקד העירוני 106**

■ **חברת חשמל 103**

■ **יד שרה** - שיקום החולה 02-6444444, 03-6817222, 04-8381704

■ **האגודה למלחמה בסרטן-** טלמידע: 1-800-599995 טלתמיכה: 1-800-200444

■ **מוקד חירום** לקבלת פקסים לאוכלוסית החרשים ולקויי שמיעה פקס: 03,5216445, 04-8530161, 1-800-600-100, 1-800-500-101

■ **קו פתוח לקשישים-** מידע וייעוץ לגבי זכויות 02-6521218 א'-ג' 14:00-17:00

■ **עזר מציון-** מוקד רופא חירום שבת בני ברק: 03-5742742 ירושלים: 02-5002111

■ **"ידידי נפש" עזר מציון** - קו ארצי לתמיכה נפשית 1-800-30-30-12

■ **"לב שומע"** - יעוץ חינוכי מקצועי ודיסקרטי ימים א'-ה' 21:00-23:00 03-6145033 1599-50-32-32

■ **מרכז הסיוע לנשים דתיות-** 24 שעות ביממה, סודיות מובטחת 02-6730002

■ **אנוש -** קו למשפחות נפגעי נפש ימים א', ד' בין השעות 19:00-22:000 03-5400672

■ **מוקד ינ"ר - ייעוץ נישואין ראשוני** המוקד הארצי ההתנדבותי לייעוץ זוגי אישי ומשפחתי א-ה 10:00-18:00 02-6321600

■ **"שמע בני"** המרכז להכוונה וחינוך ימים א' ג' ה' 20:30-22:30 בערב 02-6511613

**משגב** המרכז להפניות והתאמת מומחים לבריאות הנפש טל: 02-5808008 ביפר: 03-6105404

## תחבורה

■ **אוטובוסים -** מודיעין אגד: 03-6948888 מודיעין דן: 03-6394444 קוים: 2060 *

■ **רכבת ישראל -** 03-6117000, 04-8564444, סלולרי 5770 *

■ **זמני נחיתת מטוסים:** עברית: 03-9723333 אנגלית: 03-9723344

**מחפשים עבודה?**
**7,000 משרות פנויות**
בכל התחומים ובכל המקצועות
**גלאט ג'ובס** לצפיה בכל המשרות:
www.glatjobs.co.il 073-70-55-666

**לאלוטף הרצליה דרושות.ים**
**קלינאיות תקשורת • פיזיותרפיטיות**
**•גננות • מטפלות חינוכיות (סייעות)**
אופק תעסוקתי • כלים מקצועיים
הדרכות פרטניות ממומחים בתחום האוטיזם
לפרטים נוספים ושליחת קורות חיים:
jobstaf@alut.org.il
ענבל 054-4200843
אלו"ט
המשרות מיועדות לגברים ונשים

**לחברת הפצה**
דרוש נהג משאית עם ניסיון
מאזור המרכז, רשיון עד 15 טון,
נכונות לעבודה
גם בשעות לא שגרתיות
תנאים מעולים למתאימים
**050-6499974**

**לרשת מקומונים גדולה ומוכרת דרושים/ות**
**סוכני מכירות ללוח מזל וברכה**
**עבודה טלפונית**
**סביבת עבודה נעימה ונוחה**
**שעות עבודה: 9:30-2:30**
**קו"ח למייל:**
luach@kav-itonut.co.il

welcome to the iClimb experience

# בואו לטפס בקיר טיפוס הגבוה ביותר בירושלים!

- טיפוס בולדר
- טיפוס בהובלה
- מתקני כוח וכושר
- טיפוס באבטחה אוטומטית

ניתן להרשם לשיעורים פרטיים!

ההרשמה לחוגי הטיפוס בעיצומה!

חנות לציוד טיפוס מקצועי!

ניתן לערוך אירועים לקעמפים וקבוצות!

ניתן לערוך ימי הולדת!

קו מחשבה

iClimb JERUSALEM

www.iclimb.co.il

02-6482264

אצטדיון טדי, מרכז הספורט דוד איילון 1 י-ם

Sometimes Difficult
Never Impossible