השבוע
בפתח תקוה

מבית 'קו עיתונות'-רשת השבועונים המקומית המובילה והגדולה בציבור החרדי והדתי

בני ברק
ירושלים
פתח תקוה
אלעד
בית שמש
חולון - בת ים
רחובות
צפון
דרום
שרון
חדרה-נתניה

קו עיתונות 30 שנה איתכם בכל בית
רשת המקומונים המובילה לציבור החרדי

בס"ד • מופץ בפתח תקוה, גבעת שמואל, שוהם, גני תקוה, אלקנה, שערי תקוה • יום חמישי א' בתמוז תשפ"ב 30/6/22 • גיליון מס' 1467

קו עיתונות

בכירים במפלגות החרדיות במסר לנתניהו ליום שאחרי הבחירות:

"נחזור להיות לשון המאזניים של הפוליטיקה"

בשיחה עם "קו עיתונות", אומר בכיר במפלגות החרדיות: "בלוק הימין כבר לא קיים. לא נלך עם נתניהו לכל הרפתקה פוליטית. הדאגה לעולם הישיבות ולצרכים של הציבור החרדי גוברת על כל שיקול פוליטי כזה או אחר" • אחד הח"כים החרדים: "יש מספיק שותפים פוטנציאליים ואפשרויות להרכיב ממשלה. בעדיפות ראשונה עם הליכוד, אבל יש גם עדיפות שניה" | עמ' 8

אבי גרינצייג

נקנה בייסורים

האופוזיציה, בהיפוך תפקידים שניתן למצוא רק בקומדיה המכונה כנסת ישראל, עיכבה בכל הכוח את הליכי פיזור הכנסת, בזמן שדווקא נציגי הקואליציה בהובלתם האגרסיבית של חברי 'יש עתיד' ניסו לזרז את ההליכים בכל הכוח, בתקווה לראות את הבוס נכנס במהרה לתחליף בלפור כלשהו בירושלים.

כל השחקנים הרלוונטיים להרכבת ממשלה חלופית הכחישו בפה מלא והצהירו כי לא יעשו זאת. גם סער וגם גנץ כמעט ונדרשו להישבע שלא יחברו חלילה לנתניהו. אותה תקשורת שזעקה רק לפני שנה על הצורך למנוע סיבוב בחירות חמישי, התגייסה בכל כוחותיה להביא את האזרחים לקלפי, אולי מתוך תקווה כמוסה לראות את לפיד מכהן כראש ממשלת מעבר לתקופה ארוכה.

(הטור המלא בעמ' 18-19)

ינון פלח

שנה ופירק

ממשלת בנט-לפיד קרסה בעיקר בגלל בנט. מי שהתהדר ביכולות ניהול מופלאות, מסיים כהונה בת שנה אחת כראש ממשלה עם פגיעה במותג הפוליטי שהקים וסדק עמוק בתדמית האישית.

בנט לא הצליח לשמור על סיעת ימינה. על ציר הזמן, מרביתם נטשו. אלון דוידי היה הראשון שזיהה לאן פניה של המפלגה ופרש. שיקלי בחר להישאר באופוזיציה. סילמן ניהלה את הקואליציה ופרשה. ניר אורבך הבין שהניסוי נכשל ופרש אף הוא. איילת שקד ואביר קארה ניהלו מו"מ אינטנסיבי מול הליכוד. רק מתן כהנא נותר נאמן לחבר מהסיירת.

גם על לשכתו, המקום שאמור להיות המנוהל ביותר, לא הצליח בנט לשמור. היועצת המדינית שמרית מאיר הייתה הראשונה שנטשה את הלשכה. היא הובילה אפקט דומינו מרשים.

(הטור המלא בעמ' 16-17)

בדגל התורה בוחנים ריצה נפרדת: "הגיע הזמן למפקד פנימי" | עמ' 8

בהתאסף ראשי עם

מועצת גדולי התורה של אגודת ישראל התכנסה לכינוס מיוחד במהלכה צוין כי זו הממשלה שפגעה בקדושת השבת, בחומות עם ישראל בנושאי הרפורמים והגיור, בכשרות, בחינוך, בלימוד התורה של בני הישיבות ובנושאים נוספים • חברי המועצת הודו למשמר היוצא ח"כ לשעבר הרב יעקב ליצמן ולממשמר הנכנס הרב יצחק גולדקנופף | עמ' 20

צילומים: דוד ארזני JDN

עתירה לבג"צ

לבטל את הרפורמה של שרת התחבורה

בצל ההבנה כי צפויים חודשים ארוכים עד להקמת ממשלה אחרת, הוגשה עתירה דחופה נגד הרפורמה בתחבו"צ | עמ' 13

שינפלד בדיסלדורף זו חופשה...

PERFECT!

גם הטיסות PERFECT
טיסות ללקוחות שינפלד פחות משעה מהשדה בקלן למלון

* ההופעות בתאריכים נבחרים/ ייתכנו שינויים באומנים

צילום ג'ראר אלון

ליוצאים ב-23.8

אפשרות לנסיעה לתפילה בערב ר"ח אלול לבעל שם ממיכלשטאט עם החזן והזמר ישראל פרנס

חבילות לזוגות
חבילות למשפחות וילדים

הנופש
- מלון של רשת הילטון העולמית
- ארוחות גורמה ברמה הגבוהה ביותר ובר אירי

הטיולים
- אפשרות לטיולי ערים וטבע ב-3 מדינות: גרמניה, הולנד ובלגיה
- דיסלדורף על נהר הריין

האמינות
- החברה המובילה למעלה מ-30 שנה
- שינפלד הראשונים ומהיחידים שהחזירו כסף בקורונה

הזמינו מקום היום:
www.shainfeld.com

03-618-9999

שינפלד SHAINFELD TOURS תיירות בע"מ
כי על חופשה ברמה לא מתפשרים

בס"ד

הזדרזו!
ימים אחרונים
להגרלה ההיסטורית!

ספר התורה

שמרן שר התורה
זצוק"ל החל לכתוב
יהיה שלך!

בולטון@פוטנציאל

יד לאחים
לא מוותרים על אף יהודי

להשתתפות חייגו
עכשיו ליד לאחים:

9234*

ההגרלה תתקיים בע"ה ביום חמישי
ט"ו בתמוז תשפ"ב (14/7/2022)

תראו כמה א

בפריסה רחבה של מרפאות כללית בפתח

מרכז בריאות האישה | **מרכז בריאות הילד** | **מכוני התפתחות הילד** | **מרכזי רפוא**

מרפאת **קריית אלון** | מרפאת **אורלנסקי** | מרפאת **אם המושבות** | מרפאת **נווה גן** | מרפאת **ברקמן** | מרפאת **מחנה יהודה**

מרפאת **שיכון עממי** | מרפאת **שעריה** | מרפאת **קרית מטלון** | מרפאת **גני הדר** | מרפאת **קניון סירקין** | מרפאת **מרכז רום**

סמייל מרכז העיר חיים עוזר 11 | **סמייל הסיבים** הסיבים 49 | **סמייל סירקין** א

צעד לפני
בשביל הבריאות שלך

אורתנטי

נחנו קרובים!

תקוה, וצוות מומחים מקצועי עם יחס אישי

אסתטיקה וכללית משלימה | **יחידה להפרעת קשב** | **מכוני פיזיותרפיה** | **אה יועצת**

מרפאת **לב העיר פלינר** | מרפאת **קניון גנים** | מרפאת **בלפור** | מרפאת **רמת ורבר** | מרפאת **עמישב** | מרפאת **נחלת צבי**

מרפאת חמודי **שניידר** | מרפאת **כפר גנים** | מרפאת **נווה עוז** | **חדש!** מרפאת **המשורר** | מרפאת **היבנר** | מרפאת **הדר גנים**

סמייל אם המושבות ראשון לציון 1 | **סמייל כפר גנים** העצמאות 65 | לעזר פרידמן 9

כללית

עשרות מיליוני שקלים יושקעו בשיפוצי קיץ ועבודות תחזוקה בכלל מוסדות החינוך בעיר

ראש העיר רמי גרינברג: "עשרות מוסדות חינוך ישנו את פניהם במהלך הקיץ לבלי הכר ואנחנו נמשיך לקדם נושא חשוב זה לאורך כל השנה ככל שיידרש למען רווחת התלמידים היקרים"

מאת: אלי כהן

ראש העיר רמי גרינברג אישר שורת פרוייקטים לשדרוג, שיפוץ ותחזוקה בכל מוסדות החינוך ומבני הציבור בעיר, בעלות מוערכת של עשרות מיליוני שקלים. להלן רשימה חלקית מהפרוייקטים השונים שיקודמו במהלך הקיץ בכל רחבי העיר.

לדוגמא, בתוך מגוון הפרוייקטים, בימים אלו מתבצעות עבודות להכשרת ספריה חדשה לדוברי רוסית בקניון ברוך, שיפוץ כללי להתאמת המבנה החדש עבור בית הספר אדר, שיפוץ קומת הכניסה ומספר כיתות נוספות בחט"ב ברנר ועוד.

בנוסף, במהלך חודשי הקיץ יבוצעו עשרות פרוייקטים במוסדות החינוך וביניהם, הכשרת כיתה והתאמת חדר המחשבים בבית הספר שמעוני, התאמת מבנה המנהלה של בי"ס רמון, שיפוץ בבית הספר עין גנים, שיפוץ מעבדות וסיפרייה בתיכון אחד העם, שיפוץ חדר מחול והמרחב הפתוח בבית הספר נבון, שיפוץ כללי בגנ"י כצנלסון ופרוייקטים רבים נוספים בכלל מוסדות החינוך בעיר. לצד זאת, יבוצעו עבודות להנגשה אקוסטית ופיזית בכ-40 כיתות במוסדות שונים.

העירייה תקדם פרוייקטים לתיקון ליקויים שונים, בין היתר במורשה בנות ובנים, בי"ס דבורה עומר, בי"ס נווה עוז, בר לב, תיכון טכנולוגי ברנקו וייס, חט"ב פיינשטיין, תיכון ברנר, רב תחומי עמל ב', פיינברג עלומים, מרכז היל"ה ובעשרות גני ילדים ובמוסגות נוספים.

ראש העיר רמי גרינברג: "אנו ננצל את העובדה כי בתי הספר וגני הילדים יהיו ריקים בחלק מימי הקיץ ונקדם בצורה משמעותית ביצוע עבודות השיפוצים שמתוכננות כמידי שנה, לתקופת הקיץ. הצוותים יעבדו בשטח במלוא המרץ בבתי הספר ובגני הילדים ויבצעו את העבודות באין מפריע כדי שהתלמידים יזכו לפתוח את שנת הלימודים במרחב מזמין וראוי. לצד עבודות התחזוקה הנרחבות, עשרות מוסדות חינוך ישנו את פניהם במהלך הקיץ לבלי הכר ואנחנו נמשיך לקדם נושא חשוב זה לאורך כל השנה ככל שיידרש למען רווחת התלמידים היקרים".

העבודות להנגשת בריכת החורף

עיריית פ"ת מקדמת תכנית להכרת העיר ומורשתה

ראש העיר רמי גרינברג: "עשרות מוסדות חינוך ישנו את פניהם במהלך הקיץ לבלי הכר ואנחנו נמשיך לקדם נושא חשוב זה לאורך כל השנה ככל שיידרש למען רווחת התלמידים היקרים"

מאת: אלי כהן

ראש העיר רמי גרינברג מקדם תוכניות מגוונות להכרת העיר ומורשתה, תוך חיבור תושבי העיר. לצד הפעילויות שנעשו עד כה בנושא, התכניות תקודם באמצעות אגפי העירייה השונים ומקפ"ת.

בתוך כך, בין היתר, מתוכנן בקרוב (28/7/22 החל משעות הערב) ניווט בפארק באמצעות שאלות על העיר פתח - תקוה ובאמצעות אפליקציה, תחרות נושאת פרסים.

בשנת 2023 מתוכננת פעילות כלל ארצית אשר במסגרתה תתקיים תחרות ניווטים לאורך הירקון כחלק משיתופי פעולה בין מספר ערים באזור.

פעילויות אלו מצטרפות למגוון פעילויות שקודמו לאחרונה בנושא, במסגרתן יצאו כ-200 בני נוער למסלול ניווט בכל ליבת מרכז העיר במסגרת ה"מירוץ לירוק", אירוע ביובליץ בשת"פ עם החברה להגנת הטבע אשר חשף בפני כ-500 משתתפים את שלולית החורף העירונית, התקיימו עשרות טיולי שטח בירקון וכן מתקיימים סדנאות להכרת הירקון בבתי הנוער.

בנוסף, בקריית המוזיאונים ושימור המורשת, שבמנהל התרבות, קיימת רשימה של כ-220 אתרים ומבנים לשימור, שעל חלקם יש מידע היסטורי מלא או חלקי. גם בארכיון לתולדות פתח תקוה קיימים חומרים היסטוריים רבים על פתח תקוה. בשל כך, הרשות פועלת בימים אלו למציאת היסטוריון שיחקור ויעבד את החומרים הקיימים ובמקביל, נערכת להכנת "מסלול ראשונים" תיירותי.

ראש העיר רמי גרינברג: "הרשות משקיעה בשיפוץ מרכז העיר בכלל ואתרי השימור בפרט, דבר שיסייע לתיירות העירונית. זאת במסגרת תכנית רחבה שעתידה להפוך את העיר לפנינה תיירותית. במקביל, לצד קידום הפארק המטרופוליני בירקון, אנחנו ממשיכים לקיים פעילות ענפה באזור בקרב כלל שכבות הגיל. נמשיך להנגיש את העיר הנפלאה לכלל התושבים ולתיירים".

לראשונה בישראל

העירייה השלימה את התקנת המערכת המיוחדת לטיהור אוויר בכל גני הילדים בפ"ת

עיריית פתח תקוה משלימה בימים אלו את התקנת המערכת בכ-400 גנים ברחבי העיר • העירייה החלה בהתקנת המערכת בכ-430 כיתות לימוד ברחבי העיר • העבודות צפויות להסתיים לקראת פתיחת שנת הלימודים הקרובה

מאת: אלי כהן

עיריית פתח תקוה בשיתוף משרד החינוך, מקדמת בימים אלו התקנת מסנני אוויר בגני הילדים ובכיתות א-ג בבתי הספר ובכיתות א-ו של החינוך המיוחד. לאור כך, פתח תקוה תהיה העיר הראשונה בארץ שבה הסתיימה התקנת המערכת בכ-400 גני ילדים.

מדובר במערכת של חברת איירקואליטי, המסייעת בהשמדת חיידקים, נגיפי קורונה ונגיפים אחרים. המכשיר מאושר על ידי משרד החינוך, מכון התקנים וה-FDA האמריקאי ולא מסכן את התלמידים בשום צורה ולא מרעיש. המערכת מסננת את האוויר בחלל (הכיתה או הגן) דרך המסנן בכל רבע שעה ובכך האוויר שהילדים נושמים הופך לנקי יותר. המכשיר מותקן באופן בטוח במקום אפקטיבי - בסנכרון עם המזגן.

עיריית פתח תקוה משלימה בימים אלו את התקנת המערכת בכ-400 גנים ברחבי העיר. במקביל, העירייה החלה בהתקנת המערכת בכ-430 כיתות לימוד ברחבי העיר. העבודות צפויות להסתיים לקראת פתיחת שנת הלימודים הקרובה. הפרויקט מבוצע באמצעות אגפי הלוגיסטיקה והרכש, אחזקה, גני ילדים והמינהלה בחינוך.

ראש העיר רמי גרינברג: "עיריית פתח תקוה פועלת במגוון אמצעים ודרכים כדי לדאוג לרווחתם ובריאותם של תלמידי העיר וצוותי החינוך ולאפשר תנאים לימודיים מיטביים. במסגרת זו, העירייה בשיתוף משרד החינוך, עושה בימים אלו צעד משמעותי אשר צפוי להפחית את החולי וההדבקות בתוך מסגרות הלימוד. המערכת המדוברת הותקנה בכ-400 גני ילדים ברחבי העיר לקראת התקנתה גם בבתי הספר היסודיים. לצד השמירה על הבריאות, כפועל יוצא, אנחנו מקווים כי בעזרת המערכת יופחתו החיסורים שנגרמים כתוצאה ממחלה ושיגרת הלימודים תשמר. נמשיך לפועל בכל האמצעים העומדים לרשותנו כדי שתלמידי פתח תקוה יקבלו את המיטב מהרשות.

מערכת טיהור אוויר באחד מגני הילדים

קו עיתונות
רשת השבועונים המקומית המובילה והגדולה בציבור החרדי

בעיות הפצה?
טל': 03-5796643, פקס: 03-5796645

לפרסום בלוח מזל וברכה
03-6162228

לפניות למערכת: avig@kav-itonut.co.il

המערכת אינה אחראית על תוכן המודעות
פניות לוועדה הרוחנית יש לשלוח לת.ד. 2106

מו"ל ויו"ר דירקטוריון: אריאל קוניק

עורך ראשי: ינון פלח

כתבים ומשתתפים:
אבי גרינצייג, מנדי קליין, אלי כהן, יחיאל חן, חיים רייך, יוסף טולידנו, יונתן בירנבוים

צרכנות ומשפחה: הילה פלאח

מחלקת מכירות: חזקי פרקש

לוח מזל וברכה: שרית אסרף

מזכירת לוח: רחל הורביץ

גרפיקה:
מירי שינפלד, שרה מור, מלי מתתוב

צלמי מערכת:
עוזי ברק, יוסי שחר, פוטו ציון, בועז בן ארי

מו"ל: קו עיתונות דתית בע"מ

הדפסה: גרפופרינט בע"מ

משרדים ראשיים:
דרך בן גוריון 19 ב"ב
ת.ד. 2106
טל: 03-5796643,
פקס: 03-5796645
Office@kav-itonut.co.il

קול העיר בני ברק | השבוע בירושלים | השבוע באלעד | השבוע בפתח תקוה | השבוע בחולון בת ים | השבוע ברחובות | השבוע בבית שמש | ביזנס ארצי | מזל וברכה הלוח הארצי | כל ישראל | כל הזמן

לקוחות כללית בפתח תקוה

גם במרכז העיר
אנחנו קרובים!

מרפאת כפר גנים לוחמי הגטו 13 • משפחה • תזונה ודיאטה • עבודה סוציאלית • סיעוד ובדיקות מעבדה	**מרפאת נחלת צבי** נחלת צבי 6 • משפחה • תזונה ודיאטה • ילדים • עבודה סוציאלית • סיעוד ובדיקות מעבדה	**מרפאת חמודי בשניידר** בית חולים שניידר • מומחי שניידר לרפואת ילדים • בדיקות דם ורנטגן • תזונה ודיאטה • ייעוץ הנקה
מרפאת רמת ורבר משה שרת 4 • ילדים • משפחה • אנדוקרינולוגיה ילדים • סיעוד ובדיקות מעבדה	**מרפאת לב העיר** ההסתדרות 26 • משפחה • עבודה סוציאלית • סיעוד ובדיקות מעבדה	**מרפאת קניון גנים** העצמאות 6 • ילדים • משפחה • נשים • טרום לידה בליווי אישי • תזונה ודיאטה • סיעוד ובדיקות מעבדה
מרפאת ברקמן חיים עוזר 2 • משפחה • סיעוד ובדיקות מעבדה	**מרפאת אורלנסקי** אורלנסקי 8 • משפחה • עבודה סוציאלית • סיעוד ובדיקות מעבדה	**מרפאת בלפור** בלפור 7 • משפחה • עבודה סוציאלית • סיעוד ובדיקות מעבדה

לפרטים נוספים: 03-9766116

כללית

צעד לפני
בשביל הבריאות שלך

• אותנטי

בכירים במפלגות החרדיות מעבירים מסר לנתניהו ליום שאחרי הבחירות:

"נחזור להיות לשון המאזניים של הפוליטיקה"

בשיחה עם "קו עיתונות", אומר בכיר במפלגות החרדיות: "בלוק הימין כבר לא קיים. נתניהו פירק אותו כשהחליט להשאיר את ימינה באופוזיציה כשהוקמה הממשלה הפריטטית עם גנץ. לא נלך עם נתניהו לכל הרפתקה פוליטית. הדאגה לעולם הישיבות ולצרכים של הציבור החרדי גוברת על כל שיקול פוליטי כזה או אחר" • לדברי אחד הח"כים החרדים: "יש מספיק שותפים פוטנציאליים ואפשרויות להרכיב ממשלה. בעדיפות ראשונה עם הליכוד, אבל יש גם עדיפות שניה"

מאת: חיים רייך

סדקים בבלוק הימין: במפלגות החרדיות גמרו אומר שלא להמתין לנתניהו. בינתיים השיחות מתנהלות בחדרים הסגורים.

דגל התורה ובראשה היו"ר ח"כ משה גפני לא מתכוונים להמשיך להיות שבויים בבלוק הימין של נתניהו בסבב אינסופי של בחירות. גם באגודת ישראל, לפחות חלק מהחברים, כבר הצהירו בעבר שאין להם כל בעיה לשבת בממשלה תחת בני גנץ או מועמד אחר.

בימים האחרונים דילג גפני בין הלשכות של בכירי הליכוד, חברי תקווה חדשה בראשות גדעון סער, ואף בלשכתו של שר הביטחון בני גנץ. המטרה הרשמית: הקמת ממשלה חלופית בכנסת הנוכחית. המטרה האמיתית: תחילת המו"מ להרכבת הממשלה הבאה שלאחר הבחירות.

גפני אינו היחיד. גם ח"כ אורי מקלב שיגר רמז עבה לליכוד. בראיון ל"קול ברמה", אמר: "מה אם נתניהו לא ישיג 61? האפשרות הזאת של נתניהו לא תחזור על עצמה. נעשה מקסימום חיבורים, נגלה גמישות יתר כדי להקים קואליציה גם אם לא במסגרת הנוכחית. זה יצריך מאיתנו חשיבה אחרת".

בראיון לגל"צ מקלב היה מפורש יותר: "אנחנו לא פוסלים ישיבה בממשלה תחת בני גנץ לאחר הבחירות".

בהזדמנות אחרת אמר מקלב: "לנתניהו יש תמיד סקרים פנימיים שמבטיחים לו 61 מנדטים ותמיד הם מתנפצים על סלעי המציאות. מאיפה הוא מביא נתונים על 61 אני לא יודע".

המשפטים הללו, בעיקר של חברי הכנסת גפני ומקלב, באים לאחר שנה שבה בדגל התורה הבינו שהתיקו הפוליטי עודנו קיים וכל ראשי המפלגות שסירבו לשבת עם נתניהו לאחר הבחירות הרביעיות, יתמידו בסירובם גם לאחר הבחירות החמישיות.

גם ח"כ ישראל אייכלר מאגודת ישראל לא שבע רצון מההיצמדות לנתניהו. עוד לפני נפילת הממשלה, עוד באוקטובר אשתקד, אמר אייכלר בראיון: "הפקדנו את עתיד עולם התורה באשליות של נתניהו ארבע פעמים. הוא כל הזמן השלה אותנו, את עצמו בעצם, שאוטוטו הוא הולך לנצח. ארבע פעמים לא מנצחים בחירות. אדם דגול כמו צר'צ'יל אחרי הניצחון הגדול במלחמת עולם השנייה - בגלל מלחמה פנימית במפלגה שלו הוא איבד את השלטון - הוא הלך הביתה. אחרי הבחירות הראשונות שהוא הפסיד היינו צריכים להגיד לו 'אתה צריך ללכת, להכיר בעובדה שאתה הפסדת".

בליכוד רואים ובעיקר שומעים את הקולות. הם מודעים ללחץ העצום הקיים במפלגות החרדיות, שלא יכולות לשבת באופוזיציה עוד זמן רב. זו הסיבה לכך שח"כ מיקי זוהר יצא בחמת זעם לתקשורת ואמר: "החרדים ישבו איתנו כמו ילדים טובים".

גפני השיב למיקי זוהר בראיון ל"כאן חדשות": "אנחנו לא נהיה ילדים טובים, יש לנו את העמדות שלנו. אנחנו רוצים שנתניהו יהיה ראש הממשלה, אבל כל הספינים לגבי עם מי נשב - אנחנו עם הליכוד, למרות האמירה הלא חברית הזו. אני עדיין רואה אפשרות לממשלה חלופית ולא בחירות, אמנם פחות אופטימי מבשבוע שעבר אבל עדיין עושה כל מאמץ. אני לא מזלזל בבעיות, יש לגוש שלנו רוב מוצק בכנסת ואם כולם היו יחד היה אפשר להרכיב ממשלה".

"אנחנו לא בגן ילדים ומיקי זוהר לא הגננת. אנחנו שותפים וכך זה אמור להיות", הגיב גם ח"כ מקלב.

בשיחה עם "קו עיתונות", בכירים במפלגות החרדיות אומרים לנו השבוע: "בלוק הימין כבר לא קיים. נתניהו פירק אותו כשהחליט להשאיר את ימינה באופוזיציה כשהוקמה הממשלה הפריטטית עם גנץ. בסופו של דבר, לכל מפלגה יש אג'נדה וערכים משלה. לא נלך עם נתניהו לכל הרפתקה פוליטית. אנחנו כמובן בעד שגוש נתניהו ישיג 61 מנדטים, אבל נערכים גם למקרה שבו מחנה הימין בכנסת ייקלע שוב לאותו תיקו. המפלגות החרדיות חייבות לחזור להיות לשון המאזניים של הפוליטיקה הישראלית. הדאגה לעולם הישיבות ולצרכים של הציבור החרדי גוברת על כל שיקול פוליטי כזה או אחר".

גפני מעל דוכן הכנסת | צילום: דוברות הכנסת

האם זה אמר שתסכימו לשם כך לשבת גם עם ליברמן בקואליציה אחת? שאלנו.

"עם ליברמן אין לנו שיח", השיב אחד הבכירים. "מי שרוצה לשלוח אותנו על מריצות למזבלה, הוא לא שותף פוליטי. יש מספיק שותפים פוטנציאליים ואפשרויות להרכיב ממשלה. בעדיפות ראשונה עם הליכוד, אבל יש גם עדיפות שניה".

בדגל התורה בוחנים אפשרות של ריצה נפרדת:

"הגיע הזמן למפקד פנימי בתוך יהדות התורה"

בכירים בדגל התורה: "גם כשרצנו בנפרד למועצת העיר ירושלים ובערים נוספות טענו שאנחנו לא עוברים את אחוז החסימה, אבל ידענו מראש לקראת מה אנחנו הולכים. עשינו מפקד פנימי. יש לנו רשימות מדויקות של כמעט כל מצביעי דגל התורה בכל הארץ" • ח"כ מאיר פרוש הגיב: "כאשר דגל התורה יגיעו אלינו ויאמרו שהם רוצים להתפלג נצטרך לכלכל את צעדינו ונדע מה לענות להם"

מאת: חיים רייך

לפני מס' שבועות העלה ח"כ משה גפני את ההצעה להורדת אחוז החסימה. זו לא הייתה הצעה שנשלפה לאחר יד. גפני קיבל את אישורו וברכתו של נשיא המועצת מרן רה"י הגר"ג אדלשטיין. בדגל התורה סבורים זמן רב כי הגיע הזמן למפקד פנימי בתוך יהדות התורה בדמות ריצה נפרדת באופן שלא יסכן אף אחת מהמפלגות שלא תעבור את אחוז החסימה.

בשיחה עם בכירים במפלגה המעורים היטב בנתונים, מסתבר שנערכו בנושא הריצה הנפרדת כמה ישיבות ודיונים בדגל התורה, תוך התייעצות מתמדת עם גדולי ישראל. "גם כשרצנו בנפרד למועצת העיר ירושלים ובערים נוספות טענו שאנחנו לא עוברים את אחוז החסימה", אומר לנו אחד הבכירים. "אבל ידענו מראש לקראת מה אנחנו הולכים. עשינו מפקד פנימי. יש לנו רשימות מדויקות של כמעט כל מצביעי דגל התורה בכל הארץ. אנחנו יודעים כמה הכוח של דגל התורה. אם נרוץ ברשימות נפרדות, דגל התורה יכולה להביא חמישה מנדטים".

יו"ר דגל התורה ח"כ משה גפני לא ממהר לצאת בהצהרות. בתגובה ל"קו עיתונות", הוא אומר: "כמו כל נושא, קטן כגדול, אנחנו מביאים את הדבר להכרעתם של גדולי ישראל ובראשם מרן ראש הישיבה הגרי"ג אדלשטיין. אם הנושא יהיה רלוונטי, ערב סגירת הרשימות נניח את השאלה להכרעתם של גדולי התורה.

אנחנו יודעים מהו כוחה של דגל התורה, בכל עיר ובכל יישוב".

גם יו"ר סיעת יהדות התורה מאיר ח"כ פרוש מאגודת ישראל לא חושש מפיצול. בראיון ל'קול חי' אמר ח"כ פרוש: "אנחנו מנהלים שיחות גלויות ופתוחות עם דגל התורה, ישבנו אתמול והנושא לא עלה שם, כאשר הם יגיעו אלינו ויאמרו שהם רוצים להתפלג נצטרך לכלכל את צעדינו ונדע מה לענות להם".

על הטענה של דגה"ת שקולות חסידיים יצביעו לבן גביר, אמר ח"כ פרוש: "מעולם לא הצקתי לדגל התורה בעניין קולות. להזכירכם שלפני שתי מערכות בחירות היה דאבל ביתד על כל ההישגים שהיו ביו"ש והיא ניכסה את זה לעצמה, אז אם היה חסר במערכת בחירות אחת זה לא אומר שדגל התורה איבדה קולות. יש לנו מטרה להביא כמה שיותר קולות מכל מקום אפשרי".

יחד עם זאת, בשתי המפלגות מנסים לא להחריף את גובה הלהבות ומנסים לשדר עסקים כרגיל לקראת ריצה משותפת. באגודת ישראל אומרים כי "המנגינה הזו מוכרת ובכל ערב בחירות עולה שאלת הפיצול. מאז בחירות תשנ"ב יהדות התורה רצה כשתי מפלגות עצמאיות ברשימה אחת. לכל מפלגה יש את המועצת שלה וחברי הכנסת פועלים לפי הכרעותיהן. אף אחד לא רוצה לחזור לימים של בחירות תשמ"ט. אם יוחלט על ריצה במפלגות נפרדות, אגודת ישראל תדע לגייס את מקסימום הקולות של מצביעיה".

לקוחות כללית בפתח תקוה

גם בהדר גנים
אנחנו קרובים!

חדש! **מרפאת המשורר** ישעיהו משורר 11, מרכז קרסו	• ילדים • משפחה • נשים • רפואה יועצת • אחות הלכתית • מרפאת ערב • רפואה דחופה בשבת
מרפאת גני הדר דרך מנחם בגין 100	• ילדים • משפחה • נשים • עור • אף אוזן וגרון • סיעוד ובדיקות מעבדה
מרפאת הדר גנים דרך מנחם בגין 50	• ילדים • משפחה • נשים • עור • אורתופדיה • בית מרקחת • נפרולוגיה ילדים • ליווי טרום לידה • סיעוד ובדיקות מעבדה
מרפאת עמישב עד"ש שפיק 9	• ילדים • משפחה • ייעוץ בריאות הנפש • בית מרקחת • תזונה ודיאטה • סיעוד ובדיקות מעבדה

כללית

צעד לפני
בשביל הבריאות שלך

אותנטי

סגן נשיא האסיפה הפרלמנטרית באירוע לציון 'יום השחרור וההצלה' בשטרסבורג

"האיחוד האירופי נוצר בצל אושוויץ, וההצבעה היום היא עוד הוכחה לנחישות להבטיח שהזוועה לעולם לא תחזור"

לאחר ההצבעה המכוננת במועצת אירופה המאמצת את ה'תוכנית למאבק באנטישמיות ולטיפוח חיים יהודיים' התקיים אירוע מיוחד לציון 'יום השחרור וההצלה' שיזם הנגיד גבריאל גרמן זכרייב בחסות 'ועידת רבני אירופה' בהשתתפות נציגי 46 מדינות החברות באיחוד האירופי • רבה של שטרסבורג הגר"א ווייל: "העיתוי אינו מקרי; באירוע המוקדש להתבוננות כנה על השנים האפלות ביותר של ההיסטוריה חשוב מאוד לשמוע על נחישות מוסדות האיחוד האירופי להמשיך להילחם באנטישמיות ובחקיקה נגד מצוות הדת"

מאת: חיים רייך

לראשונה מאז מלחמת העולם השנייה קיימו נציגי 46 המדינות החברות באסיפה הפרלמנטרית של מועצת אירופה - מהארגונים המדיניים הראשונים שהוקמו באירופה לאחר מלחמת העולם השנייה להגנה על זכויות האדם, אירוע מיוחד לציון 77 שנים ל'יום השחרור וההצלה' מציפורני הנאצים המצוין ביוזמתו של הנגיד גבריאל גרמן זכרייב בחסות 'ועידת רבני אירופה' בתאריך העברי של כניעת הרייך השלישי בצרפת. זאת לאחר שבכ"ו באייר התקיימו עשרות עצרות תפילה ואירועים בסימן 'מדור לדור' לציון 'יום השחרור וההצלה' בעשרים וחמש מדינות.

בכינוס המיוחד השתתפו בכירי מועצת אירופה, ומחברת הדו"ח המיוחד על 'האנטישמיות ודרכי המאבק' שאומץ ע"י האסיפה הפרלמנטרית, נציגת אוסטריה גב' פטרה בייר והנציג המיוחד של מועצת אירופה למאבק באנטישמיות מר דניאל הולטגן, ושגרירים רבים באיחוד האירופי.

האירוע המיוחד התקיים שעה קלה לאחר שחברי האסיפה הפרלמנטרית אימצו את ההרחבה של ה'תוכנית האסטרטגית למאבק באנטישמיות ולטיפוח חיים יהודיים' לפי הגדרת ה-IHRA, הרחבה שנועדה לייצר כלים מעשיים משפטיים לאור האתגרים החדשים במאבק באנטישמיות הפושה ביבשת ולפעול בחוסר סובלנות בנושא מניעה ומאבק בגילויי השנאה.

את האירוע פתח רבה של קהילת 'חמדת שלמה' בשטרסבורג הרב מנדיל סממה שהסביר את מהות היוזמה לציון 'יום השחרור וההצלה' וחשיבות קיבועה בתאריך העברי. סגן נשיא האסיפה הפרלמנטרית ויו"ר המשלחת הצרפתית, שאירחה את האירוע, גב' ניקול גריס - טריס. אמרה כי "ההצבעה היום לפני האירוע היא עוד הוכחה לנחישות האיחוד האירופי שנוצר בצל אושוויץ, להבטיח כי זוועות אלה לעולם לא יוכלו לקרות שוב. אנו יודעים שאין די במילים גבוהות, צריך ליישמן במעשים. זוהי תכנית פעולה אפשרית, המתארת את הצעדים הקונקרטיים שאנו הולכים לנקוט".

'למרבה הצער, האנטישמיות, השנאה העתיקה ביותר, ממשיכה לצמוח. מגיפת הקורונה הראתה כיצד דעות קדומות אנטישמיות וישנות יכולות להתעורר מחדש. הכחשה או זילות גסה של השואה הם פליליים באיחוד האירופי, וכל המדינות החברות בו מחויבות לכלול איסור זה בחוקים הלאומיים שלהן ולהבטיח טיפוח והגנה לחיים היהודיים'.

הרה"ג רבי אברהם ווייל אמר כי 'העיתוי אינו מקרי. באירוע המוקדש להתבוננות כנה על השנים האפלות ביותר של ההיסטוריה. ביום שאנו מתבוננים ומנסים להבין כיצד רוע כזה היה אפשרי. ביום כזה, חשוב לא פחות, באירופה ובעולם כולו, לחשוב על העתיד. והמסר שיוצא היום מכאן על נחישות מוסדות האיחוד האירופי להמשיך במאמצים להילחם ללא לאות באנטישמיות ובחקיקה נגד מצוות הדת חשוב מאין כמותו'.

נציגת אוסטריה באסיפה הפרלמנטרית אמרה כי 'אנטישמיות בנויה על סטריאוטיפים מזיקים שהופכים את הקהילה היהודית לשעיר לעזאזל. אלימות אנטישמית ודיבורי שטנה, הם מציאות יומיומית ברחבי אירופה כיום. אנטישמיות עומדת בסתירה לערכי היסוד שעליהם הוקמה מועצת אירופה ויש להתייחס אליה במסגרת זכויות אדם. יש לנקוט בפעולה נחרצת הן כדי למנוע ולהילחם באנטישמיות והן כדי לטפח חיים יהודיים ביבשת.

האירוע המיוחד נחתם בשירת 'עושה שלום במרומיו' ובהדלקת שלושה הנרות ע"י נשיא הקונסיסטואר בשטרסבורג וחבל הריין התחתון מר מוריס דהאן וחברי המשלחת הצרפתית.

יוזם 'יום השחרור וההצלה' מר גבריאל גרמן

באירוע לציון יום השחרור וההצלה במועצת אירופה | צילום: I magine.

זכרייב אמר כי: 'התודעה האנושית השתנתה בדורנו, והיום כולנו מנסים לחשב מסלול חיים מחדש ולבנות מערכת ערכים חדשה. אך כל קשיים שאנחנו חווים היום נראים חסרי משמעות כאשר אנו נזכרים כשהעולם נשאב למלחמת עולם, וה"עם הנבחר" הפך ליעד על להכחדה אכזרית. עם זאת עמי העולם, הצליחו להתגבר על כל חילוקי הדעות, והאנושות הצליחה לקום מהחורבות ולבנות עולם חדש המבוסס על עקרונות הומניים חדשים'.

'משנה לשנה, נצולי השואה אודים מוצלים מאש, עוזבים אותנו. חובתנו להעביר לדורות החדשים את הזיכרון של מה שהם חוו ואיזה מחיר היה עליהם לשלם עבור עתידנו היותר טוב ולהודות לד' על נס ההצלה ולהכיר טובה ותודה לכל מי שהיה מעורב בהצלתם'.

עיריית פתח תקוה
PETACH TIKVA
מקפ"ת
מרכזים קהילתיים פתח תקוה

קאנטרי פתח תקוה

זמני רחצה קיץ 2022

יום א'	יום ב'	יום ג'	יום ד'	יום ה'	יום ו'	יום שבת
	08:00-11:00 נשים	08:00-11:00 מעורב	08:00-11:00 גברים	08:00-11:00 מעורב	08:30-12:00 נשים (בבריכה מקורה)	09:00-17:00 מעורב
13:00-17:00 גברים	11:30-16:00 גברים	11:30-16:00 נשים	11:30-16:00 מעורב	11:30-16:00 נשים	12:30-16:00 גברים (בבריכה מקורה)	
17:30-21:30 נשים	16:30-21:30 מעורב	16:30-21:30 גברים	16:30-21:30 נשים	16:30-21:30 גברים	8:30-17:00 מעורב (בריכה קייצית)	

בתאריכים 3.7-31.8

הכניסה והשימוש במקום הינם ע"פ תקנון והוראות ההנהלה.
הכניסה בכרטיס, כרטיסיה או מנוי של הקאנטרי שנרכשו במקום.
אין כניסה באמצעות שום מועדון/ארגון/אמצעי חיצוני וכד'.
היציאה מהמים 15 דקות לפני סיום הסקציה.
לברורים, בשעות הפעילות ניתן לפנות לטל': 03-9332000

מתנ"ס הדר גנים עמישב - קהילת שיקגו 1, פ"ת טל': 03-9332000

מקפ"ת כל מה שטוב בקהילה | WWW.MAKEFET.COM

עיריית פתח תקוה
PETACH TIKVA
מקפ"ת
מרכזים קהילתיים פתח תקוה

קאנטרי פתח תקוה
שמח להזמינכם להימנות כחברים במסלול מנוי שנתי הכולל:

- בריכה קיצית
- בריכה חורפית
- חדר כושר חדש
- סאונה ועוד

החל מ-3.7.22

מבצע פתיחה:
10 חודשים + חודש חינם!

מגיל 18 - 300 ₪ לבודד | 550 ₪ - לזוג נשוי
הוספת ילד מגיל 14 למנוי זוגי - 200 ₪ לחודש

הכניסה לחדר הכושר תתאפשר למנויים שנתיים בלבד.
הנ"ל בכפוף לתקנון ו/או החלטות ההנהלה. טל"ח.
תקופת המבצע מוגבלת "לחודש ההרצה" בלבד.

מתנ"ס הדר גנים עמישב - קהילת שיקגו 1, פ"ת טל': 03-9332000

מקפ"ת כל מה שטוב בקהילה | WWW.MAKEFET.COM

לקוחות כללית בפתח תקווה

מרפאת ערב לשירותכם
במרפאת המשורר!

שירות רפואת משפחה / ילדים

ימים א', ב' וה'

בין השעות 19:00-22:00

ללא זימון תור מראש

מרפאת המשורר

הרב ישעיהו משורר 11 (קומה 2)
03-9084230

כללית

צעד לפני
בשביל הבריאות שלך

הציבור החרדי משלם יותר יקר ברשתות השיווק

אנשי mako יצאו לבדוק את רשתות השווק במגזר החרדי יחד עם המועצה לחקר הקמעונאות • ברשתות מסוימות תמצאו מוצרים ספציפיים זולים יותר - אבל על סל הקניה החודשי תשלמו מחיר יקר יותר מרשתות השיווק לציבור הכללי

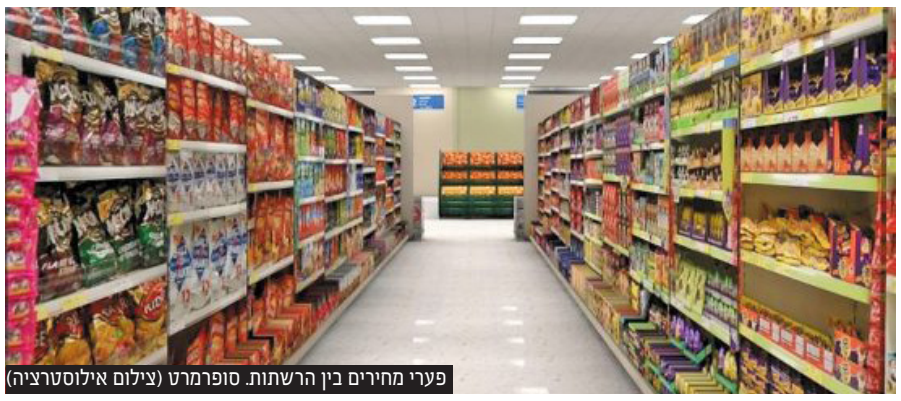

פערי מחירים בין הרשתות. סופרמרט (צילום אילוסטרציה)

מאת: הילה פלאח כהן

אם חשבתם שרשתות השווק במגזר החרידם זולות יותר – תחשבו שוב, או בעצם: תבדקו.

אם לא תרגילו את עצמכם בהרגלי צריכה נבונה של בדיקת והשוואת מחירים, תמצאו כי בסך הוכלל אתם משלמים יותר על הקניה השבועית שלכם.

אתר mako פירסם בדיקה שערך יחד עם המועצה לחקר הקמעונאות. סל הקניה הכיל 45 מוצרים והוא מבוסס על נתוני משרד הכלכלה ומערכת פרייסז. מי שביצעו את הסקר הם 'המועצה לחקר הקמעונאות', למסקנתם הרי שסל קניה זול ברשתות השווק החרדיות הוא מיתוס שלא עומד למבחן המציאות.

גם בין הרשתות השונות במגזר החרדי, הם גילו פערים של ממש 27% בין הרשת היותר זולה ובין הרשות הפחות זולה.

בעוד רשת 'שפע ברכת השם קרוב לבית' נמצאה היקרה ביותר כשמחיר סל המזון עומד על 709 שקלים, הרי שברשת אושר עלה סל מזון זהה על סך של 557 שקלים.

לעומת זאת ברשתות הנחשבות זולות במגזר הכללי, תמצאו את הסל במחירים זולים עוד יותר – ברשתות כמו רמי לוי, יוחננוף וויקטורי יעמוד מחירו של סל המזון הזהה על ממוצע של 540 שקלים.

במכון לחקר המקעונאות אומרים כי הרשתות יודעות שהצרכן החרדי יעדיף לרכוש בהן בשל דרישות צניעות מחד והבטחת כשרות המוצרים מאידך ועל כן הם מתמחרים את המוצרים בהתאם.

פערי המחירים קיימים גם בדוכני הפירות והירקות שבשל שנת השמיטה מיובאים והיו אמורים להיות זולים יותר – אלא שלדברי הסוקרים, מחיריהם ברשתות השווק החרדיות – גבוהים עוד יותר.

ד"ר חזי גור מזרחי, מנכ"ל המכון לחקר הקמעונאות, אומר בראיון ל'מאקו': "המיתוס שנמצא את סל הקניות שלנו בחנויות מסורתיות ורשתות חרדיות במחירים מוזלים הוא מיתוס שלא קיים במציאות. האתר הסודי של שופרסל שנחשף בנובמבר אשתקד הוא בגדר אגדה זמנית שלא מאפיינת את מצב השוק. אנו סוקרים ובוחנים את השוק החרדי מדי יום, ואכן נמצא מבצעים אטרקטיביים אך על הסל השלם הקונים החרדים משלמים יותר".

"הקונים במגזר הכללי חשופים למדיות השונות באופן שוטף, ויכולים להשוות בין מחירים. לעומת זאת התרבות במגזר החרדי היא של מניעה משימוש במכשירי טלפון חכמים שבין היתר מונעת מהם להיחשף לתחרות מחירים דינמית, ותכנים כמו איזה רשת הכי זולה ואילו מבצעים מציעות בכל אחת מהן", מסביר ד"ר גור מזרחי.

"שנית, קיים נושא הכשרויות. בתחומי הבשר והעוף, למשל, עדיין ניכרים פערי מחירים בין רבנות לבד"צ ובין השגחה של קהילה מסוימת. כל הכשר כזה עולה הרבה כסף. גם בתחום הירקות והפירות אנו נמצאים בשנת שמיטה שבה ההכשרים מחולקים לשני תחומים עיקריים 'היתר מכירה' וההכשר הנוסף והמחמיר נקרא שישית ויבול חו"ל - אלו פירות וירקות שמגיעות מעבר לגבולות המדינה או יבול מהשנה השישית, שמן הראוי היו אמורים להיות זולים יותר לאחר בחינת הרפורמות בחקלאות אך בפועל הם יקרים יותר. גם בשאר המוצרים שאנו פוגשים במדפי המרכולים כשרים מהודרים מבשגרה. רוב מוצרי אסם, יונילוויור ושטראוס נושאים הכשר מהודר של בד"צ והיצרניות התאימו את תהליכי הייצור למגזר הספציפי, מה שמייקר עלויות".

בסקר שערך המכון לחקר הקמעונאות עולה כי הסיבות שהמגזר החרדי אינו עורך את קניותיו בסופר הכללי הן החשיפה לציבור שונה ובעיית חוסר הצניעות, והחשש לטעות ולרכוש מוצר ללא הכשר מהודר. תהליך הקניה הופך להיות ארוך ומסורבל יותר, לעומת הקנייה בחנויות הייעודיות במגזר החרדי נוחות ומותאמות בצורה ברורה ונכונה עבור קהלי היעד השונים.

בסיכום דבריו אומר ד"ר מזרחי: "רשתות השיווק במגזר החרדי יודעות את הנתון הזה ומתמחרות מוצרים בהתאם. רבות מהרשתות מפעילות תתי רשתות יעודים למגזר, ופערי המחירים בין הרשתות שנמצאות תחת אותה חברה יכולות להגיע לפערים לא מבוטלים".

לדברי ד"ר מזרחי: "בחנו סל עם מוצרים זהים ושכיחים בצריכה השבועית למשק הבית המכיל 45 מוצרים שונים. רשת אושר עד הציגה את הסל הזול ביותר במגזר החרדי אף על פי שהיא כבר אינה מזוהה רק עם המגזר. הרשת כבר הפכה להיות נחלת הכלל ואפילו צרכנים מהמגזר הערבי העידו שהם רוכשים ברשת באופן קבוע. ולמרות זאת הסל הזול במגזר החרדי שעומד על 557 שקלים. על אותו הסל ברשתות במוזלות כגון רמי לוי, יוחננוף וויקטורי נשלם בממוצע 3 אחוזים פחות - 540 שקלים".

רשות שוק ההון, ביטוח וחיסכון

מודעה לציבור

כניסה לתוקף של חוק להסדרת מתן שירות פיקדון ואשראי בלא ריבית על ידי מוסדות לגמילות חסדים

ביום 13.7.22 עתיד להיכנס לתוקפו חוק להסדרת מתן שירותי פיקדון ואשראי בלא ריבית על ידי מוסדות לגמילות חסדים, התשע"ט-2019 (להלן - החוק). החוק קובע חובת רישוי על יחיד, עמותה או חברה לתועלת הציבור, העוסקים בפעילות של גמילות חסדים שעניינה קבלת פיקדונות מהציבור ומתן אשראי בהיקף העולה על 1 מיליון ש"ח, במטרה לפקח על פעילות המוסדות תוך הגנה ושמירה על ענייני הלקוחות ויצירת סביבה אמינה, בטוחה ויציבה למתן השירותים, כמפורט בחוק.

יצוין כי סעיף 110(א) לחוק קובע כי מי שעסק במתן שירותי פיקדון ואשראי בלא ריבית כאמור, טרם למועד כניסת החוק לתוקף (להלן - מוסד קיים), והגיש בקשה לקבלת רישיון לפי חוק זה - יהיה רשאי להמשיך בעיסוקו בתחומים בהם עסק אף אם אין בידו רישיון כאמור, כל עוד לא ניתנה החלטת המפקח בבקשתו. **אי הגשת בקשה לקבלת רישיון לפני מועד התחילה כאמור, לא תאפשר את המשך הפעילות כעוסק ועלולה אף לעלות כדי עבירה פלילית.**

בקשה לקבלת רישיון על ידי מוסד קיים תוגש במתכונת שקבועה באתר של רשות שוק ההון בכתובת:
https://www.gov.il/he/departments/capital_market_authority/govil-landing-page

יובהר כי קבלת אישור על הגשת בקשה לקבלת רישיון למוסד קיים מאת המפקח, אינו מהווה רישיון למתן שירותי פיקדון ואשראי בלא ריבית ואינו גורע מסמכויות המפקח לדחות את בקשת הרישיון.

מידע נוסף בנושא לרבות כתובת המייל אליה ניתן לשלוח את בקשת הרישיון, ניתן למצוא באתר של רשות שוק ההון בכתובת שמצוינת לעיל.

עתירה לבג"ץ: לבטל את הרפורמה בתח"צ

בצל ההבנה כי צפויים חודשים ארוכים עד להקמת ממשלה אחרת, הוגשה עתירה דחופה נגד הרפורמה בתחבורה ציבורית, הפוגעת במאות אלפי אזרחים וצפויה להיכנס לתוקף בראשית אוגוסט • העתירה מתבססת על רשימה ארוכה של כשלים מהותיים ופרוצדורליים ברפורמה • העותרים, ארגון 'אמת ליעקב': "בטוחים שבג"ץ יבין את חומרת הנזק ויבטל את הרפורמה"

מאת: אריה שוורץ

בצל פיזור הכנסת והעובדה שהרפורמה בתחבורה ציבורית, עליה כבר חתמה שרת התחבורה מרב מיכאלי, אמורה להיכנס לתוקף בעוד כחמישה שבועות, בתחילת חודש אוגוסט, ולאחר שמכתב מיצוי הליכים שנשלח לשרי התחבורה והאוצר לא הביא להקפאת הרפורמה ולמניעת הנזק לרבבות נוסעים מהשכבות החלשות, הגישו עו"ד ד"ר יחיאל וינרוט, עו"ד מאיר אברהם ועו"ד יגל דוד ממשרד ד"ר י. וינרוט ושות' עתירה לבג"ץ בשם ארגון 'אמת ליעקב', ובה הם דורשים את ביטול הרפורמה.

העותרים מצביעים על שורה ארוכה של ליקויים בקבלת ההחלטה ובאימוץ הרפורמה, הן בהיבט המהותי והן בהיבט הפרוצדורלי. העותרים גם מצביעים על המשמעות החמורה של החלת הרפורמה בטרם יתבצע דיון מעמיק בבג"ץ בליקויים הכרוכים בה, ועל כך שמאות אלפי בני אדם יינזקו באופן מיידי. משכך, הם מבקשים לבטל אותה בהקדם.

בעתירה ניתן דגש לשני היבטים משמעותיים של התנהלות לקויה של שרת התחבורה: הפרת חובת ההיוועצות וכשל מהותי בהחלטה לגופה, משום שהיא לוקה בחוסר סבירות חריף, העדר מידתיות ופגיעה אקוטית בזכויות חוקתיות.

"ברפורמה שכביכול באה לייצר מדיניות מחירים פשוטה ושקופה... יצרו המשיבים 'מיטת סדום' בגרסה ישראלית, מיטת סדום שמקצצת במחיר הנסיעה באותם אזורים שאינם מסווגים כמוחלשים ומותחת ומאמירה את מחיר הנסיעה דווקא למי ש'קצר בכסף'", כותבים העותרים ומונים את רשימת הכשלים: "נפגעו אוכלוסיות שאין ברשותם פלאפון חכם, בוטלו ההנחות לערים המוחלשות, בוטלו הסדרי הנסיעה והנחת הערך הצבור בכרטיס הרב קו, שורטטה מפת ערים פריפריאלית תמוהה ובלתי מתקבלת על הדעת, והרפורמה נעדרת לחלוטין מרכיבים אלמנטריים של הפניית משאבים לשיפור איכות השירות והתשתיות בתחבורה הציבורית".

העתירה סוקרת בפרוטרוט את ההליכים הפגומים בהעברת הרפורמה, ואת מאבקם של חברי הכנסת, בהובלתו של יו"ר ועדת הכלכלה ח"כ מיכאל ביטון. לסיכום, מבקשים עוה"ד ד"ר יחיאל וינרוט, מאיר אברהם ויגל דוד ממשרד ד"ר י. וינרוט ושות', לבטל את הרפורמה המזיקה.

מארגון 'אמת ליעקב', שכבר רשם הצלחה במאבקו בבג"ץ נגד הקיצוץ בסבסוד המעונות ומנהל בימים אלו מאבק משפטי נוסף נגד הרפורמה בסלולר הכשר, נמסר: "אמנם אנחנו מקווים שהממשלה הבאה תבטל את הצעדים הפוגעניים והאכזריים כלפי השכבות החלשות ומגזרים שלמים שנעשו על ידי הממשלה הזו, אך הדבר עשוי להימשך זמן רב, והרפורמה נכנסת לתוקף כבר בעוד מעט יותר מחודש והיא תביא חלילה לפגיעה במאות אלפי אזרחים, שגם כך סובלים ממצוקת יוקר המחיה החריפה. אנחנו סמוכים ובטוחים כי בית המשפט העליון יבין את חומרת הנזק ויבלום את החלת הרפורמה כמתבקש".

משבר החינוך: מעונות היום מאיימים לשבות

בעקבות שכרן הנמוך של המטפלות והמחסור החריף בכוח אדם, צפויים עשרות אלפי פעוטות להישאר ללא מעון בשנת הלימודים הקרובה • בארגון א.מ.א קוראים לאוצר להתעשת: "ההורים לא מודעים לקטסטרופה שמחכה להם"

מאת: אריה שוורץ

אם לא יחול שינוי דרמטי, צפויה שנת הלימודים הקרובה להיפתח עם משבר של אלפי תינוקות ופעוטות שייוותרו ללא מעון, עקב המצוקה החריפה והמחסור במטפלות. בארגון א.מ.א (איחוד מעונות ארצי) המאגד מאות מעונות, מתריעים כי בעקבות המצב הפוליטי והתנהלותו של משרד האוצר, המשבר החריף עשוי להביא לשביתה כבר בימים הקרובים, שתצטרף למאבקי ההוראה של המורים ותותיר עשרות אלפי הורים ללא מענה ראוי לילדיהם הקטנים.

מדובר על כ-25 אלף מטפלות במעונות המפוקחים והמסובסדים, כאשר כל מעון מורכב מ3-4 כיתות עם בין 76 ל-96 ילדים. בכל כיתה כזו מועסקות שלוש מטפלות המשתכרות שכר נמוך במיוחד. בתמורה לסכום זעום, הן עובדות שעות ארוכות בעבודה מתישה ושוחקת. מטפלות רבות טוענות כי במצב הדברים הנוכחי, השכר אינו מתגמל אותן די, רבות מהן פורשות או שוקלות פרישה מהמקצוע, ורבות אחרות נמנעות מלכתחילה מלהצטרף אליו.

מפעילי המעונות ניצבים בפני שוקת שבורה, וכאמור, אם לא יימצא פתרון בהול כבר בתקופה הקרובה – יישארו עשרות אלפי פעוטות ותינוקות בבתיהם, ללא מסגרת ראויה שתאפשר להוריהם לצאת לעבודה.

עיקר הטענות הן על תקציב המעונות שאינו לוקח בחשבון את העלויות העצומות, בדגש על תשלומי השכירות המאמירים בסכומים של עשרות אלפי שקלים בחודש ואת עלויות הבינוי במעונות. במצב דברים זה, המעונות אינם יכולים להעלות את שכרן של המטפלות. בעלי המעונות קיוו כי עם מעברם למשרד החינוך בשנה האחרונה יחול שיפור במצב, אולם לעת עתה מתמקדים במשרד החינוך בהכבדת הרגולציה והטלת סנקציות ולא באיתור פתרון קריטי למצב הבלתי נסבל.

במקביל, משרד החינוך דואג בימים אלו לתגמל את הסייעות בגנים, מה שמגביר את החשש לזליגה מאסיבית של מטפלות מהמעונות שיעברו לגני הילדים, במה שירחיב את המחסור.

מארגון א.מ.א נמסר: "המצב הנוכחי הוא בלתי אפשרי עבור מאות מפעילי המעונות ועשרות אלפי המטפלות, אבל מי שצפויים לסבול יותר מכל הם רבבות הורים שלא מודעים לקטסטרופה וימצאו את עצמם בקרוב כבולים לבית וללא פתרון לפעוטות. אנחנו קוראים למשרד האוצר להתעשת ולמנוע קריסה טוטאלית של תחום המעונות".

משרד הפנים

כשאין בחוף מציל שרואה אתכם נכנסים למים, אין גם מציל שיעזור לכם לצאת בעת סכנה!

לפח

אין אדם נכנס למקום סכנה! בחיים, לא נכנסים לים כשאין מציל!

בעת השהייה בחופים, שימרו על כללי הבטיחות:
מתרחצים רק בחוף מוכרז עם מציל | נשמעים להוראות המציל | מתרחצים רק בשעות הרחצה המותרות על-פי הנחיות הרשות המקומית | שמים לב לצבע הדגל

שומרים על החיים! לפרטים נוספים ולרשימת החופים המוכרזים, היכנסו לאתר משרד הפנים

ההגרלה על ס"ת שמרן הגר"ח קניבסקי זצוק"ל התחיל את כתיבתו

התעניינות שיא בהגרלת יד לאחים על ס"ת שכתבו מרן הגאון רבי חיים קנייבסקי זצ"ל וגדולי ישראל שליט"א • ההגרלה, תיערך בעז"ה ביום חמישי ט"ו בתמוז, יום הילולת ה'אור החיים' הקדוש

מאת: יוסף טולידנו

זה כבר הפך למסורת שרבים מצפים לה: בפעם ה-12 ברציפות יערוך יד לאחים הגרלה על ספר תורה מהודר ומפואר בין כלל השותפים למצוות פדיון שבויים שעורך הארגון, וכמידי שנה מציפים המוני פניות של יהודים מכל רחבי הארץ את מוקד ההרשמה להגרלה.

ביד לאחים אומרים כי נוסף לעצם החשיבות והזכות בזכייה בספר התורה כלשעצמו, הרי שאת האות הראשונה בספר התורה שיוגרל כעת כתב מרן הגר»ח קנייבסקי זצ»ל, בשנה שלפני פטירתו. אותיות נוספות נכתבו על ידי מרנן ורבנן גדולי ישראל שליט»א מכלל העדות והחוגים.

עוד אומרים בארגון כי מי שיצטרף להגרלה עד ליום רביעי הקרוב ר»ח תמוז (29.6) יכנס בחינם להגרלת ביניים משתלמת על פרסים שווים במיוחד: ש»ס שוטנשטיין, הסט השלם, המהדורה הגדולה בשווי 7,000 שקלים, שובר בסך 6,000 שקלים ברשת איקאה, או חופשת בוטיק זוגית של 2 לילות ברשת בתי הנופש היוקרתיים ‹אצולת אירופה›.

ההגרלה, תיערך בעז»ה ביום חמישי ט»ו בתמוז, יום הילולת ה›אור החיים› הקדוש (14.7) למניינם) ומהמוקד הטלפוני נמסר כי למרות הגדלת מספר הקווים של המוקד, הציבור מתבקש להתקשר מוקדם ככל האפשר הן בשל מספר המצטרפים המוגבל והן בשל הלחץ הצפוי בימים הבאים.

מרן הגר"ח קנייבסקי זצוק"ל כותב את האותיות הראשונות בס"ת המיוחד

כמו בשנים קודמות, במסגרת הזכייה הגדולה בספר תורה, יזכה העולה בגורל גם במימון העלות של מודעות רחוב המבשרות על הכנסת ספר התורה, במימון תהלוכת הכנסת ספר התורה, בסעודת המצווה ואפילו ברכישת בגדי שבת לכל המשפחה לרגל המעמד...

כמו בכל שנה גם הפעם נרשמו התארגנויות מעוררות השתאות של קהילות ובתי כנסת בהם הכריזו הגבאים על מבצע שבו נקרא כל הקהל להשתתף בהגרלה על מנת להעניק לבית הכנסת ספר תורה שיוכנס אליו ברוב פאר והדר, וכן נעשו פניות מיהודים שרצו לדעת האם ניתן להכניס את ספר התורה לעילוי נשמת נרצחי הפיגועים האחרונים.

לשאלת רבים: המחזיקים בתרומה בהוראת קבע לפעילות יד לאחים יכנסו להגרלה בחינם, אחרי שיזינו במערכת יד לאחים את הקוד האישי המיוחד שנשלח בימים אלו לביתם במכתב מיוחד.

אבדן כושר השתכרות - גם לבעל מוגבלות

הישג משפטי חריג: חרדי מבוגר ובעל מוגבלות מוקדמת שנפצע בתאונת דרכים - קיבל פיצוי של כ-800 אלף שקל עבור נזק גוף שנגרם לו וכן אבדן כושר השתכרות שנוסף לו בתאונה • אלו ראשי נזק קיימים בתאונה? ומה חשוב לדעת במיוחד במקרה של בני תורה?

מאת: יחיאל חן

מקרה נדיר ומרתק של פיצוי על אבדן כושר השתכרות התרחש לאחרונה, כאשר מנחם, יהודי נכבד ממרכז הארץ, שסבל ממחלות רקע ובעיות רפואיות מורכבות שמנעו ממנו לעבוד והעניקו לו קצבה מביטוח לאומי, היה בדרכו לחברותא בבית המדרש ורכב פגע בו. כתוצאה מהתאונה, הוא נפגע בצדו הימני של גופו ונגרמו לו חבלות קשות ונכות בשיעור של 50%.

במצב דברים רגיל, אדם שאינו בעל כושר השתכרות ולא עבד במקום עבודה סדיר עובר לתאונה - לא יהיה זכאי להפסדי שכר לעתיד, ומדובר ב'ראש נזק' עיקרי ומשמעותי. אולם בדיון שהתקיים בבית משפט השלום בת"א, הצליח עו"ד בנימין ארביב, המתמחה בנזקי גוף, לשכנע את כב' השופטת עידית קצבורי כי למרות המוגבלות, החזיק מנחם בכושר השתכרות מסוים שנפגע באותה תאונה וגם ניתן לאמוד אותו בשווי כסף אם לא בכסף באופן מסוים.

בעקבות כך, לאחר מו"מ שהתנהל רגע לפני הליך ההוכחות, ולאחר שחברת הביטוח הנתבעת הבינה כי בית המשפט משוכנע בדבר, היא נאותה לקבל את הצעת בית המשפט ולשלם למנחם סך כולל של כ-800 אלף שקל פיצוי בגין התאונה ובחלקו אף פיצוי בגין ראש נזק של אבדן כושר השתכרות לעתיד.

עו"ד ארביב מסביר כי נפגעי תאונת דרכים זכאים למספר ראשי נזק עיקריים. הראשון הוא בגין הכאב והסבל, תשלום על עוגמת הנפש שנגרמה. השני הוא בגין העזרה הנדרשת מצד ג' - אנשים אחרים שסועדים ועוזרים את הנפגע, גם אם מדובר בהורים או אישה. השלישי הוא בגין נסיעות, הוצאות, כולל עלויות של דלק, מוניות, חניה וכדומה לצרכי הטיפולים הרפואיים. הרביעי הוא בגין הוצאות רפואיות, כמו משחות ותרופות וכדומה. והחמישי, ואולי המשמעותי ביותר, הוא עבור הפסדי שכר ואבדן כושר השתכרות.

אצל אדם שעבד קודם לתאונה, מדידת אבדן כושר ההשתכרות פשוטה והיא נעשית לפי הפסדיו ולפי צפי עבודה עד גיל 67 ובעבודות כפיים לפעמים אפילו עד גיל 72. מכפילים את השכר באחוז הנכות ומהוונים לפי השנים שנותרו. אבל הנקודה החשובה היא, כי גם אצל אדם שלא עבד וכביכול לא היה לו כושר השתכרות לפני התאונה, אסור להתייאש ולוותר, ובאמצעות ליווי משפטי מקצועי, ניתן לעיתים להוכיח יכולת השתכרות ולקבל פיצוי עבורה.

בהערת אגב, מקרים נוספים בהם טענות על אובדן כושר עבודה נשמעות בין כותלי בית המשפט, מתרחשים לעיתים אצל אברכים, כשלצערנו הצד השני מנסה להיתלות בכך ולטעון שאין להם הפסדי שכר משום שאינם עובדים ולכן לא מגיע להם אף שהם נפגעו, וכאן אומנותו של עוה"ד לדעת לשכנע את בית המשפט על כך שהיה לאברך פוטנציאל השתכרות לעתיד, ואין כל סיבה שהוא לא יפוצה על הפגיעה בו ככל אדם.

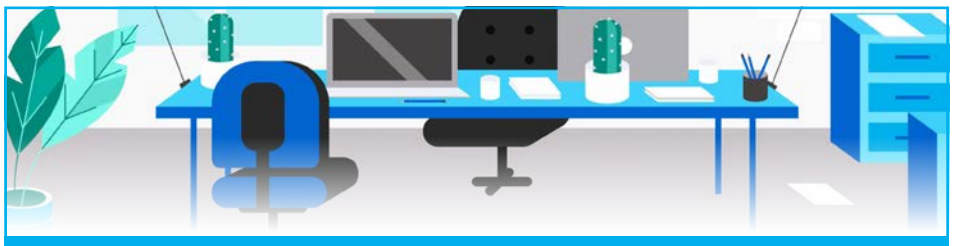

דרוש/ה מנהל/ת חשבונות

סוג 3

» שנתיים ניסיון לפחות
» שליטה בחשבשבת חלונות חובה
» אחראית לקוחות, גביה
» יכולת אירגונית, שירותיות ומקצועיות
» שעות עבודה 9:00-17:00
» עבודה בסניף המרכזי בבני ברק

קו"ח ניתן לשלוח:

פקס:
03-5796645
מייל:
sari@kav-itonut.co.il

לאומית מזמינה אותך לערב נשים מיוחד

עוצמתי, סוחף ומהדהד

גדילה והתבגרות ילדים

פרופ' זוהר לנדאו

מומחית באנדוקרינולוגיה לילדים,
לאומית שרותי בריאות

"יאקוטא שלי"

הקרנת בכורה
בסטנדרט בינלאומי

מבית "לא ליפול" ו"צעיף של כוכבים"

רישום מראש חובה בטל' – 03-9411051

הכניסה ללא תשלום

יום שני | ה' בתמוז | 4.7

אולם "שמחת מיכל" רחוב מנחת שלמה 1, פתח תקווה | בשעה 19:45

לחברות כל קופות החולים | מותנה בהגעה בזמן | לא תתאפשר כניסת עגלות

לאומית
לנו זה אכפת

איתכם מכל מקום: 507* מהנייד | **באפליקציה** | **באתר** leumit.co.il

Brilliant&co.

ינון פלח

שנה ופירק

"זו הייתה ממשלה קצרת שנים", סיכם נפתלי בנט את כהונתו בישיבתה האחרונה של הממשלה ומנה את הישגיה. למעשה זו הייתה קצרת שנה, לא שנים. שנה אחת בלבד כיהנה הממשלה שהתיימרה לחולל שינוי.

בשורת השינוי לא הגיעה. רצף ההבטחות שהופרו הבהירו למי שעוד היה בליבו ספק, שהבטחות של פוליטיקאים זה לא צ'ק בנקאי. ההבטחות של אתמול הן לא תכנית העבודה של היום. כל אמירה, נכונה לשעתה.

ממשלת בנט-לפיד קרסה בעיקר בגלל בנט. מי שהתהדר ביכולות ניהול מופלאות, מסיים כהונה בת שנה אחת כראש ממשלה עם פגיעה במותג הפוליטי שהקים וסדק עמוק בתדמית האישית.

בנט לא הצליח לשמור על סיעת ימינה. על ציר הזמן, מרביתם נטשו. אלון דוידי היה הראשון שזיהה לאן פניה של המפלגה ופרש עוד בטרם הושבעה הכנסת. שיקלי בחר להישאר באופוזיציה. סילמן ניהלה את הקואליציה ופרשה. ניר אורבך הבין שהניסוי נכשל ופרש אף הוא. איילת שקד ואביר קארה ניהלו מו"מ אינטנסיבי מול הליכוד. רק מתן כהנא נותר נאמן לחבר מהסיירת.

גם על לשכתו, המקום שאמור להיות המנוהל ביותר, לא הצליח בנט לשמור. היועצת המדינית שמרית מאיר הייתה הראשונה שנטשה את הלשכה. היא הובילה אפקט דומינו מרשים: ראש הסגל טל גן צבי, הדובר מתן סידי, העוזרת האישית נעמי ששון, דובר ימינה עובד פרל ואחרים, היו הבאים בתור לנטוש את הספינה. האחרון לעזוב את לשכת ראש הממשלה הוא נפתלי בנט עצמו. גם הוא הבין שאין תוחלת לקיומה של ממשלה שלא מצליחה למשול ללא עזרה קבועה מצד האופוזיציה.

במבט לאחור, בספר זיכרונותיו, ינסה בנט לשכוח את ימיה האחרונים של ממשלתו. למעשה, את החודשיים האחרונים. מאז פרישת סילמן, חייה של הממשלה היו קצובים. מי שמעודכן דרך התקשורת שבכירת מפלגתו, יו"ר הקואליציה שלו, פורשת - ולאחמ"כ מתעדכן שוב רק דרך כלי התקשורת שח"כ זועבי ממרץ שיגרה מכתב התפטרות מהקואליציה, רק כדי לחזור בה חזרה ואז שוב להצביע נגד הקואליציה, לא יכול להתהדר ביכולות ניהול.

ממשלת השעטנז הייתה אפיזודה. היא לא באמת פתרה את המשבר הפוליטי שישראל שרויה בו עמוק אל תוך השנה הרביעית. גם אם תוצאות הבחירות יצביעו על כך שגוש נתניהו לא השיג 61 מנדטים, ניסוי נוסף של ממשלה כדוגמת הממשלה היוצאת, הוא תסריט בלהות גם לחברי הקואליציה הנוכחית.

חכמי חרם

דו שיח מעניין התקיים השבוע בין אחד מחברי הכנסת של הליכוד לאחד מחברי הקואליציה היוצאת. "נתניהו סחב את ישראל לארבע מערכות בחירות, למה אתם חושבים שבפעם החמישית נתניהו יצליח להקים ממשלה? תהה הח"כ מן הקואליציה.

חברו מהליכוד השיב: "תדייק בעובדות. רק פעמיים נתניהו לא הצליח להקים ממשלה. בפעם השלישית הוקמה ממשלת נתניהו-גנץ".

"כן, אבל בסוף הממשלה נפלה והגענו לבחירות רביעיות", השיב לו הח"כ הקואליציוני.

הח"כ הליכודניק לא נותר חייב: "בדיוק כפי שהממשלה שאתה חבר בה נפלה ואנחנו מגיעים לבחירות חמישיות. ממשלת נתניהו-גנץ שרדה קצת יותר משבעה חודשים. ממשלת בנט-לפיד שרדה שנה אחת. אנחנו בסבבי בחירות לא בגלל שנתניהו לא הצליח להקים ממשלה. בגלל שיש מפלגות שהחרמה של מנהיג ציבור הפכה לאידיאולוגיה היחידה שלהן. העובדה שראש המפלגה הגדולה ביותר בכנסת, מוחרם ע"י מפלגות אחרות היא אות קין על הפוליטיקה הישראלית. ביום שייפסקו החרמות תוקם כאן ממשלה יציבה".

שני הניצים נותרו בעמדותיהם. האחד סבור שממשלה בראשות נתניהו היא האסון הגדול ביותר. האחר סבור שממשלה בראשות לפיד היא אסון גדול עוד יותר מהאסון הגדול ביותר.

להשתלב בנתיב הימיני

מפלגת ימינה היא לא מטבע עובר לסוחר. גם כשלד בורסאי היא לא אטרקטיבית במיוחד.

תחת ההנחה שבנט ייטול פסק זמן מהחיים הפוליטיים, לשקד וכהנא אין אלטרנטיבות מלבד ריצה עצמאית תחת מפלגת ימינה. לתקווה חדשה, חרף איום אחוז החסימה, אין כל עניין לחבור למי שעדיין רואה עצמה יושבת בממשלה תחת הנהגת נתניהו. גם ביש עתיד לא מעוניינים בשירותיה של מי שעדיין רואה עצמה כמנהיגת מחנה הימין בעתיד.

אף מפלגה בכנסת הנוכחית לא רואה יתרון בחבירה ל'ימינה', חרף הנדוניה בת 14 מיליון השקלים בדמות תקציב מימון מפלגות. קשייה של המפלגה למצוא קהל יעד חדש או להחזיר את קהל היעד הישן, בולטים לעין.

מצד שני, בנט עוד לא אמר את המילה האחרונה. ייתכן ויאמץ את אימרתו המפורסמת של אריק שרון ולפיה כדאי תמיד להישאר על הגלגל. בפברואר 1983 הודח שרון מתפקיד שר הביטחון. הוא נשאר בממשלה כשר ללא תיק. במרץ 2001 הוא כבש את ראשות הממשלה. 18 שנה הוא נשאר על הגלגל. פעם אתה למטה, פעם למעלה, נהג לומר.

גם בנט, במוצאי הבחירות, לא האמין שייכנס ללשכת ראש הממשלה עם שבעה מנדטים שירדו לשישה ובהמשך התכווצו לארבעה. הישארות על הגלגל עשויה להוביל אותו למחוזות שרק בכוחה של הפוליטיקה הישראלית לייצר. זו הסיבה שסביבת בנט משמיעה זמירות חדשות. הוא עוד לא פורש, הם טורחים להדהד.

מי שממתינה להכרעתו של בנט היא איילת שקד. הצמד הפוליטי שעובד יחד כמעט עשור וחצי, לא אמר את המילה האחרונה. בנט ושקד יצטרכו להמציא את עצמם מחדש. משהו חדש מתחיל, כבר לא מספיק משכנע. שקד שואפת להישאר במחנה הימין, גם תחת שלטון נתניהו. בנט לא מוכן לשמוע על זה. מבחינתו, כפי שהבהיר בראיונות הפרישה בשבוע האחרון: ממשלת ימין על מלא היא אסון.

המשפט האחרון עבר איכשהו מתחת לרדאר. תנסו לנחש בעצמכם מה הייתה תגובתם של בנט ושקד לפני שנתיים, אילו אחד מחבריו לקואליציה הנוכחית היה מתבטא באופן דומה. סיעת ימינה הייתה ממהרת להוציא תגובת נגד חריפה. שקד הייתה מתנחלת באולפנים ומסבירה שרק ימין מלא יוכל לשלוט ושרק ימינה היא הימין האמיתי, ושהם – בנט ושקד, נמצאים מימין לנתניהו כדי לשמור עליו.

שקט, מתפזרים

בפוליטיקה הישראלית רווית השסעים וחילוקי הדעות, מתקשים לא רק בהקמת קואליציה. גם את פירוקה, הקואליציה מתקשה להוציא לפועל.

במשך שעות ארוכות לאורכו של יום שני, התהפכו היוצרות. בסיעות האופוזיציה עשו כל מאמץ למנוע את דחיית מועד פיזור הכנסת והערימו קשיים סביב מועד הבחירות המוסכם. בסיעות הקואליציה, בדגש על יש עתיד, האיצו בחברי הכנסת לפזר את הכנסת.

משאלת הלב של מחנה הימין והמפלגות החרדיות עמדה להתגשם והם עשו הכל כדי לעכב את מימושה. הסיוט הגדול של מפלגות גוש 'רק לא ביבי' עמד אף הוא להתממש והם האיצו בחבריהם לקואליציה לממש אותו בהקדם.

הדמוקרטיה הישראלית רעועה. כנסות בישראל לא מסיימות את כהונתן המלאה. מתוך 23 הכנסות שכיהנו עד כה, ב-17 מקרים הבחירות הוקדמו. ב-13 פעמים הועבר חוק לפיזור הכנסת. גם הכנסת ה-20 שנבחרה ב-2015 ושרדה למעלה מארבע שנים, פוזרה ברוב של למעלה ממאה חברי כנסת, לאחר שאיבדה את הרוב עם פרישתו של ליברמן ממשלת נתניהו.

פיזורה של הכנסת ה-24, שנה ו-11 שבועות לאחר שנבחרה, קובעת תקדים עולמי: בפעם ה-14 הכנסת מפזרת את עצמה ומקדימה את הבחירות. כלומר, ב-58% מהכנסות שנבחרו, חברי הכנסת פיזרו את עצמם. בהתאם לנתון ולפיו כשליש מחברי הכנסת שהצביעו בעד פיזור הכנסת לא שבו אליה בכנסת שלאחר מכן, המסקנה פשוטה: במשך השנים, למעלה מ-350 חברי כנסת גזרו על עצמם חיפוש עבודה חדשה ביום שלאחר הבחירות.

אין מנוס מקביעה ברורה ששיטת המשטר בישראל לא מתאימה לרוח הזמן. באף מדינה דמוקרטית אין מנגנון פיזור עצמי במקרה של אי העברת תקציב. ישראל היא הדמוקרטיה היחידה שבה הפרלמנט מתפזר באופן אוטומטי במקרה שבו הכנסת לא מצליחה להעביר תקציב.

ע"פ נתוני המכון הישראלי לדמוקרטיה, רובם המכריע של

ייקח פסק זמן מהחיים הפוליטיים, או יישאר על הגלגל. בנט וכהנא השבוע בלשכת רה"מ | צילום: אריאל זנדברג

הפרלמנטים במדינות דמוקרטיות לא יכולים לפזר את עצמם. שתי הדמוקרטיות המפותחות היחידות שבה הדבר אפשרי הן אוסטריה ובריטניה. אם כי בבריטניה הפיזור מצריך תמיכה של לפחות שני שליש מחברי הפרלמנט.

מזל גדי

קראו להם בוטים, עדר עיוור, בבונים, שחורים, צ'חצ'חים וזו רק רשימה חלקית. השמאל הישראלי מצליח לעורר את חמת הימין עם רשימה בלתי נגמרת של אמירות אומללות שמצביעות על התנשאות פטרנליסטית של השמאל כלפי הימין.

איכשהו, בכל מערכת בחירות, שולח השמאל הישראל, מבלי משים, את הנואם התורן שמקניט את בוחרי הליכוד או את נבחריו, ומאפשר לליכוד להדק את מדורת השבט ולהוציא את מצביעיו לקלפיות.

בבחירות 1981, הבדרן דודו טופז תרם למנחם בגין את האימרה המפורסמת ולפיה בוחרי הליכוד הם צ'חצ'חים. בבחירות 1999 הייתה זו תיקי דיין שכינתה את מצביעי הליכוד "אספסוף ועם אחר". ב-2015, היה זה תורו של יאיר גרבוז. בעצרת זיכרון לרבין השתלח במנשקי הקמעות והמשתטחים על קברי הצדיקים. באותה שנה, הצטרף איש הבוהמה עודד קוטלר וכינה את מצביעי הליכוד "עדר של בהמות מלחכות קש וגבב". ב-2016 היה זה תורו של גידי אורשר שפירסם פוסט מחליא נגד בני עדות המזרח ואמונתם בהקב"ה. ערב בחירות 2019 היה זה לא פחות מראש המוסד לשעבר שבתי שביט שכינה את מצביעי הליכוד: "אנשים חסרי דעת, חסרי הבנה". על נתניהו ובוחריו אמר: "הבייס הפוליטי שלו זה אנשים שהסף הנורמטיבי שלהם הוא בגובה דשא".

בבחירות 2022, גדי סוקניק, עיתונאי בדימוס ומגיש המהדורה המרכזית לשעבר, הוא התורן שהשמאל הישראלי שלח כדי להציל את התבערה הפוליטית. "נבחרי הליכוד ברמה נמוכה בהרבה מהנבחרים של יש עתיד. רמה נמוכה של אינטליגנציה, של תרבות, של תרבות שיח".

כצפוי, דבריו עורר סערה. בתקופת ערב בחירות, אמירה כזו מספקת חומר בערה לצד המותקף. עיון בקורות החיים של 29 חברי הכנסת המכהנים מטעם הליכוד, מלמד כי לעשרים ושישה מהם יש תואר ראשון וחלקם הגדול אף בעלי תואר שני במגוון רחב של תחומים. לאחדים מהם גם תואר דוקטור. הרמה האינטליגנטית של חברי הכנסת של הליכוד לא נופלת מאלו של עמיתיהם ביש עתיד ובמפלגות אחרות. אבל סוקניק לא בדק את רמת האינטליגנציה של ח"כי הליכוד. הוא עשה הכללה גורפת בטענה שתרבות השיח של נציגי הליכוד נחותה משל עמיתיהם.

חזקה על מנהלי קמפיין הליכוד שימשיכו להדהד את דבריו של סוקניק. לעיתים נדמה שזו הדרך של השמאל הישראלי להניע את מצביעיו לקלפיות. סערה פוליטית שמלווה באמירות פוגעניות ומעליבות, מיטיבה עם שני המחנות.

נחום, תקום

התקשורת כדרכה הספידה את הממשלה שהייתה בבת עיניה. לאורך כל שנת כהונתה היא חלקה לה שבחים והסבירה עד כמה 12 שנות ממשלות נתניהו היו כאוס אחד גדול לעומת השנה הטובה ביותר שזה עתה הסתיימה בקריסתה המפוארת של הממשלה.

מכל הסופרלטיבים, הגדיל העיתונאי נחום ברנע וכתב: "ההישג המוחשי ביותר שבנט יכול להתגאות בו הוא הסגנון העניייני, התרבותי, המרוסן, המאחד, שבו התנהלה ממשלתו לאורך רוב תקופת קיומה".

אז הנה כמה ציטוטים לטובת מי שאיבד את המודעות העצמית. "אלו תתי אדם, קלקולו של העם היהודי", אמר סגן שרת הכלכלה יאיר גולן על מתיישבי חומש. "כוחות החושך", קראה השרה מרב מיכאלי ליריביה הפוליטיים. "כוחות האופל", קרא לפיד לליכוד.

ככלל, לפיד, בניסיון להטיף מוסר לחברי הליכוד על סובלנות ושפה תרבותית, שכח כמה מהאימרות המפורסמות שלו. "מכונת השקרים והרעל", הוא קרא לביקורת של נתניהו והליכוד על ממשלתו. "לא ניתן לך להיות ארדואן", הוא זעק בכנסי הבחירות אשתקד. "נתניהו בגד", היה צמד מילים שחזר עליו מס' פעמים. "הזוהמה, צאצאיו האידיאולוגיים של יגאל עמיר, ממשלה של סחטנים וגזענים, המגעילים האלה", ועוד מס' ביטויים שהנייר לא סובלם, נכנסו אף הם ללקסיקון המלא של יאיר לפיד. "נתניהו ישלם בכסף שלנו מיליארדים לליצמן וסמוטריץ'", קרא מעל דוכן הכנסת, רגע לפני שהוא עצמו נכנע לסחטנות של רע"מ, של זועבי ושל כל חבר כנסת שחולל משבר קואליציוני.

ועוד לא דיברנו על ליברמן. מי שתכנן "לשלוח את הליכוד והחרדים על מריצה למזבלה הקרובה", הגדיר את אברכי הכוללים כמי ש"מגיעים בבוקר ואכלים סנדוויץ', שותים קפה, מדברים פוליטיקה ואז פותחים כמה ספרים. אין סיבה לממן אותם".

לליברמן שורת התבטאויות גזעניות, אנטישמיות, מחליאות ומסיתות. כשר אוצר עשה הכל להצר את צעדיו של הציבור החרדי.

אבל איך אמר נחום ברנע? "ההישג המוחשי ביותר שבנט יכול להתגאות בו הוא הסגנון העניייני, התרבותי, המרוסן, המאחד, שבו התנהלה ממשלתו לאורך רוב תקופת קיומה".

מי שקורא לאוסף הציטוטים החלקי שהובא כאן, סגנון ענייני, תרבותי, מרוסן ומאחד, מנסה להמציא את השפה העברית מחדש. שום דבר בניהולה של הממשלה היוצאת לא היה ענייני, לא תרבותי, לא מרסן ולא מאחד. ממשלה שקמה בגלל משטמה לאדם אחד לא יכולה לדבר על משהו שמאחד. היו ימים ש"בלי חרות ומק"י" הייתה סיסמת השמאל. בשנים האחרונות זה התחלף ב"רק לא ביבי". אז זה כוון נגד בגין. היום זה נגד נתניהו. בשני המקרים, הימין יצא מחוזק מהמתקפות נגדו.

חרדים לעתידם

אסתכן ואתנבא: ישראל לא תלך למערכת בחירות שישית, גם אם אף מחנה לא יצליח לגייס 61 תומכים. סיכויו של נתניהו להקים ממשלה שמבוססת על מחנה הימין בלבד, אינם גבוהים. סיכוייו של המחנה שכנגד נמוכים אף יותר.

גפני ודרעי הבינו ששנת אופוזיציה היא יותר מידי עבורם. הם לא יתנו להזדמנות הבאה לחמוק מידיהם. במפלגות החרדיות קיבלו הכרעה: אם נתניהו יצליח להקים ממשלה עם המחנה הלאומי, מוטב. אם לא, כל האופציות על השולחן. הם סימנו את בני גנץ כמועמד המועדף עליהם.

לא בכדי, לשכתו של שר הביטחון בני גנץ בכנסת המתה השבוע. בזה אחר זה עלו לרגל בכירי הפוליטיקאים החרדים. לתקשורת דווח שנעשים ניסיונות קדחתניים להקים ממשלה חלופית עוד בכנסת הנוכחית. בתוך החדר הסגור דנו באפשרות להקים ממשלה לאחר הבחירות.

אף אחד לא חשב לרגע שגנץ יציל את נתניהו פעם נוספת וייכנס לממשלה בהנהגתו, בכנסת הנוכחית. רק מי שמסיים את הקריירה הפוליטית מסוגל ללכת להרפתקה כזו. גנץ לא יאכזב את בוחריו פעם נוספת. השיח בין גנץ לנציגי המפלגות החרדיות, עסק ביום שלאחר הבחירות.

במפלגות החרדיות מבינים שעבור נתניהו זו ההזדמנות האחרונה. כל עוד נתניהו עמד בראשות ממשלות המעבר ושרי וחכ"י ש"ס ויהדות התורה נותרו נטועים בתפקידיהם, ניחא. סיטואציה שבה בממשלות המעבר מכהנים חברי הקואליציה הנוכחית היא סיוט מתמשך.

הנה סעיף חוקתי שלא רבים מודעים לו. בממשלות מעבר, בשונה מממשלות קבע, הממשלה רשאית לקבל הכרעות בנושאים מסוימים מבלי להידרש לאישורה של הכנסת. כלומר, לממשלת מעבר יש יותר סמכויות מאשר לממשלה רגילה, למשל בתחום מינוי שרים. היא יכולה למנות שר, במקום שר שחדל לכהן, גם ללא אישור הכנסת. זאת, בניגוד למינוי שר בממשלה רגילה, שדורש את אישורה של הכנסת. בקונסטלציה מסוימת, מתן כהנא עוד עשוי לחזור ולכהן כשר הדתות, אם ישראל תיגרר שוב לסבבי בחירות.

בקואליציה הנוכחית עידית סילמן מנעה את מינויו מחדש. בממשלת המעבר, ראש הממשלה יאיר לפיד עשוי להיות זה שחותם על מינויו.

על סדר היום

אבי גרינצייג

נקנה בייסורים

את תחילת השבוע הנוכחי ירצה ראש הממשלה המיועד (ובשעת קריאת השורות, מן הסתם ראש הממשלה המכהן) יאיר 'כוחות האופל' לפיד לשכוח במהרה. אפילו נציגי המועצה לשלום הילד המורגלים במחאות על התעללות בחסרי ישע עמדו נבוכים בעקבות הסיטואציה: האיש רוצה להיות ראש ממשלה, חתום על הסכם שהופך אותו לראש ממשלה, הוכתר כראש ממשלה בתקשורת, נערכו לכבודו כתבות תדמית מלוקקות כמיטב המסורת, והוא עדיין לא ראש ממשלה.

האופוזיציה, בהיפוך תפקידים שניתן למצוא רק בקומדיה המכונה כנסת ישראל, עיכבה בכל הכוח את הליכי פיזור הכנסת, בזמן שדווקא נציגי הקואליציה בהובלתם האגרסיבית של חברי 'יש עתיד' ניסו לזרז את ההליכים בכל הכוח, בתקווה לראות את הבוס נכנס במהרה לתחליף בלפור כלשהו בירושלים. הוא כבר לא יחזור על הטעות של בנט והמבצר ברעננה.

נכון, כל השחקנים הרלוונטיים להרכבת ממשלה חלופית הכחישו בפה מלא והצהירו כי לא יעשו זאת, גם שר המשפטים ויו"ר תקווה חדשה גדעון סער וגם שר הביטחון ויו"ר כחול לבן בני גנץ כמעט ונדרשו להישבע בנקיטת חפץ באולפנים שלא יחברו חלילה לנתניהו. אותה תקשורת שזעקה רק לפני שנה על הצורך למנוע סיבוב בחירות חמישי ולחסוך מיליארדי שקלים למשק, התגייסה בכל כוחותיה בשבוע האחרון להביא את האזרחים לקלפי, אולי מתוך תקווה כמוסה לראות את לפיד מכהן כראש ממשלת מעבר לתקופה ארוכה, באם לא תיפול הכרעה בבחירות הקרובות.

מן הראוי גם להוסיף שלמרות הנראות הנדרשת מצד הליכוד כלפי הנציגות החרדית של הפעלת כל מאמץ להרכבת ממשלה חלופית, ועל אף ההתגייסות של איילת שקד ושות' לעניין, קשה לומר בוודאות שראש האופוזיציה והמועמד המוביל להרכבת הממשלה הבאה, ח"כ בנימין נתניהו, נלהב מהרעיון. לפי נתניהו, השישים ואחד נמצאים בהישג יד, ואין שום סיבה לוותר על הסיטואציה הנוכחית, כשהוא על הגל, לטובת ממשלה מקרטעת בחסדי אויביו משכבר, שעשויים להפגין נאמנות פתאומית לבית המשפט ולבלום את הרפורמות המובטחות לקהל בוחריו.

אבל בפוליטיקה כמו בפוליטיקה, ובוגרי תרגיל מופז המפורסם לא ישכחו את הלילה המתוח בו הצעת החוק לפיזור הכנסת כבר עברה את מחצית הדרך אל תוך הלילה, ועם ישראל התעורר בבוקר אל ממשלה חדשה ויציבה (באופן יחסי למקובל במחוזותינו). לפיד אולי אינו בן של היסטוריון, וגם השליטה שלו בהיסטוריה לא מן המשובחות, אבל ידע בסיסי בפוליטיקה ישראלית יש לו, והוא מבין טוב מאוד שעד שיו"ר הכנסת יכריז שהצעת החוק לפיזורה עברה בקריאה שלישית, כדאי לו להשאיר את החליפה בארון.

לפיד חשש גם מתרגיל נוסף שהתגלגל בחוגי כחול לבן והמפלגות החרדיות בשבוע האחרון, ובמסגרתו תעביר האופוזיציה הצעת אי אמון קונסטרוקטיבית במקביל לפיזור הכנסת ותעמיד בראשות הממשלה לתקופת המעבר את יו"ר כחול לבן בני גנץ, הן כפיצוי עבורו על הקדנציה המוחמצת בכנסת הקודמת, הן כתשלום מקדים על האפשרות של שותפות עתידית אחרי הבחירות, ואם על הדרך אפשר גם לגנוז (סופית, כנראה) את חלומו של לפיד להפוך לראש ממשלה, מה טוב.

לפיד חשש גם מתרגיל נוסף שהתגלגל בחוגי כחול לבן והמפלגות החרדיות בשבוע האחרון, ובמסגרתו תעביר האופוזיציה הצעת אי אמון קונסטרוקטיבית במקביל לפיזור הכנסת ותעמיד בראשות הממשלה לתקופת המעבר את יו"ר כחול לבן בני גנץ, הן כפיצוי עבורו על הקדנציה המוחמצת בכנסת הקודמת, הן כתשלום מקדים על האפשרות של שותפות עתידית אחרי הבחירות, ואם על הדרך אפשר גם לגנוז (סופית, כנראה) את חלומו של לפיד להפוך לראש ממשלה, מה טוב

אבל גם פה, דווקא נתניהו הוא זה שהסתמן כמגן הטבעי של לפיד, מתוך הבנה שאחת הדרכים היותר יעילות להעיר את האלקטורט הרדום של הימין בעוד כארבעה חודשים, תלויה בזהותו של מי שיכהן כראש הממשלה. לפיד, שנתפס בקרב ה'בייס' הימני כאיום האולטימטיבי מטעם השמאל, עשוי להביא אותם בהמוניהם לקלפיות (גם אם לא באוטובוסים), גנץ לעומתו, נתפס כשותף פוטנציאלי על גבול הלא מזיק, ספק גדול אם כניסתו לתפקיד תחולל את הנס הנדרש בקרב מצביעי דימונה וטבריה.

שולה המוקשים

כאמור, למרות האינטרס הטבעי בהליכה לבחירות, בחרה האופוזיציה למרר את חיי הקואליציה עד הדקה התשעים גם בנושא הטכני לכאורה של פיזור הכנסת. הצעת החוק כבר עברה בקריאה טרומית ברוב סורי של מאה ועשרה תומכים ואפס מתנגדים, ואז האופוזיציה לחצה חזק על הבלמים והתחילה לשחק בעצבים של ח"כ איתן גינזבורג וחבריו.

המוקש הראשון הסתמן מכיוונו של מי שלא יכול כנראה לרדת מהבמה בלי לתת הדרן, יו"ר ועדת הכנסת ניר אורבך, שבעקבות מצבו הלא ברור והספק הלא בלתי מובן לגבי סיכוייו לחזור לכנסת הבאה, עשוי היה למשוך עד אין קץ את מועד הדיונים בועדה ואת התנהלותם, כדי לאפשר לכל שביב של ניסיון להקים ממשלה חלופית לצאת לדרך. חרף ההשמצות הנ"ל, אורבך התייצב במועד הנדרש ועשה את מלאכתו נאמנה, כלומר קבע את הדיון המקדים על בחירת הועדה בה ידונו בהכנת החוק לקריאה שניה ושלישית (כן, זה מתיש. ברוכים הבאים לביורוקרטיה החקיקתית במדינת ישראל) לשעות הצהריים של יום שני.

כוכב הקמפיין, ח"כ איתמר בן גביר

המוקש השני והמשמעותי יותר הגיע במגעים לנוסח מוסכם על החוק הסופי לפיזור הכנסת. בקואליציה דרשו את ה1.11 כתאריך מוסכם, באופוזיציה (בהשראת הסיעות החרדיות ובהוראת מרן ראש הישיבה הגרי"ג אדלשטיין, עם מחשבה על בחורי הישיבות ולו"ז הבין הזמנים) התעקשו להקדים בשבוע ל-25.10. הפשרה הושגה בשעות הערב של יום שני, ולפיה החוק יובא בצירוף הסתייגות לגבי התאריך, וההצעה שתזכה במירב הקולות תנצח. או במילים פשוטות: לא נעכב את החקיקה ונעמיד את העניין כמבחן ליעילותם של רכזי הקואליציה והאופוזיציה ולכשרונם להפגין יצירתיות בהצבעה האחרונה בהחלט.

המוקש השלישי הגיע כשהצדדים ניגשו לרשימת החוקים המוסכמים, אלו שיעברו בחטף ובהסכמה ביומיים שבין לבין, טרם תתפזר הכנסת. נציגי הקואליציה הגיעו עם רשימת חוקים מהסוג שגם בקדנציה שלמה הם בקושי היו מצליחים להעביר, באופוזיציה זעמו ובצדק וח"כ יואב קיש פוצץ את המגעים לרסיסים. בשלב מסוים, נראה היה כי פנינו לפיליבסטר אינסופי ולשבוע נוסף של 'הליכי פיזור' לא נגמרים.

אבל בסוף גם לח"כים נמאס מעצמם, חלק כבר התחילו לתכנן איזו חופשת קיץ מוקדמת, אחרים בנו תוכנית קדם-פריימריז לתפארת. עם כל האהבה למלאכת החקיקה, היא תוכל להמתין לכנסת הבאה. במסגרת זו הוסרו מהשולחן כמעט כל הספינים, חוקי הנאשם והגבלת הכהונה למיניהם ולסוגיהם, לאכזבתו של ח"כ אלי אבידר (שגם שמע השבוע לראשונה בבירור מיו"ר מפלגתו לשעבר, שר האוצר איווט ליברמן, שהוא לא בתוכניות של 'ישראל ביתנו').

עוד הוסרו: חוקי אחוז החסימה, למגינת לב גפני וחבריו לדגל התורה, שכבר בחנו לעומק את אופציית הריצה הנפרדת, בפרט אחרי האמבוש הלא צפוי שספגו בבוקר שישי בעיתון 'המודיע', עם הכרזה מפתיעה על מועמדותו של יו"ר רשת הגנים של בית יעקב, יצחק גולדקנופף קשישא, כמועמד

ראש הממשלה הארבעה עשר יאיר לפיד

הסיעה המרכזית לכנסת הקרובה. נכון, לדגל התורה יש עוד כלים בארסנל, כולל צירופו האפשרי של ראש ישיבה חסידי נודע למועצת הדגלאית באמתלה של גיוון נדרש, וכמובן, ריצה נפרדת בבחירות המקומיות גם בערים פחות צפויות, כמו בני ברק, ועדיין, הפרידה במישור הארצי תיאלץ כנראה לחכות לעת עתה.

עם זאת, רצוי לשים את העניין תחת כוכבית, הן לאור המתקפה היתדית הבלתי מרומזת על אחת החסידויות החשובות באגודת ישראל בבוקר יום שלישי בענייני חינוך והשקפה, כמובן, הן לאור הסיכוי הקלוש שחקיקת הרגע האחרון להורדת אחוז החסימה תעבור איכשהו, והן לאור הסיכוי העוד יותר קלוש שדגל התורה תבחר הפעם להתנער מ'האחריות מחייבת', להכריז על ריצה נפרדת ולהפעיל את מנופי הלחץ על אגודת ישראל, שתצטרך לבחון את המשך דרכה וקיומה והאחריות תוטל על כתפיה.

גם הארכת תקנות יו"ש, הסיבה המקורית בגללה הכנסת נאלצת להתפזר בבהילות לפני הראשון לחודש (כדי לאפשר את הארכתן האוטומטית עד לאחר הבחירות), הוסרה מסדר היום. הנימוק האסטרטגי: בהנחה שגוש הימין יקבל רק חמישים ותשע מנדטים ומטה, וראש הממשלה יאיר לפיד (כן, זה עדיין לא מתגלגל על הלשון בטבעיות, אבל לכאורה אין צורך להתאמן על זה) ינסה להרכיב ממשלה ולהיסמך על הנציגות הערבית, הוא יתייצב בפני אותה בעיה שהובילה לפיזור הכנסת הנוכחית, שתאלץ אותו כנראה לפזר את הכנסת שוב, בדרך למערכת בחירות שישית.

עוד חוק מרתק שנותר בחוץ הוא חוק המטרו, עליו נרחיב בעתו ובזמנו בעז"ה, מנגד, נכנסו לא מעט חוקים חיוביים, כולל הפיצוי לנפגעי האומיקרון וכולל העברת חוק הסלולר של ח"כ משה ארבל, שמיועד לטרפד את רפורמת הסלולר של השר הנדל וצפוי לעבור בקריאה ראשונה ולזכות בהמשכיות בכנסת הבאה (חוק שעובר בקריאה ראשונה יכול להתקדם בכנסת הבאה ישירות לקריאה שניה ושלישית ולא להתחיל את מסע הייסורים מחדש).

כך, לאחר שהוסרו כל המוקשים, מעט אחרי השעה 2 ביום שני בלילה, הצביעו 50 נגד אפס בעד פיזור הכנסת בקריאה ראשונה והמליאה התפזרה לקראת דיוני הקריאה השנייה והשלישית, שההצבעה עליהם צפויה להיות בשעה שאתם מחזיקים את הגיליון בידיכם (בהנחה שאתם מהמקדימים...)

המהנדסת והגשר

טומי לפיד המנוח, באחד ממאמריו, מספר על הדרך בה בדקו בימי הביניים את חוזקו של גשר, בהעדר כלים הנדסיים מודרניים. תושבי העיר העמיסו אבנים כבדות על עגלה ובמרכזם הושיבו את המהנדס או אדריכל הגשר והעגלה יצאה לדרכה לחצות את הגשר ראשונה. אם שרדה את המסלול – ניחא, אם לא, ובכן, המהנדס הזה כבר לא יבנה גשרים כושלים נוספים.

ספק אם איילת שקד קראה בשקיקה את מאמריו של לפיד האב, אבל די בטוח שמה שעשו לה לפיד הבן ושותפו לראשות הממשלה עד השבוע, נפתלי בנט, מתבסס על אסטרטגיה דומה. שקד היא המהנדסת, האדריכלית, היוצרת של הממשלה הזו, היא זו ששכבה על הרימון והיא זו שסבלה מ'כאבי בטן' בלתי פוסקים. בסוף, כמו במשל, היא קרסה עם הגשר, וכמו שזה נראה, היא לא תבנה גשר נוסף בעתיד הנראה לעין.

הפלת הממשלה הכניסה את שקד למלכוד בלתי אפשרי. לפי סקרים פנימיים היא כרגע בעמדת נזק כפולה, ל'בייס' החדש של ימינה, בהנחה הלא סבירה שבנט יישאר יו"ר המפלגה, היא מצטיירת כמי שכרסמה בממשלה הנוכחית והובילה להפלתה, ב'בייס' הותיק יותר היא נתפסת כשותפה מלאה לגניבת הקולות של בנט. בליכוד היא כבר לא תשתלב, שיקלי לא מתכנן להעניק לה כיסא מפלט של חסד ואפילו כהנא, הצלע היותר חביב על בנט במשולש ההנהגה המפלגתי, כבר רמז שהוא לא מתכנן לרוץ איתה ברשימה אחת.

לשקד יש עוד נאמן וחצי שערכם האלקטורלי מפוקפק, סגן השר אביר קארה וח"כ ניר אורבך. אם להתבטא בעדינות, לא זה המסלול לחציית אחוז החסימה, גם אם הוא יופחת בדרך נס. במצבה הנוכחי, השרה שקד היא נפל פוליטי, כזה שאפילו בית המשפט העליון האמריקני יאפשר לשחרר מהחיים הפוליטיים.

בן גביר VS עבאס

החקיקה עוד טרם הושלמה, אבל הקמפיינים כבר יצאו לדרך, ומאחר שכל מסעות ההפחדה כבר נוצלו עד תום בסיבובים קודמים, לא נותר אלא להשתמש בנשק העיקרי של כל צד ולהשחיז אותו. לפיד ימנף את בן גביר, נתניהו ימנף את עבאס, וכל אחד מהם יקווה ששנאת הקיצונים של המחנה השני תביא את המחנה שלו לקלפי באחוזים הרצויים.

כך, כל ח"כ של הליכוד שהתראיין השבוע טרח להזכיר את החשש מ"ממשלה שנשענת על האחים המוסלמים", ולא מעט מהם גם התפתלו ביחס לשאלה מה בדיוק הסכים נתניהו עצמו לעשות עם עבאס לפני שנה וקצת. כשמישהו, ח"כ דודי אמסלם, העז לחרוג מהשורה ו'להסכים' לצרף את עבאס לקואליציה אם אינה תלויה בו, הוא חטף במהירות שפכטל ישיר מראש מפלגתו, לאמור, אפילו הח"כ הלוחמני והאהוב ביותר במפלגה לא חסין בנושא הזה.

מהצד השני, לא תשמעו ראיון עם לפיד וחייליו בלי אזכור של ח"כ איתמר בן גביר בשלל הטיות וכינויים. האחרון כבר הפיק סרטון הומוריסטי ובו הוא מצליח להירדם רק לאחר ספירת האזכורים שלו בטקסטים של לפיד. פה ושם גם נצפה באיזה סוקניק תורן שיפלוט משהו לא חכם במיוחד עם ניחוח גזעני קליל, ואולי אפילו תברח גם ללפיד עצמו איזו התבטאות אומללה בסגנון 'כוחות האופל', כי אי אפשר בלי להעצים את ההפחדה, וחס ושלום הרי בן גביר הולך להיות שר המשפטים, וגם שר הביטחון והפנים וביטחון הפנים.

השאלה היותר מעניינת היא כיצד יתמודד כל צד עם אתגר הדיפת הקמפיין של יריבו. נתניהו ינסה להצניע את בן גביר ולהצטייר כימין השפוי והמתון. לפיד ינסה להבטיח קסם בלתי אפשרי של הרכבת ממשלה שלא תהיה תלויה בחסדי המשותפת ועבאס יחדיו, עם רמיזות לא אלגנטיות במיוחד על החרדים שעשויים להצטרף אולי (ספוילר: לא יקרה). אנחנו נמשיך ונעקוב בסקרנות.

> הפלת הממשלה הכניסה את שקד למלכוד בלתי אפשרי. לפי סקרים פנימיים היא כרגע בעמדת נזק כפולה, ל'בייס' החדש של ימינה, בהנחה הלא סבירה שבנט יישאר יו"ר המפלגה, היא מצטיירת כמי שכרסמה בממשלה הנוכחית והובילה להפלתה, ב'בייס' הותיק יותר היא נתפסת כשותפה מלאה לגניבת הקולות של בנט. בליכוד היא כבר לא תשתלב, שיקלי לא מתכנן להעניק לה כיסא מפלט של חסד ואפילו כהנא, הצלע היותר חביב על בנט במשולש ההנהגה המפלגתי, כבר רמז שהוא לא מתכנן לרוץ איתה ברשימה אחת

כינוס של צדיקים

בישיבת מועצת גדולי התורה של אגודת ישראל צוין כי זו הממשלה שפגעה בקדושת השבת, בחומות עם ישראל בנושאי הרפורמים והגיור, בכשרות, בחינוך, בלימוד התורה של בני הישיבות, בחומת הזהירות של בני ישראל מכל רע ובפגיעתה בטלפון הסלולרי הכשר • חברי המועצת הודו למשמר היוצא ח"כ לשעבר הרב יעקב ליצמן על 23 שנות שליחות ציבורית ולמשמר הנכנס הרב יצחק גולדקנופף כנציגה של חסידות גור לכנסת הבאה

האדמו"רים מגיעים לכינוס המועצת | צילומים: דוד ארזני, JDN

מאת: חיים רייך

כ"ק מרנן האדמורי"ם – חברי מועצת גדולי התורה של "אגודת ישראל" התכנסו בשעות הערב של יום ראשון לדיון מיוחד זאת לאחר למעלה משנה שהמועצת לא כונסה. הישיבה נערכה עוד טרם העברת פיזור הכנסת ובעקבות הבחירות המסתמנות שתיערכנה בעוד כארבעה חודשים.

במהלך ישיבת המועצת דנו מרנן האדמו"רים במספר נושאים ציבוריים העומדים על הפרק כאשר בראש המוקד עמדה השאלה אודות ההליכה לבחירות המסתמנת בעוד כארבעה חודשים. במהלך הכינוס דנו חברי המועצת על הנושאים העיקריים אותם צריכים להדהד לקראת הבחירות כמו חוק הגיוס, כשרות, שבת ועוד.

חברי הכנסת המשתייכים לחצרות האדמו"רים, ח"כ לשעבר יעקב ליצמן וח"כ לעתיד יצחק גלודקנופף המשתייכים לחסידות גור, ח"כ יעקב טסלר מחסידות ויז'ניץ וח"כ ישראל אייכלר מחצר הקודש בעלזא השתתפו בדיון והציגו במהלך הישיבה בפני האדמו"רים את עשייתם ואת המאבקים אותם הם הולכים להוביל ביד רמה בכנסת.

מספר אדמו"רים העלו במהלך הישיבה את נושא הטלפונים הכשרים ואת ניסיונותיו של שר התקשורת יועז הנדל להרוס את הקומה הכשרה, דבר שלעת עתה לא צלח. האדמו"רים שבו וחידדו את העניין שישנו צורך מהמדרגה הראשונה לחסום כל ניסיון של פריצה לחומות הטלפונים הכשרים.

חברי המועצת דנו בדרכי חיזוק התורה והיהדות נוכח ענייני השעה, ועל רקע קריסת ממשלת הזדון שמרכז פעילותה היה פגיעה בכל הקדוש והיקר, בתורה ובלומדיה ובציבור מקיימיה.

מועצת גדולי התורה הנחתה לבצר את היכלי התורה בתוספת שקידה באורייתא בערבי שבתות וכמובן בשבתות עצמן. מועצת גדולי התורה הורתה לנציגי אגודת ישראל בכנסת, לפעול להשלמת החקיקה נגד גזירת הנדל להרס הקומה הכשרה בסלולר. מועצת גדולי התורה ברכה את המשמר היוצא והנכנס בנציגי הציבור של אגודת ישראל בכנסת.

בישיבה הובע הרצון כי נוכח הימים הבאים עלינו לטובה ובמיוחד בימי הקיץ הארוכים, לבצר את היכלי התורה בתוספת שקידה באורייתא בערבי שבתות וכמובן בשבתות הקודש עצמן, כי כנודע, אין לנו שיור, רק התורה הזאת. גם בני הישיבות צריכים לדעת שימי בין הזמנים הם למנוחה בלבד ולא לטיולים וכדומה, אשר היזקם גדול ברוחניות ובגשמיות ואינם מתאימים להליכות חייו של בן תורה שצריך לקדש שם שמים בכל הליכותיו.

כמו כן הובע סיפוק מכך שממשלת הזדון, שהוקמה תוך כחש והונאה של הציבור, שמרכז פעילותה היה פגיעה בכל הקדוש והיקר, בתורה ובלומדיה ובמקיימיה – מגיעה בחסדי שמים אל קיצה.

בישיבה צוין כי זו הממשלה שפגעה בקדושת השבת, בחומות עם ישראל בנושאי הרפורמים והגיור, בכשרות, בחינוך, בלימוד התורה של בני הישיבות, בחומת הזהירות של בני ישראל מכל רע, בפגיעתה בטלפון הסלולרי הכשר.

ממשלה שהתנכלה בבוטות לבני הציבור לומד ושומר התורה, בגזירות ממוקדות אליו בנושאי עלויות הפרנסה במיסים הדרקוניים הייעודיים שהוטלו, בפגיעה באפשרויות הפרנסה של החרדים, בין השאר באמצעות גזירת המעונות, בבלימת יכולת בני הציבור החרדי להגיע לקורת גג, וזה רק חלק מהרשימה של גזירות ועוינות.

"טוב ומבורך שהממשלה הזו, שלא היו לה זכויות להתקיים – מתפזרת ומסתלקת מהגה ניהול המדינה", אמרו באגודת ישראל אמש. "תקוה לה' שנזכה להנהגת ארץ הקודש על ידי משיח צדקנו, אולם גם עד בואו, שתהיה ממשלה שמכבדת את קדשי ישראל ואת לימוד התורה ומתייחסת בהגינות לאזרחים שומרי התורה".

מועצת גדולי התורה הביעה הוקרה לנציגי אגודת ישראל בכנסת, שפעלו ללא ליאות נגד הגזירות וראו לא אחת הצלחה מרובה. במאבקם הם היו גם חלק מהמהלך שהוביל להתמוטטותה של הממשלה הנוראה והמזיקה.

מועצת גדולי התורה הורתה לנציגי אגודת ישראל בכנסת, לפעול יחד עם כל חברי הכנסת החרדיים, להשלמת החקיקה נגד גזירת הנדל להרס הקומה הכשרה בסלולר. מדובר בגזירה נואלת, שמבקשת "לחנך" את הציבור החרדי שלא בטובתו.

במזכירות ה'מועצת' אומרים כי "שר התקשורת רקח את הגזירה הזו, המתיישרת עם שאיפת הרפורמים לפגוע בהליכות של הציבור החרדי. הוא יודע היטב שהציבור החרדי מתנגד לרפורמה ההורסת את הקומה הכשרה. מרנן ורבנן גדולי ישראל שליט"א טרחו ובאו להבהיר לו זאת, אולם הוא לא היה קשוב וגם לא גילה מידה מינימלית של דרך ארץ".

החוק שהוגש והתקבל בקריאה טרומית בכנסת, נועד לנטרל את הרפורמה הפוגעת. מועצת גדולי התורה מורה לחברי הכנסת להמשיך במהלכים, כדי להביא את החוק לידי גמר ומבקשת מכל הציבור להתפלל לה' ולהתחנן שהגזירה תתבטל במהרה.

מועצת גדולי התורה הצביעה על כך, שעתה, לעת בחירות חדשות המתקרבות, על כל יהודי שיראת ה' בלבו, להביא לכך שייבחרו נציגים יראי ה', הכפופים לחלוטין לדעת תורה, אשר רק הם מובטח שייאבקו נגד פגיעה בקדשי ישראל, לביטול מזימות לביטול תורה מישראל, ולהדיפת כוונות הרוע של שונאי שומרי התורה. מלאכה רבה לפניהם, לבטל את הגזירות של הממשלה הרעה הזו, ולהביא במקומן לפעולות טובות וחיוביות למען קדשי ישראל וזכויותיו של הציבור החרדי.

מועצת גדולי התורה הורתה לראשי אגודת ישראל ולעסקניה לעשות כל מאמץ ולאתר יחידים וקהלים ולשכנעם להצביע עבור יהדות התורה, בכדי למנוע הישנות של אדישות וקרירות אשר הביאה את המצב שתוקם ממשלת זדון אשר כוונתה לפגוע ביסודי התורה וקדושת עם ישראל.

מועצת גדולי התורה ברכה את המשמר היוצא של נציגי אגודת ישראל בכנסת, יעקב ליצמן. ברכה מיוחדת הוקדשה למשמר הנכנס, יצחק גולדקנופף. ברכה מרובה נקשרה לח"כ הנכנס, יעקב טסלר, אשר חוזר אל משימותיו מתקופת היותו כבר בכנסת, כנציג אגודאי רב פעלים, לעמוד על חומות קדושת ישראל והזכויות הנרמסות של הציבור החרדי.

מסכה 🙏 בבקשה

לפני טיסה לחו"ל

בתחבורה ציבורית

באולמות אירועים
ובבתי הכנסת

במרכולים
וחללים סגורים

משנים גישה מסכה בבקשה

הקורונה שוב בעליה, כדי לשמור על עצמנו ועל קבוצות הסיכון

כולנו משנים גישה – מסכה בבקשה

משרד הבריאות
לחיים בריאים יותר

מטה ההסברה למאבק בנגיף הקורונה

מתחסנים ושומרים על שגרה בטוחה.

עוקץ עם עניבה: העסקה שהתבררה כנוכלות מקצועית

עו"ד יוסף ויצמן, מבכירי הפרקליטים והמשנה לראש לשכת עורכי הדין מתריע בפני בעלי עסקים: אל תתפתו לחתום על עסקה גם אם נדמה לכם שהאיש שמולכם אמין ואתם חוששים שילך למתחרה שלכם • "תמיד יש את הדילמה בין קבלת החלטות מהירות, והרגשה של איש עסקים חזק שיודע לקחת סיכונים תמורת סיכויים. אל תרוצו לעסקאות חפוזות עם סוחרים שאתם לא מכירים", הוא אומר

מאת: אלי כהן

משרדו של עו"ד יוסף ויצמן, מוותיקי עורכי הדין בישראל, שוקק חיים בכל שעות היום. קשת הנושאים שבהם עוסק צוות עורכי הדין המנוסים במשרד בניצוחו של עו"ד ויצמן עוסק במגוון רחב של נושאים משפטים החל מחדלות פרעון, פשיטת רגל, הקמה ופירוק חברות, הוצאה לפועל, תביעות מנהלתיות, ועד תביעות לשון הרע, צוואות וירושות, דיני בנקאות, תביעות כספיות ונושאים נוספים.

הוא עוסק כבר עשרות שנים בתחום ההוצאה לפועל, גביית מזונות, פינוי מושכר וליטיגציה אזרחית בבית משפט. עם השנים צבר ניסיון רב ומוניטין בפיצוח תיקים מורכבים. ספריו בתחום המשפט זכו לשבחים רבים מפי בכירי השופטים והפרקליטים בישראל.

כמי שייצג ומייצג בעלי עסקים רבים, מבקש עו"ד ויצמן לחלוק מניסיונו הרב לבעלי עסקים בטרם הם ניגשים לעסקה גדולה. "במקרים רבים, ההצעה נראית קוסמת ורווחית, כאשר מי שמציע את העסקה, מיומן במלאכה ויודע לשווק את מרכולתו. במקרים רבים, אם לא בודקים את טיב העסקה בצורה מקצועית, עלולים ליפול למלכודות שעשויות למוטט את העסק. לא תמיד צריך למהר ולחתום על העסקה מחשש שמישהו אחר יקח את העסקה. התופעה של "הוא היה נראה אמין", או "זאת הייתה עסקת זהב", והחמור מכל - "חששתי שילך למתחרים", גורמת לקבלת החלטות שגויה ולמשברים בלתי הפיכים.

"לא מכבר ישב אצלי בעל עסק בתחום ההנעלה. עמדה בפניו עסקה גדולה בשווי של מיליון שקלים וחצי. הכל היה נראה אמין ומקצועי. מי שהציג את העסקה הציג בפניו תמונה ורודה של עסקה שעשויה להניב לו רווחים גדולים בטווח זמן מיידי. לרוע מזלו, התברר שלא הייתה זו עסקה, אלא עוקץ עם עניבה. האיש שישב במשרדו של בעל העסק לא היה איש עסקים, אלא נוכל מקצועי. כמה ימים לאחר חתימת העסקה, התברר שהחברה קרסה והסחורה נעלמה".

"תמיד יש את הדילמה בין קבלת החלטות מהירות, והרגשה של איש עסקים חזק שיודע לקחת סיכונים תמורת סיכויים", מדגיש ויצמן. "אולם יש דברים בסיסיים שלא ניתן לוותר עליהם. כמעט תמיד שמפספסים את הבסיס, נופלים. קחו מהניסיון שלי. ייצגתי וראיתי אלפי סיפורים ותביעות שהסתיימו בהצלחה ב"ה. זהב טהור עם יהלום יש רק בטבעת, נפט יש רק בתוך הים, וכוכבים רק בשמיים. אל תרוצו לעסקאות חפוזות עם סוחרים שאתם לא מכירים".

עו"ד יוסי ויצמן

אלפי לקוחות יכולים להעיד על ההצלחה הגדולה של עו"ד ויצמן שייצג אותם בתיקים רבים. ויצמן שמלבד היותו אחד מבכירי עורכי הדין כיום, משמש גם כמשנה לראש לשכת עורכי הדין וכמוסמך בגישור המנהל תיקי גישור רבים שגם בהם שם הצלחות רבות.

חסר תקדים: ב'אשפר' הכריזו על 'חודש הבשר'

בכל שבוע במהלך 'חודש הבשר' יוכרזו כמה וכמה מבצעים מיוחדים עם מחירים זולים ושווים לכל כיס על מיטב מוצרי הבשר והעוף של 'אשפר'

טרקלין הבשר של אשפר

מאת: יחיאל חן

בחברת הבשר המובילה 'אשפר', לא נחים אף לרגע ותמיד חושבים על המהלך הבא לטובת הלקוחות, גם הפעם מצליחים ב'אשפר' להפתיע עם רעיון מקורי ומיוחד במינו, והכריזו על 'חודש הבשר'.

'חודש הבשר' כשמו כן הוא, חודש שכולו חגיגת מבצעים חסרי תקדים על מגוון מוצרי הבשר האיכותיים והמשובחים שתוכלו למצוא בטרקלין הבשר של 'אשפר'. למעשה מדובר בשילוב של כמה וכמה מבצעים, כך ששווה לעקוב מקרוב ולשים לב היטב לכל הפרסומים, שלא תפספסו.

בכל שבוע במהלך 'חודש הבשר' יוכרזו כמה וכמה מבצעים מיוחדים עם מחירים זולים ושווים לכל כיס על מיטב מוצרי הבשר והעוף של 'אשפר', לצד זאת יהיו גם מבצעים יומיים, כאשר בכל יום יהיו מוצרים במחיר ייחודי לאותו היום בלבד. בקיצור, תעקבו טוב טוב.

מיותר לציין כי את כל המגוון הזה תוכלו לפגוש בטרקלין הבשר החדש והמפואר של 'אשפר' ברחוב שלמה המלך 17 בבני ברק, שהציב סטנדרטים חדשים בכל הקשור לבשר ובחוויית הקנייה, עם חנות רחבת ידיים ומפוארת, ושירות אדיב, מסור ומקצועי מצוות מיומן של קצבים ועובדים.

"המטרה שלנו הייתה תמיד להביא בשר איכותי במחיר שווה לכל נפש", אומרים ראשי חברת הבשר 'אשפר'. "בפרט בימים אלו, כאשר המצב הכלכלי מכביד מאוד על כל אחד ובפרט על משפחות בני התורה ומשפחות ברוכות ילדים, ועל כן באופן קבוע אנחנו משתדלים לצאת במבצעים מיוחדים כדי לסייע ולבוא לקראת הציבור. כעת החלטנו ללכת על מהלך רחב יותר לאורך חודש שלם של מבצעים והנחות שטרם נראו כמותן. אנחנו מזמינים כל אחד ואחד להיכנס לטרקלין הבשר ברחוב שלמה המלך 17 בבני ברק ולהתרשם מהמגוון, מהאיכות, מהשירות וכמובן מהמחיר שיישאר אתכם פעורי פה, בהתחייבות".

בטרקלין הבשר של 'אשפר' תוכלו למצוא את מוצרי הבשר והעוף המשובחים והאיכותיים, במגוון נרחב של הכשרויות המהודרות ביותר: בד"ץ נווה ציון בנשיאות מרן ראש הישיבה חכם שלום כהן שליט"א, בד"ץ שארית ישראל, בד"ץ העדה החרדית, רבני העיר בני ברק הגרחי"א לנדא והגרש"צ רוזנבלט, בד"ץ הרב רובין ועוד, כך שכל אחד יכול למצוא את הנתח שהוא אוהב בכשרות המהודרת שהוא חפץ בה, על פי כל החומרות וההידורים.

מנכ"ל אינטל ישראל מר יניב גרטי:

"מצליחים לקבל בוגרות סמינר עם כישרונות מהשורה הראשונה"

בהשתתפות מנכ"ל אינטל ישראל מר יניב גרטי ומייסד קמא טק הרב משה פרדימן התקיים השבוע אירוע הפתיחה של המחזור השני לבוגרות הסמינרים במסגרת תכנית ההכשרה באינטל בשיתוף פעולה עם קמא טק

מאת: יחיאל חן

השבוע נערך אירוע הפתיחה של המחזור השני לבנות הסמינרים במסגרת תכנית ההתמחות בענקית ההייטק , חברת אינטל, בשיתוף פעולה עם קמא טק.

תכנית התמחות הניסיונית הוכיחה את עצמה במסלול ההכשרה הראשון, כאשר בוגרות התכנית השתלבו באינטל ובחברות הייטק גדולות נוספות כך שבאינטל הגדירו את התכנית כהצלחה יוצאת מן הכלל ומעוניינים להמשיך הלאה עם מחזור נוסף.

פריצת הדרך החלה בתוכנית הסמינרים של ארגון קמא טק הנקראת "אולטרה קוד" ולאחריה, 21 התלמידות שסיימו אותה בהצטיינות, הוזמנו להיכנס לתוכנית המיוחדת בשיתוף עם אינטל, שנמשכה תשעה חודשים.

משך כל תקופת ההכשרה קיבלו התלמידות הדרכה צמודה שהעניקה להן הכשרה מעשית כעובדות מן המניין. בסיומם של תשעת החודשים, העובדות קיבלו הצעות עבודה אטרקטיביות , חלק באינטל וחלק בחברות הייטק גדולות אחרות כך שהיה 100% השמה לכלל התלמידות.

המחזור השני של החרדיות משתלבות בקבוצה שמפתחת את מעבדי התקשורת שתפקידם להעביר דאטה בתוך שרתים במרכזי מחשוב (ענן). במחזור הנוכחי משתתפות 19 בנות. את הפרויקט מהצד של אינטל יוביל אריה אוסטר, מנהל טכנולוגי בכיר.

באירוע הפתיחה השתתף מנכ"ל אינטל ישראל מר יניב גרטי בכבודו ובעצמו אשר טרח להגיע לאירוע מיוחד זה. גרטי נאם בפני התלמידות החדשות שמתחילות את ההכשרה בחברה ואמר: "תדעו לכם שזה שאנחנו עושים את זה פעם שניה, זה לא מטעמי התנדבות או צדקה, אלא הסיבה היא בגלל שהפיילוט כל כך הצליח בפעם הקודמת ואנחנו מבינים שדרך שיתוף הפעולה עם קמא טק אנחנו מצליחים לקבל בנות סמינר מוכשרות מהשורה הראשונה, כח אדם מוצלח ואיכותי. אנחנו באינטל מפתחים את הטכנולוגיות הכי מתקדמות ובשאיפה רוצים להביא את האנשים הכי מוכשרים במדינה שיעבדו אצלנו בחברה. התלמידות הצעירות שעובדות היום בחברה כבר הגיעו להישגים וזכו בתחרויות ואנחנו גאים בהן, ולכן אנחנו רוצים להמשיך בשיתוף הפעולה ולקבל תלמידות נוספות".

מנכ"ל אינטל ישראל יניב גרטי עם הרב פרידמן

הרב משה פרידמן מנכ"ל קמא טק נשא אף הוא דברים באירוע ואמר: "כאשר התחלנו את הדרך בשנה הקודמת זה היה ניסוי חדשני, האם אפשר להביא בנות חרדיות לקדמת הטכנולוגיה ובתנאים רוחניים הכי מהודרים וב"ה זה כ"כ הצליח, כך שלא עבר זמן ארוך וכבר המשכנו לתכנית נוספת. זה שאינטל שהיא ספינת הדגל של ההייטק הישראלי נרתמת למהלך בכזו עוצמה, זה רק מוכיח את האמון שיש לראשי ההייטק בשיתוף הפעולה עם קמא טק ואת הכישרון האדיר שיש אצל הנשים החרדיות. אנחנו מקווים בעז"ה שנראה עוד מחזורים רבים לתוכנית הזו שתגדל ותפרח בעזרת השם".

סקר האוכלוסין הגדול תשפ"ב

הלשכה המרכזית לסטטיסטיקה
Central Bureau of Statistics
دائرة الإحصاء المركزية

סקר מפקד האוכלוסין הגדול תשפ"ב בעיצומו!

ספר מה לשפר

- ☑ בתי כנסת
- ☑ מקוואות
- ☑ גני שעשועים
- ☑ קוי אוטובוס
- ☑ _____

נבחרת להשתתף וטרם ענית על השאלון?
המענה הוא חובה על פי חוק
ויסייע לשיפור איכות החיים של כולנו.

משיבים באתר ומקבלים שובר בסך 75₪ מתנה
או
בראיון טלפוני
או
בראיון פנים אל פנים

פרטים נוספים בשיחת חינם: 077-9903000

הרה"ג ראובן אלבז

ראש מוסדות "אור החיים" וחבר מועצת חכמי התורה

תלמידי חכמים – היהלום שבכתר

זֹאת חֻקַּת הַתּוֹרָה (יט, ב)

המפרשים דנים בשאלה, מדוע חוקת הפרה נקראת "חוקת התורה" ולא "חוקת הטומאה" או "חוקת הטהרה" וכדרך שכתבה התורה "זאת חוקת הפסח" (שמות יב, מג). ה"אור החיים" הקדוש שולל אפשרות ליישב, שהתורה התכוונה להצריך טהרת אפר פרה אדומה כדי שיהיה מותר לאדם לעסוק בתורה, שכן אדרבה, חז"ל (ברכות כב ע"א) כבר אמרו כי "אין דברי תורה מקבלים טומאה". והוסיף ואמר, שגם המחמירים ומצריכים בבעלי קרי טבילה, כדי שלימוד התורה יהיה באימה וביראה, מודים שטמאי מתים מותרים בעסק התורה אף ללא טבילה.

תקנת עזרא הסופר

בגמרא (ברכות כב ע"ב) מובא, שעזרא הסופר תקן טבילה לבעלי קרי, והם אסורים בכל דבר שבקדושה - לימוד תורה, קריאת שמע ואמירת ברכות - עד שיטהרו.

רבותינו מבארים, שיסוד התקנה נבע מכך שעזרא רצה שאדם ינתק את עצמו כמה שיותר מתאוות העולם הזה, ומוחו יהיה פנוי יותר ויותר לדברי תורה, לכן גזר שייאסר על האדם ללמוד תורה, לקרוא קריאת שמע ולברך ברכה בעודו בעל קרי, ודבר זה יגרום לו לקדש את עצמו, למעט בתאוות ולהידבק יותר בעליונים.

אלא, שבמשך הדורות חכמינו מצאו לנכון לבטל תקנה זו משום שהציבור התקשה לעמוד בגזירה. המקוואות לא היו מצויות, ואנשים נאלצו להמתין זמן רב עד שהצליחו לטבול, מבלי שיוכלו להתעסק בכל דבר שבקדושה עד טבילתם.

עזרא הסופר ידע גם הוא שכתוצאה מגזירתו אנשים יאלצו להמתין מלעסוק בכל דבר שבקדושה עד שיטבלו. הוא ידע שאנשים יאלצו לבטל תורה, לבטל מִצְוַת קריאת שמע, לא יוכלו לברך וגם לא להתפלל. ועם כל זאת איש האלוקים הקדוש הזה - שחז"ל העידו עליו שראויה היתה התורה להינתן על ידו, אלא שקדמו משה (סנהדרין כא ע"ב) - ראה צורך לתקן טבילה!

מדוע? לא חבל על כך שהמוני בית ישראל מתבטלים מכל דבר שבקדושה עד שיטבלו?

התשובה: לא חבל! למען המטרה הזאת, שתלמידי חכמים יהיו דבוקים בתורה באימה וביראה ביתר שאת וביתר עז, וכל ראשם יהיה פנוי אך ורק ללימוד התורה –כדאי שהעולם יעצור מְלֶאכֶת ויתבונן רק על דבר אחד: על תלמידי החכמים המתעלים במדרגתם, מתקדשים במעלתם ונצמדים לבורא עולם!

מי שמתבונן בתקנת עזרא עומד נפעם: עזרא "משתק" את כל עם ישראל – כדי שתלמידי החכמים יוכלו להתקדש יותר, להיטהר יותר, לגדור את עצמם יותר! הוא רצה שעם ישראל יפנים את הַמֶּסֶר החשוב: אם אין תלמידי חכמים – אין עם ישראל! בלי תלמידי חכמים אין קיום לעם, ו"כָּכֶל הַגּוֹיִם בֵּית יְהוּדָה" (יחזקאל כה, ח).

זה ברור שלא כולם יכולים להיות תלמידי חכמים. לא לכל אחד יש את היכולת לשבת וללמוד יומם ולילה. לא כל מוחא סביל דא! אבל כולם, ללא יוצא מן הכלל, צריכים להבין כי תלמידי החכמים הם נזר הבריאה, הם היהלום שבכתר, וכדי שֶׁאֵלּוּ ילמדו תורה ביתר קדושה וטהרה, תיקן עזרא טבילה לכל עם ישראל, גם לעמי הארץ שבהם. החובה להגביה את תלמידי החכמים מוטלת על כולם, וכולם נוטלים חלק בזה.

חז"ל (קהלת רבה ז, כח) אמרו: "בנוהג שבעולם אלף בני אדם נכנסין למקרא, יוצאין מהן מאה למשנה, יוצאין מהן עשרה לתלמוד, יוצא מהם אחד להוראה. הדא הוא דכתיב: 'אָדָם אֶחָד מֵאֶלֶף מָצָאתִי'". עם ישראל כולו נעשה שותף לרומם את אותו "אחד מאלף" מתוך ידיעה שזהו "קיום העולם".

ה"יחיד ומיוחד" שבכל דור

עם ישראל כולו למד תורה ממשה רבנו. ללא ספק, לא כולם יצאו תלמידי חכמים מובהקים. היו כאלו שלבטח למדו יותר והתעלו יותר מאחרים. אך גם בין אותם תלמידי חכמים מובהקים שלמדו בבית מדרשו של משה – היה רק אחד יחיד ומיוחד: "וּמְשָׁרְתוֹ יְהוֹשֻׁעַ בִּן נוּן נַעַר לֹא יָמִישׁ מִתּוֹךְ הָאֹהֶל" (שמות לג, יא).

לאר"י הקדוש היו תלמידים רבים שלמדו ממנו, כתבו ספרים, והיו, ללא ספק, קדושי עליון. ומכל מקום היה בתוכם אחד "יחיד ומיוחד" שהיה ראש וראשון לכולם, תלמיד מובהק, ואף אחד לא יעז לחלוק על דבריו: רבי חיים ויטאל!

גם בדורנו זכינו בסיעתא דשמיא להרבה גדולי תורה, ראשי ישיבות, דיינים ופוסקים שעם ישראל כולו נשען על תורתם, איש איש לפי ערכו הרם והנכבד. ומכל מקום, ראה "עזרא האחרון" – אשר מעזרא ועד עזרא לא קם כעזרא – הלוא הוא מורנו ורבנו רבי עזרא עטיה זיע"א, אשר עומק עיונו בתורה כאחד מן הראשונים, לרכז את עיקר כוחו באחד "יחיד ומיוחד" מבין כל מאות ואלפי תלמידיו המובהקים: מרן רבנו עובדיה יוסף זצוק"ל.

כולם היו בניו, כולם היו תלמידיו, כולם היו מצוינים, אבל בראש הקדוקו ניצב אחד שבו הוא ריכז את כל כוחותיו, לגדלו ולרוממו, ולהפוך אותו לדמות העליונה שאיש לא יחלוק על דבריה.

ידוע ומפורסם הסיפור כשרבינו עובדיה יוסף זצ"ל היה נער צעיר לימים הוא נעדר כמה ימים מהישיבה. רבי עזרא עטיה, עם כל גדלותו העצומה בתורה, הלך לבקרו, וראה אותו מסדר סחורה על המדפים שבחנות המכולת של אביו, רבי יעקב. רבי יעקב התנצל והסביר, שֶׁהֵיוֹת ועליו לפרנס משפחה, ולא נותרו בו כוחות לעשות זאת לבדו, הוא ביקש את עזרת בנו, והרב עובדיה מצדו – למרות שכבר מילדותו ניכרה עליו ייחודיות עליונה, וכפי שאומר הכתוב (משלי כ, יא) "גַּם בְּמַעֲלָלָיו יִתְנַכֶּר נָעַר" – לא המרה את פי אביו, ובא לעזור לו כפי שציווהו.

נענה רבי עזרא ואמר לו: "רבי יעקב, אין לך מה לדאוג! מצאתי לך פועל שיעשה את המלאכה בלי לדרוש עליה תשלום! בנך, עובדיה, יכול לשוב לישיבה, ואני אסדר את המדפים במקומו, חינם אין כסף... עם ישראל זקוק לבנך! הוא הקדקוד של האומה הישראלית! עליו לשוב לישיבה לאלתר!"

כאמור, רבי עזרא אהב את כל תלמידיו, השקיע את כוחותיו בכולם וגידל את כולם. ומכל מקום, באיזושהי נקודה במוח הוא ריכז כוחות מיוחדים באותו "יחיד ומיוחד", ועליו הניח את כובד משקלו.

קדושת ה"אור החיים" הקדוש

והנה, מבין כל מפרשי התורה, זכה רבינו ה"אור החיים" הקדוש שרבים וטובים מהמוני בני ישראל קובעים שיעורים ללמוד את פירושו לתורה. השיעורים מתקיימים בכל קצוות תבל, בָּאָרֶץ ובעולם, ומשתתפים בהם כל גווני הקשת של הציבור, ללא הבדל! צעירים ומבוגרים, תלמידי חכמים ובעלי בתים, ליטאים וחסידים, אנשים הנמנים על זֶרֶם זה או אחר, חרדים יותר או חרדים פחות. נדמה כי אין דומה לו.

וכל זאת בזכות היותו "יחיד ומיוחד" בקדושתו ובטהרתו העליונה! ידוע שהיה ל"אור החיים" הקדוש מקוה טהרה בעיר העתיקה בה היה גר, ובכל פעם, ואף לאחר שהיה יוצא מהשירותים – היה טובל בו, ורק אחר כך מתיישב ללמוד תורה (נר המערבי עמוד שט"ז).

קדושתו וטהרתו היו לשם דבר, וחכמי ירושלים מספרים שכשהיה מוסר שיעור היו באים המונים להאזין לו, והיו יושבים לפניו על גבי שטיחים ומחצלאות, ובעיניהם ראו – לא דמיונות וסיפורים – איך שה"אור החיים" הקדוש היה מתרומם מהקרקע שלושה טפחים ויושב באוויר! והסיבה לכך כדי שהמוח שלו יהיה מעל עשרה טפחים וכך יוכל להיות דבוק בשכינה, שלא ירדה מעולם למטה מעשרה (סוכה ה ע"א).

מי שלומד תורה בקדושה עליונה, והוא דבוק בשכינה עד כלות הנפש – זוכה להגיע למדרגות נשגבות ותורתו מתקיימת באופן מיוחד. "תורתו מכרזת עליו" (מועד קטן טז ע"ב).

לא פלא שמי שלומד את פירושו הקדוש זוכה לניסים גלויים ולישועות גדולות בכל דבר הנצרך לו!

("משכני אחריך" במדבר ח"ב עמוד קל"ג ואילך).

הרה"ג שמואל רבינוביץ

רב הכותל המערבי והמקומות הקדושים

וירב העם עם משה

עם פטירת מרים פסק הבאר שהיה בזכותה "ולא היה מים לעדה ויקהלו על משה" (במדבר כ, ב). רבי שלמה קלוגר זצ"ל שואל על לשון הכתוב: "ויקהלו העם על משה ועל אהרון. וירב העם עם משה" (שם, כ, ג) אם נקהלו על משה ועל אהרון, מדוע "וירב העם עם משה"- רק עם משה ולא עם אהרון?

ומתרץ על פי מה שנאמר במדרש (ילקוט שמעוני חוקת אות תשס"ג), משה ואהרון היו יושבים ומתאבלים על מרים, ראה משה שהיו העם מתאספים, אמר לו לאהרון, על מה הם נקהלים? אמר לו אהרון: האינך יודע שהם גומלי חסדים בני גומלי חסדים, הם באו לגמול עמנו חסד ולנחם אותנו. אמר לו משה לא למדת סדר? אם היו מתאספים לגמול חסד היו באים זקנים תחילה, כיוון שהם באים בעירבוביא, לא באו לגמול חסד.

אהרון הכהן כשרואה אותם מתאספים, הוא מבין שהם באים לגמול חסד לנחם אבלים. לעומתו משה רבינו ידע האמת שהם באים לריב. אבל כיון שאהרון לימד עליהם זכות, כבר לא יכלו לריב עם אהרון. משה רבינו אמת ותורתו אמת, הוא יודע האמת, אבל כיוון שאמר אהרון שהם באו לגמול חסד, נתהפך לבבם ואכן באו לגמול עמו חסד. "וירב העם עם משה לבדו" וכך הייתה התמונה שם, עשו מריבה עם משה ובאו לנחם את אהרון.

בתיבת "ויקהלו" יש טעם גרשיים, סימן לשני קהילות, נקהלו לריב עם משה, ונקהלו לנחם את אהרון, כל צדיק כפי מה שהוא הסתכל עליהם. בזכות שהיה רגיל אהרון ללמד עליהם זכות, נתהפך לבם לנחמו באהבה ולא עשו עמו מריבה.

מעשה נורא מובא בכתבי הגה"צ רבי שמואל הומינר זצ"ל, מחשובי צדיקי קרתא דשופריא, ששמע מפי הגאון רבי יוסף חיים זוננפלד זצוק"ל, שסיפר לו סבי הגה"ק רבי נחום שאדיקר זצוק"ל, מה שקרה עימו בימי בחרותו בחוץ לארץ, בהיותו צורבא מרבנן תופס בישיבה של רבו באחת ההרים שבמדינות הים.

באותה עיר היה 'מוסר' אחד שהטיל חיתתו על כל בני העיר. הוא היה מגיע לביהכנ"ס המרכזי מידי שבת בשבתו ולוקח לעצמו 'עליה' חשובה ועושה הכל כבתוך שלו ללא דין וללא דיין.

פעם אחת בלכתו ברחוב ראה יהודי מהלך כנגדו ובידיו תבנית ביצים, הוא פנה אליו בדרישה נחרצת: תן לי הביצים הללו! אמר לו האיש: את הביצים הללו קניתי במיטב כספי ונצרכים הם לעוללי. התמלא ה'מוסר' כעס על שהעז להמרות את רצונו, חטף מידו את הביצים בכח והטיחם על ראש האיש ועל בגדיו. האיש פנה בצערו מיד אל בית הרב כשכולו עדיין מרוח ותבע את ה'מוסר' לדין תורה.

הרב ראה במעשה חוצפה זה כשבירת כל הגבולות, והחליט כי כלו כל הקיצין, ויש להעמיד את ה'מוסר' על מקומו. ציוה אפוא על שמש בית הדין ללכת אל בית האיש ולהזמינו לדין תורה, והבטיח לו כי בכח התורה לא יאונה לו כל רע. הלך השמש פעם אחר פעם אך ה'מוסר' סירב לבוא.

בהגיע שבת קודש בא המוסר לבית הכנסת כמנהגו כדי לקבל את ה'עליה' הקבועה שלו. כאשר רק החל לצעוד אל הבימה לעלות לתורה, יצא הרב ממקומו ואזר עוז וקיים בנפשו מצוות "לא תגורו מפני איש", והחל לצעוק כנגדו: צא רשע מחוצף מבית הכנסת! אין לך רשות לדרוך בבית ה' כאשר אתה מסרב לבוא לדון דין תורה ומציק לכל בני העיר, ובעקשנות איתנה גירשו מבית הכנסת. ה'מוסר' כשראה כי כלתה אליו הרעה וכל הקהל מתקומם נגדו, יצא בכעס רב, כשהוא מפטיר לעבר הרב: אני עוד אתנקם בך!

באותו שבוע היה לרב סנדקאות בכפר הסמוך. הוא לקח עמו שניים מתלמידיו להתלוות אליו ויצא לדרכו. אחד משני התלמידים היה סבי רבי נחום שאדיקר. והנה בהיותם בדרך, רואים הם לפתע מרחוק את אותו 'מוסר' רודף אחריהם בכרכרתו, ונפל עליהם פחד גדול. הרב התכנס בעצמו והחל מתבונן ומעמיק במחשבותיו והגיגיו ואילו הבחורים התלמידים רעדו מפחד.

כרכרתו של ה'מוסר' הייתה מהירה וחיש השיגה את עגלתו של הרב. והנה יורד המוסר לקראתם עם הרובה שבידו, אך להפתעת הכל כשהתקרב וראה את פני הרב, מיד נשתנה צורתו. הוא נפל לרגלי הרב וביקש מחילה על התנהגותו. כשהוא מוציא מכיסו תשלום דמי הביצים ועוד הוסיף ממון על העגמת נפש שגרם לאותו איש וביקש מחילה מהרב. הרב סלח בצירוף אזהרה חזקה כי מכאן ואילך לא יהין להרע לשום יהודי.

בטרם שנפרד מן הרב, אמר שאמנם מהרב ביקש סליחה וקיבל עליו את הדין אבל לשני האנשים הללו הייתי צריך לפרק את העצמות. ובדבריו הוריד סטירת לחי מצלצלת לרבי נחום שאדיקר.

לאחר שהלך הסביר הרב לתלמידיו כיצד התחולל השינוי הדרסטי בהתנהגות אותו 'מוסר', ומדוע רצה לנקום בתלמידים היקרים שלא עשו כל עוול?

תיכף בראותי את אותו רשע רודף אחרי, החילותי לחפש בזכותו, לפשפש במעשיו היטב, לנסות לגלות בו משהו טוב. ואמרתי לנפשי, מי יודע מי היו הוריו? איזה חינוך קיבל? כיצד התגלגל לפי שחת ולתהום כה עמוק? מה עבר עליו עד שהגיע לכל זה? לבטח אנוס הוא ואין זה אשמתו. ואולי לא הייתי צריך לביישו ברבים. ככה העמקתי בדברים עד שמרוב מחשבות אמיתיות שבאו מלב טהור הם השפיעו וחדרו ללבו של אותו מוסר, להוציא הרע ממנו והתחיל גם הוא לחשוב לעצמו: מי יודע שמא הרב היה מוכרח לביישני ברבים כדי לבסס מעמדו בציבור. שלא יחשבו שאפשר לזלזל בהזמנה לדין. ובטח לפי התנהגותי לא היתה לרב שום אפשרות כי אם להתנהג כך... עד שנכנסו בליבו רגשי חרטה על מעשיו הרעים. מבחינת: כמים פנים אל פנים כן לב האדם לאדם. אבל אתם, פנה הרב לתלמידיו, בראותכם אותו התמלא לבכם חרדה ומחשבות רעות על אותו האיש ומזה נכנסו גם בליבו מחשבות שנאה נגדכם.

כמים פנים אל פנים כן לב האדם לאדם- אם חושבים טוב על אדם מחשבתו הרעה מתהפכת לטובה.

המטוסים כבר מחכים לאורחי שינפלד תיירות

כדי להגיע למלון הילטון בעיר דיסלדורף הוחלט בשינפלד תיירות להוסיף מועדי טיסות נוספים היישר לעיר קלן, הנמצאת במרחק שעת נסיעה אחת משדה התעופה לבית המלון • אתם כבר יודעים מה ממתין לכם בחופשה המושלמת אצל שינפלד: המלון המפואר ביותר, המיקום המושלם ביותר, האוכל הטעים ביותר, החופשה המהנה ביותר, האווירה המושלמת ביותר והטיולים המרתקים ביותר • נא להדק חגורות

מאת: יבניאל שירם

השנה, לקראת עונת התיירות שצפויה להיות פעילה במיוחד, בשינפלד תיירות הוחלט להוסיף מטוסים נוספים ומועדי יציאה מהארץ נוספים, היישר לעיר קלן שבגרמניה, מרחק של שעת נסיעה אחת משדה התעופה לבית המלון הילטון בדיסלדורף.

מועדי הטיסה הנוספים יתקיימו בתאריכים הבאים בחודשי יולי אוגוסט: 12.7, 19.7, 9.8, 16.8, 23.8 ו-30.8.

ההחלטה על הוספת מועדי טיסה נוספים התקבלה לאור בקשת לקוחות רבים המבקשים להגיע לחופשה במלון הילטון של 'שינפלד תיירות' בכל מהלך הקיץ, בחודשי יולי אוגוסט.

וכמיטב המסורת, לא רק למערך הטיסות דאגו בשינפלד תיירות. כבכל שנה, גם בקיץ הנוכחי, שינפלד תיירות מציגה: חופשת קיץ חלומית ביעד חלומי.

אם תמיד חיפשתם את המלון המפואר ביותר, המיקום המושלם ביותר, האוכל הטעים ביותר, החופשה המהנה ביותר, האווירה המושלמת ביותר והטיולים המרתקים ביותר, אתם מוזמנים להצטרף לאלפי האורחים של שינפלד תיירות במלון הילטון דיסלדורף במערב גרמניה, מהמלונות המושלמים ביותר באירופה לטיולים ונופש כשר.

עם כל שנה שחולפת, מסתבר שאין תחליף לניסיון: אחרי למעלה מ-30 שנות שירות, מציגה שינפלד תיירות את היעד החלומי הבא: מלון הילטון דיסלדורף שבמערב גרמניה, המלון המושלם לצאת ממנו לטיולים ברחבי אירופה.

כבר למעלה מ-30 שנה שאורחי 'שינפלד תיירות' נהנים מחופשה חלומית במקומות הטובים ביותר בעולם.

מלון הילטון דיסלדורף, נמצא באחד המקומות האסטרטגיים במערב גרמניה. הצוות המורחב של 'שינפלד' מכין לכם חוויה אירופאית בלתי רגילה, עם אירוח במלון הילטון המפואר במיקום הכי מרכזי בעיר, אפשרות לסיורים בערים יפות עם המראה האירופאי הקלאסי, טיולים למדינות הגובלות הולנד ובלגיה מסעות שופינג, אטרקציות לגדולים ולקטנים, הופעות של גדולי הזמר (בתאריכים נבחרים) וכמובן כמו תמיד תקבלו את האירוח המלכותי של שינפלד על כל המשתמע מכך.

מלון הילטון דיסלדורף 5 כוכבים, הא מלון גדול ומרווח עם חדרים בעיצוב מודרני, בית כנסת, חדר כושר לובי מרווח, חדרי אוכל מפוארים ואינטרנט חופשי בלובי. המלון ממוקם במרחק הליכה מרוב הנקודות המתויירות והמעניינות ביותר.

מחוץ לדיסלדורף תוכלו לטייל בנופים פסטורליים של המדינות השכנות – הולנד ובלגיה משפחות יהנו במגוון פרקי שעשועים, גני חיות ומסלולי הרפתקאות, וחובבי ספורט אתגרי ימצאו פעילויות כגון ג'יפים, טיפוס הרים, רפטינג, אומגות, מערות נטיפים, טרקטורונים, סוסים, ועוד.

רק בשינפלד תיירות תקבלו את האירוח ברמה היוקרתית ביותר, ארוחות בוקר וערב מלאות כשרות למהדרין בידי שפים זוכי פרסים, בר אירי חופשי במלון, בשבת פנסיון מלא עם 5 ארוחות כולל קידוש מפואר, ואת הליווי הצמוד של מנהלי שינפלד שנמצאים אתכם לכל אורך החופשה במלון. כשאתם בידיים המנוסות אתם בטוחים שיהיה לכם שקט נפשי, שחופשתכם תהיה הכי מושקעת ומוקפדת עד לפרט הקטן ביותר. כי בשינפלד כבר למעלה מ-30 שנה שאנו יוצאים לחופשות עם אירוח ברמה, אוכל מדהים, טיולים מעניינים ומעל הכל שירות מקצועי ויחס חם ואישי.

אלפי לקוחות שינפלד כבר נהנים מידי שנה מחופשות במלונות המפוארים ביותר במקומות היפים בעולם. אנו מציעים לכם שפע בלתי מתפשר, אם זה במטבח גורמה כשר עליו אחראים השפים והקונדיטורים שלנו, בארוחות בוקר וערב בברים ענקיים, בטרקלין אירי חופשי המגיש כיבוד ושתייה במהלך היום, בהופעות של גדולי הזמר ובטיולים לאתרים מרתקים עם צוות מובחר של מדריכים דוברי עברית.

מעל לכל אנו שמים את שביעות רצונכם והנאתכם מעל לכל, לכן אנו מקפידים על נוכחות של מנהלי שינפלד תיירות אתכם במלון לאורך החופשה - כדי שתמיד יהיה מי שידאג לכם.

ואין אפשר לדבר על שינפלד תיירות מבלי להזכיר את המטבח המפורסם וצוות השפים והקונדיטורים. מי שטעם כבר יודע שכשזה מגיע לאוכל, אין אורח לא מרוצה.

הכשרות גלאט כשר מוקפדת בצורה יסודית תחת פיקוחו של הרה"ג יעקב גלוסקין שליט"א. האיכות מורגשת בריחות ובטעמים של כל מנה ומנה היוצאות מן המטבח.

הבארים הענקיים בחדרי האוכל הם משהו שחייבים לראות כדי להאמין. אנו מביאים צוות בינלאומי של שפים וקונדיטורים המתמחים במאכלים יהודיים כשרים בנוסח עדות מזרח ואשכנז. הכמות והמגוון שתמצאו בחדרי האוכל במלון עולים על כל דמיון.

הצוות הגדול והמורחב שלנו כולל שף ראשי, שף מטבח חם, שף סלטים, שף ארוחת בוקר, שף מאכלים יהודיים, שף קונדיטור פרווה, שף קונדיטור חלבי ושף קינוחים. כולם שפים וקונדיטורים מהשורה הראשונה שזכו בפרסים בינלאומיים. בשיתוף צוות עוזריהם הם יעמלו ויכינו עבורכם תפריט אוכל מסעיר ומלהיב הכולל שפע של טעמים, צבעים וניחוחות, מטבח גורמה וסגנונות המטבח היהודי על מגוון עדותיו, בטעם נפלא של עוד.

במהלך היום פתוח לפניכם באופן חופשי הטרקלין האירי הייחודי של שינפלד. מתחשק לכם לנשנש משהו? היכנסו לטרקלין ותהנו מבר עם שתיה קרה, שתיה חמה, יינות מובחרים, פירות העונה ומבחר העוגות המיוחדות והקינוחים שטובי השפים של שינפלד מכינים עבורכם. העיקר שלא תישארו רעבים!

בנוסף, אנו משקיעים זמן רב ומחשבה מעמיקה בבחירת מסלולי הטיול עם המדריכים המוכשרים שלנו, המתכננים עבורכם ימים של כיף ומלווים אתכם במסעות למקומות מרתקים. לראשונה, יתקיימו שלושה סוגי מסלולי טיולים – מסלולים ללקוחות שמגיעים בפעם הראשונה לדיסלדורף, מסלולים ללקוחות שחוזרים לדיסלדורף ומסלולים נפרדים לצעירים ומשפחות.

לפני שהמטוסים יתמלאו, מהרו להקדים ולסגור את חופשת הקיץ המושלמת שלכם. אנחנו ממתינים לכם עם כל המידע וגם הצעות מחיר משתלמות במיוחד בטלפון: 03-6189999.

חשמל ואבזרי רכב
שייקה
שייקה. שירות | אמינות | אחריות

מצברים
החל מ-
399 ₪

מצלמת דרך
החל מ-
149 ₪

רדיו + חיבור USB וכבל אוקס
החל מ-
199 ₪

גז למזגן
ב-
99 ₪

ליטוש פנסים
החל מ-
49 ₪

קומפרסור מקצועי מתכת
החל מ-
119 ₪

כבלים להנעה עבים במיוחד 100 אמפר
החל מ-
99 ₪

ריפודים | כיסויי הגה | מולטימדיה | חיישני רוורס | שלטי נוחות | בוסטר להנעת הרכב | ועוד...

שוברים גישון
שמן מנוע 49 ₪ בלבד!
ספריי ניקוי דשבורד 9 ₪ בלבד!

שטיפה VIP ללקוחותינו בלבד מר"ח ניסן

רח' חיד"א 27, ב"ב
(מול עזרה למרפא)
*דרושים עובדים לשטיפה לפרטים חייגו:
077-4044395

תמיד רצית להיות חלק מתחום התקשורת?
מעוניינים להשתלב בעבודה בתחום העיתונות?

דרושים/ות

משרה 101
דרוש/ה מנהל/ת סטודיו
בעל/ת יכולות ניהול מוכחות קריאטיביות ואהבה לעיצוב
נסיון של שנתיים לפחות בניהול סטודיו

משרה 102
דרוש/ה מעצב/ת
חרוצ/ה ובעל/ת מעוף

משרה 103
דרוש/ה גרפיקאי/ת
חרוצ/ה ובעל/ת מעוף

דרישות התפקידים:
שליטה בתוכנות, InDesign, illustrator, Photoshop
יתרון: ניסיון בעיתונים ועיצוב מודעות מסחריות
• הכרה עם עולם הדפוס
• יחסי אנוש מעולים, אנרגיה ויצירתיות
• חריצות, אחראיות ומוסר עבודה גבוה
• יכולת עבודה בתנאי לחץ • עבודה במשרה מלאה
• זמינות מיידית

קו"ח ותיק עבודות למייל: office@kav-itonut.co.il

צרכנות

מאת: הילה פלאח | hila@kav-itonut.co.il

הפתרון האידיאלי לשמירת ההיגיינה בנעליים

אחת התופעות המטרידות ביותר בעונת הקיץ החמה היא, איך לא - הזיעה המרובה, ובפרט הזעה בכפות הרגליים המתבטאת בריח רע שעלול לגרום לחוסר נעימות ומבוכה רבה.

התופעה מחמירה כאשר נועלים נעליים סגורות למשך שעות ארוכות מהבוקר ועד שעות הלילה המאוחרות, הרגל מתחילה להזיע וסביבת הנעל הופכת להיות לחה. שילוב של לחות, חום, ואזור סגור הוא שילוב מסוכן הגורם להיווצרות פטריות על כף הרגל ובתוך הנעליים, דבר שהופך למטרד אמיתי.

בדיוק לשם כך פיתחה חברת התרופות כצט את תרסיס אקילן - מנטרל ריח לנעליים. זהו למעשה תרסיס מיוחד המכיל חומר אנטי-בקטריאלי המונע היווצרות פטריות ובקטריות, ומותיר ריח נעים בנעליים. לאחר ההתזה החומר האנטי-בקטריאלי עושה את שלו, מחסל את הבקטריות, ומפזר ריח נעים בתוך הנעלים.

לצד תרסיס לנעל לחיטוי ומניעת ריחות זיעה קיים מוצר נוסף: קרם למניעת שפשפת, להגנה על העור ולמניעת חיכוך. את מוצרי הסדרה ניתן להשיג ללא מרשם בבתי המרקחת הפרטיים וברשתות הפארם.

הפתרון הבדוק לטיפול ולמניעת תפרחת חיתולים

'דלק אמיר' ברחוב הירקון 10 בבני ברק זו תחנת דלק שמפעילים אותה בבני ברק כבר שלוש שנים והיא בבעלות ישי פרץ. בתחנה תמיד מתקיימים מבצעים ששווה לכם להכנס אליה בכדי לתדלק ואולי אתם אלו שתזכו בהגרלה הגדולה שתתקיים ב-1' מנחם אב - 03.08.22 ובה תוכלו לזכות בשנתיים דלק חינם. איך משתתפים? מתדלקים מעל 150 ₪, מכניסים פרטים ונכנסים מיידית להגרלה. ככל שממלאים יותר נכנסים יותר פעמים להגרלה. ההגרלה מתבצעת בהשתתפות ובפיקוח רואה חשבון.

מעבר להגרלה המיוחדת הזו, כדאי שתדעו כי המחירים בתחנה משתלמים מאד. לדוגמה: 40 אגורות הנחה בכל ימות השבוע מלבד יום שישי על דלק 95 למשלמים במזומן. גם דלק 98 במחיר מוזל מאד, ולכן במחיר מוזל מאד. סולר במזומן גם הוא במחיר מוזל מאד, ולכן כל המוניות מגיעות לתדלק בדלק אמיר, כמו כן, ישנה בתחנה משאבת אוראה לנהגי הסולר. בנוסף, זו התחנה היחידה שמוכרת נפט בכל אזור גוש דן.

התחנה פתוחה 24 שעות ששה ימים בשבוע. מצאת שבת עד שלוש שעות לפני כניסת שבת.

במקום חנות נוחות מנטה עם מבצעים שווים ומחירים נוחים.

כנסו לדלק אמיר ברחוב הירקון 10 בני ברק ואולי תזכו בדלק לשנתיים במתנה!

שנתיים דלק חינם

'דלק אמיר' ברחוב הירקון 10 בבני ברק זו תחנת דלק שמפעילים אותה בבני ברק כבר שלוש שנים והיא בבעלות ישי פרץ. בתחנה תמיד מתקיימים מבצעים ששווה לכם להכנס אליה בכדי לתדלק ואולי אתם אלו שתזכו בהגרלה הגדולה שתתקיים ב-1' מנחם אב - 03.08.22 ובה תוכלו לזכות בשנתיים דלק חינם. איך משתתפים? מתדלקים מעל 150 ₪, מכניסים פרטים ונכנסים מיידית להגרלה. ככל שממלאים יותר נכנסים יותר פעמים להגרלה. ההגרלה מתבצעת בהשתתפות ובפיקוח רואה חשבון.

מעבר להגרלה המיוחדת הזו, כדאי שתדעו כי המחירים בתחנה משתלמים מאד. לדוגמה: 40 אגורות הנחה בכל ימות השבוע מלבד יום שישי על דלק 95 למשלמים במזומן. גם דלק 98 במחיר מוזל מאד. סולר במזומן גם הוא במחיר מוזל מאד, ולכן כל המוניות מגיעות לתדלק בדלק אמיר, כמו כן, ישנה בתחנה משאבת אוראה לנהגי הסולר. בנוסף, זו התחנה היחידה שמוכרת נפט בכל אזור גוש דן.

התחנה פתוחה 24 שעות ששה ימים בשבוע. מצאת שבת עד שלוש שעות לפני כניסת שבת.

במקום חנות נוחות מנטה עם מבצעים שווים ומחירים נוחים.

כנסו לדלק אמיר ברחוב הירקון 10 בני ברק ואולי תזכו בדלק לשנתיים במתנה!

בדרך לחופה עוברים בלאומי

גם 50,000 ₪ בהלוואה ללא ריבית - וגם עד 225,000 ₪ בהלוואת מתחתנים נוחה ומשתלמת במיוחד

חתונה בראש שקט עם לאומי: עם תחילת עונת החתונות של הקיץ, לאומי מציע למחתנים ולמתחתנים הטבה כפולה ומשתלמת במיוחד: גם הלוואה של 50,000 ₪ ללא ריבית בפריסה ל-50 תשלומים לפותחים חשבון ולמעבירי משכורת, וגם הלוואה ייחודית של עד 75,000 ₪ בנפרד להורי החתן, הורי הכלה ולזוג הצעיר, כלומר סך הכול הלוואה לחתונה של עד 225,000 ₪, בפריסה נוחה ומשתלמת במיוחד.

ר' יצחק חסדיאל, מנהל מגזרים ייחודיים בלאומי, מציין כי מדובר בהטבות שהותאמו במיוחד לצרכי המחותנים והזוג הצעיר, הנדרשים להוציא בתקופה קצרה סכומים משמעותיים לכיסוי הוצאות החתונה, שבת חתן, שבע ברכות, נדוניה והשלמת צרכי הבית החדש. "מתוך היכרות עם צרכי המשפחה בתקופת נישואי הצאצאים, והנוהג לפתוח חשבון עו"ש סמוך למועד החתונה, אנו מציעים הטבה כפולה: גם הלוואה ללא ריבית בפריסה נוחה במיוחד לכל מי שפותח חשבון אצלנו ומעביר משכורת חדשה, וגם מסלול ייחודי המאפשר למחותנים ולזוג לקחת הלוואה משמעותית בפריסה נוחה ובתנאים טובים, כך שיוכלו לצאת לחופה ברגל ימין ובמזל טוב", אומר חסדיאל.

העמדת הלוואה ותנאיה כפופים לקריטריונים הנהוגים בבנק ובכפוף לשיקול דעתו. האמור לעיל בתוקף עד 31.12.2022 - ז' טבת תשפ"ג. יש לציין כי בהלוואה ללא ריבית, ההלוואה אמנם נושאת ריבית קבועה,, אך הלקוח יזוכה בסכום הריבית מדי חודש, בכפוף לעמידה בתנאים המזכים. פרטים מלאים ומחייבים בסניפי לאומי ובאתר הבנק.

אחרי עשור: שוקולית בטעמים!

מהדורה מוגבלת של המשקה הקלאסי האהוב בשני טעמים חדשים: שוקולית בטעם טופי קרמל ושוקולית בטעם נוגט

שוקולית, המותג המוביל בקטגוריית אבקות להכנת שוקו, משיקה מהדורת קיץ מיוחדת ומוגבלת הכוללת שני טעמים חדשים למשקה הישראלי המוכר והאהוב שוקולית: שוקולית בטעם טופי קרמל ושוקולית בטעם נוגט. זה הגיוון הראשון מזה כמעט עשור לטעם המשקה האהוב.

הטעמים החדשים מגיעים באריזות בעיצוב חדש ועדכני, המבוססות על אריזת השוקולית הקלאסית. הטעמים נבחרו לפי מגמות וטרנדים עולמיים וישראליים, בנוסף לטעימות ומחקרי העדפה צרכנית.

משקל: 500 גרם, כשרות: בד"צ העדה החרדית

חוויה קולינרית מרגשת מול החומות

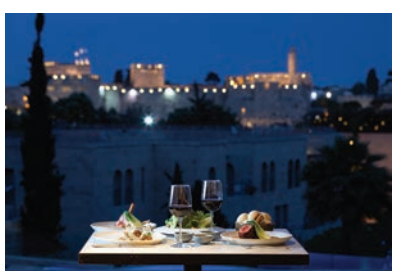

בימים אלו ולקראת עונת הקיץ, משיקים במלון היוקרה "מצודת דוד" בירושלים, את פתיחתה המחודשת של מסעדת- "ורנדה". מסעדת בשרים גריל פרימיום- כשרה ומשובחת המביאה לירושלים בשורה קולינארית מרשימה ומרעננת.

"ורנדה"- כשמה כן היא. שמה של המסעדה נגזר ממיקומה הייחודי בטראסה (מרפסת) יפה להפליא, המוקפת באדריכלות ירושלמית ושוכנת מול נופיה המרהיבים של חומות העיר העתיקה.

את "ורנדה" החדשה יוביל השף כפיר מיסניקוב אשר מנצח בפועל גם על הקולינריה המשובחת של מלון היוקרה "מצודת דוד". חובבי אוכל מושקע ואיכותי (ומי מאתנו אינו כזה) יתענגו על מיטב המנות היצירתיות של השף, תפריט יינות מושלם, מוסיקה עדכנית, עטיפה יוקרתית וכמובן מאוויר ואווירה מול נופיה עוצרי הנשימה של ירושלים הקסומה.

כשרות: כשר. בשרים בד"צ מהדרין הרב רובין, שמיטה לחומרה- מהדרין י-ם הרב אפרתי שליט"א.

קוצב לב בגודל של 2.5 ס"מ

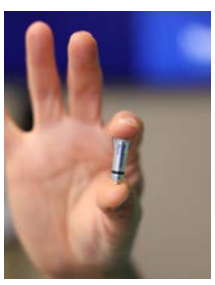

המרכז הרפואי שיבא - היחיד בישראל שהוסמך על ידי חברת מדטרוניק הבינלאומית לבצע הדרכה להשתלות קוצב MICRA לרופאים. בכך הצטרף שיבא לקבוצה מצומצמת ואקסקלוסיבית של כ-15 מרכזים רפואיים מובילים באירופה, המוסמכים לבצע את ההדרכה על טכנולוגיה ייחודית זו.

למרכז הרפואי שיבא ניסיון רב שנים בהשתלות ה-MICRA, המבוצעות במרכז דוידאי להפרעות קצב וקוצבים במרכז הרפואי שיבא שבניהולו של פרופ' רועי בינרט. ההדרכה הראשונה השבוע, הועברה ידי פרופ' איל נוף, מנהל שירות אלקטרופיזיולוגיה פולשנית במרכז הרפואי שיבא ומנחה מוסמך להעביר הדרכות בנושא.

ה-MICRA היא קפסולת קיצוב זעירה בגודל של 2.5 ס"מ, הקטנה ב-90% מקוצב רגיל, ומושתלת באמצעות צנתור וירידי פשוט דרך וריד המפשעה. המערכת מושתלת ללא התקנים נוספים בגוף; וזאת בהשוואה לקוצבי הלב הסטנדרטיים, הדורשים גם השתלת אלקטרודות שמקשרות בין מדורי הלב לקוצב. בנוסף, השתלת MICRA אינה משאירה אף צלקת בחזה.

הטכנולוגיה מיועדת בשלב זה למטופלים אשר מסיבות טכניות או רפואיות אינם יכולים לעבור השתלת קוצב עם אלקטרודות (כגון מטופלים עם חסימה ורידית) ו/או מטופלים עם סיכון גבוה לזיהום מהשתלה של קוצב לב מסורתי (כגון חולי דיאליזה, מטופלים עם מערכת חיסון מוחלשת, חולים אונקולוגיים ועוד), ואשר בלעדיה היו נותרים ללא מענה רפואי, או עם מענה שאינו אופטימלי ואשר עשוי להעמיד אותם בסיכון גבוה לסיבוכים משמעותיים. במהלך השנה האחרונה יותר מ-150 מטופלים עברו השתלת MICRA באינדיקציות שונות.

פרופ' רועי בינרט, מנהל מרכז דוידאי להפרעות קצב וקוצבים במרכז הרפואי שיבא: "חלק ממחויבות המרכז הרפואי היא להוביל את ההכשרה והחינוך של צוותים רפואיים".

זכיה מרשימה: דיקנטר 2022

'יקב ברקן' הזוכה לכשרות המהודרת של בד"ץ חוג חתם סופר פ"ת, בד"ץ בית יוסף וכשרות הגר"ד לנדו, מכריז על זכיה מרשימה בתחרות היין הגדולה והמשפיעה ביותר בעולם: Decanter World Wine Awards (DWWA) של המגזין הבריטי, Decanter. כמעט 250 מומחי יין בינלאומיים טעמו בטעימה עיוורת 18,224 יינות ומתוכן זכה יין ארגמן מסדרת BETA הייחודית, במדליית זהב עם 95 נק' ויין כתום מסדרת BETA, יקב ברקן זכה במדליית ברונזה עם 88 נק'.

תחרות ה-DWWA (דיקנטר) של המגזין הבריטי, שנערכה השנה בפעם ה-19, נחשבת לתחרות היין הגדולה, המהימנה והמשפיעה ביותר בעולם. במשך שבועיים, כמעט 250 מומחי יין בינלאומיים, כולל 41 מאסטרים של יין ו-13 מאסטר סומליירים, זכו ב-50 מדליות ה-Best in Show 164 פלטינה, 677 זהב, 5,900 כסף ו-8,074 מדליות ארד.

ניר גל, משנה למנכ"ל 'יקב ברקן': "אנו גאים ומברכים על הבחירה האדירה והמרגשת של מגזין דיקנטר. הזכייה בתחרות הגדולה והמשפיעה ביותר בעולם היין היא מרגשת מאוד וזהו כבוד גדול בשבילנו. מדליות אלה מצטרפות למעל 500 המדליות בזכותן אנו מחזיקים בתואר היקב המעוטר ביותר בתחרויות יין בינלאומיות. היקב ימשיך להוביל עשייה נהדרת ומצטיינת בעולם היין הישראלי והבינלאומי ולכבוש עוד יעדים חדשים".

אלרגיה וגירויים בעור? יש פתרון

אנשים רבים סובלים מתופעות אלרגיות שונות, המתגברות דווקא בעונת האביב והפריחה. התופעות הנפוצות הן יובש, גרד ואדמומיות בעור שעלולות לפגוע בשגרת היום יום ובאיכות החיים של מי שסובלים מהן. סדרת מוצרי פלקסיטול של אלטמן כוללת מוצרים המכילים רכיבים טבעיים שמגבירים את רמות הלחות בעור ומקלות על תופעות אלו: פלקסיטול תחליב גוף לעור יבש, פלקסיטול קרם לעור יבש מאוד, פלקסיטול קרם מרגיע לעור מגרד אדמומי ומגורה , פלקסיטול קרם ידיים לעור יבש מאוד, פלקסיטול קרם ידיים אנטי אייג'ינג ופלקסיטול תרחיץ נטול סבון.

הלוואה אטרקטיבית: עד 200 אלף ש"ח

ישראכרט

חתונה עולה כסף והרבה. בישראכרט מבינים את הלקוחות ועם פתיחת עונת החתונות מציעה ישראכרט ללקוחות כל הבנקים(!) הלוואה אטרקטיבית בסכום של עד 200 אלף ש"ח ועד 84 תשלומים ללא ערבים וללא בטחונות וללא עמלת פתיחת תיק. ההלוואה לא תכביד על מסגרת העו"ש בבנק, וגם אינה משפיעה על מסגרת כרטיס האשראי והיא מוצעת בתנאים נוחים, כדי שתוכלו לחתן את ילדיכם במקסימום שמחה וללא דאגות מיותרות. בנוסף, לנוחותכם ישראכרט גם מאפשר לכם לקחת אויר ולדחות את החזר ההלוואה עד חצי שנה, בכפוף לתשלום ריבית גישור.

לפרטים נוספים: 1800-22-88-44 שלוחה 2.

לבן בוהק עד 50 כביסות

בגדים לבנים ובוהקים הם חלומה של כל בעלבוסטא - זאת שיודעת לכבס כמו שצריך, ילדיה תמיד "מטופטפים" ולבושים בחולצות לבנות ובוהקות ומפת השבת שלה צחורה ונקיה.

וניש- מותג הכביסה הבינלאומי מזמין אותך להוסיף בכל הפעלה של מכונה את אבקת המולטי פאואר לכביסה לבנה, וליהנות גם מהסרת כתמים עוצמתית, גם מהאפשרות להאריך את חיי הבד וגם מכביסה לבנה וצחה עד ל-50 כביסות!

אז מה צריך לעשות? קל ופשוט! רק להוסיף לכל הפעלה של מכונת הכביסה כף אבקת וניש מולטי פאואר לכביסה לבנה, בנוסף לחומר הכביסה בו משתמשים וליהנות מתוצאות אפקטיביות ובגדים לבנים לאורך זמן. במקרה של כתמים קשים, מומלץ להשרות את הבגדים המוכתמים עם אבקת וניש מולטי פאואר ולאחר מכן להכניס למכונת הכביסה לכביסה רגילה בתוספת וניש, עפ"י הוראות השימוש ע"ג המוצר.

להשיג ברשתות השיווק ובחנויות המובחרות.

בשורה לחברות שזקוקות לאשראי בנקאי באופן מיידי

כ-430 שקלים לכל פעולה מקוונת.

עד היום, רישום השיעבודים נעשה ידנית ובאופן מסורבל, ועסקים נאלצו להמתין ימים ארוכים, עד לקבלת האשראי הבנקאי; המהלך החדש יוצא לדרך הודות לשיתוף פעולה בין מזרחי-טפחות לרשם החברות והלקוחות העסקיים של הבנק יהיו הראשונים ליהנות ממנו

יחידת רשם החברות ברשות התאגידים שבמשרד המשפטים, השיקה בימים אלה בשיתוף עם בנק מזרחי טפחות, שירות טכנולוגי חדש של רישום שיעבוד באופן מקוון, שמהווה בשורה לעסקים, במיוחד לעסקים בינוניים וקטנים, שחלקם נפגעו כלכלית בעקבות מגפת הקורונה.

עד לאחרונה העסקים נדרשו ללכת לסניפי הבנק, למלא טפסים ולהעביר אותם פיסית למשרדי רשם החברות. כעת, באמצעות ממשק מקוון חדש אשר מחבר את הבנק ישירות למאגר רשם החברות, יוכלו עסקים, אשר זקוקים לאשראי בדחיפות לצורך המשך פעילותם, לקבל את האשראי באופן מיידי. זאת לעומת המתנה של ימים ולעיתים מעבר לכך, שהיה עליהם לחכות ללא השרות המקוון. לפי הערכת ממשל זמין, מדובר בחיסכון של

לצד הנוחות וקלות הביצוע, לרישום המקוון יש יתרון חשוב נוסף - מנקודת מבטם של הלקוחות, והוא היכולת שלהם לצרוך אשראי, לקדם ולהרחיב את עסקיהם, מיד כשהרישום המקוון נקלט. זאת, בשונה מהמצב בתהליך הידני, שבו הם נאלצים להמתין זמן ארוך יחסית, עד להשלמת הרישום.

לפני כחצי שנה העלה רשם החברות, בשיתוף מזרחי טפחות, שירות סילוק שיעבוד באופן מקוון, שמאפשר עדכון מיידי ומקוון של סילוק שעבודים. יצוין, כי בנק מזרחי טפחות הינו הבנק הראשון מבין הבנקים, שעושה שימוש במערכת השיעבודים המקוונת. ההערכה היא שבשלב מאוחר יותר גם בנקים אחרים ייצרו שיתוף פעולה דומה עם רשם החברות.

ממשיכים להוביל

שיבא תל השומר | בית חולים לנשים ויולדות

בחודש שעבר נבחר פרופ' ראול אורביטו מנהל המכון לפוריות (IVF) בבית החולים לנשים ויולדות בשיבא ליו"ר האגודה הישראלית לחקר הפוריות (איל"ה). פרופ' אורביטו הנחשב לבכיר מומחי הפוריות בישראל מוביל את היחידה הציבורית הגדולה בישראל בתחום הפוריות, עם אלפי מטופלות בשנה.יחידת הפוריות בשיבא הידועה באיכויותיה, בשירות המיטבי ובמעבדתה המובילה, הינה מאופיינת גם כבית למקרים הקשים ביותר המתנקזים אליה. ביחידת הפוריות בשיבא ניתן מענה הלכתי מובנה על ידי הרה"ג ר' צבי פורת שליט"א וניתן בה גם שירות על ידי כלל ארגוני הפוריות ההלכתיים.

"בכוונתי לשמר את הישגיהם של קודמיי בראשות האגודה ולהמשיך את העשייה" אמר פרופ' אורביטו עם מינויו לתפקיד, "תוך מתן דגש על מיסוד נושא השתלמות העמיתים בפריון, ביסוס מעמד האמבריולוג כמקצוע ייחודי וביסוס מעמדו הקליני במערכת הבריאות הציבורית; כמו גם לחזק את מעמדה של איל"ה בקביעת מדיניות בנושא פוריות מול המועצה הלאומית, משרד הבריאות וקופות החולים".

בחירה זו של פרופ' אורביטו מצטרפת לרשימה מרשימה של רופאים מתחום נשים ויולדות בשיבא אשר נבחרו בשנים האחרונות ליושבי ראש איגודים מקצועיים שונים, ביניהם: פרופ' יואב ינון: יו"ר החברה הישראלית לרפואת האם והעובר. פרופ' בועז וייס: יו"ר החברה הישראלית לאולטרסאונד במיילדות וגינקולוגיה. ד"ר רועי משיח: יו"ר החברה הישראלית לאנדוסקופיה גינקולוגית וכעת גם פרופ' ראול אורביטו - יו"ר האגודה הישראלית לחקר הפוריות.

קינוח מרשים שיאפה לכם את האירוע

ממרח השחר העולה, הבחירה המובילה של המומחים באפייה, מגיש לכם מתכון אלגנטי, טעים ומרשים לכל אירוע שתבחרו

ממרח השחר העולה הוא סיפור הצלחה הנמשך על פני יותר מ-73 שנים מתוקות. בשנים האחרונות הפכה סדרת הממרחים לחלק בלתי נפרד מעולם האפיה בישראל ולבחירה המובילה של מומחים באפייה וקונדיטורים כמילוי ושדרוג של עוגות, מאפים וקינוחים.

מוצרי השחר העולה המשלבים איכות וטעם מושלם, מתיקות מעודנת ומרקם קרמי ועשיר, ישדרגו כל מאפה ביתי ויביאו לתוצאות מושלמות. בנוסף לסדרת הממרחים, מציע השחר העולה גם מוצרי אפיה ייעודיים: צימקאו - המשמש לבישול ואפייה ולציפוי עוגות ומאפים, ואבקת קקאו איכותי לאפיית עוגות ועוגיות.

סדרת הממרחים האהובה מלווה את הקהל הישראלי בכל הזדמנות במהלך השנה, וכעת בשיאה של עונת האירועים, השחר העולה מגיש לכם מתכון מנצח לקינוח אלגנטי ומוקפד שלא תאמינו כמה הוא קל להכנה:

ביצת הפתעה מתוקה

מרכיבים:

15 עוגיות שוקולד מכל סוג שאוהבים
1 מיכל (250 מ"ל) שמנת מתוקה 38%
1/2 צנצנת ממרח השחר העולה

לגנאש:

1/2 מיכל (200 מ"ל) שמנת מתוקה 38%
3 כפות ממרח השחר העולה

לקצפת וניל:

1 מיכל (250 מ"ל) שמנת מתוקה 38%
2 כפות אבקת סוכר
2 כפות אינסטנט פודינג וניל

להגשה:

15 תבניות ביצים שקופות (להשיג בחנויות חד פעמי)

אופן ההכנה:

- מפוררים את העוגיות לתוך תחתית תבניות הביצים השקופות. ואם אין תבניות- אפשר גם בכוסות קטנות שקופות.
- מוס השחר העולה: בקערת מיקסר עם וו הקצפה שמים את השמנת המתוקה ומקציפים עד לקבלת קצפת יציבה אבל רכה. מוסיפים ממרח השחר העולה וממשיכים להקציף עוד 2 דקות עד שנוצרת קצפת יציבה.
- מזלפים מהמוס שנוצר על העוגיות בתבניות עד 3/4 גובה. שימו לב להשאיר מקום גם לגנאש.
- גנאש: בקערה קטנה מערבבים את השמנת עם ממרח השחר העולה עד שנוצר רוטב חלק.
- ממלאים את תחתית התבניות עם הגנאש, מעל המוס, וסוגרים עם המכסה. מעבירים למקרר לשעה לפחות.
- בינתיים מקציפים בקערת מיקסר עם וו הקצפה שמנת, אבקת סוכר ופודינג וניל עד שנוצרת קצפת יציבה.
- מזלפים תלולית גבוהה מעל הגנאש, סוגרים ושומרים במקרר עד להגשה

קרדיט מתכון וצילום: קרוטית

בתאבון

מה חדש?

JUVENA- מותג הטיפוח השוויצרי יוצא בחגיגת מבצעי קיץ: קונים ממגוון מוצרי המותג ב-99 ₪ ומקבלים 30 ₪ הנחה במעמד הקנייה! בקניית פריט ממותג **JUVENA** סבון ניקוי לפנים ב- 59 ₪ (במקום 85 ₪) בנוסף, בכל קנייה ב-249 ₪ ומעלה מכל מוצרי המותג תיק עם מוצרים בגודל מיוחד או תיק ערב מתנה לבחירה! להשיג ברשת סופר פארם

מותג הקוסמטיקה GA-DE משיק: קרם לילה עשיר בלחות וקרם עיניים מצמצם נפיחויות אשר מצטרפים לסדרת הטיפוח CB2 - BOTANIC - הרגעה ושיקום העור על בסיס שמן זרעי קנאביס

סייל קיץ של JD SPORTS יוצא לדרך: עד 30% הנחה על קולקציות הקיץ של המותגים המובילים בעולם - ג'ורדן , אדידס, נייקי, ריבוק, קונברס ועוד. בחנות ברחוב לח"י 2, ראשל"צ ובטרמינל 3 נתב"ג

מותג הקוסמטיקה GA-DE משיק: TRUE COLOR SATIN LIPSTICK SHEER – NEW SHADES - שפתונים חדשים בגוונים הכי מחמיאים ומתאימים לעונה החמה. הגוונים חצי שקופים, רכים, עם נגיעות של אור המעניק לשפתיים ברק עדין. מחיר: 69.00 ₪

מותג האופנה הבינלאומי FURLA מכריז על SALE- עד 40% הנחה על מגוון פריטים. בין הפריטים המשתתפים ב-SALE: מגוון תיקים, ארנקים, אקססוריז לתיקים, נעליים ועוד. הסייל יתקיים עד ה 23.7.22- או עד גמר המלאי

לכבוד הקיץ שהגיע ואיתו החופש הגדול מציגה רשת YOLO קולקציות קיץ צבעונית וכיפית לצד מגוון מוצרי DIY וערכות יצירה לכל המשפחה, לחופשה בבית או מחוצה לו, הכל בסטייל המדויק האופייני ל-YOLO ובהשראה של חופש

רשת הלואוקוסט ביוטיקייר BeautyCare מציגה סדרת מוצרים להגנה מהשמש וטיפול בנזקיה על העור. בערכה: קרם לחות והגנה היפואלרגני לעור פנים רגיש , SPF 50 ספריי שקוף להגנה מפני השמש, קרם רב שימושי ארומטי, ג'ל אלוורה, צעיף מרובע ותיק איפור שקוף. והכל בפחות מ-50 ₪

מותג הטיפוח היוקרתי NUXE המבוסס על רכיבים ממקור טבעי מציג 2 מוצרים מסדרת Rêve de Miel® - מבוססת על דבש, אוצר טבע אמיתי לעור יבש ועדין:Melting Honey Body Oil Balm REVE DE MIEL - באלם לגוף לעור יבש מאוד ועדין, ו- REVE DE MIEL באלם מזין לשפתיים

הלוח המוכר בציבור החרדי
200,000 עותקים
ברחבי הארץ

מזל וברכה הלוח הארצי

03-6162228

קו עיתונות

כ"ט סיון- ל' סיון תשפ"ב
29/6/22-30/6/22

פרסמו חינם
* בכפוף לתקנון

קול העיר בני ברק | השבוע בירושלים | השבוע בפתח תקוה | השבוע באלעד | השבוע בבית שמש | השבוע בחולון בת ים | השבוע ברחובות

דירות למכירה

בני ברק

■ **בעל דירה**, נמכור/נשכיר את דירתך ללא עמלת דמי תיווך, מובטח שירות מקצועי ואמין תיווך צור 03-6701920 (28-28)

■ **באהרון דב**, בניין חדש, דירת נכה 140 מ"ר, 3 כ"א, 2,600,000 תיווך ישוב הארץ 052-3344721 03-8007000 (28-28)

■ **בר' עקיבא**, ק"א (מתאים לעסק), 70 מ"ר + מעטפת 20 מ"ר, 2,050,000 תיווך ישוב הארץ 03-8007000 058-7870079 (28-28)

■ **ברייגס** בבניה 100 מ"ר, מחולקת, חזית, 2,400,000 תיווך ישוב הארץ 03-8007000 052-3344721 (28-28)

■ **במתחם בנדיקט היוקרתי זכות בקרקע לפנטהאוז כ- 170 מ"ר, 1,999,000 נדל"ן הקריה 050-3000121** (28-28)

■ **ברב ש"ך, ק"א, 75 מ"ר, מעטפת של כ- 65 מ"ר, 2,250,000 גמיש נדל"ן הקריה 050-3000121** (28-28)

■ **בקרית הרצוג מבחר דירות בבניה החל מ- 1,550,000 נדל"ן הקריה 050-3000121** (28-28)

■ **בזבוטינסקי, מחולקת, ל- 2, מושכרת בכ- 5,300, 1,550,000 גמיש נדל"ן הקריה 050-3000121** (28-28)

■ **בפתאיה כ- 140 מ"ר, מחולק ל- 3, מושכרת ב- 10,000 ש"ח, 2,750,000 גמיש נדל"ן הקריה 050-3000121** (28-28)

■ **דוד המלך** כ- 70 מ"ר, קומה 2, זקוקה לשיפוץ, "מאגדים-נדל"ן" משה דסקל 050-5926021 (28-28)

■ **בפרויקט החדש בכהנמן דירות 4-6 חד' מפוארות, גדולות, תוכניות בתיווך אשכנזי 058-5558815** (27-28)

■ **בהזדמנות, בשיכון ג', 80 מ"ר, ק"ק, למגורים, לרציניים, שקט פסטורלי, צמוד לגינה, מתאים גם לחלוקה 054-7247175** (26-29)

■ **שוקל למכור את דירתך? לטיפול מסור חייג 054-6506501 תיווך ש. מאירוביץ הרב קוק 23 ב"ב** (4-4)

וילות ובתים

■ **למבינים! באנילביץ דו משפחתי, יוקרתי, מושקע, 8 חד', 3 מפלסים, מעל 350 מ"ר + 3 מרפסות + זכויות בניה רבות בלעדי בתיווך אשכנזי 058-5558815** (28-29)

פנטהאוזים ודירות גן

■ **בראבד 80 מ"ר, קומת קרקע, כניסה פרטית, חזית + אופציה לתוספת של 50 מ"ר + אפשרות לדירה נוספת בטאבו ע"י חפירה, 2,800,000 ש"ח תיווך ש.מאירוביץ 054-6506501** (26-26)

■ **בצירלסון** לקראת אכלוס פנטהאוז יחיד בקומה, 160 מ"ר + 30 מ"ר מרפסת, 5,050,000 תיווך ישוב הארץ 052-3344721 03-8007000 (28-28)

■ **בפרל פנטהאוז כ- 250 מ"ר, 4 כ"א, מעלית לתוך הבית, 6,499,000 נדל"ן הקריה 050-3000121** (28-28)

■ **בבן זכאי, שטח לדירת נכה, 100 מ"ר, 1,300,000 ש"ח בלעדי תיווך ש. מאירוביץ 054-6506501** (27-27)

דופלקסים

■ **בשלמה בן יוסף** דופלקס 120 מטר, אופציה 80 מטר מוכן, מתאים לטאבו משותף "פנחס נכסים" 055-6789653 (28-28)

■ **בלעדי!** באזור הרצוג, בנין חדש, דופלקס 5 חד', 160 מ"ר, ק"ג + מעלית, חניה, נוף, פתוח, משופצת, א. להרחבה, 3,600,000 ש"ח א. פנחסי 03-5799308 (28-28)

■ **בלעדי!** באזור העיריה, מיקום מעולה, דופלקס 200 מ"ר, 6 חד' + מרפסת גג גדולה, חזית, ק"ד + מעלית + חניה, 4,200,000 ש"ח א. פנחסי 03-5799308 (28-28)

■ **בדב גרונר דופלקס 4 חד, כ- 130 מ"ר, נוף מהמם, מ.חלקית, 2,050,000 נדל"ן הקריה 050-3000121** (28-28)

■ **200 מ"ר** דופלקס-גג ברחוב בן גוריון-הרב קוק, משופצת + מעלית + חניה + סוכה ענקית "מאגדים-נדל"ן" משה דסקל 050-5926021 (28-28)

■ **בבן זכאי דופלקס 6 חדרים + גג גדול, 240 מ"ר, קומה ג' ללא מעלית, 3 כ"א, נוף מרהיב, חניה משותפת, 3,490,000 ש"ח בלעדי תיווך ש.מאירוביץ 054-6506501 03-5797756** (46-46)

■ **טרומפלדור דופלקס, קומה ג', 200 מ"ר, ללא מעלית + אופציות, 3,200,000 ש"ח בלעדי תיווך ש. מאירוביץ 054-6506501** (27-27)

■ **שוקל למכור את דירתך? לטיפול מסור חייג 054-6506501 תיווך ש. מאירוביץ הרב קוק 23 ב"ב** (5-5)

■ **ברחוב רבי עקיבא אזור סוקולוב דירה 3 חדרים, חדשה, בק"ג, ומעליה 2 יחידות חדשות המושכרות ב- 5,200 ש"ח, 2,950,000 ש"ח תיווך ש. מאירוביץ 054-6506501** (15-15)

+5 חדרים

■ **בבלעדיות** בפרל כ- 6 חד', 140 מטר, קומה 1, 2,690,000 גמיש "פנחס נכסים" 055-6789653 (28-28)

■ **אזור לנדאו** 5 חדרים גדולה ויפה, 120 מטר + מחסן וחניה, 3,000,000 גמיש 054-8449423 תיווך B.D.A (28-28)

■ **בגולומב** 5 חד', חזית, מפוארת מאוד, חניה, מחסן מושכר, 3,600,000 תיווך ישוב הארץ 03-8007000 058-7870079 (28-28)

■ **בלוי יצחק** 5 חד', ק"א, חזית, משופצת מהיסוד, 2,550,000 תיווך ישוב הארץ 058-7870079 03-8007000 (28-28)

■ **בשד' איינשטין, קרקע, כ- 5 חד', כ- 150 מ"ר, מ.חלקית, 2 מרפסות, 2,400,000 גמיש נדל"ן הקריה 050-3000121** (28-28)

■ **בעמק יזרעאל דירת נכה 5 חד', משופצת, 200 מ"ר + חניה, 2,590,000 נדל"ן הקריה 050-3000121** (28-28)

■ **מערב העיר!! כ- 5.5 חד', ק"א, כ- 200 מ"ר, מ.סוכה, ג.לנכים, חניה 3,100,000 "תיווך משגב לדיור" 052-5222690** (28-28)

■ **מיוחד!! ביהודה הנשיא/מוהליבר, בבניין חדש, קומה ב', דירת 6 חדרים מפוארת ביותר+ יחידה של 2.5 חדרים להשכרה או להורים מבוגרים ובנוסף בקומת הכניסה יחידה + משרד להשכרה (הכל חדש ומשופץ) + חניה, 5,500,000 ש"ח בלעדי תיווך ש.מאירוביץ 054-6506501** (19-19)

■ **איזור רשבם 5 חדרים, קומה ב', 140 מ"ר, חזית, חניה, 2,800,000 ש"ח תיווך ש. מאירוביץ 054-6506501** (11-11)

■ **בהזדמנות ברחוב מימון אזור בית הכנסת הגדול, דירה ענקית, מחולקת לדירת 3 חדרים + יח"ד 2 חדרים + יח"ד 1 חדר, קומה ב', 2,400,000 ש"ח בלעדי תיווך ש. מאירוביץ הרב קוק 23 054-6506501 03-5797756** (32-32)

■ **מציאה!!! בבירנבוים, דירה מחולקת, בקומת קרקע מוגבהת, 3 חדרים + יחידה של 2 חדרים המושכרת ב- 2,800 ש"ח, 1,920,000 ש"ח בלעדי תיווך ש. מאירוביץ 054-6506501** (49-49)

■ **בראבד 80 מ"ר, קומת קרקע, כניסה פרטית, חזית + אופציה לתוספת של 50 מ"ר + אפשרות לדירה נוספת בטאבו ע"י חפירה, 2,800,000 ש"ח תיווך ש.מאירוביץ 054-6506501** (26-26)

■ **באיזור קוטלר דירת 5 חדרים, 150 מ"ר, קומה א', לא משופצת, חזית, חניה משותפת, אופציה להרחבה, 3,000,000 ש"ח תיווך ש.מאירוביץ 054-6506501** (26-26)

■ **ברחוב רמבם קרוב למימון דירה ענקית, 150 מ"ר, קומה א', ולהשקעה דירת 3 חדרים, 80 מ"ר, מושכרת + יח"ד 35 מ"ר, מושכרת + משרד מושכר, 4,200,000 ש"ח בלעדי תיווך ש. מאירוביץ 054-6506501** (22-22)

■ **במשה אריה ליד רחוב השלושה, 5.5 חדרים, ק"ק מוגבהת, משופץ חלקי, כניסה פרטית עם אפשרות ליחידה, 2,490,000 ש"ח בלעדי תיווך ש. מאירוביץ הרב קוק 23 054-6506501** (8-8)

4-4.5 חדרים

■ **באזור קוטלר בטאבו משותף 4 חדרים, קומה ג' ללא מעלית, חזית, ונוף, משופצת (חדשה), אפשרות למשכנתא עד 380,000 ש"ח, 1,680,000 ש"ח בלעדי תיווך ש. מאירוביץ 054-6506501** (15-15)

■ **מציאה**, בנורוק 4 חד' + יחידה + מרפסת 160 מטר, קומה 2, 2,750,000 סגירה "פנחס נכסים" 055-6789653 (28-28)

■ **באזור רמת אהרון** 4 חדרים חדשה, כ- 100 מטר, חזית, מחולקת, 2,400,000 054-8449423 תיווך B.D.A (28-28)

■ **בשח"ל**, בניין חדש, 4 חד' גדולה, מעלית, 2,400,000 תיווך ישוב הארץ 03-8007000 058-7870079 (28-28)

■ **בבניה** בבן פתחיה דירת נכה 4 חד' + חצר, 2,150,000 תיווך ישוב הארץ 03-8007000 052-3344721 (28-28)

■ **בצירלסון** לקראת אכלוס 4 חד', 3 כ"א, ק"א, 2,300,000 תיווך ישוב הארץ 052-3344721 03-8007000 (28-28)

■ **בצירלסון** לקראת אכלוס דירת נכה 4 חד' + חצר גדולה, 2,400,000 תיווך ישוב הארץ 052-3344721 03-8007000 (28-28)

■ **בגבעת סוקולוב 4.5 חד, כ- 110 מ"ר, ק"ב, חזית, אופציה להרחבה, 2,390,000 גמיש נדל"ן הקריה 050-3000121** (28-28)

■ **בקובלסקי 4 חד', כ- 95 מ"ר, ק"א, אופציות גדולות, 1,950,000 גמיש נדל"ן הקריה 050-3000121** (28-28)

■ **בנורדאו 4 חד', ק"ג, מעלית, כ- 100 מ"ר, 3 כ"א, ב.חדש, 2,399,000 נדל"ן הקריה 050-3000121** (28-28)

■ **למהירי החלטה, בלב שיכון ג' דירת 4.5 חד', מרווחת, חדישה, חזית, פתוחה, חדרים גדולים, מרפסת סוכה יפה, סוכה נוספת בלעדי בתיווך אשכנזי 058-5558815** (28-29)

■ **בלעדי בפדרמן 4 חדרים, מושקעת ומפוארת + מ.שמש, חזית, קומה 6 + מעלית (שבת) + מחסן, 2,190,000 ש"ח סלומון נכסים והשקעות 054-4290600** (28-28)

■ **הרב קוק השקט 4 חדרים, 100 מ"ר, משופצת, חדשה, קומה 2, חזית, מעלית, חניה, אופציה לתוספת של סוכה וממ"ד, 2,300,000 גמיש חמד נדל"ן ישראל 054-7242816** (26-26)

■ **בהזדמנות, ליד העיריה, 4 חד' מרווחת, משופצת, כ- 90 מ"ר, קומה אחרונה + מעלית בבלעדיות בתיווך אשכנזי 058-5558815** (27-28)

■ **בהרב קוק השקט דירת 3.5 חדרים, 90 מ"ר, משופצת, קומה ב' עם מעלית, חניה משותפת, 2,200,000 ש"ח תיווך ש.מאירוביץ 054-6506501** (25-25)

■ **ברשבם 4 חדרים, 103 מ"ר, קומה א', עורפית, מסודרת + אופציה להרחבה, 2,600,000 ש"ח תיווך ש.מאירוביץ 054-6506501** (10-10)

■ **ברחוב יחזקאל 90 מ"ר, קומה 2 ואחרונה + אפשרות לבניה על הגג (רעפים), 2,200,000 ש"ח תיווך ש. מאירוביץ 054-6506501** (21-21)

3-3.5 חדרים

■ **במנחם** 3 חד', מוארת, יפה, חזית, כ- 75 מ"ר, אישור לממ"ד, לל"ת 054-8422137 055-6722276 (ש28-31)

■ **באזור המרכז** דירת 3.5 חדרים, כ- 83 מטר, חדשה ויפה, חזית, 1,920,000 גמיש 054-8449423 תיווך B.D.A (28-28)

■ **בהר סיני**, בנין חדש, 3.5 חד', חזית, 3 כ"א, 2,100,000 תיווך ישוב הארץ 03-8007000 058-7870079 (28-28)

■ **באזור העירייה** 3 חד' + יחידה, משופצת, ק"א, חזית, 2,200,000 תיווך ישוב הארץ 058-7870079 03-8007000 (28-28)

■ **בבן פתחיה** בבניה 3 חד', חזית + מרפסת שמש, 1,950,000 תיווך ישוב הארץ 052-3344721 03-8007000 (28-28)

■ **בלעדי!** באזור בלז 3 חד', 75 מ"ר, מחולק ל- 2 דירות, 30+45, א. להרחבה 12 מ"ר, משופצות, מושכרות ב- 5,700 ש"ח, 1,900,000 ש"ח א. פנחסי 03-5799308 (28-28)

■ **בשיכון ה'** בבנין חדש 3 חד', 70 מ"ר, ק"6, מושקעת, מעלית, חזית, 1,990,000 ש"ח א. פנחסי 03-5799308 (28-28)

■ **בזבוטינסקי כ- 3 חד', כ- 70 מ"ר, עורפית, משופצת, א.להרחבה, 1,650,000 גמיש נדל"ן הקריה 050-3000121** (28-28)

■ **בביאליק 3.5 חד', ק"ב ואחרונה, 75 מ"ר נטו, 1,850,000 גמיש נדל"ן הקריה 050-3000121** (28-28)

■ **בלעדי בהרצוג, מחולקת, 175 מ"ר, 3 חדרים + מרפסת 100 מ"ר, כניסה פרטית! + 2 חדרים גדולים + מרפסת 75 מ"ר, קומת קרקע, משופצת, מושכרות ב- 9,000 ש"ח, מתאימה לשיתוף, 3,340,000 ש"ח גמיש סלומון נכסים והשקעות 054-4290600** (28-28)

■ **באזור העיריה כ- 90 מ"ר, 3 חד' + יח"ד 2 חד', חזית, משופצת, מאוורת, ק"א בבלעדיות בתיווך אשכנזי 058-5558815** (27-28)

■ **ברח' טבריה דירת 3 חד', ק"ב, כ- 70 מ"ר תיווך אשכנזי 058-5558815** (27-28)

■ **באפשטיין** כ- 97 מ"ר, 3 חד' ענקית, 2 מרפסות, התרי בניה, לל"ת, חובה לראות, 053-4955490 2,180,000 (ש25-28)

■ **ברחוב צפניה קרוב לר"ע/חזון איש דירת 3.5 חדרים מרווחים, קומה א', חזית, 2,000,000 ש"ח בלעדי תיווך ש. מאירוביץ 054-6506501** (6-6)

■ **שוקל למכור את דירתך? לטיפול מסור חייג 054-6506501 תיווך ש. מאירוביץ הרב קוק 23 ב"ב** (5-5)

■ **ברחוב רבי עקיבא באזור גן ורשא דירת 3 חדרים, 70 מ"ר, עם אפשרות מעשית לחלוקה ל- 2 יחידות, 1,690,000 תיווך ש. מאירוביץ 054-6506501** (23-23)

■ **באפשטיין/חברון דירת 2.5 חדרים, ק"ק מוגבהת, 70 מ"ר + מרפסת מרוצפת 30 מ"ר + אפשרות להרחבה, 1,800,000 ש"ח בלעדי תיווך ש.מאירוביץ 054-6506501** (14-14)

■ **ברחוב הירדן 2.5 חדרים, 55 מ"ר, קומה ג' + אופציה להרחבה של 20 מ"ר (יש רצפה, השכנים יצאו) + אפשרות לבניה על הגג בטון, 1,750,000 ש"ח תיווך ש.מאירוביץ 054-6506501** (21-21)

■ **מציאה!!! בבירנבוים, דירה מחולקת, בקומת קרקע מוגבהת, 3 חדרים + יחידה של 2 חדרים המושכרת ב- 2,800 ש"ח, 1,920,000 ש"ח בלעדי תיווך ש. מאירוביץ 054-6506501** (49-49)

2-2.5 חדרים

■ **בחברון** 2.5 חד', 70 מטר, קומה 1, 1,740,000 ש"ח "פנחס נכסים" 055-6789653 (28-28)

■ **באזור גבעת רוקח** 2.5 חדרים חדשה ויפה + אופציה להרחבה, 1,620,000 054-8449423 תיווך B.D.A (28-28)

■ **בחברון** 2 חד', קומת קרקע, 1,600,000 תיווך ישוב הארץ 058-7870079 (28-28)

■ **בבנימין אברהם 2.5 חד', 45 מ"ר, ק"ב אחרונה, 1,330,000 נדל"ן הקריה 050-3000121** (28-28)

■ **בלעדי** 2.5 ח' בז'בוטינסקי ליד הרב שך, קומה א', חזית, 63 מ' בארנונה + כ- 20 מטר אופציה, 1,530,000 תיווך אלטרנטיב 054-5500263 (28-28)

יחידות דיור

■ **בבית יוסף יח"ד 30 מ"ר, מפוארת, 2 כ"א, רק 850,000 נדל"ן הקריה 050-3000121** (28-28)

גבעת שמואל

פנטהאוזים ודירות גן

■ **דירת גן** 200 מ"ר + גינה 70 מ"ר, 8 חדרים "מאגדים-נדל"ן" משה דסקל 050-5926021 (28-28)

לפרסום בלוח 03-6162228

טבריה

■ **קרוב לעיר**, אזור פינוי בינוי, מחולקת, 3+2, קומת כניסה, 820,000 ש"ח 052-7166160 ידידיה (28-28)

וילות ובתים

■ **בבלעדיות** בטבריה עילית דו משפחתי, נוף מדהים לכינרת, 4 חד' ענקית, יחי' הורים, 190 מ"ר + יחידה 3 חד', רק 1,950,000 ש"ח 052-7166160 ידידיה (28-28)

ירושלים

+5 חדרים

■ **רמות פולין:** 5 חד' (84 מ"ר נטו) + מרפסות (28) + מחסן + נוף ירושלים, משופצת, 3 כיוונים, שמש! 2,200,000 ש"ח! תיווך הכוכבים: 02-5713375 (28-28)

נתיבות

4-4.5 חדרים

■ **4 חד'**, בג.שפרא, אזור דתי, טאבו, קומה ג', מצב מצוין, 965,000 ש"ח, לל"ת 055-3057241 (ש27-30)

עמנואל

+5 חדרים

■ **בהזדמנות** חד פעמית, דירת 5 וחצי חד' (מול המועצה), מפוצלת, מושכרת ל- 2, לל"ד, נוף מרהיב yk נכסים טל': 053-3157222 (ש24-28)

פתח תקווה

פנטהאוזים ודירות גן

■ **ברוטשילד** 4 חדרים + גג + 2 חדרים + מעלית וחניה 050-3528252 דויד נכסים (28-28)

■ **בהדר גנים** דופלקס פנטאהוז 5 חד', ענקית ומיוחדת, 160 מ"ר, א. לחדר שישי, מעלית שבת, 2 חניות, מחסן, פינוי גמיש, תיווך 052-2948691 נטלי (28-28)

דירות להשכרה

אלעד

3-3.5 חדרים

■ **להשכרה** ברח' בעלי התוספות דירה 3 חדרים עם מרפסת, מתפנה ב- 01.08.22, ללא תיווך 054-3975952 (26-29)

בני ברק

■ **דירות משופצות** בבני ברק קרית הרצוג ופרדס כץ, בגדלים שונים, עמלת דמי תיווך רק חצי חודש תיווך צור 03-6701920 (28-28)

פנטהאוזים ודירות גן

■ **בלעדי בשד' כפר עציון /מהר"ל דירת גן + חצר, 110 מ"ר בנוי + 60 מ"ר חצר, למגורים/תלמוד תורה, גן ילדים/משרד ועוד, 7,000 ש"ח סלומון נכסים והשקעות 054-4290600** (28-28)

לוח מזל וברכה 03-6162228

מזל וברכה הלוח הארצי

מודעות בתשלום

דירות למכירה ■ דירות להשכרה ■ דרושים
■ קייט ונופש ■ מכוניות למכירה
■ נותני שירות בתחומים שונים
■ מכירת פריט יד שניה מ- 500 ש"ח ומעלה
■ יד שניה - תקשורת, מ- 250 ש"ח ומעלה

מחירים לפרסום בלוח

מודעת מילים רגילה עד 10 מילים
2 פרסומים - 142 ש"ח | 4 פרסומים - 211 ש"ח
8 פרסומים - 351 ש"ח | 12 פרסומים - 466 ש"ח
מודעות מילים מודגשות עד 10 מילים
2 פרסומים - 190 ש"ח | 4 פרסומים - 282 ש"ח
8 פרסומים - 466 ש"ח | 12 פרסומים - 637 ש"ח

ניתן להדגיש ברקע צהוב את מודעות המילים בתוספת 25% למחיר

המחירים כוללים מע"מ התשלום בכרטיס אשראי לא ניתן להקפיא, להחליף ולשנות מודעה מודעות בתשלום מתקבלות מידי שבוע עד יום ג' בשעה 10:00. לפרסום שלא בכרטיס אשראי יש לשלוח צ'ק לפקודת 'קו עיתונות דתית' בצירוף נוסח המודעה לכתובת: ת.ד. 2106 ב"ב ת.ד. 51108
כתובת הדוא"ל: luach@kav-itonut.co.il

כיצד מפרסמים חינם?

קבלת מודעות והערות ללוח המוכר חינם אך ורק בפקס או במייל

1. ניתן לפרסם עד 10 מילים בלבד (כולל מספרי טלפון).
2. מודעות יתקבלו עד יום ה' ב-12:00 בצהריים בלבד, לפרסום בשבוע שאחרי
3. יש להגדיר בראש הפקס את המדור המבוקש ואת תת המדור באם יש.
לדוגמא: מדור: יד שניה מוכרים, תת מדור: מוצרי חשמל
4. לא יפורסם פקס שאינו ברור, שלא מופיעה בו קידומת למספר הטלפון, שמכיל יותר מ- 10 מילים ושלא מצויינים בו שם השולח וכתובתו.
5. מודעה שתישלח פעמיים (גם בנוסחים שונים) לא תפורסם כלל!
6. שולח הפקס מתבקש לציין את שמו וכתובתו מתחת למודעה.
7. מודעה ניתן לבטל רק דרך הפקס (עד יום ה'): יש לציין בהדגשה: מודעה לביטול, מדור ונוסח המודעה כפי שפורסמה + תאריך הופעתה.
8. מדורים בהם ניתן לפרסם ללא תשלום:
■ ביקוש דירות
■ יש שניה - קונים
■ יד שניה - מוכרים עד 500 ש"ח (חובה לציין מחיר)
■ יד שניה תקשורת עד 250 ש"ח (חובה לציין מחיר)
■ ביקוש עבודה - לשכירים בלבד!
■ השבת אבידה ומציאה

הפרסום על בסיס מקום פנוי בלבד!

מספר הפקס: 03-6162229
כתובת הדוא"ל- luach@kav-itonut.co.il

+5 חדרים

■ **להשכרה** ברח' עוזיאל דירה 5 חדרים, קומה שלמה, משופצת + 4 כיווני אוויר, ללא תיווך 054-3975952 (26-29)

4-4.5 חדרים

■ **רחוב נידוני בגדד קריית הרצוג 4 חדרים, קומה 3, יחידת הורים, מעלית/מזגנים, 5,200 ש"ח 052-6464390** (28-31)

■ **אברבנאל** שחר העיר 4 חד', מקבלן, ק"ד, מרפסת, סוכה, חזית, 5,800 ש"ח "תיווך-יש-נדל"ן" 0506-75-77-28 (28-28)

■ **להשכרה לתקופה קצרה (עד שנה), ברחוב רבי עקיבא ליד שמואל הנביא דירת 4 חדרים + גג, מרוהטת, חזית, 5000 ש"ח בלעדי, קומה ג', עם מעלית בלעדי תיווך ש. מאירוביץ 054-6506501** (28-28)

■ **בלעדי!** באזור מוהליבר 4.5 חד', 110 מ"ר, ק"א, חניה בטאבו, סוכה, משופצת, 6,000 ש"ח א. פנחסי 03-5799308 (28-28)

■ **4**, גדולה, בפרויקט חדש, יופיפיה, סוף אברבנאל, חזית, ק"ג, 5,500 ש"ח 03-5707872 (28-28;29)

■ **בלעדי במוהליבר בבנין חדש 4 חדרים + מעלית, מטופחת ויפה, ק"ד, מיידית, 5,500 גמיש סלומון נכסים והשקעות 054-4290600** (28-28)

■ **בלעדי בבית יוסף בבנין חדש 4 חדרים + מ. שמש, חזית, ק"ג + מעלית + חניה, 6,000 ש"ח סלומון נכסים והשקעות 054-4290600** (28-28;29)

■ **מציאה, להשכרה ברחוב חברון באזור העירייה דירת 4.5 חדרים ענקית + מרפסות, מטבח בנפרד, סוכה, קומה ב' עם מעלית, חזית, כניסה 1.7.22, 4,500 ש"ח בלעדי תיווך ש. מאירוביץ 054-6506501** (22-22)

3-3.5 חדרים

■ **בלעדי בבית יוסף בבנין חדש 3 חדרים + מ. שמש, חזית, ק"ג + מעלית + חניה, 6,000 ש"ח סלומון נכסים והשקעות 054-4290600** (28-28)

■ **בלעדי ברבי עקיבא קרוב לרב קוק 3 חדרים, ק"א + מעלית, חזית, מטופחת + ריהוט, כניסה מיידית, 4,600 ש"ח גמיש סלומון נכסים והשקעות 054-4290600** (28-28)

■ **בלעדי בחברון 3.5 חדרים + מרפסת, ק"ב, חזית, שמורה ומטופחת, אמבטיה ושירותים כפולים, ממוזגת, 4,700 ש"ח גמיש סלומון נכסים והשקעות 054-4290600** (28-28)

■ **3 חד'**, חדשה, בדסלר, יפיפיה, מעלית, שקטה, נוף, ממוזגת, 3,780 ש"ח 052-7140101 (28-31)

■ **כהנמן 45**, קומה 6, חדשה מקבלן, יפה, מפוארת, ללא ריהוט, 4,400 ש"ח 050-3428666 (28-31)

■ **בקובלסקי** 3 חד, קו"ע, מרוהטת חלקית, מיידית "מאגדים-נדל"ן" משה דסקל 050-5926021 (28-28)

■ **להשכרה בנורוק 38 3 חד', ק"ב, מרפסת סוכה, משופצת, מיידי, 3,500 ש"ח 050-5503386** (27-30)

■ **ברחוב רמבם/אבן גבירול דירת 3 חדרים גדולה, קומה ג' ללא מעלית, עורפית, פתוח, 4,000 ש"ח בלעדי תיווך ש. מאירוביץ 050-5308742 054-6506501** (20-20)

■ **להשכרה ברחוב צפניה קרוב לרבי עקיבא, דירת 3 חדרים גדולה, קומה 1.5, חזית, מיידי, 4,000 ש"ח בלעדי תיווך ש.מאירוביץ 054-6506501** (1-1)

2-2.5 חדרים

■ **בהראשונים** 2 חד', 35 מ"ר, מרוהטת, ממוזגת + מעלית, 2,800 ש"ח 052-7671305 (28-28)

■ **להשכרה** במכבים 2.5 חד', קומה 3, 45 מטר, מרפסת "פנחס נכסים" 055-6789653 (28-28)

■ **ביחזקאל** 2.5 חדרים משופצת יפה, רק 3,600 תיווך דורון 054-4980159 (28-28)

■ **חדשה**, מפוארת, מרוהטת קומפלט, מרפסת סוכה, ק"ג, בבנימין אברהם, 2,850 052-7691171 (27-30)

■ **ברח' שח"ל** בשיכון ה' 2.5 חד', כ- 55 מ"ר, ק"א, ממוזגת, מיידי, 3,500 ש"ח גמיש 052-6357763 (27-30)

■ **להשכרה ברחוב אנילביץ בית פרטי, 2.5 חדרים גדולים, בשטח של 80 מ"ר כניסה 1.7, 4,000 ש"ח בלעדי תיווך ש. מאירוביץ 054-6506501** (21-21)

1-1.5 חדרים

■ **להשכרה** בבני ברק חדר וחצי, מרוהטת ומשופצת + מזגן חדש, קומה 1, בהאי גאון 054-9395992 משעה 2:00 (28-31)

יחידות דיור

■ **ברח' עוזיאל** יחידת דיור 2 חדרים, כ- 40 מטר, כחדשה, יפהפיה ומרוהטת + סוכה + מרפסת, ללא תיווך 054-3975952 (26-29)

■ **יח"ד** ברוזנהיים, קומה ב', כ- 30 מ"ר, מפוארת מרוהטת וממוזגת, 2,300, מיידי 053-3161734 052-7125954 (25-28)

לפרסום בלוח 03-6162228

■ **באזור השלושה הרב שך יחידת דיור, מרכזי ושקט, מרווחת, מאווררת, 2.5 חדרים, 50 מ"ר, קומה ד' ללא מעלית, ללא סוכה, 2,700 ש"ח, סימטה מהרב שך 053-3120620** (28-28)

ביקוש דירות

■ **דרושה** דירת 3/4 חדרים + מעלית לקניה בב"ב לא מתיווך 052-3595314 (28-29)

■ **מעוניין** לקנות דירת 4 חדרים בקרית הרצוג ללא תיווך 054-7432035 (28-29)

■ **דרושה** דירה לקניה בבני ברק עד 1,400,000 שקל 050-6651365 (28-29)

■ **מעוניין** לקנות דירת 3 ח' ברח' פ"ת בי"ם לל"ת 050-4160457 (28-29)

■ **מחפש** דירה לקניה באזור נחמיה/עזרא/צפניה ב-2.2 מיליון מפרטי "מאגדים-נדל"ן" משה דסקל 050-5926021 (28-28)

עסקים

■ **למכירה בהזדמנות, בחולון, מסעדה מהדרין, עובדת, בשרית, כולל בישולים 052-3544116** (25-25)

■ **למסירה-להשכרה, מספרה ברחוב רבי עקיבא (בקטע הקרוב לזבוטינסקי), 2,500 ש"ח לחודש + מוניטין וציוד, 8,000 ש"ח, מיידי בלעדי תיווך ש.מאירוביץ 054-6506501 050-5308742** (48-48)

■ **להשכרה בלבד, בקרית הרצוג, מגרש מעל דונם, לאחסון או למבנה או לכל מטרה, לטווח ארוך ש. מאירוביץ הרב קוק 23 054-6506501** (31-31)

גבעת שמואל

+5 חדרים

■ **ביוני נתניהו** 5 חדרים, קו"ז, 2 מעליות שבת + סוכה "מאגדים-נדל"ן" משה דסקל 050-5926021 (28-28)

■ **מעוניין למכור נכס בראש שקט ורגוע? ליעוץ מקצועי "תיווך משגב לדיור" 052-5222690** (28-28)

לפרסום בלוח 03-6162228

■ **להשכרה, מיידית, ברח' הרצוג בסמיכות לר' עקיבא אולם כ- 150 מ"ר, מתאים למסחר או משרדים וכו' פרטים בתיווך אשכנזי 058-5003092** (28-29)

פולק נכסים בע"מ
כהנמן 159 בני ברק
דירות להשכרה
3,4,4.5 חדרים
לפרטים:
050-3923504

חנויות

■ **יש לך נכס מסחרי בבני ברק? זה המומחיות שלנו, תן לנו להביא לך שוכר/קונה מתאים תיווך דורון 054-4980159** (28-28)

■ **חנות** 55 מ"ר ברבי עקיבא 32, קומה א' מחיר מציאה תיווך דורון 054-4980159 (28-28)

■ **להשכרה** חנות בירמיהו ר"ע, 35 מ"ר, במחיר מציאה תיווך דורון 054-4980159 (28-28)

■ **חנות** ברבי עקיבא 30, 22 מטר, משופצת, חדשה תיווך דורון 054-4980159 (28-28)

מבנים

■ **מבנה** למוסדות, משרדים, עסקים, ולכל מטרה, 900-50 מטר, ברחוב בן יעקב 050-4140330 (28-31)

■ **בקרית הרצוג באיזור עמק יזרעאל, להשכרה 160 מ"ר, ק"ק, לכל מטרה, 9,000 ש"ח בלעדי תיווך ש. מאירוביץ 054-6506501** (12-12)

מחסנים

■ **להשכרה** בבני ברק מחסן, לאחסנה, כ- 13 מ"ר, מקום מרכזי, גישה לרכב 052-7140101 (28-31)

משרדים

■ **להשכרה** משרד 70 מ"ר במרכז העיר, מחיר מציאה תיווך דורון 054-4980159 (28-28)

■ **בלעדי ברבי עקיבא/ דובק 100 מ"ר + מרפסת גדולה, מתאים למרפאת שיניים/משרד/לכל מטרה, משופץ, ק"ב + מעלית + חניה, מיידי לפרטים נוספים סלומון נכסים והשקעות 054-4290600** (28-28)

■ **בלעדי, להשכרה משרד בגרנד הול, צמוד לקוקה קולה, 140 מ"ר, מחולק ל- 8 חדרים, חדר ישיבות + עמדת קבלה גדולה, קומה ד' + מעלית + חניה, מחיר מציאה לפרטים נוספים סלומון נכסים והשקעות 054-4290600** (28-28)

■ **להשכרה, במיידית, משרד/חנות, משופצת ברמה גבוהה, במיקום מעולה בר' עקיבא, קרוב לתחנת הרכבת הקלה ב"ב, ומכון מור, 40 מ"ר, מעלית, אפשרות לחניה, מפתח במשרד תוך אשכנזי - שייקה 058-5003092** (27-28)

■ **להשכרה משרד/חנות בגלריה, בגן ורשא, מרכזי ביותר, כ- 75 מ"ר, חזית וחלון ראווה, מטבחון + שירותים, וחניה צמודה, מפתח במשרד תוך אשכנזי - שייקה 058-5003092** (27-28)

■ **קמפוס מפואר** וממוזג, במרכז ובצפון, מדשאות, אודיטוריום ומקווה, לקבוצות בלבד, 350-70 מקומות, 10:00-16:00 03-5700040 (47-48;23)

טיולי גיפים

■ **בנצי** טיולי ג'יפים וטרקטורונים- חווית שטח ייחודית מס' 1 בארץ, אפשרות לנהיגה עצמית, אופציה לצימרים 052-2403750 050-7362739 (16-11/23)

אריאל

■ **וילת נופש** 9 חד', עד 27 נופשים, חצר, נוף, בריכה, מתקנים 054-5250940 (28-29)

בית מאיר

■ **מתחם נופש מדהים - 8 חד', 26 מיטות. בריכה סגורה ומחוממת (א. להשכרה בנפרד) + בוסתן + משחקים בקרו באתר "אגם מים" 055-2275344 02-5344514** (48-47/22)

בני ברק

■ **במלצר 21**, דירות ארוח מפוארות מאובזרות וממוזגות *1 חדר, ק"ק *4 חד' בק"ג + מעלית *2 חד' בק"ג + מעלית 052-7619554 (21-44)

בר יוחאי

■ **ליד מירון**, דירת נופש יפיפיה + מרפסת גדולה וגינה, 12 מיטות + מזרנים 058-5994740 (21-46)

■ **דירות נופש** גדולות, מאובזרות, גינה, מטופחת, טרמפולינה, נדנדות, ונוף 052-3771789 052-2342522 (20-19/23)

לפרסום בלוח 03-6162228

דלתון

■ **"הפרח בגני"- צימרים מפוארים, לזוגות/משפחות + בריכה מוצנעת, חדר אוכל, ג'קוזי, נוף, עד 40 איש, חצר + מתקנים 050-8219080/1** (9-34)

חשמונאים

■ **"צימר דן"-** סוויטות מפוארות ביישוב הדתי, ג'קוזי + בריכה, גינה פסטורלית 052-4481113 zimerdan1@walla.com (6-6/23)

טבריה

■ **פנטהאוז** ענק, ברמה גבוהה, נוף מדהים, אזור חרדי, עד 16 איש 052-7190864 058-3233424 (27-30)

■ **"נופש הרימון"-** סוויטות וחדרים אחרונים לבין הזמנים, מרווחות ומפוארות, 5 דק' הליכה מהטיילת והכנרת, א. לחדר אוכל 050-8818678 050-8885275 (28-28/22)

■ **חדשה, בקרית שמואל, 4 חדרים, נקיה, מרווחת, נוף מדהים, במרכז 050-4191727/6 וואצאפ 055-9836473 מייל me18543672@gmail.com** (19-44)

■ **2 חד'**, יפה ומטופחת + מרפסת גדולה + נוף לים, ק"ק, אזור חרדי, קרוב לכנרת 052-8355839 (21-32)

■ **בק. שמואל** דירת נופש מפוארת גדולה וממוזגת, קרובה לכנרת והשטיבלאך, לנופש מושלם! 055-6788938 (27-38)

■ **5 חדרים**, סלון מרווח, מרפסת נוף לכנרת, חצר, תחנה ציבורית, שטיבלאך, סופר בקרבת מקום 050-4124556 (20-31)

■ **אהבה במרומים**, בפוריה, צימרים מפוארים לזוגות, בריכה מחוממת מוצנעת, ג'קוזי', מטבחון, נוף 053-7707020 053-3226630 (25-24/23)

■ **סוויטות נופש מאובזרות ונקיות על שפת הכנרת, מתאים למשפחות/זוגות 050-8954654** (49-49/22)

■ **במגדלי המלכים!** מבצע חורף, 3 לילות 1,000 ש"ח, 5 דק' למדרחוב + מרפסת נוף, עד 4 ילדים 054-6511250/350 (3-27)

■ **דירת נופש** מדהימה בטבריה עלית, לשבתות וחול + בריכה וחצר, עד 30 איש 052-7137639 (22-33)

■ **בטבריה עלית** דירת נופש לשבתות וחול, מאובזרת, ממוזגת, עד 8 מיטות 053-5217729 (22-33)

■ **יחידת נופש** 30 מ"ר, סמוך לשטיבלאך, עד 6 נפשות + חצר 100 מ"ר, משופצת, ממוזגת ומאובזרת, כ. פרטית 050-9960113 (24-23/23)

לפרסום בלוח 03-6162228

■ **2 יח' נופש**, 10 דק' מהכנרת, מאובזרת + בריכה על עמודים + ג'קוזי ומתקני גן, מקווה ובית כנסת קרוב 050-4776772 (17-28)

יבניאל

■ **וילת נופש**, ממוזגת, מאווררת, 3 חד', 10 מיטות, בריכה, טרמפולינה, 10 דק' מהכנרת 051-2121210 051-5104444 (28-31)

■ **בית חדש**, גינה גדולה, טרמפולינה, שולחן טניס, דשא + נוף, בריכה, 2 חד' שינה + יח' הורים 053-7173048 02-5382304 (38-39/22)

■ **סוויטות** לזוגות/משפחות/ שבתות חתן, דונם מדשאות עם סנוקר, פינג פונג ומתקנים לילדים, מחירים גלובלי לסוויטה 052-3540874 (21-34)

ירושלים והסביבה

■ **סוויטה** במלון לב ירושלים, 3 חד', מ"א אב- כ"ה אב (8-22/8) 052-7473222 (28-29)

■ **בנין ישיבה** להשכרה בשבתות + חדר אוכל + בית כנסת 054-8376899 052-7653899 (45-47/22)

■ **"צל אילנות"** צימר מקסים נקי ומעוצב, 10 דק' מירושלים + בריכה מוצנעת גקוזי' 050-8490663 050-6217759 02-5361771 (35-31/22)

■ **בס"ד**, צימרים מהממים בכוכב יעקב, ליד ירושלים, חצי חינם לאברכים, בריכה + ג'קוזי 055-6697474 (6-7/23)

■ **במלון רמדה**, חדר + מטבחון, כולל שרותי המלון, ללא אוכל 0527-184183 (16-40)

■ **"בנצימר"-** נופי ירדן-צימר מרווח, ג'קוזי, מרפסת נוף, אפ' לקבוצות, אפ' לג'יפים, ספור בקרבת מקום 050-7362739 052-2403750 (15-23)

■ **בגאולה** דירות נופש נקיות ומאובזרות קומפלט, יפיפיות, במגוון גדלים 053-3184783 (12-8/23)

כלנית

■ **צימרים** חלומיים + ג'קוזי' ספא, בריכה פרטית, ביהכנ"ס, מבצע! 2 לילות 1,000 ש"ח 052-8741443 (35-36/22)

מושב תרום

■ **בוסתן לביא-** דירת נופש יפיפיה, נוף מדהים, סטנדרט גבוה, באווירה פסטורלית 050-6333765 (32-21)

■ **למשפחות**, קבוצות, לשבת חתן, עד 40 אורחים ב- 10 חדרים, בריכה + מקווה פרטי, וס"ת במתחם 050-3388668 (6-4)

■ **ארח כפרי** בוילה יפה + בריכה פרטית, מושב דתי, חצר ענקית 054-6928116 02-9913107 054-8470055 (51-52/22)

■ **מזל-ארח כפרי-** וילה מרווחת ומושקעת, נוף מדהים + בריכה, למשפחות, גזר ושמור!! 052-8013000 (40-41/22)

לפרסום בלוח 03-6162228

מירון

■ **דירות אירח** מאובזרות, 7 דק' הליכה מהציון, יחס נעים! מחירים נוחים, מרציאנו 04-6987450 054-5989347 (25-23/23)

■ **צימר** נקי וממוזג, משפחתי, מרפסת נוף, קרוב לרשב"י, מש' אלק- 04-6989119 054-8042119 (3-11/23)

■ **מתחם דירות** + בריכה ענקית + ג'קוזי' בכל דירה, חדר אוכל וחצר גדולה עם משחקים 052-2979067 (36-35/22)

■ **אירוח פאר** חדש - מרחבים למשפחות/קבוצות/ זוגות + חדר אוכל, נוף מרהיב, סמוך לרשב"י 052-4478055 052-5226788 04-6980585 (36-35/22)

■ **"רפאל בקתות אירוח"** 2 צימרים עד 16 איש + ג'קוזי' + בריכה מחוממת. חצר ומתקני גן + נוף. בית קפה מהדרין צמוד 053-7519198 (50-48/22)

■ **"ארוח אצל הכהנים"** דירות נקיות ומרווחות לזוגות ומשפחות, חצר גדולה ומטופחת+מתקנים לילדים וחדר אוכל. 054-6987257 (32-31/22)

■ **דירות מרווחות** ומזוגות חצר דשא + נדנדות, מש' סופר. 052-8401847 04-6989734 (47-46/22)

נהריה

■ **"אבני החושן"** - סוויטות נופש מהממות + פינוקים, בסמיכות לחוף הים, לזוגות/ משפחות, מסעדת "רוטשילד" מהדרין בסמיכות 054-6388082 054-6299082 (21-20/23)

נווה צוף

■ **בנווה צוף**, 20 דקות מקרית ספר ואלעד, בריכה ציבורית, אוויר צח, שעות נפרדות, רבקי 054-5508391 (28-31)

ספסופה

■ **"אצל אביה"** וילה וצימר + מתחם 3 צימרים, סה"כ ל- 50 איש, בריכה מחוממת בכל מתחם. ערסלים, נדנדות וסנוקר. 050-5313031 (22-23/23)

■ **סוויטות ארגמן**, 4 יחידות + ג'קוזי' ספא פרטי בכל יחידה + בריכה בניה, ברמה גבוהה, צמוד למירון 050-2606535 (13-12/23)

■ **"למרגלות ההר" - 4 יח' ארוח + בריכה + גינה, לזוגות/משפחות 052-4604609** (24-35)

■ **2 צימרים**, עד 16 איש + ג'קוזי + בריכה מחוממת ומקורה, חצר ומתקני גן + נוף, בית קפה מהדרין 053-7519197 (49-48/22)

■ **וילה** גדולה ומשתלמת, בריכת שחיה גדולה ומקורה, דשא, פינות ישיבה ומרפסת גדולה 054-5726412 077-5590283 (25-26/23)

■ **"אחוזת מרים"** - 6 צימרים מפוארים + בריכה + ברכת ספא מחוממת, למשפחות/ זוגות, 70/052-5254569 04-6980419 (12-11/23)

■ **מתחם נופש** יוקרתי! 3 יח' מפוארות + בריכה גדולה + ג'קוזי' ספא פרטי בכל יחידה 052-5254570 (1-52/22)

■ **מעוניין למכור נכס? לקנות? להשכיר? מחפש עבודה? קורסים? ייעוץ ועזרה? מחפש צימר לנופש?**

■ **לוח "מזל וברכה" | הלוח המוכר לציבור החרדי**

מזל וברכה הלוח הארצי **03-6162228** מזל וברכה הלוח הארצי

עין יעקב

■ **בעין יעקב**, חדשה!!! לזוג + 2, בריכה מחוממת, שקטה, פרטיות, נוף מהמם!!! פנוי לפסח!!! 052-4222965 (17-28)

עלמה

■ **"צימר הגליל עלמה"**- וילת 4 סוויטות (16 איש), מפוארת + גקוזי' בכ"א, בריכה מקורה, סנוקר, פיגג פונג, נוף מרהיב 052-8793288 (ש35-34/22)

עפולה

■ **וילה גדולה**, 4 חד', גינה מפנקת צמודה, פרטיות ושקט, בקהילה החרדית 052-7102011 (ש27-30)

קצרין

■ **זה הזמן לגולן!** קרוב לכנרת ולחרמון ולמפלי הצפון, למשפחות/לזוגות, אטרקציות 050-5275981 04-6961175 (ש17-18/23)

צפת

■ **צימר** חדש לזוג + 2, מרוהט ברמה גבוהה + גינה, בשכונת "נוף מירון", קרוב לעתיקה 052-2607031 (גם וואצאפ) (ש33-32/22)

■ **לזוגות ומשפחות** בין בתי הכנסת בלב העתיקה צימרים מפוארים, מאובזרים וממוזגים 050-8550462

■ **בעתיקה**, מול קרליבך, צימר חדיש, מאובזר, מטופח וממוזג, 2 חדרים 03-9363752 050-6241690 (ש49-48/22)

■ **צימר** בעיר העתיקה, קרוב לבתי כנסת, גלריות ומסעדות רחל 058-5225174 (24-27)

■ **וילה** בצפת (בגווה אורנים), 6 חדרים + 2 יחידות, עד 35 נופשים, בריכה וחצר גדולה, נוף לחרמון 054-8971034 (ש23-34)

■ **במיקום מצוין**, יפה, משופצת, ממוזגת, 3 חד' + סלון + מרפסת + נוף 052-7196827 (21-32)

■ **בהר כנען** דירת נופש פרטית עד 20 איש, מאובזרת + חצר וגג, עם נוף לכנרת 050-8633770 (ש19-30)

■ **אחוזת נועם השבת**, 5 דירות נופש יוקרתיות עד 35 איש מיטות יוקרתיות למשפחות/זוגות ליד ת.מרכזית ועתיקה, חצר ענקית + נוף מדהים + ונדנדות 052-5856465 (ש35-33/22)

■ **דופלקס** פרטי וחצרות, במרכז צפת, עד 26 איש + צימרים לזוגות עם נוף לכנרת, הבית משופץ 053-2749180 058-3217401 (ש52-51/22)

■ **צימר מאובזר ויפיפה לזוג + ילד, מיקום מרכזי, עם גישה נוחה, בעיר העתיקה של צפת, ליד קרליבאך 052-7153475** (ש47-46/22)

■ **וילה 4 חד' + סלון, פינת אוכל גדולה, שולחן סנוקר, מנגל, בריכה מקורה מחוממת ומוצנעת, נקיה במיוחד! 050-4296661 050-7477127** (ש46-47/22)

■ **בכנען**, 2 יחידות נופש, לזוגות/משפחות, מאובזרות, ממוזגות + חצרות 058-6830771 (גם וואצאפ) 058-5188846 (ש32-31/22)

■ **צימר יוקרתי אירופאי בכיכר המגינים, הכי מרכזי בעתיקה, מאובזר ברמה גבוהה 050-6784922 052-5452203** (ש50-49/22)

■ **בעתיקה!** בס"ד, צימר לתפארת, למשפחות ובחורים, עד 9 מיטות, מומלץ מאד, מאובזרת ונעימה! 052-7623725 (ש42-41/22)

■ **וילה** 9 חד', ממוזגת, מאובזר קומפלט, בריכה גדולה + מתקנים, ביהכנ"ס צמוד, פארק קרוב 053-2827371 (ש37-32/22)

■ **אחוזת רויאל דרים- מתחם וילות 9-45 חדרים, נוף, בריכות, ג'קוזי, חדר אוכל, בית כנסת קהב, מאובזר היטב 053-5681288 (תמונות באתר)** (ש41-40/22)

רמת מגשימים

■ **וילה** ענקית לשבתות וחגים, 10 חד', למשפחות גדולות, קרוב לחיספין, בריכה ביישוב 050-9303353 (ש10-47)

מכוניות

קנית רכבים

■ **קונה** כל הרכבים לפירוק + נסיעה 052-4714818 050-5238722 (ש34-30/22)

מכירת רכבים

ניסן

■ **ניסן** אקס טריילר, 7 מקומות, יד 2, פרטי, הדגם הכי משוכלל, שנת 2016, טסט לשנה 050-6751751 (ש25-28)

קרייזלר

■ **למכירה** קרייזלר, 7 מקומות, שנת 2015, יד ראשונה 052-4484446 יעקב (28-31)

מוצרים ושירותים

גמחים

■ **גמ"ח** של מוצרי פרחים קנדלברות לשבע ברכות בר מצוות ובריתות וכו' לפרטים 054-8449588 מירי (28-28)

הסעות

■ **נהג אמין ואדיב לנסיעות בין עירוניות, עם אפשרות לנסיעות קבועות, מחירים הוגנים!! 058-6959577** (ש27-30)

■ **"שלוימלה הסעות" - 14,16,20,23 מקומות מפוארים, נתב"ג ירושלים, ב"ב ואירועים 053-3188842 050-7532336** (ש45-33/22)

השכרת רכב

■ **לאברכים!** מרצדס ויטו 2012, 9 מקומות, 250 ש"ח, חסכוני, בב"ב 052-7696100 (ש34-31/22)

אביב השכרת רכב AVIV
גם לנהגים צעירים וחדשים
מסחרי / פאר
*אפשרות לפקדון מזומן
03-5790909

■ **תשכרו טוב!!! לא שוכרים רכב לפני שמתקשרים ל"שחר השכרת רכב", פרטיות, מסחריות, מפוארות, מרכז הזמנות ארצי: 077-40-900-70** (ש39-33/22)

ייעוץ ועזרה

■ **ספר "שובי-נפשי"**, מהרב ד"ר מאיר טודר, להבריא חרדות וכפייתיות - בספרי אור-החיים. meir.toder@gmail.com (ש26-28)

לימוד נהיגה

■ **דרור חלוץ וצוותו + אשה מורת נהיגה, מוכר בב"ב והסביבה, יחס אישי, מקצועי וסבלני, 170 ש"ח לשיעור נהיגה, 40 דק' לפחות, הקפדה על זמן השיעור מאזדה CX5 חדשות, 170 ש"ח אוטומטי, אפש' לסיום ב-3 שבועות. אחוזי הצלחה גבוהים במבחן המעשי, ספר תאוריה חינם 052-2514960** (ש28-27/23)

■ **אתרוג אברהם** - מחפש מורה עם אידישקייט? מקצועי, סבלני ואמין, המלצות בשפע, 052-5487975 (ש27-26/23)

■ **נהיגה** ברמה אחרת, לימוד מהיר, יוסי בן יהודה. 052-2595370 03-5352975 (ש9-8/23)

מחשבים

■ **השכרות:** מחשב נייד לשבוע 100 ש"ח, מקרן ליום 50 ש"ח, הגברה ליום 80 ש"ח, המרה מוידאו לדיסק 30 ש"ח 050-7801545 (ש34-33/22)

■ **מחשב נייד i5 מחודש, שנה אחריות, מתאים לגרפיקה ותכנות, חצי ממחיר חדש 054-4543701** (ש46-40/22)

עורכי דין

■ **"מסורי" - משרד עורכי דין מוביל; לגירושין - דיני משפחה - פלילי - ודיני עבודה - 03-5-70-70-70 ר"ג.** (ש24-49)

ציוד הגברה

■ **למכירה ציוד הגברה חדש, הקפי, 2 רמקולים מוגברים, TRX, חדשים + כיסויים + מיקסר 16 ערוצים, 2 סטנדים + ארגז כבלים, 7,000 ש"ח 052-2437292** (ש25-28)

צילום ארועים

■ **צלם** לאברכים ובני תורה, החל מ- 550 ש"ח, לארוע הכי זול! אדיב וסבלני!! אופציה לוידאו ומגנטים 052-3040041 (ש28-3/7)

■ **צלם ארועים מקצועי: ברית- 300 ש"ח, בר מצווה/אירוסין- 700 ש"ח, המצלות בשפע!! 052-5867076** (ש28-1/23)

שידוכים

■ **שידוכים לבני ובנות ישראל מכל העדות והחוגים הדורשים טלפון כשר וכיסוי ראש במטפחת כהלכה בלבד 077-3305364 שדכנים הרוצים להצטרף יש לפנות להנ"ל** (ש17-28)

■ **שידוכי המרכז, לחרדים ודתיים בלבד, וכל הגילאים, לחסידיות וליטאיות, מחלקה לכל העדות, שדכן מקצועי! המון הצעות! גם פרק ב' וחצי חצי 054-8422105** (ש12-11/23)

השבת אבידה

■ **אבד** בחוה"מ פסח נגן אולטרה מקס בגני יהושע 054-8444359 (ש28-29)

■ **נמצא** נגן שחור ביזנס פלוס בקו 401 בי"ד אייר 053-3195276 (ש28-29)

יד שניה קונים

■ **קונה** זהב! יהלומים! כלי כסף! בכל מצב! במזומן! אפשרות בבית הלקוח 054-2821847 (ש25-24/23)

■ **קונה ספרי קודש ישנים וכן מכתבים מקוריים מגדולי ישראל 052-7674348** (ש45-44/22)

■ **דרושה** מגילת אסתר בחינם/סימלי אפשרי בפסולה גם אחרי פורים 052-3595314 (ש28-29)

■ **מעוניין** בספרים מתוק האור ומדרשים ובספרים עם חידושי תורה 054-7432035 (ש28-29)

■ **מעוניין** במגילת אסתר פסולה בתרומה 054-7432035 (ש28-29)

■ **דרוש** מזגן חלון 3/4 כוח גוניור אלקטרה מזגן קטן 052-3595314 (ש28-29)

■ **דרוש** כיסוי פלסטיק 37*35 ס"מ של מזגן חלון אלקטרה 052-3595314 (ש28-29)

■ **דרוש** קורקינט חשמלי מקולקל דגם ex-power 2020 לצורך חלקי חילוף 052-7396092 (ש28-29)

■ **דרושה** מגילת אסתר עד 500 שקל או ישנה במחיר סביר 050-6651365 (ש28-29)

■ **דרושה** יחידה פנימית 2.5 כוח של מזגן אלקטרה 054-7938941 (ש28-29)

■ **דרוש** מזגן חלון בתרומה 052-3595314 (ש28-29)

■ **דרושה** סוכה/סכך במחיר סימלי/בתרומה לאברך 054-7938941 (ש28-29)

■ **דרושה** מכונת תפירה בתרומה למשפחה ברוכת ילדים 054-7938941 (ש28-29)

■ **מעונין** במדפסת + מכונת צילום וסורק בתרומה 054-8478897 (ש28-29)

■ **דרוש** מחשב נייד לכתיבת דברי תורה בתרומה 054-8478897 (ש28-29)

■ **דרושים** אופני ילדים תקינים או תקולים 054-5343924 (ש28-29)

■ **דרושה** מכונת חישוב עם סרט נייר במצב תקין 050-5343924 (ש28-29)

■ **דרושה** קלנועית לבוגד או זוג תקינה או תקולה 054-9985503 (ש28-29)

■ **מחפש** אופנים למבוגרים מגודל 26 תקינים או תקולים 050-5343924 (ש28-29)

יד שניה מוכרים

מוצרי חשמל

■ **למכירה גיטרה חשמלית פנדר + מולטי אפקט ווקס 2,400 ש"ח 052-2437292** (ש26-29)

■ **קומקום חשמלי** לשבת ב- 110 שקל 054-8422105 (ש27-28)

■ **אוזניות** tripowin x hbb סאונד מעולה! חדשות באריזה! 340 ש"ח 054-3400458 (ש28-29)

■ **מחשב נייד** מהיר מאוד שמור 500 ש"ח 054-3558949 (ש28-29)

■ **מחשב נייד** כמו חדש 500 ש"ח 055-6651237 (ש28-29)

■ **מכשיר פנקייק** חשמלי גדולחברת גולדליין חדש באריזה 200 ש"ח 052-7167287 (ש28-29)

■ **מכונת תפירה** חשמלית דגם מרדיקס במצב מצויין 500 ש"ח 054-7432035 (ש28-29)

■ **למכירה** מזגן אמקור מפוצל במצב תקין 500 ש"ח + רדיו דיסק 300 ש"ח 054-2819921 (ש28-29)

■ **מסך דק** 23 אינץ 250 ש"ח 054-3558949 (ש28-29)

■ **גמבוי** 2 מסכים ds לא היה בשימוש עם משחקים ב- 420 ש"ח 052-7154435 (ש28-29)

■ **מארז דיסקים** איכותיים חדשים של גדולי הזמר החסידי 20 ב- 350 ש"ח כולל משלוח 052-7154435 (ש28-29)

■ **מכונת תפירה** דגם ברנט 500 ש"ח 054-7938941 (ש28-29)

■ **מחשב נייח** מהיר ווינדוס 10 עם תוכנות 499 ש"ח 055-6651237 (ש28-29)

■ **מחשב נייד** מציאה עובד מהר רק 499 ש"ח 054-3558949 (ש28-29)

■ **מזגן חלון** אלקטרה 3/4 כוח גוניור 450 שקל 052-7396092 (ש28-29)

■ **עוברים דירה** מזגן יד 2 במצב שמור 1.5 כו"ס lg ב- 500 ש"ח כל הקודם זוכה 052-2437292 (ש28-29)

■ **למכירה** מיקרופונים שור החל מ- 400 ש"ח 052-2437292 (ש28-29)

■ **אוזניות** jbl t280b בלוטוס סטריאו חדשות באריזה 140 ש"ח 054-7289931 (ש28-29)

■ **מכונת תספורת** פנסוניק er1611 הדגם של הספרים ב- 130 ש"ח יהודה 052-7667577 (ש28-29)

■ **מצלמת דרך** לרכב 3 עדשות תוצרת פיור סינמה 480 ש"ח 052-2727474 (ש28-29)

■ **משקל אלקטרוני** עד 30 ק"ג יצרן בוליט תצוגה יוקרה משטח גדול 500 ש"ח 050-6658234 (ש28-29)

■ **מחשב** כונן במצב מצויין 450 ש"ח בב"ב 052-7646516 (ש28-29)

■ **קומקום** שקוף לחליטה + 4 כוסות איכותיות פוד אפיל מארז חדש 90 ש"ח 050-4087927 (ש28-29)

■ **למכירה** שואב אבק סימנס במצב טוב 150 ש"ח 050-3337530 אבנר (ש28-29)

■ **טוסטר** 20 ש"ח 054-4273857 (ש28-29)

■ **משאבה לדלת** 50 ש"ח 054-4273857 (ש28-29)

■ **נפה חשמלית** 70 ש"ח 054-4273857 (ש28-29)

■ **גריל לפיתות** 50 ש"ח 054-4273857 (ש28-29)

■ **מיקרוגל** 50 ש"ח 054-4273857 (ש28-29)

■ **סיר** נמוך חשמלי גדול חדש באריזה 80 ש"ח 050-4135002 (ש28-29)

■ **מייבש כביסה** במצב מעולה 350 ש"ח 054-7216671 בני ברק (ש28-29)

■ **מקרן** איכותי חברת inova דגם hd-9 מצב משומש 200 ש"ח 03-6496130 (ש28-29)

■ **למכירה** מכונת כביסה חשמלית קריסטל עובדת מצוין ממש 250 ש"ח 055-6722504 בהר נוף (ש28-29)

■ **מסך 22** במצב מצוין בהזדמנות!!! 150 ש"ח 053-3346080 (ש28-29)

■ **בהזדמנות!!!** מחשב נייד מצויין לכתיבה וצפייה מתאים לאברכים 500 ש"ח 053-3346080 (ש28-29)

ריהוט

■ **שולחן** לסלון, צבע חום כהה, נפתח ל- 3 מטר, וכסאות מרופדים חדישים, בהזדמנות 052-4227714 (ש27-28)

■ **למסירה** שולחן אוכל אובלי שחור אורך 1.60 נפתח ל- 2.60 050-4164564 (ש28-29)

■ **למכירה** וילון יפה 100 ש"ח 052-2437292 (ש28-29)

■ **למכירה** ספה נפתחת + כיסוי 200 ש"ח 052-2437292 (ש28-29)

■ **למסירה** שולחן סלון 1.60 נפתח ל- 2.60 053-3195276 (ש28-29)

■ **ספה** שולחן מקרר מכונת כביסה כיריים גז עד 500 ש"ח 053-8238687 (ש28-29)

■ **סוכה** מבחל 3*2 כולל לבוד ופיטש בב"ב 350 ש"ח 052-7664430 (ש28-29)

■ **למכירה** כורסת יחיד 500 ש"ח 050-3337530 (ש28-29)

■ **שולחן מחשב** 80*50 120 ש"ח 052-7126106 (ש28-29)

■ **שולחן עגול** למטבח 100 ש"ח 052-7126106 (ש28-29)

■ **בד לוילון** לבן מדוגם 7 מטר אורך על 3 מטר רוחב 170 ש"ח 050-4135002 (ש28-29)

■ **למכירה** ארון 4 דלתות מצב מעולה סנדוויץ צבע שמנת 500 ש"ח 052-6140800 (ש27-28)

■ **נברשת** לסלון אלגנטית דגם חדשני 2 קשתות משולבות 400 ש"ח 054-5347663 (ש27-28)

■ **בהזדמנות!!!** כסאות סלון במצב טוב כ"א 200 ש"ח בירושלים 050-4160457 (ש27-28)

■ **2 ארונות** מדפים נפתחות ומשמשות גם למיטות כ"א 400 2 מזרונים כ"א 400 ש"ח 03-6199806 (ש27-28)

■ **מראה** קיר גדולה מאוד צבע חום 250 ש"ח 053-3155415 (ש27-28)

■ **שולחן אוכל** מעץ עגול נפתח ל- 12 מקומות מצב טוב מאוד 300 ש"ח פ"ת 052-7662828 (ש27-28)

■ **מיטה וחצי** + מזרן זוגי במצב מצויין 300 ש"ח פ"ת 052-7662828 (ש27-28)

■ **למכירה** מנורה יפה 200 ש"ח 054-8303051 (ש27-28)

■ **מאוורר** ניתן לתליה 100 ש"ח 054-8303051 (ש27-28)

■ **ספריה** לילדים + שידה 200 ש"ח 054-8303051 (ש27-28)

■ **למכירה** שולחן מטבח פלסטיק/מחשב 120 ש"ח 052-7126106 (ש27-28)

■ **מנורות** לרכב 10-20 ש"ח 054-4273857 (ש27-28)

■ **פלורסנטים** וגופי תאורה 10-20 ש"ח 054-4273857 (ש27-28)

■ **למכירה** מיטה נפתחת עם מזרונים 300 ש"ח בלבד 053-3076507 (ש27-28)

■ **שולחן אוכל** מידות 75*85*150 ניתן להארכה 400 ש"ח 054-7216671 בני ברק (ש28-29)

■ **מיטת ספפה וחצי** עם מנוע להרמת ראש מתכוונן 380 ש"ח בלבד 053-3076507 (ש28-29)

תינוקות

■ **טרמפולינה** צ'יקו כחדשה ב- 40 ש"ח 03-6169291 (ש28-29)

■ **נוטרילון** שלב 3 ב- 30 ש"ח 050-4165749 (ש28-29)

■ **מטרנה** אקסטרה קר מהדרין שלב 2 3 יחידות ב- 60 050-4165749 (ש28-29)

■ **דייסה** מהדרין 400 גרם 10 ש"ח 050-4165749 (ש28-29)

■ **מיטת תינוק** מעץ + מזרון 250 ש"ח ב"ב 050-4107696 (ש28-29)

■ **מטרנה** אקסטרה קר שלב 2 1 ב- 60 ש"ח 050-4165749 (ש28-29)

■ **טרמפולינה** נדנדה לתינוק עם אוניברסיטה רטט שירים ואורות משילב 400 ש"ח 054-7289931 (ש28-29)

■ **עריסה** לתינוק תכלת + גגון + תא אחסון + מובייל 80 ש"ח 052-7646516 (ש28-29)

■ **מזרון** לעגלה חדש מתאים לכל סוגי העגלות 70 ש"ח 052-7646516 (ש28-29)

■ **איזופיקס** בסיס לרכב לעגלת doona ב- 300 ש"ח במקום 800 052-7646516 (ש28-29)

■ **אמבטיה** לתינוק תכלת + מעמד מצב מצוין ונח 40 ש"ח 052-7646516 (ש28-29)

■ **משאבה** חדשה דו"צ של tomy באריזה רק ב- 250 ש"ח!! 058-3245685 (ש28-29)

■ **משאבת מדלה** פאמפ אין סטייל דו"צ רק 500 ש"ח! 058-3245685 (ש28-29)

■ **עגלת בייבי ג'וגר** טיולון צבע סגול רק 500 ש"ח 058-3245685 (ש28-29)

■ **משאבת מדלה** מיני אלקטריק רק 100 ש"ח 058-3245685 (ש28-29)

■ **משאבה ידנית** אוונט 90 ש"ח! 058-3245685 (ש28-29)

■ **משאבת חלב** חשמלית של מדלה מרעישה קומפקטית אפשרות לבטריות 120 ש"ח 050-4135002 (ש28-29)

■ **כסא לרכב** לתינוק עד גיל שנה 50 ש"ח בלבד 050-4135002 (ש28-29)

■ **כיריים גז** 2 ראשי גז 5 שקל 054-3177932 (ש28-29)

■ **שוטנשטיין** ברכות חלק א' חדש באריזה 90 ש"ח 058-3233170 (ש28-29)

■ **שלט גיימינג** איכותי למחשב ולטלפון ולסוני 3 140 ש"ח 053-3147379 (ש28-29)

■ **כרטיס זיכרון** memory stick micro ב- 10 ש"ח 053-3147379 (ש28-29)

■ **טלפון נוקיה** 6131 במצב מצויין 120 ש"ח 053-3147379 (ש28-29)

■ **2 שעונים** סייקו וקסיו 300 ש"ח יעקב 052-7126790 (ש28-29)

■ **תיק טיולים** מקצועי 60 ליטר חברה מאוטינר כחדש 200 ש"ח 054-8498936 (ש28-29)

■ **כובע בורסלינו** חדש! מידה 54 שוליים 8 500 ש"ח 050-4143442 (ש28-29)

■ **משקפיים** חדשות מס' 1.5/0.5 מסגרת מתכת שחורות 30 ש"ח 054-8474176 (ש28-29)

■ **5 תוכנים** צעירים ב- 32 ש"ח לאחד ו- 4 יונות לבנות ב- 40 ש"ח לאחד 08-9765927 (ש28-29)

■ **חצאית הריון** שחורה נוחה וקלילה s/m נלבשה פעם אחת 80 ש"ח ב"ב 050-4107696 (ש28-29)

■ **תא הטלה** גדול לקוקטייל לדרה ולקוואקר 1 ב- 40 2 ב- 75 ש"ח ב"ב 054-8412976 (ש28-29)

■ **מציאה!** גוזל דרדה מטופח האכלת יד אפשר לאלף לדבר רק 220 ש"ח 055-6798858 (ש28-29)

■ **מגבעת** חדשה כובע עגול מידה 58 בהזדמנות 290 ש"ח 054-6389446 (ש28-29)

■ **תמונת קיר** יוקרתית ממוסגרת ב- 40 ש"ח 03-6169291 (ש28-29)

■ **מפה** של יגר גוון שמנת גודל 150*300 חדשה ב- 40 ש"ח 03-6169291 (ש28-29)

■ **נעלי בית** קרוקס לאישה פתוח מלפנים מידה 39 ב- 40 ש"ח 03-6169291 (ש28-29)

■ **נעליים אורטופדיות** של וולדלאופר מידה 40 כחדש ב- 100 ש"ח 03-6169291 (ש28-29)

■ **2 חבילות** טבק לגלגול דלישג אדום ישראלי 130 שקל 054-8486813 (ש28-29)

■ **פיתיון ג'ל** קוטל נמלים במחיר מציאה 30 ש"ח 054-4699761 (ש28-29)

■ **למכירה** אופניים לילדים במצב מצויין 150 ש"ח 054-2819921 (ש28-29)

■ **סט** שולחן ערוך הרב כולל מפתחות חדש 200 ש"ח 053-3195276 (ש28-29)

■ **וסט** בנים קידישיק טורקיז 8 70 ש"ח בלבד 053-3195276 (ש28-29)

■ **שלט** אוניברסלי לשער חשמלי/רכב 50 ש"ח 054-8474176 (ש28-29)

■ **למכירה** מעמיד לגיטרה חדש לגמרי רק 30 ש"ח 054-8447306 (ש28-29)

■ **מדף** מעוטר מעץ בצבע חום כהה 59*25 רק 55 ש"ח 054-8447306 (ש28-29)

■ **פראק** חדש מידה 48 סלים חברת ואצ'י 500 ש"ח 052-7654457 (ש28-29)

■ **אופניים** לילד בסידן שמורות גודל 16,21,25 250 ש"ח בפ"ת 052-2786557 (ש28-29)

■ **מכשיר פדיקור** חשמלי + חלקים חדש 50 ש"ח 054-8478028 (ש28-29)

■ **בהזדמנות!** פרקים בתולדות ישראל א' 17 ש"ח פרקים בהנדסת המישור א' 15 ש"ח חשב נא 7,5 10 ש"ח 03-6163478 (ש28-29)

■ **למכירה** סט מחבת + 2 סירים מעוצבים חדשים 150 ש"ח 052-7613300 (ש28-29)

תקשורת

■ **טלפון סנדוויץ** שולחני לחצני פשוט משומש במצב מעולה 25 ש"ח 050-4087927 (ש28-29)

■ **טלפון** קוי ביתי חדש באריזה 30 שקל 054-3177932 (ש28-29)

■ **שפורפרת** לטלפון נייד 30 שקל חדש 054-3177932 (ש28-29)

■ **למכירה** טלפון סלולארי 210 ש"ח בלבד + מטען מקורי 40 ש"ח + טלפון שולחני 50 ש"ח 053-3076507 (ש28-29)

כללי

■ **מציאה!!! פאה חדשה מקופסה של גלית אטליה משיער 100% טבעי, רק 980 ש"ח 054-8443223** (ש10-7)

■ **כובע המבורג** ראצ' כחדש, מידה 60, 300 ש"ח 054-8422105 (ש14-14)

10 מילים 1,000,000 קוראים
מזל וברכה 03-6162228

■ **מציאה!** עלי כותרת 8 ש"ח חשבונאות לי"א 25 ש"ח יסודות חשבונאות לי' 25 ש"ח score ב- 20 ש"ח 03-6163478 (28-29)

■ **תיק מזוודה** טרול תוצרת swiss באריזה 50 ס"מ שחור 150 ש"ח 052-2727474 (28-29)

■ **זוג גלגלים** 18 אינץ קידמי ואחורי 30 שקל 054-3177932 (28-29)

■ **גלגל אחורי** 14 אינץ 20 שקל 054-3177932 (28-29)

■ **הספר** כלים מתוקנים של שרה ישראל ב- 28 ש"ח 054-8454536 (28-29)

■ **הספר** אחרי שלושים שנה של ח.אלקנה ב- 15 ש"ח 054-8454536 (28-29)

■ **הספר** הצוואה של חיים גרינבוים ב- 30 ש"ח 054-8454536 (28-29)

■ **הספר** תחזיקו חזק של רוי נויברגר ב- 17 ש"ח 054-8454536 (28-29)

■ **הספר** אביגיל ואני של מלי אברהם ב- 10 ש"ח 054-8454536 (28-29)

■ **הספר** רובע מלא סודות של יהודית גולן ב- 12 ש"ח 054-8454536 (28-29)

■ **4 כובעי נשים** אלגנט שמורים 20 ש"ח כ"א 050-4087927 (28-29)

■ **קערת הגשה**/סלט 26.5 ס"מ + זוג כפות באריזה 90 ש"ח 050-4087927 (28-29)

■ **ספר מילון** אוקספורד במצב מעולה אנגלי/עברי-עברי/אנגלי 50 ש"ח 050-4087927 (28-29)

■ **משקולות** לידיים 2 ק"ג ממש חדש 2 ב- 50 050-4165749 (28-29)

■ **מציאה!** שמלות צבע שמנת אצילי ועדין מידות 8-16 כ"א 50 ש"ח 03-6163478 (28-29)

■ **למכירה** מיקרוגל sharp ב- 300 ש"ח אבנר 050-3337530 (28-29)

■ **מטען** ובטריה למצלמת קנון מקורי 50 ש"ח כ"א 058-3245685 (28-29)

■ **שולחן** עם 4 כסאות מתקפלים לתוך מזוודה 250 ש"ח 053-3169314 (28-29)

■ **גגון אלומיניום** לרכב 1.20*1.50 300 ש"ח 053-3169314 (28-29)

■ **זוג מזרונים** 20*80*190 200 ש"ח 053-3169314 (28-29)

■ **תוכי קוואקר** ב- 350 ש"ח 055-6741596 (28-29)

■ **אופני ילדים** במצב טוב 150 ש"ח 052-7126106 (28-29)

■ **צידנית** ענקית 200 ש"ח 052-7126106 (28-29)

■ **מציאה!** 4 well done ב- 10 ש"ח קריאה למטרה 20 ש"ח מהמישור למרחב ו' 15 ש"ח טיב הבנת הנקרא ד' 15 ש"ח 03-6163478 (28-29)

■ **למכירה** אקווריום 50/50 250 ש"ח דניאל 050-5291073 אבנר 050-3337530 (28-29)

■ **למכירה** זוג תוכונים + כלוב וציוד לתוכים 150 ש"ח דניאל 050-5291073 אבנר 050-3337530 (28-29)

■ **למכירה** גז 2 להבות במצב טוב 100 ש"ח אבנר 050-3337530 (28-29)

■ **בהזדמנות!** ספר מתמטיקה יואל גבע שאלון 804 4 יחידות ג', ד' רק ב- 50 ש"ח 03-6163478 (28-29)

■ **אהיל** לחדר ילדים ירוק 40 ש"ח לבן 30 ש"ח בב"ב 052-7600336 (28-29)

■ **למכירה** אוכל לכל סוגי התוכים במחיר מוזל 053-3582296 (28-29)

■ **כובע** רוצ' חתנים מידה 52 חדש ללא שימוש 500 ש"ח 054-7289931 (28-29)

■ **מולטי אפקט** לגיטרה חברת דיגיטא'צ אמריקאי ב- 190 ש"ח יהודה 052-7667577 (28-29)

■ **משדר** לגיטרה חדש באריזה עובד על בטריות ב- 59 שקל יהודה 052-7667577 (28-29)

■ **מולטי אפקט** לגיטרה חברת דיגיטא'צ אמריקאי ב- 490 ש"ח יהודה 052-7667577 (28-29)

■ **ערכות** להכנת קשתות מפרחים לתעסוקה לילדות 8-10 ש"ח 053-3187276 (28-29)

ביקוש עבודה

■ **חשבת שכר** מנוסה פנויה לפעם בשבוע אפשרי מהבית 052-7112136 (28-29)

■ **מחפש** להצטרף לנסיעה- בני ברק/בית שמש 058-3267966 (28-28)

■ **טבח** מחפש עבודה בישיבה בב"ב להכנת ארוחת צהריים/ערב 054-8484419 (27-28)

■ **מעוניין** לשמור על אנשים או בעזרה בבית/לפי שעה גמישות בשעות 050-6651365 (28-29)

■ **מעוניין** לעבוד שעתיים בבוקר/בערב בתחזוקת הבית עבודות כלליות 054-7938941 (28-29)

לפרסום בלוח 03-6162228

הלפרין
דרושים למטה שלנו בבני ברק
1. נציג/ת שירות לקוחות
נסיון קודם בתחום - יתרון
שעות עבודה א'-ה', 8:45-16:00
2. מנהל/ת חשבונות
הנה"ח סוג 2-3 - חובה
נסיון בפריורטי - חובה
תנאים טובים למתאימים!
קורות חיים למייל:
tali_ki@optica-halperin.com

דרושה
גננת/מטפלת לגילאי שנתיים
למשרה קבועה לגן ילדים במרכז העיר פ"ת
עד השעה 13.15 לשנה הבאה
שכר נאה למתאימה
לפרטים: 050-7691234

■ **מעוניין** לעבוד כשכיר בשיאצו ובפיזיותרפיה לחיזוק הגוף/אפשרי לפי שעה 052-7396092 (28-29)

■ **חרדי** מסור ואחראי מנוסה בעבודה עם קשיש עצמאי בב"ב 050-4188923 (28-29)

■ **מעוניין** לעבוד בתיקון וניקיון הבית/אפשרי חד פעמי גמיש בשעות 052-3595314 (28-29)

דרושים

הודעה
לפי חוק הזדמנות שווה בתעסוקה, כל מודעה בעיתון זה שיש בה משרה מוצעת או תוארה להכשרה מקצועית או הודעה בדבר שלוחה- מתיחסת לשני המינים הודעה זו מהווה חלק מלשון כל המודעות הנ"ל המתפרסמות בעיתון זה.

■ **לישיבה** בב"ב עובד ניקיון למשרה מלאה, לפרטים בבוקר בלבד 052-7621621 (28-29)

■ **דרושה גננת/מטפלת למעון בגני תקווה, 45 ש"ח לשעה, הסעה מב"ב 050-4131561** (27-34)

■ **דרושה** מבשלת למעון בב"ב, תנאים טובים, מיידי, להתקשר בבוקר 054-8538487 (27-28)

למרכז כת"ר - בית לחיים
שע"י ארגון 'אהל שרה'
דרושים
מדריכי/ות טיפול ותעסוקה
← יחסי אנוש מעולים
← אחריות, מקצועיות וראש גדול
← יכולת הכלה וסבלנות
← נסיון בחינוך המיוחד - יתרון
קו"ח למייל:
avoda@ohelsara.org
נא לציין מספר משרה 185
המשרות בב"ב ומיועדת לנשים וגברים
רק פניות מתאימות ייענו

■ **לרשת** מוסדות חינוך דרוש איש תחזוקה צעיר ונמרץ, ידע בעבודות אינסטלציה, צבע, מיזוג ופרוייקטים, רישיון רכב- חובה וצאפ בלבד 054-4254558 (27-30)

■ **דרוש** עובד חרוץ למכבסה בב"ב, כולל שישי, 8 ש' ביום, עדיפות לדוברי אידיש, תנאים טובים 052-7699655 (27-28)

■ **דרושה סייעת לחינוך מיוחד לנערה בת 16 לבית ספר "ממ"ד השלום" פ"ת, מעסיק עיריית רמת גן 052-3985824** (27-30)

■ **דרושה גננת/מטפלת לגילאי שנתיים, למשרה קבועה, לגן ילדים במרכז העיר פ"ת, עד השעה 13:15, לשנה הבאה, שכר נאה למתאימה לפרטים 050-7691234** (28-31)

■ **לאיחוד הצלה בב"ב ובירושלים דרושות עובדות טלמרקטינג לבוקר, 35 ש"ח + בונוסים לפרטים 03-6001411** (28-31)

■ **למשפחתון** ברמת אביב דרושה עובדת למשרה חלקית, גמיש, שכר טוב עדי 054-6388638 (28-31)

■ **עבודה מהבית** - טלפניות להתרמה לארגון חשוב, שכר גבוה למתאימות, שעות גמישות (מתאים גם לצעירות בחופש) H3975081@gmail.com (28-31)

■ **למעון בבני ברק מטפלות למשרה מלאה/חצי, תנאים מעולים פלוס בונוסים 054-5558835** (28-29)

■ **דרוש עובד נקיון נמרץ (גיל 24 ומעלה) לעבודת נקיון בישיבה, בשעות הבוקר בלבד 054-2632404** (28-29)

■ **דרוש/ה עובד/ת לחנות יודאיקה בבני ברק, לשעות אחה"צ שלמה 050-6686389** (28-29)

■ **דרושה** מנהלת חשבונות עם ניסיון (מחליפה לחופשת לידה, אופציה לקבוע) משרד ליבי כהן - משרד הנהלת חשבונות 050-2567111 C2567111@gmail.com (28-28)

■ **למשרד עו"ד** בב"ב מזכירה: שליטה ביישומי מחשב!! עמידה בתנאי לחץ, ראש גדול קו"ח: y0503505999@gmail.com (27-28)

■ **דרושה מטפלת איכותית לגילאי 2-3, חמה ומנוסה, למעון בצפון ת"א, 45 ש"ח לשעה, מיידי, משרה חלקית/מלאה, משרות נוספות לשנה"ל חגית 054-7708715** (26-29)

■ **לפיצוחיה בב"ב דרוש עובד בוגר ורציני לשעות אחה"צ ערב 054-4596777** (24-28)

■ **דרושה מטפלת/גננת למשפחתון בת"א, משרה מלאה, תנאים טובים, צוות חרדי 053-3148021** (26-29)

■ **תופרת** זמנית בימי החופש, במפעל לכיפות, בין השעות 9:00-14:00, להתקשר בין 9:00-13:00 03-5781152 (26-29)

■ **דרוש מחלק מוצרי מזון באזור ב"ב, בשעות הלילה, בעל רכב חובה לפרטים 054-5551436/9** (25-28)

■ **לאיחוד הצלה בב"ב ובירושלים דרושות עובדות לטלמרקטינג, 35 ש"ח + בונוסים למתאימות 03-6001411** (25-28)

■ **דרושה סייעת למרפאת שיניים איכותית בבני ברק, תנאים טובים 055-6684461** (27-30)

■ **בב"ב לימוד כתיבת סת"ם ללא תשלום כספי 052-7623142** (24-35)

■ **מחפשים עבודה? יותר מ- 6,000 משרות פנויות בכל התחומים. גלאט ג'ובס. לוח הדרושים הדתי-חרדי מס' 1. לצפיה במשרות ולהרשמה: www.glatjobs.co.il 073-7055666** (22-23/23)

■ **דרוש נהג חלוקה לשכונה ברמת אביב, שעות 00:45-5:00, רכב פרטי חובה, שכר טוב למתאימים 052-6473633** (26-29)

■ **למעון פרטי** בגבעת שמואל דרושה מטפלת עם נסיון, משרה מלאה/חלקית, אפשרות גם לצהרון 050-7250631 (20-31)

■ **דרושות מטפלות למעון יום/לצהרון, למשרה מלאה/חלקית, במרכז בני ברק, תנאים מצויינים למתאימה 054-4842065** (23-34)

■ **לארגון חסד** דרושות טלפניות מהבית, שכר לפי שעה/אחוזים קו"ח למייל: mailamuta1@gmail.com (25-28)

חירום

■ **משטרה 100**
■ **מגן דוד אדום 101**
■ **הצלה 1221**
■ **מכבי אש 102**
■ **המוקד העירוני 106**
■ **חברת חשמל 103**

■ **יד שרה** - שיקום החולה 02-6444444, 03-6817222, 04-8381704

■ **האגודה למלחמה בסרטן**- טלמידע: 1-800-599995 טלתמיכה: 1-800-200444

■ **מוקד חירום** לקבלת פקסים לאוכלוסית החרשים ולקויי שמיעה פקס: 03,5216445, 8530161-04, 100-600-800-1, 101-500-800-1

■ **קו פתוח לקשישים**- מידע וייעוץ לגבי זכויות 02-6521218 ג' 14:00-17:00

■ **עזר מציון**- מוקד רופא חירום שבת בני ברק: 03-5742742 ירושלים: 02-5002111

■ **"ידידי נפש" עזר מציון** - קו ארצי לתמיכה נפשית 1-800-30-30-12

■ **"לב שומע"** - יעוץ חינוכי מקצועי ודיסקרטי ימים א'-ה' 21:00-23:00 03-6145033 1599-50-32-32

■ **מרכז הסיוע לנשים דתיות**- 24 שעות ביממה, סודיות מובטחת 02-6730002

■ **אנוש** - קו למשפחות נפגעי נפש ימים א',ד' בין השעות 03-5400672 19:00-22:000

■ **מוקד יב"ר - ייעוץ נישואין ראשוני** המוקד הארצי ההתנד- בותי לייעוץ זוגי אישי ומשפחתי א-ה 02-6321600 10:00-18:00

■ **"שמע בני"** המרכז- להכוונה וחינוך ימים א' ג' ה' 20:30-22:30 בערב 02-6511613

משגב המרכז להפניות והתאמת מומחים לבריאות הנפש טל: 02-5808008 ביפר: 03-6105404

תחבורה

■ **אוטובוסים** - מודיעין אגד: 03-6948888 מודיעין דן: 03-6394444 קוים: 2060 *

■ **רכבת ישראל** - 03-6117000, 04-8564444, סלולרי 5770 *

■ **זמני נחיתת מטוסים:** עברית: 03-9723333 אנגלית: 03-9723344

דרושים E|R
מאבטחים שומרים סדרנים
עבר ללא דופי | שירות צבאי מלא
תנאים טובים למתאימים
050-2022488

לאלוטף הרצליה דרושות.ים
קלינאיות תקשורת • פיזיותרפיטיות
•גננות • מטפלות חינוכיות (סייעות)
אופק תעסוקתי • כלים מקצועיים
הדרכות פרטניות ממומחים בתחום האוטיזם
לפרטים נוספים ושליחת קורות חיים:
jobstaf@alut.org.il
ענבל 054-4200843
אלו"ט ALUT The Israel Society for Children and Adults with Autism
המשרות מיועדות לגברים ונשים

לחברת הפצה
דרוש נהג משאית עם ניסיון מאזור המרכז, רשיון עד 15 טון, נכונות לעבודה
גם בשעות לא שגרתיות
תנאים מעולים למתאימים
050-6499974

פרסום מימד
מעצבת מוכשרת מנוסה בפרינט ובדיגיטל?
מחלקת הקריאייטיב
מחפשת אותך!
נסיון של 3 שנים לפחות
קורות חיים ותיק עבודות: studio.manager57@gmail.com

אוהב/ת ילדים?
מחפש/ת עבודה משמעותית עם סיפוק?
גני הילדים בקריית אונו מחפשים סייעות/ים לשנת הלימודים תשפ"ג
דרישות התפקיד
• גישה לילדים, סבלנות וחום • בוגר/ת 12 שנות לימוד
• אחריות, מסירות ולב רחב • יכולת הקשבה והכלה
• יכולת עבודה בצוות
שלחו קורות חיים למחלקת גני ילדים:
Gali@kiryatono.muni.il
פרטים נוספים: 050-9815004
עיריית קריית אונו

דרושים עובדים
לחלוקת עלונים ועיתונים בתיבות הדואר
והדבקת מודעות בב"ב רצוי עם רכב,
העבודה בשעות גמישות, שכר הולם
050-6499974

לרשת מקומונים גדולה ומוכרת דרושים/ות
סוכני מכירות ללוח מזל וברכה
עבודה טלפונית
סביבת עבודה נעימה ונוחה
שעות עבודה: 9:30-2:30
קו"ח למייל:
luach@kav-itonut.co.il

למעונות היום של רשת התחלה חכמה בקריית אונו דרוש.ה
מטפל.ת מסור.ה
-משרה מלאה
- 5 ימי עבודה
-7000 ש"ח שכר חודשי
-מענקי התמדה פעמיים בשנה
לפרטים נוספים: עוגן 054-4477666

משרה 101
דרוש/ה מנהל/ת סטודיו
בעל/ת יכולות ניהול מוכחות, קריאטיביות ואהבה לעיצוב ותקשורת
דרישות התפקיד:
• שליטה בתוכנות:
InDesign, illustrator, Photoshop
• נסיון של שנתיים לפחות בניהול סטודיו
• יתרון: רקע בעיתונים ועיצוב מודעות מסחריות
• עבודה במשרה מלאה •זמינות מיידית
קו"ח ותיק עבודות למייל:
shlomi@kav-itonut.co.il

משרה 102
דרוש/ה מעצב/ת
חרוצ/ה ובעל/ת מעוף
דרישות התפקיד:
• שליטה בתוכנות:
InDesign, illustrator, Photoshop
• הכרה בעולם הדפוס
• יתרון: רקע בעיתונים ועיצוב מודעות מסחריות
• עבודה במשרה מלאה • זמינות מיידית
קו"ח ותיק עבודות למייל:
shlomi@kav-itonut.co.il

משרה 103
דרוש/ה גרפיקאי/ת
חרוצ/ה ובעל/ת מעוף
דרישות התפקיד:
• שליטה בתוכנות:
InDesign, illustrator, Photoshop
• הכרה בעולם הדפוס
• יתרון: רקע בעיתונים ועיצוב מודעות מסחריות
• עבודה במשרה מלאה • זמינות מיידית
קו"ח ותיק עבודות למייל:
shlomi@kav-itonut.co.il

Studio LEA AMOYAL

חווית קנייה
משתלמת במיוחד!

מבצעים שווים על מגוון מוצרים.

המבצעים בתוקף בין התאריכים: ראשון-שישי ד' - ט' בתמוז (3-8.7.22)

מולר מיקס
170 גר'

5 ב- 20 ₪

קפה טסטר צ'ויס
200 גר'

27.90 ₪

ספגטי
500 גר'
ברילה

2 ב- 12 ₪

קרקר/לחמית
190-250 גר'
אסם

3 ב- 20 ₪

תבלינים בשקית
לא כולל פלפל שחור/לבן/צ'ילי/ציפורן/סוגי שום
מעולה

5 ב- 10 ₪

אורז פרסי
1 ק"ג
סוגת

8.90 ₪

סוכר
1 ק"ג
סוגת

3 ב- 10.90 ₪

חרוזית/טבעות
ירוק/שחור
בני דרום

3 ב- 20 ₪

כרעיים עוף
קוד: 6707079
עוף טוב

לק"ג 26.90 ₪

חזה עוף פרוס
קוד: 6707512
ארוז קפוא
עוף טוב

לק"ג 27.90 ₪

שמן קנולה
1 ליטר
טעמן

2 ב- 19.90 ₪

קוקה קולה/דיאט/זירו/ספרייט/פאנטה
500 מ"ל

4 ב- 20 ₪

כפפות
L \ XL
100 יח'
מעולה

7.90 ₪

משחת שיניים הרבל
קוד: 1076402
קולגייט

2 ב- 10 ₪

נייר טואלט סופט
48 גלילים
סנו

39.90 ₪

ארטיק קרח
ריאו

14 ב- 10 ₪

*עד גמר המלאי * מוגבל ל-3 יחידות/6 ק"ג ללקוח * ט.ל.ח * התמונות להמחשה בלבד! * אין מכירה סיטונאית
* הרשת רשאית להפסיק את המבצע בכל עת * המחיר הקודם שונה מסניף לסניף ומחירו מוצג בסניף עצמו

שירה מכבים
הסופר שלך בשכונה

פ"ת: הרב ישעיהו משורר 11 מרכז קרסו - קומה 1- | **רבבה:** מרכז שירתם |
גבעת שמואל: רחוב הסיבים 49 פינת רחוב שלמה זלוטניק | **ראשון לציון:** רחוב זד"ל 5 גן העיר