השבוע

בחולון בת-ים וראשל"צ

מבית 'קו עיתונות'-רשת השבועונים המקומית המובילה והגדולה בציבור החרדי

קו עיתונות 30 שנה איתכם בכל בית
רשת המקומונים המובילה לציבור החרדי

בני ברק
ירושלים
פתח תקוה
אלעד
בית שמש
חולון - בת ים
רחובות
חדרה - נתניה
צפון
דרום
שרון

בס"ד • העיתון המרכזי של חולון בת ים מבית רשת 'קו עיתונות' • יום חמישי כ"א כסלו תשפ"ג 15/12/22 • גיליון מס' 661 קו עיתונות

מסמך הדרישות של יהדות התורה: מימון גניזה, הגדלת תקציב התרבות החרדית, הוספת חופים נפרדים והנחה נוספת בתחבורה ציבורית

יהדות התורה: הליכוד מדליך

כדי ללחוץ עלינו להתפשר

ישיבת עבודה ראשונה ביום שלישי השבוע בין שר האוצר המיועד ליו"ר ועדת הכספים

חמישה שרים יכהנו מטעם ש"ס כאשר יו"ר המפלגה יכהן כשר הפנים והבריאות במחצית הראשונה של הקדנציה ושר האוצר בחצי השני • עוד ארבעה נציגים של ש"ס יכהנו כשרים במשרד הפנים, החינוך, הרווחה והדתות • ביהדות התורה יכהנו שני שרים – השיכון וירושלים ומסורת, שני סגני שרים – בתחבורה וברווחה, יו"ר ועדת הכספים ועוד שלושה ראשי ועדות | עמ' 8

ינון פלח

תכנית החלוקה

(עמ' 10-11)

אבי גרינצייג

כמוצאי שלל רב

(עמ' 12-13)

שטח מוניציפאלי — עוד 321 ימים

חיפה: ראש העיר מול ראש העיר לשעבר

רה"ע עינת קליש רותם ניצחה את יונה יהב בבחירות 2018 אך איבדה תמיכה ציבורית ומלבד דגל התורה, אגודת ישראל וש"ס, שאר המפלגות פרשו מהקואליציה העירונית והיא נותרה עם מועצה לעומתית • לחץ ציבורי על השר לשעבר משה כחלון, תושב העיר, להתמודד על ראשות העיר • מועמדים נוספים ששוקלים התמודדות: אביהו האן, יו"ר הירוקים של חיפה, סגן רה"ע לשעבר עו"ד דוד עציוני, ראש עיריית נשר רועי לוי ומועמדים נוספים | עמ' 14-15

ומה קורה במפלגות החרדיות בחיפה?

מבצע מיוחד לילדי קו עיתונות

פיתרו את החידות במדור הילדים, עמוד 19, גשו לאחת מנקודות החלוקה

וקבלו במתנה חוברת + חבילת מדבקות

נק' חלוקה

בני ברק

קינדר טויס
עולם של חויות
ומשחקים
הרב יעקב לנדא 7

אי המטמון
הירדן 37
(מגדלי שקל)

סופר אברהם
הרב קוק 24

אל עד

הפינה של חגי
שמאי 1
מרכז יהלום

הקיוסק של חגי
שמעון בן שטח 10
מרכז רימון

ירושלים

מתוק מדבש
נגארה 31
גבעת שאול

בית שמש

תבליניביאים
יחזקאל הנביא 22
מרים הנביאה 16

גבעת שמואל

שפע סטוק
מנחם בגין 38

בת-ים

שפע סטוק
יצחק נוסבאום 33

פתח תקוה

שפע סטוק
מוהליבר 3

רחובות

סיפור יהודי
עזרא 10

בני משפחות ילדי תימן, מזרח ובלקן

בדקו עכשיו את זכאותכן להסדר כספי

הממשלה הגיעה להסדר כספי לבני משפחות ילדי תימן, מזרח ובלקן

בהתאם להחלטת ממשלת ישראל, ההסדר הכספי יינתן לבני משפחות ילדי תימן, מזרח ובלקן שעניין ילדיהן נדון באחת משלוש הוועדות הרשמיות, בהלול-מינקובסקי, שלגי או קדמי, ומסקנת הוועדה האחרונה בעניינו של אותו ילד הייתה כי הילד נפטר או שגורלו אינו ידוע.

מוזמנים לפנות עכשיו לבדיקת זכאותכם

הגשת הבקשה לזכאות באמצעות אתר ענבל, חברת הביטוח הממשלתית

ניתן להגיש את הבקשה עד 1.3.2023

אל תוותרו על זכאותכם להסדר כספי!

למידע נוסף ניתן לפנות למוקד
בטלפון **074-7122338** או באתר **ענבל - חברת הביטוח הממשלתית**

משרד האוצר

משרד המשפטים

לפם

ביקור היסטורי: נשיא רובע מנהטן מבקר בבת-ים: "ביחד יש לנו עתיד חזק"

לאחר שנחתם הסכם ערים תאומות עם בת-ים, הגיע מארק לוין ללמוד על העיר בת ים בתחומי הניהול הכלכלי, החינוך, התחדשות עירונית, ותחומים נוספים • ראש העיר צביקה ברוט: "זו זכות גדולה עבור בת-ים שכיום מנהטן מעוניינת להיות שותפה שלה כעיר תאומה. שנינו מובילים מהפכות רבות אבל לשתי הערים יש עדיין אתגרים רבים, ובשנים הבאות נעבוד במשותף כדי להביא את התושבים בשתי הערים לאיכות חיים ברמה הגבוהה ביותר"

בלשכת ראש העיר

בחנוכת פארק מנהטן

ראש העיר צביקה ברוט עם מארק לוין נשיא רובע מנהטן

בסיור באחד המגדלים

מאת: אלי כהן

לאחר שנחתם הסכם ערים תאומות עם בת-ים, הגיע מארק לוין, נשיא רובע מנהטן יחד עם משלחת מהעיר, כדי ללמוד על העיר בת ים בתחומי הניהול הכלכלי, החינוך, התחדשות עירונית, ותחומים נוספים. את הביקור פתחה המשלחת ממנהטן בראשות נשיא הרובע, מארק לוין בפגישה אישית עם ראש העיר צביקה ברוט, שיזם בשנה שעברה את מהלך החתימה על ההסכם.

לאחר מכן נערך בחדר הישיבות דיון בהשתתפות האורחים וכל צמרת העיריה, שם הוצגו לו הפרויקטים הגדולים והתוכניות המבוצעות בעיר.

הביקור המשיך בבית ספר יד מרדכי, שם פגשה המשלחת את ילדי העיר בת-ים, ששיחקו שחמט יחד עם לוין וברוט, הדגימו לימוד שפות באמצעות שירה, הסבירו לו על התוכניות הייחודיות בבית הספר בתחומי החדשנות ואף הכינו לו מיצג בדמותו שהודפסה במדפסת תלת מימד.

לאחר מכן למדה המשלחת על העבודה והפעילות המבורכת במרכז הרב איכויות הפועל בעיר, אשר מעניק מסגרת תעסוקתית מוגנת לאנשים בעלי צרכים מיוחדים.

את הביקור חתמו בטקס חניכת פארק מנהטן, ספורטק חדשני שיהיה הפארק המרכזי של שכונת פארק הים החדשה. לאחר שעלו יחד לתצפית על העיר מקומה 39 - שם קיבל נשיא הרובע סקירה נרחבת מאדריכלית העיר שירה שפרכר.

ראש העיר ברוט הכריז כי מהיום ייקרא הפארק החדש "פארק מנהטן" לכבוד ההסכם שנחתם לפני מספר חודשים במסגרת "ערים תאומות" אשר מוביל עתה למגוון שיתופי פעולה בשלל תחומים.

האורח הבכיר מניו יורק ציין כי "יש לנו הרבה מה ללמוד מבת-ים, כפי שגם בת-ים יכולה ללמוד מאיתנו. בת-ים עברה מהפכה בשנים האחרונות והפכה להיות עיר מתעוררת ומתקדמת ובשנים הבאות נעבוד ביחד כדי למצוא במשותף פתרונות לבעיות הזהות שיש בשתי הערים".

ראש העיר צביקה ברוט אמר כי "זו זכות גדולה עבור בת-ים שכיום מנהטן מעוניינת להיות שותפה שלה כעיר תאומה. שנינו מובילים מהפכות רבות אבל לשתי הערים יש עדיין אתגרים רבים, ובשנים הבאות נעבוד במשותף כדי להביא את התושבים בשתי הערים לאיכות חיים ברמה הגבוהה ביותר".

קו עיתונות

רשת השבועונים המקומית המובילה והגדולה בציבור החרדי

בעיות הפצה?

טל': 03-5796643, פקס: 03-5796645

לפרסום בלוח מזל וברכה

03-6162228

לפניות למערכת: avig@kav-itonut.co.il

המערכת אינה אחראית על תוכן המודעות

פניות לוועדה הרוחנית יש לשלוח לת.ד. 2106

מו"ל ויו"ר דירקטוריון: אריאל קוניק

עורך ראשי: ינון פלח

כתבים ומשתתפים:
אבי גרינצייג, מנדי קליין, אלי כהן, יחיאל חן, חיים רייך, יוסף טולידנו, יונתן בירנבוים

צרכנות ומשפחה: הילה פלאח-כהן

מחלקת מכירות: חזקי פרקש

לוח מזל וברכה: שרית אסרף

מזכירת לוח: רחל הורביץ

גרפיקה: יעל פלסיאן, שיפי הלל

צלמי מערכת:
עוזי ברק, יוסי שחר, פוטו ציון, בועז בן ארי

מו"ל: קו עיתונות דתית בע"מ

הדפסה: גרפופרינט בע"מ

משרדים ראשיים:

דרך בן גוריון 19 ב"ב
ת.ד. 2106

טל: 03-5796643,

פקס: 03-5796645

Office@kav-itonut.co.il

קול העיר בני ברק | השבוע בירושלים | השבוע באלעד | השבוע בפתח תקוה | השבוע בחולון בת ים | השבוע ברחובות | השבוע בבית שמש | ביזנס ארצי | מזל וברכה הלוח הארצי | כל ישראל | כל הזמן

welcome to the iClimb experience

קו מחשבה

טיפוסים של חורף?

בואו לטפס בקיר טיפוס הגבוה ביותר בירושלים!

- טיפוס בולדר
- טיפוס בהובלה
- מתקני כח וכושר
- טיפוס באבטחה אוטומטית

ניתן לערוך אירועים לקבוצות • ניתן להרשם לאירועים פרטיים • ימי הולדת במקום
ההרשמה לחוג הטיפוס בעיצומה • חנות לציוד טיפוס מקצועי

Sometimes Difficult
Never Impossible

Climb JERUSALEM

אצטדיון טדי, מרכז הספורט דוד איילון 1 י-ם
02.6482264 www iclimb co.il

למרות הפיתוי הכספי:

סירב לנגן בחתונת יהודי מומר ונוצרייה

בארגון יד לאחים מעלים על נס את ע', נגן מקצועי בחמת חלילים, שבעצמו ניצל בעבר מנישואי עכו"ם, ומשוכנעים: זוהי הוכחה לכך שאסור לוותר על שום יהודי

מאת: יוסף טולידנו

פנייה מיוחדת של צעיר ירושלמי ריגשה בימים האחרונים את אנשי המחלקה למניעת התבוללות ביד לאחים.

ע., צעיר ירושלמי, חב תודה גדולה ליד לאחים לאחר שבשנים האחרונות סייעו לו להינצל מנישואין לנוכרייה מאירופה שהכיר במסגרת שהותו במקום לצורך עבודה. מאז הספיק ע. להינשא באושר כדת משה וישראל ולעשות חיל כנגן מקצועי בחמת חלילים סקוטית.

השבוע פנה ע' אל הרב יואב-זאב רובינסון, מנהל המחלקה למניעת התבוללות ביד לאחים, והדהים אותו כשסיפר כי לאחרונה קיבל פנייה בלתי שגרתית. יהודי שנשבה בכת הנוצרית 'היהודים המשיחיים' עמד להינשא לנוצרייה והזמינו לנגן בחתונה. ההצעה כללה ביצוע יחיד של רצועה מוזיקלית בת עשר דקות, בתמורה לשכר גדול בסדר גודל משמעותי.

"לא התלבטתי", סיפר ע. "ידעתי שאני לא יכול ליטול חלק בחתונה כזו. קל וחומר שלא לעשות זאת באמצעות מנגינה מיוחדת שתזכיר את החתונה הזו למשתתפיה עוד שנים רבות. דחיתי במקום את הפנייה והבהרתי לחתן כי למרות הפיתוי הכספי הגדול לא אוכל לתת יד לנישואין כאלו. אני שמח ומאושר בצעד שעשיתי ומשוכנע כי פרנסה מהשמים", אמר בכנות מרגשת.

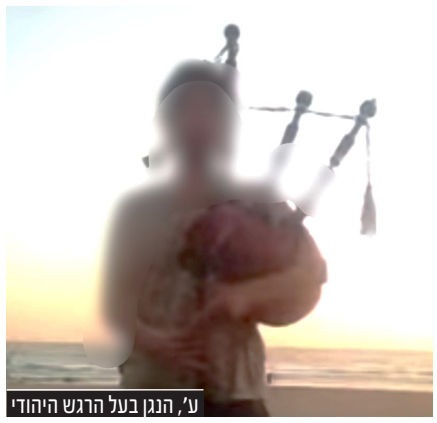
ע', הנגן בעל הרגש היהודי

הנגן בעל הרגש היהודי לא אמר די בכך אלא מסר את פרטיו של המומר היהודי ליד לאחים כדי שיצרו עימו קשר וינסו להשיבו לעמו ולמולדתו. הרב רובינסון מצדו חיזק את ע' על החלטתו האצילית ועל עמידתו האיתנה בניסיון.

ביד לאחים אישרו השבוע את פרטי הסיפור ואמרו כי "זוהי הוכחה נוספת ומרגשת לכך שאסור לוותר על שום יהודי וכי לב ישראל ער".

במסגרת הכרת הטוב על המעשה המופלא, ביד לאחים קוראים לכל הרוצה להזמין את ע. לכל שמחה - לפנות למוקד יד לאחים בטלפון 9234* ולהשאיר את פרטיו.

בעקבות הפצת מידע כוזב - גדולי ישראל בקריאה:

"אסור לאדם למנוע מילדיו או מאחרים להתחסן"

במכתבם יוצאים הרבנים בקריאה ברורה, "גדולי הדורות סמכו את ידיהם על חיסונים אלה ועל כל חיסוני השגרה כעצת הרופאים, וקוראים אנו בקריאה של חיבה לכל אחד לחסן את ילדיו"

מאת: יחיאל חן

בשבועות האחרונים, מפיצים גורמים עלומים וחסרי אחריות עלונים ברחבי השכונות החרדיות ברחבי הארץ, ובהם מידע כוזב כנגד חיסוני השגרה. העלונים רצופים בשקרים, עדויות שקר על מקרים שלא היו ולא נבראו, חצאי אמיתות ובדיות.

במטה ההסברה לציבור החרדי של משרד הבריאות, מפרסמים מכתב ובו קריאת קודש עליה חתומים רוב מניין ובניין של גדולי ומאורי הדור, בדבר חשיבות חיסוני השגרה ונגד מפיצי הכזבים, "בחסדי ה' בורא הרפואות לפני כ-70 שנה הומצא מרפא מעלייתא למניעתו, שכל יושבי תבל חוסנו בו כמה דורות ולא התרחשו מהחיסון כל נזק, לפני כ-30 שנה המחלה הוכחדה מכל המדינות שחיסנו את תושביהן כשאר המגיפות שבחסדיו נעלמו ע"י חיסונים".

במכתבם יוצאים הרבנים בקריאה ברורה, "גדולי הדורות סמכו את ידיהם על חיסונים אלה ועל כל חיסוני השגרה כעצת הרופאים, וקוראים אנו בקריאה של חיבה לכל אחד לחסן את ילדיו".

את המכתב חותמים הרבנים במסר חמור לאותם אינשי דלא מעלי המפיצים את דברי הכזב כנגד החיסונים, "ואסור לו לאדם למנוע מאחרים ומילדיו להתחסן במקום שיש רופאים המומחים ובקיאים ממנו, והם האמונים על בריאות הציבור, וגדולי הדורות הפליגו בחומרת הדבר".

לא תעמד על דם רעך

קריאת גדו"י בדבר חשיבות חיסוני השגרה ונגד מפיצי הכזבים

המכתב של גדולי ישראל

נרות חנוכה מדליקים בבטיחות

אסור להשאיר **חנוכייה דולקת ללא השגחה!** יש לוודא כיבוי של הנרות לפני שיוצאים מהדירה או הולכים לישון

אסור להדליק נרות חנוכה **בסמוך או מתחת לחומרים דליקים** כמו וילונות ארונות ומפות

אסור להשתמש בחנוכיות מאולתרות העשויות **מחומרים דליקים**. הללו עלולות להישרף בעת שהנרות מתכלים

במקרה של התלקחות **בכלי הטיגון אסור** לכבות את האש באמצעות מים! יש לכסות מיד את הכלי בעזרת מכסה רחב

חנוכה שמח ובטוח!

כבאות והצלה לישראל

הַתקינו גלאי עשן!

הגלאי מתריע על תחילתה של שריפה ומאפשר הימלטות מהירה

אם נלכדתם במבנה בוער, הַזעיקו את לוחמי האש בטלפון 102

חשמל ואבזרי רכב
שייקה שייקה

שייקה. שירות | אמינות | אחריות

מבצעי כסלו אצל שייקה

מצברים
החל מ-
399₪

מצלמת דרך
החל מ-
149₪

ליטוש פנסים
החל מ-
49₪

עשה זאת בעצמך במחירים שוברי שוק
- מערכות אנדרואיד לרכב. (מגוון גדלים וחברות, אפשרות לסינון)
- חיישני רוורס.
- מצלמות דרך, ועוד.

קנה מגבי סיליקון איכותיים ב-69 ש"ח בלבד
וקבל מים למגבים ב-1 ש"ח בלבד

קנה גלון שמן מנוע איכותי ב-69 ש"ח בלבד
וקבל מים לרדיאטור ב-5 ש"ח בלבד

רח' חיד"א 27, ב"ב (מול עזרה למרפא)

077-4044395

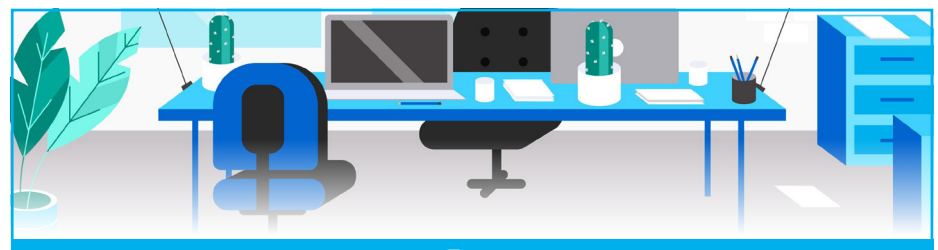

דרוש/ה מנהל/ת חשבונות

סוג 3

- שנתיים ניסיון לפחות
- שליטה בחשבשבת חלונות חובה
- אחראית לקוחות, גביה
- יכולת אירגונית, שירותיות ומקצועיות
- שעות עבודה 9:00-17:00
- עבודה בסניף המרכזי בבני ברק

קו"ח ניתן לשלוח:

פקס:
03-5796645

מייל:
sari@kav-itonut.co.il

סקר האוכלוסין הגדול תשפ"ב

הלשכה המרכזית לסטטיסטיקה
Central Bureau of Statistics
دائرة الإحصاء المركزية

סקר מפקד האוכלוסין הגדול תשפ"ב
מגיע לסיומו ב-כ' טבת תשפ"ב (31.12)

לא סיפרת?
לא שיפרת!

- בתי כנסת
- מקוואות
- גני שעשועים
- קוי אוטובוס
- _____

נבחרת להשתתף
ועדיין לא ענית על השאלון? כדאי להזדרז
המענה הוא חובה על פי חוק
ויסייע לשיפור איכות החיים של כולנו.

משיבים באתר ומקבלים שובר בסך 75₪ מתנה
או
בראיון טלפוני
או
בראיון פנים אל פנים

פרטים נוספים בשיחת חינם:
077-9903000

מסמך הדרישות של יהדות התורה: מימון גניזה, הגדלת תקציב התרבות החרדית, הוספת חופים נפרדים והנחה נוספת בתחבורה ציבורית

יהדות התורה: הליכוד מדליך כדי ללחוץ עלינו להתפשר

חמישה שרים יכהנו מטעם ש"ס כאשר יו"ר המפלגה יכהן כשר הפנים והבריאות במחצית הראשונה של הקדנציה ושר האוצר בחצי השני • עוד ארבעה נציגים של ש"ס יכהנו כשרים במשרד הפנים, החינוך, הרווחה והדתות • ביהדות התורה יכהנו שני שרים – השיכון וירושלים ומסורת, שני סגני שרים – בתחבורה וברווחה, יו"ר ועדת הכספים ועוד שלושה ראשי ועדות

דרעי. שר הפנים והבריאות

גולדקנופף. שר השיכון

גפני. יו"ר ועדת הכספים

פרוש. שר לענייני ירושלים ומסורת

מקלב. סגן שר התחבורה

טסלר. סגן שר הרווחה

צילום: דוברות הכנסת

מאת: חיים רייך

מסמך הדרישות של יהדות התורה כפי שחשף העיתונאי עמית סגל ביום שני בערב בחדשות 12 מעורר סערה.

לפי הפרסום, יהדות התורה הגישה שורה של דרישות בנושאי דת ומדינה. בהסכם נקבע כי הליכוד וכי העומד בראשו, בנימין נתניהו, "יבחנו את טענות יהדות התורה בעניין הזה, ואת דרישותיה לפעולה בנושא זה".

ע"פ הפרסום בחדשות 12, הדרישות של המפלגה כוללות את הסעיפים הבאים: נציג הרבנות ישתתף בוועדה להיתר עבודות בשבת. ייבחנו אלטרנטיבות לייצור חשמל בשבת. הממשלה תממן גניזה של ספרי קודש. הממשלה תקים ותממן גופים שיענו על שאלות הלכתיות שיתקבלו מהציבור. יורחב מספר החופים הנפרדים בארץ. ערים חרדיות ייהנו מהנחה נוספת בתחבורה הציבורית. תקציב תרבות חרדית במשרד החינוך - לפחות 100 מיליון שקלים. תבוטל נבחרת הדירקטורים ותינתן העדפה מתקנת לחרדים בחברות ממשלתיות. מנהלי בתי חולים יוכלו לאסור הכנסת חמץ בפסח. תבוטל רפורמת הבגרויות ויתוגברו לימודי תלמוד לתלמידים חילונים. כל אזרח שירצה יוכל להיקבר בקרקע ולא בקומות. תיבחן סגירת "האגף הרפורמי" במשרד התפוצות. כל שירות ממשלתי שניתן באינטרנט יינתן גם בטלפון או פנים אל פנים, וכן תבוטל רפורמת הטלפונים הכשרים של הממשלה הקודמת.

מיד לאחר הפרסום ביהדות התורה תקפו את פרסום הדברים וטענו בשיחה עם "קו עיתונות" כי "מדובר בהדלפה מכוונת מצד הליכוד שנועדה לפגוע במו"מ המתנהל ולגרום למפלגה להתגמש ולהתפשר בנושאים העקרוניים".

מלבד מסמך הדרישות שפורסם, נותרו כמה מחלוקות בין יהדות התורה לליכוד בנושאי הליבה - חוק הגיוס, חוק הגיור וכן השוואת תנאי השכר של המורים בחינוך החרדי, כפי שהבטיח נתניהו פומבית ערב הבחירות.

גם בליכוד מיהרו להתנער מהדברים וטענו כי "הרשימה שפורסמה היא רשימת דרישות של יהדות התורה ולא הסכם שהליכוד הסכים לו. כך למשל הליכוד לא מסכים על איסור הפסקת ייצור החשמל בשבת, הרחבת החופים המופרדים ודברים נוספים שהועלו בשיחות. כל הסכם סופי ישמור על הסטטוס קוו שהיה נהוג שנים בענייני דת ומדינה".

רשימת התפקידים

בתוך כך פורסמה רשימת התפקידים שיקבלו ביהדות התורה ובש"ס. ביהדות התורה: יצחק גולדקנופף יכהן כשר השיכון, משה גפני - יו"ר ועדת הכספים, מאיר פרוש - השר לענייני ירושלים ומסורת, אורי מקלב - סגן שר במשרד התחבורה ובמשרד רה"מ, יעקב טסלר - סגן שר הרווחה, יעקב אשר - יו"ר ועדת הפנים והגנת הסביבה, ישראל אייכלר - יו"ר ועדת העבודה והרווחה ויצחק פינדרוס - יו"ר הוועדה לפניות הציבור.

באשר לש"ס סוכם כי דרעי יכהן כשר הפנים ושר הבריאות במחצית הראשונה של הממשלה, ובמחצית השנייה יתחלף עם יו"ר הציונות הדתית בצלאל סמוטריץ' ויכהן כשר האוצר. דרעי יכהן גם כמשנה לראש הממשלה לאורך כל תקופת הממשלה. במקביל יכהנו ארבעה שרים נוספים מטעם ש"ס במשרד הרווחה, במשרד הדתות, וכן שר במשרד החינוך ושר במשרד הפנים. ח"כי הסיעה יכהנו גם כסגני שרים וכיושבי ראש של ועדות שיסוכמו בימים הקרובים.

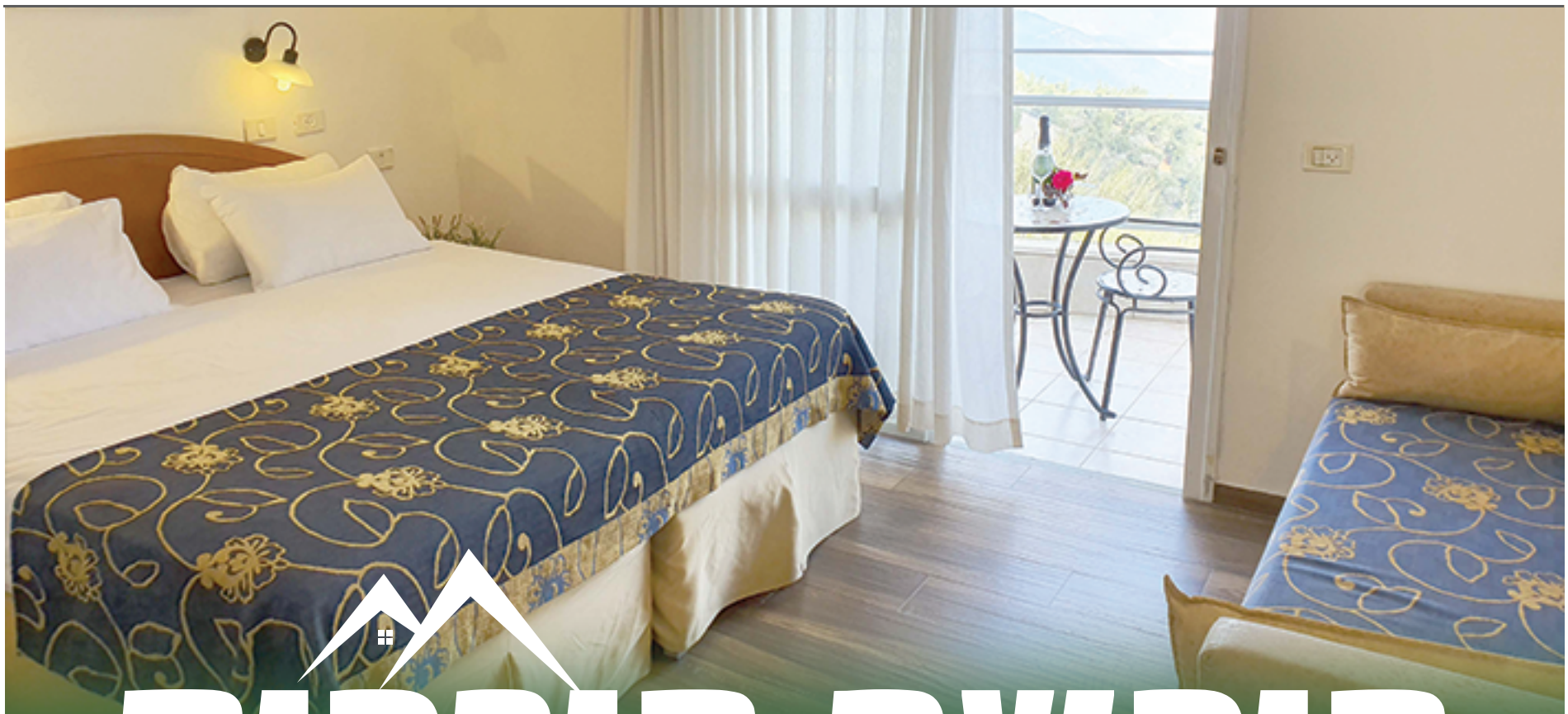

חופשה חורפית
באירה משפחתית

מנרה לודג'

בית הארחה באוירה קיבוצית לחובבי הנוף, הטבע והאקסטרים

חדרי אירוח | ארוחות בוקר | בריכה עונתית | סיור עשישיות | מתחם אקסטרים וטיפוס

קו מחשבה

מנרה לודג'
לינה, טיפוס ואקסטרים עם אחיזה בטבע

התקשרו עכשיו והצמינו את חופשתכם!

קיבוץ מנרה 04-6908209 | 04-6908198 www.manaralodge.co.il

ינון פלח

תכנית החלוקה

בפוליטיקה, כמו בסעודת ליל שבת - האוכל מגיע עם התיאבון. עד לפני חודשיים, מועמדי הליכוד לכנסת הסתפקו בניצחון שכולו הכרעה. אחרי שנה וחצי באופוזיציה, כולם ייחלו למנדט ה-61 שיבטיח את חזרתם לשלטון.

שבוע אל תוך המו"מ הקואליציוני, כאשר נתניהו חילק משרדי ממשלה בנדיבות לב של מנצחים, הוא הצליח לעורר עליו את חמת חבריו לסיעה. חברי הכנסת של הליכוד, לפחות חלק מהם שטרחו להדהד את המסר הזה בתקשורת, הסתובבו במסדרונות הכנסת בתחושת שותפים קואליציוניים ולא כמפלגת שלטון.

לאווירת הנכאים ששידרו כמה מח"כי הליכוד לא היה כל ביסוס. אמנם נתניהו ריפד את שותפיו לקואליציה המתהווה, אך הותיר בידי הליכוד לפחות 18 משרדי ממשלה. רשימת המשרדים ארוכה ומכובדת. היא כוללת את משרדי הביטחון, חוץ, משפטים, חינוך ותחבורה. שרי הליכוד יכהנו גם במשרדי המודיעין, תקשורת, חקלאות, עליה וקליטה, תרבות, ספורט, כלכלה, מדע, אנרגיה, תיירות, שוויון חברתי, הגנת הסביבה ועוד. 19-18 מחברי הכנסת של הליכוד צפויים לשבת סביב שולחן הממשלה. תסמכו על נתניהו שיהיו גם כמה סגני שרים מטעם מפלגתו.

ההיסטוריה מלמדת שדווקא ערב הקמת ממשלתו השישית, נתניהו נדיב עם חברי מפלגתו. מעולם לא כיהנו 19 שרים מטעם הליכוד. לא בממשלות נתניהו ולא בממשלות בגין, שמיר ושרון.

לשם ההשוואה, להלן היסטוריה קצרה למיטיבי לכת: 13 שרים ושלושה סגני שרים כיהנו מטעם הליכוד בממשלת נתניהו הראשונה בשנות התשעים; 15 שרים וארבעה סגני שרים בממשלתו השניה; 13 שרים ושמונה סגני שרים בממשלתו השלישית (הליכוד וישראל ביתנו התמודדו ברשימה אחת וסיימו את מערכת הבחירות עם 31 מנדטים. בחלוקת התיקים - 8 שרים ושבעה סגני שרים בלבד כיהנו מטעם הליכוד, וחמישה שרים וסגן שר אחד מטעם ישראל ביתנו).

בממשלת נתניהו הרביעית, רק 16 שרים וארבעה סגני שרים ישבו סביב שולחן הממשלה מטעם הליכוד (בהמשך איבד הליכוד את משרד הביטחון לטובת אביגדור ליברמן עם התפטרותו של שר הביטחון משה בוגי יעלון). בממשלתו החמישית, הפריטטית, כאשר הליכוד שובר שיא בעידן הנוכחי עם 36 מנדטים, הליכוד הסתפק ב-14 שרים ושלושה סגנים.

גם בממשלות ליכוד אחרות, כולל בממשלות האחדות של שנות השמונים, לא נהנו חברי הכנסת של הליכוד מיבול של משרדי ממשלה: 15 שרים בממשלת בגין הראשונה (עם 43 מנדטים), 16 שרים בממשלת בגין השניה (עם 48 מנדטים), עשרה שרים ושני סגני שרים בממשלת האחדות הראשונה (1988-1984) בראשות יצחק שמיר ושמעון פרס, 12 שרים וסגן שר אחד בממשלת האחדות השניה ו-16 שרים בממשלה הצרה שהוקמה לאחר 'התרגיל המסריח' במרץ 1990.

גם שרון המשיך במורשת הזו. 9 שרים כיהנו עם כינונה של ממשלתו הראשונה. מספרם עלה ל-15 לאחר פרישתה של העבודה-מימד מהקואליציה. בממשלתו השניה, מינה שרון ממשלה בת 24 שרים בלבד, כאשר בפועל בשל שינויים מפליגים במבנה הממשלה, בעקבות תכנית ההתנתקות והפרישה של שרון יחד עם בכירי הליכוד ל'קדימה', כיהנו חלק מחברי הכנסת של הליכוד כשרים לתקופות קצרות.

בשורה התחתונה: אין הצדקה לתחושת המרמור של כמה מחברי הליכוד. כולם רוצים להיות שרים, אך בקואליציה בת 64 חברים, כאשר מפלגת השלטון מונה מחצית ממנה,

ניסה למרוד. ח"כ ישראל כץ | צילום: נועם מושקוביץ, דוברות הכנסת

ישראל כץ, שכבר רואה עצמו מתמודד על ראשות הליכוד בעידן שלאחר נתניהו וכיהן כשר החוץ וכשר האוצר, נמנה עם רביעיית המורדים, שנתניהו השכיל לפרקה עוד בטרם החלה לגרום נזק פרלמנטרי. גם דוד ביתן, שבשל מצבו המשפטי מנוע מלכהן כשר, נמנה עם חבורת המורדים. ביתן הגיע לכנסת העשרים וחמש עם בטן טעונה על נתניהו. לדבריו, נתניהו בחר שלא לתמוך בו בפריימריז. גם דני דנון ודודי אמסלם נמנים עם מייסדי רביעיית המורדים

ההיגיון הסביר אומר שגם אם המפתח הוא שר על כל שני חברי כנסת (בהתאם למפתח החלוקה שנקבע ביחס לשותפות הקואליציונית), רק שישה עשר חברי כנסת, מחצית מחברי המפלגה, אמורים לכהן כשרים.

נתניהו מגיע למפגש עם חברי מפלגתו עם נדוניה עשירה: 19-18 משרדי ממשלה, 6-5 סגני שרים, יו"ר הכנסת, יו"ר הקואליציה וראשות ועדות חשובות בכנסת. למעלה מ-30 תפקידים מיניסטריאליים. תפקיד לכל ח"כ, כולל לכמה חברי כנסת שעתידים להצטרף במסגרת יישום החוק הנורבגי.

מהיכן הגיעו קולות המרמור? רביעיית חברי הכנסת שחששו מירידת ערכם לאחר שבעבר כיהנו בתפקידים בכירים, החלה להשמיע זמירות חדשות. ישראל כץ, שכבר רואה עצמו מתמודד על ראשות הליכוד בעידן שלאחר נתניהו וכיהן כשר החוץ וכשר האוצר, נמנה עם רביעיית המורדים, שנתניהו השכיל לפרקה עוד בטרם החלה לגרום נזק פרלמנטרי. גם דוד ביתן, שבשל מצבו המשפטי מנוע מלכהן כשר, נמנה עם חבורת המורדים. ביתן הגיע לכנסת העשרים וחמש עם בטן טעונה על נתניהו. לדבריו, נתניהו בחר שלא לתמוך בו בפריימריז. זו הסיבה לביקורות החוזרות ונשנות שלו על הדרך שבה נוהל המו"מ הקואליציוני. גם דני דנון ודודי אמסלם נמנים עם מייסדי רביעיית המורדים. יולי אדלשטיין, מועמד טבעי להצטרף למורדים, לאחר שקרא תיגר על הנהגת נתניהו. בשנה האחרונה חל פיחות במעמדו גם בקרב חברי מרכז הליכוד שדחקו אותו לעשירייה השניה וגם בלשכת נתניהו שלא שש להעניק לו תפקיד בכיר.

הלכת דרעי 2

מי שלא רצה את דרעי כשר, יקבל אותו כשר בשני משרדי ממשלה: הפנים והבריאות. רה"מ היוצא יאיר לפיד אמר ביום שני השבוע בפתח ישיבת סיעת יש עתיד, כי החוק שהכנסת מבקשת להעביר שיאפשר לדרעי להתמנות לשר, הוא חוק פרסונלי וכי בכוונתו לפנות ליועצת המשפטית של הכנסת שתקבע שארבעה ח"כים נמצאים בניגוד עניינים וכי אסור להם להצביע על החוק הזה: דוד ביטן, חיים כץ, בנימין נתניהו וכמובן דרעי עצמו.

לפיד שכח לבדוק את העובדות. ראשית, ח"כ חיים כץ אינו בניגוד עניינים ואין כל מניעה למנותו לשר, לאחר שהפרקליטות קבעה כי "במעשיו לא היה דופי מוסרי או פן של שחיתות", וביהמ"ש קבע שאין קלון במעשיו.

שנית, עמדת היועמ"ש הקודם של הכנסת אייל ינון בנוגע ל"חוק ההמלצות" שהובא לעיונו ב-2017, קובעת כי חברי כנסת אינם נמצאים בניגוד עניינים בנוגע לחקירות שכבר נפתחו וע"כ הם רשאים להשתתף בהצבעה במליאת הכנסת. ההערכה היא שגם היועמ"שית הנוכחית של הכנסת תנקוט בגישה דומה.

לפיד טען השבוע שדרעי הורשע בעבירות מס חמורות. אני מזמין את רה"מ היוצא מר לפיד לקרוא בעיון את המאמר המשפטי המנומק שפורסם בעיתון 'גלובס' ע"י עו"ד משה מזרחי, לשעבר היועץ המשפטי של רשות המסים ועו"ד עמית קריגל, לשעבר מנהל מחלקה בכיר בלשכה המשפטית ברשות המסים.

במאמר תחת הכותרת "בניגוד לטענות, אריה דרעי לא הואשם או הורשע בהעלמת מס", כותבים עוה"ד מזרחי וקריגל כי "השיח הציבורי הנוגע לעבירות המס בהן הורשע ח"כ אריה דרעי עושה לו עוול חמור. ניתוח מקצועי של האירועים מעלה

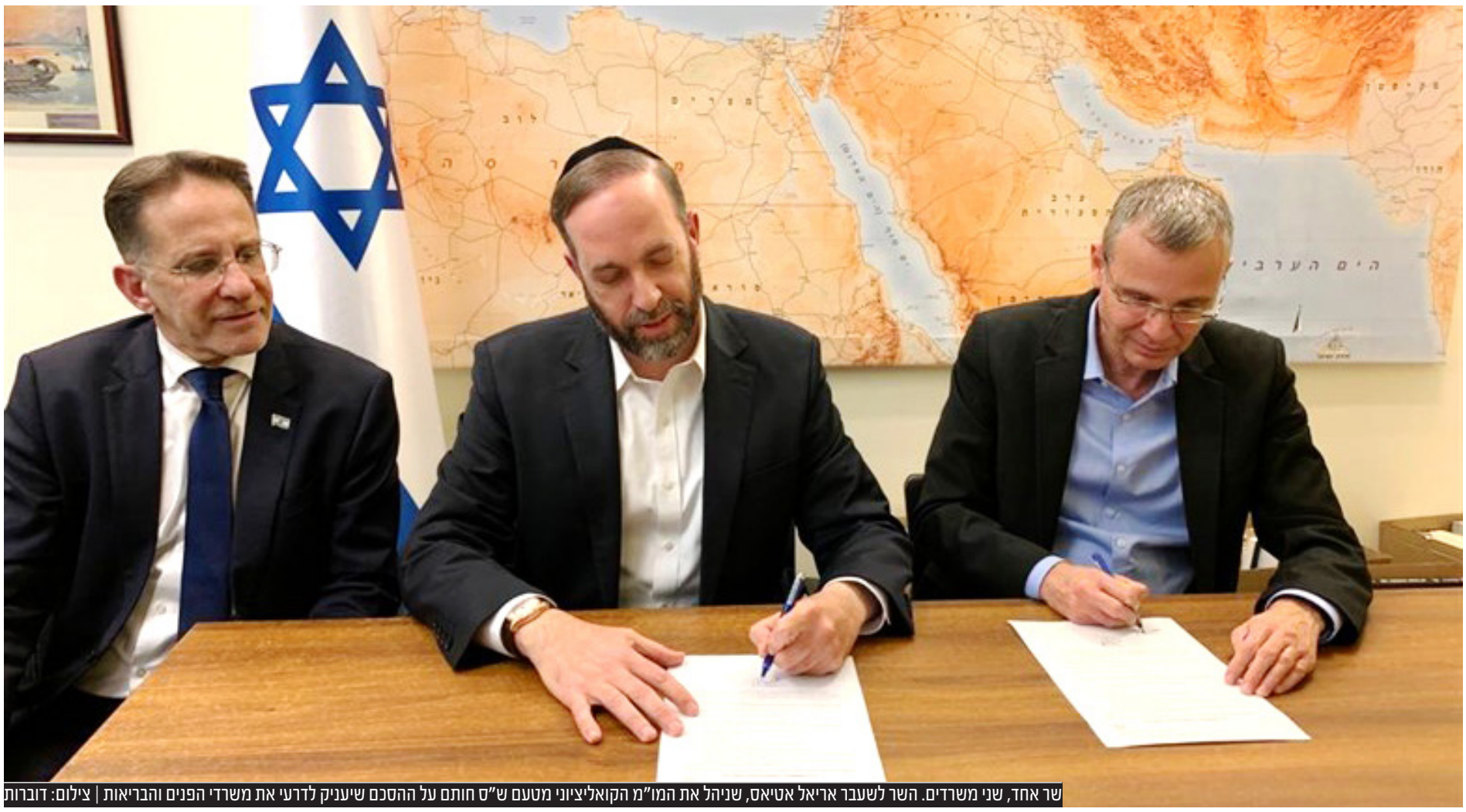

שר אחד, שני משרדים. השר לשעבר אריאל אטיאס, שניהל את המו"מ הקואליציוני מטעם ש"ס חותם על ההסכם שיעניק לדרעי את משרדי הפנים והבריאות | צילום: דוברות

כי דרעי לא הואשם ולא הורשע בהעלמת מסים, במעשיו לא נוצרה פגיעה באוצר המדינה, ונקבע כי לא הייתה לו כוונה לפגיעה כזו.

"דרעי הורשע בעבירות קלות יחסית שעניינן מעורבות עקיפה בפגמים בדיווח, ללא מודעות בפועל, מבלי שנגרם נזק לקופה הציבורית. עבירות מסוג זה ובסכומים דומים מסתיימות בדרך-כלל בהסדר אזרחי או בכופר. נדמה כי אלמלא היה מדובר בחקירה בעלת תהודה ציבורית שהושקעו בה מאמצים כבירים, לא היה מוגש כתב אישום בתיק זה.

"דרעי הורשע לפי הודאתו בשתי עבירות מס שיסודן רשלנות: בעבירה על חוק מיסוי מקרקעין, כמסייע למי שהגיש דיווח חסר; ובעבירה של הגשת דוח שאיננו נכון למס הכנסה, לצד אי-הגשת דוח ואי-ניהול פנקסי חשבונות. אולם מהצגה לקונית של הדברים, קשה להבין מה בדיוק היה חטאו של דרעי. נגסה לדקדק מתוך קריאה בכתב האישום ובגזר הדין שאישר את הסדר הטיעון.

"האישום הראשון עוסק במכירת נכס מקרקעין מדרעי לאחיו. לפי כתב האישום, הוסכם בין האחים כי הנכס יימכר לאח במחיר המשקף את העלויות שהוציא דרעי עד מכירתו. הנה עובדה קריטית: בבסיס העסקה אין רווח, וממילא לא יכולה להתגבש חבות מס.

"המדינה טענה כי בין דרעי ואחיו התגבשה הסכמה למכירת המקרקעין בסכום גבוה יותר בכ-1.5 מיליון שקל מהסכום בחוזה, כשמוסכם שלא נוצר רווח לדרעי. אין ספק כי אילו דרעי היה מדווח במודע על סכום מוקטן בניגוד להסכמות חוזיות ברורות בינו לאחיו, המדינה הייתה מתעקשת על עבירת מס מתוך מודעות ובכוונה להעלים מס. מתקבל הרושם שהטענה לחוזה מוקדם בתמורה גבוהה יותר, אינה מבוססת.

"עוד עולה כי דרעי לא חתם על החוזה ולא חתם על טופס הדיווח לרשויות המס. קשה לזהות היכן סייע דרעי להתגבשות עבירת המס, כשאין רווח בעסקה, וממילא אין בה ליצור חבות מס. גם העובדה שהצדדים לעסקה הם אחים, ולכן יש לדקדק בקביעת התמורה, הייתה ידועה.

"ולבסוף, גם המדינה לא טענה כי דרעי נהנה מחיסכון מס, ולו של שקל. נטען בשולי הדברים כי הפחתת התמורה גרמה להפחתה (זניחה, כ-30,000 שקל) במס רכישה של האח.

"האישום השני בהיר מעט יותר. דרעי, באמצעות חברה בבעלותו, היה זכאי לתשלומים עתידיים בגין גיוס משקיע שביצע בעת שלא היה נבחר ציבור. משנבחר לכנסת ביקש שתשלומים עתידיים שולמו לחברה בבעלות אחיו. לכן, דרעי לא דיווח על הכנסה זו, אולם אחיו דיווח על ההכנסה ושילם את המס.

"גם אישום זה לא מבהיר מדוע החליט דרעי להעביר את קבלת הכספים לאחיו, אך ברור, כפי שמציין בית המשפט, שדרעי לא הונה ולא תכנן להונות את שלטונות המס, ולא הפחית מס, שהרי אין הבדל מבחינת המדינה אם חברת דרעי משלמת את המס על הכנסות אלה או חברת האח.

"כידוע, החוק לא מגדיר מה היסוד ההופך עבירה לעבירה שיש עמה קלון. ברי כי ליסוד הקלון נלווה מרכיב של פגם מוסרי הדבק במבצע העבירה. לעניין זה נקבע כי אין לקבוע כלל נוקשה, ויש להתחשב בנסיבותיו של כל מקרה.

"אין כל ספק כי העלמת מסים מכוונת היא עבירה שיש עימה קלון. הפגם המוסרי הנעוץ בגזל מהציבור ברור. יסוד המודעות הנדרש בעבירה כזו מלמד כי העבריין היה מודע למעשיו והחליט בזדון להעלים מס. לעומת זאת, כשמדובר בעבירת רשלנות הנעדרת מודעות לרכיבי העבירה, קשה לייחס פגם מוסרי מובהק למעשה.

"בסופו של יום, דרעי הורשע בשתי עבירות של רשלנות. הווי אומר, דרעי עצמו לא היה מודע לכך שהוא מבצע עבירות מס, אלא שאדם סביר במצבו היה אמור להיות מודע לביצוע העבירות. אחד המקרים מתייחס לסיוע במחדל, ואוצר המדינה לא ניזוק במאומה".

את מאמרם מסכמים עוה"ד משה מזרחי ועמית קריגל: "יש לומר מפורשות: משהוגש כתב האישום (המיותר כאמור), היה על המדינה להצהיר מיוזמתה כי אין קלון במעשיו של דרעי, והדיון החוקתי המתפתח כעת לנגד עינינו היה נמנע מראש".

בשנות התשעים קבע ביהמ"ש העליון ששר שהוגש נגדו כתב אישום מנוע מלכהן כשר. עד היום ידועה פסיקה זו כהלכת דרעי-פנחסי. שלושה עשורים לאחמ"כ תורו של דרעי לקבוע הלכת דרעי חדשה, כזו שביהמ"ש העליון לא יוכל לפסול.

הפה שהשר

הביקורת על כך שדרעי ימונה לשר במשרה מלאה במשרד הפנים ובמשרד הבריאות במקביל, לא איחרה להגיע. בשבוע האחרון, נשמעה ביקורת מצד בכירים לשעבר ובהווה במערכת הבריאות, שטענו שמשדר הבריאות זקוק לשר במשרה מלאה, על מנת לחלץ את מערכת הבריאות ממצבה הנוכחי.

דרעי בחר שלא להיגרר לדיון הציבורי בנושא. הוא יודע היטב שמבחנו האמיתי יהיה מבחן הביצוע. אחרי שהבטיח את תקציב משרד הבריאות שיעמוד על כ-60 מיליארד שקלים ולאחר שהבטיח שמשרד האוצר לא יוכל לקצץ בתקציב משרדו, למעשה יעמוד לרשותו מעין אגף תקציבים ייחודי למערכת הבריאות, מבלי להזדקק לחסדיהם של פקידי האוצר.

גם על כך יצא קצפם של פקידי האוצר. הם חשו שתלשו להם אגף שלהם שנותר כעת מחוץ לשליטתם. דרעי, עתיר ניסיון רב שנים במסדרונות השלטון, מכיר היטב כיצד פועלת השיטה. הוא העדיף לבטח את עצמו עוד בטרם תוקם הממשלה, בכדי שיכול ליישם את תפיסת עולמו לקידומה של מערכת הבריאות.

האם שר יכול לכהן כשר בשני משרדים? ראשית, חלק מראשי הממשלה בישראל כיהנו במקביל גם כשרי ביטחון. דרעי עצמו כיהן כשר הפנים וכשר לענייני נגב, גליל ופריפריה. מסתבר שאפשר.

שנית, במדינות רבות, שגודלן זהה לגודלה של ישראל במס' התושבים, מכהנות ממשלות קטנות. בחלקן, מכהנים פחות מעשרה שרים.

הדיון אודות גודלה של הממשלה, נידון במדינות רבות בעולם, ששיטת המשטר שלהן דומה לשיטת המשטר הפרלמנטרי הנהוגה בישראל.

בממשלה הפדרלית של שוויץ, מכהנים 7 שרים בלבד. כל שר אחראי על מס' תחומים. לדוגמא: השרה להגנת הסיבבה מכהנת במקביל גם כשרת התחבורה, האנרגיה והתקשורת. גם מס' התושבים בשוויץ דומה למס' האזרחים בישראל.

בספרד ובאוסטריה מכהנים 14 שרים, כולל ראש הממשלה וסגנו. ספרד, מדינה עם כמה עשרות מיליוני תושבים, מצליחה להתנהל עם ארבעה עשר שרים בלבד, כולל ראש הממשלה המכהן. המשמעות: כל שר אחראי על כמה משרדים. גם בממשלת ארה"ב, ששיטת המשטר הנהוגה בה היא נשיאותית, מכהנים 15 שרי ממשלה. אומה עם למעלה מ-300 מיליון תושבים מסתדרת עם שולחן ממשלה שבו יושבים 15 שרים בלבד. בריטניה עם 66 מיליון תושבים מסתפקת ב-25 שרי ממשלה. גם שם הומצאו משרדים ייעודיים: השר לענייני צפון אירלנד, השר לענייני סקוטלנד והשר לענייני הוצאת בריטניה מהאיחוד האירופי.

צרפת עם למעלה מ-60 מיליון תושבים וגרמניה עם למעלה מ-80 מיליון תושבים, מסתפקות ב-16 שרי ממשלה בלבד. ארגנטינה, מדינה בעלת 44 מיליון תושבים צמצמה לפני שנתיים את מס' שריה מ-19 ל-11 בלבד.

ישנן דוגמאות רבות ממדינות נוספות. העיקרון ברור: שר אחד יכול לכהן ביותר משני משרדים. האבסורד הוא שבדיוק אותם אלו שטענו שנתניהו מקים ממשלה מנופחת ואפשר לצמצם את מספר שריה ל-18, הם אותם אלו שמלינים כעת ע"כ שדרעי יכהן בשני משרדי ממשלה במקביל. אם שר בממשלה הגרמנית או הצרפתית, יכול לדאוג במקביל לבריאות ולכלכלה של 80 מיליון בני אדם, דרעי - שמעטים יחלקו על יכולותיו הביצועיות כשר בממשלות ישראל, יכול לעשות זאת במשרדי הפנים והבריאות, במדינה עם פחות מעשרה מיליון אזרחים.

אבי גרינצייג

כמוצאי שלל רב

בשעות הערב של יום שני, הוזעקו ארבעה מחברי הכנסת של יהדות התורה לפגישה בהולה בלשכתו של נתניהו. הסיבה הרשמית: חשיפתן של חלק מדרישות המפלגה בתקשורת הכללית, באופן שנתפס כסחטנות חרדית, בלשון המעטה. הסיבה הפחות רשמית: ניסיון לזרז את חתימתה של המפלגה על ההסכמים הקואליציוניים, גם אם טרם הושגו הסכמות מלאות בכל הנושאים והפרטים הקטנים.

בתוך החדר נכחו חברי הכנסת אורי מקלב ויעקב אשר מדגל התורה ויצחק גולדקנופף ומאיר פרוש מאגודת ישראל, יחד עם נתניהו עצמו, עם נאמנו הקרוב ויו"ר הכנסת החדש ח"כ יריב לוין ועם עו"ד מיכאל ראבילו, המייצג את הליכוד במו"מ הקואליציוני. נתניהו ניסה לטעון לארבעת הנציגים החרדים את הטיעון - הנכון בפני עצמו - שבלאו הכי הנושא איננו ההסכם הקואליציוני או הנייר הכתוב, אלא עבודת החקיקה והממשלה בפועל, וזו, כך לפי ראש הממשלה המיועד, מתעכבת לחינם.

החכ"כים לא נשארו חייבים ועמדו על שלהם, הם הסבירו לנתניהו שמבחינתם רשימת הדרישות הארוכה היא כתב "אני מאשים" כלפי ממשלות ישראל לדורותיהן, על הזנחה שוטפת וזלזול במגזר החרדי, זלזול שהגיע הזמן לתקן, כעת, בממשלת ימין-חרדים יציבה, ומשאין מי שילחץ על הבלמים וינסה להוות קונטרה מתוך הממשלה לנציגות החרדית, כפי שעשו בעבר מגוון גורמים בליכוד ומחוצה לו.

אבל חוץ מדיון אפולוגטי של נתניהו על אופן ניהול המו"מ, שסופג לא מעט ביקורת ובצדק, נרשמה גם בפגישה הזו התקדמות ממשית. למעשה, נכון לשעת כתיבת השורות, בוקר יום שלישי, מעריכים בצמרת יהדות התורה כי אם נתניהו יחפוץ בכך - ההסכם ייחתם בתוך יממה. שום דבר מהותי לא חוצץ בין הצדדים, וגם אי אלו שאלות שנותרו פתוחות, כמו הניסוח המדויק של חוק הגיוס או המועד בו יבחנו את ביטול סעיף הנכד ותיקון חוק השבות, ניתן לפתור בשעות ספורות.

מה בכל זאת הושג בינתיים? אם להתעלם מהפרסום המעט מגמתי (שעל פי כל הסימנים הגיע משורות הליכוד, במטרה להפעיל לחץ ציבורי על יהדות התורה), שסיפר על סוגיית האוטומטיזציה לחשמל בשבת - דרישה לגיטימית בהינתן שכבר היום כמעט כל מערכות ייצור החשמל בישראל פועלות כך, או הדרישה הלגיטימית לתוספת של חוף או שניים למגזר החרדי, או נוכחותו המכבדת של נציג הרבנות הראשית בועדה שתפקידה להעניק היתרי עבודה בשבתות במקרים חריגים, יכולים ביהדות התורה להתגאות ברשימת הישגים נאה ומכובדת. יש תמורה לאגרה.

לפני שניגש לפירוט החלקי, נזכיר כי בכל מקרה הסכם קואליציוני אינו נחשב מסמך משפטי מחייב, והמשמעות העיקרית שלו היא דקלרטיבית, לאמור, אלו הנושאים בהם הושגה התחייבות לעסוק בקדנציה הקרובה, ועליהם יש לנציגות החרדית לגיטימציה להתעקש ולהיאבק. כעת, הדבר יהיה תלוי בהתנהלותם של הח"כים לאורך הקדנציה עצמה. כן חשוב לומר, כי מה שלא ייכנס להסכם, בסבירות גבוהה יידחק לשוליים ולא יטופל בשנים הקרובות.

ההישג הדרמטי ביותר, כזה שישליך באופן ישיר ואישי על ארנקו של כמעט כל הורה חרדי, הוא השוואת תקציבי החינוך לפי האחוז המגיע למוסדות החרדיים מתוך התקציב לילדי המגזר הכללי, ותיקון השחיקה שנעשתה בשנים האחרונות, כפי שהובטח למפלגה עוד לפני הבחירות. הסייג הקטן: ייתכן שהדבר יבוצע במספר פעימות. לזה מתלווים עוד כמה הישגים מצומצמים יותר בשדה החינוך והחינוך המיוחד, וכמו גם הבטחה לבחון הכרה בתואר אקווויולנטי כלימודי תואר רגילים, מה שיפתח את הדלת בפני חרדים רבים להשתלבות נרחבת יותר בשוק התעסוקה הכללי ובשכר הוגן.

ולא רק בחינוך, נושא הדיור זוכה לטיפול נאה עם התייחסות נרחבת לתכנון ובנייה עבור המגזר החרדי. בהינתן בכך שגם הכלי המרכזי למימוש הדרישה - משרד השיכון - יהיה בידיה של המפלגה, אולי יהיה ניתן לראות אור בקצה המנהרה. גם בנושא התחבורה נדרשים שיפורים, מביטול רפורמת מיכאלי ועד הרחבת התקציבים ותגבור משמעותי של הקווים בערים החרדיות. אפילו סוגיית הגניזה זוכה לסעיף משלה, שיפטור את הטמנתה מתשלום אגרה מיוחדת (בניגוד לכל הגיון, שהרי הנפח המוטמן היה נדרש מהמדינה בלאו הכי).

ספציפית, נקודה אחת שעודנה שנויה במחלוקת היא תיקון סעיף הנכד בחוק השבות, במסגרתו עלו לישראל מאות אלפי שאינם יהודים בשנים האחרונות. בליכוד מעדיפים שלא להתחייב בשלב זה על תיקון הסעיף, אף שהדבר נדרש על ידי כלל השותפות הקואליציוניות, ולו מטעמי רגישות מול הקהילות היהודיות בעולם. בנוסף, מנמקים שם, כי בלאו הכי תעשיית ייבוא העולים ארצה תופקד בידיו של סגן השר המיועד אבי מעוז, שיקבל תחת סמכותו את ארגון 'נתיב', והוא זה שיוכל להציב חסמים ולצמצם את התופעה.

ולא רק בחינוך, נושא הדיור זוכה לטיפול נאה עם התייחסות נרחבת לתכנון ובנייה עבור המגזר החרדי. בהינתן בכך שגם הכלי המרכזי למימוש הדרישה - משרד השיכון - יהיה בידיה של המפלגה, אולי יהיה ניתן לראות אור בקצה המנהרה. גם בנושא התחבורה נדרשים שיפורים, מביטול רפורמת מיכאלי ועד הרחבת התקציבים ותגבור משמעותי של הקווים בערים החרדיות. אפילו סוגיית הגניזה זוכה לסעיף משלה, שיפטור את הטמנתה מתשלום אגרה מיוחדת

קלף חלופי

בינתיים, העניק נשיא המדינה לנתניהו בשישי האחרון עשרה ימים נוספים מתוך הארבעה עשר שהתבקש לתת. על זה יוכל נתניהו להוסיף עוד שבוע להשלמת הליכי חקיקה מרגע שיבשר לנשיא כי עלה בידו להרכיב ממשלה ואולי גם את ארבעת הימים הנותרים אם יואיל הנשיא להעניק לו ארכה נוספת. מאחורי הקלעים, בוחש הרצוג באלגנטיות, בניסיון לחולל שינוי של הרגע האחרון ולשלב את גנץ בממשלה, במקום או לצד נציגי הציונות הדתית ועוצמה יהודית, ולכל הפחות לייצר ערוץ שכזה.

אם מישהו חיפש רמז לדברים, היה ניתן לשמוע אותם בקולו של גנץ בפתח ישיבת סיעת

אורח בבת מצווה, המפכ"ל מאחל מזל טוב לשר המיועד

זה שיוצא וזה שנכנס, זמנית. ראשי הכנסת מיקי לוי וירון לוין

המחנה הממלכתי ביום שני. אחרי שבועות ארוכים של היגררות לצעדי המחאה והדמוניזציה של יש עתיד ושות', גילה הרמטכ"ל לשעבר חוט שדרה משלו ויצא בסדרת הצהרות, שנועדו - אם לא לצורכי פזילה לעבר נתניהו - אזי לפחות למטרת השפלתו של יאיר לפיד ומיצובו האישי של גנץ כיו"ר האחראי והבוגר יותר של האופוזיציה.

"המחנה שלנו לא מרגיש פראייר", פתח גנץ בעקיצה מרומזת לכמה משותפיו בספסלי האופוזיציה ולקמפיין 'הפראייר החילוני' שהם מובילים. הוא שלל את הניסיון לפגוע בלגיטימציה של הממשלה והודיע על התנגדות למרי אזרחי בצעדים כמו התנגדות לגיוס ולתשלומי מיסים, הוא עקץ את מחאת הגשרים הגוססת, במסגרתה נצפה לראשונה ראש ממשלה מכהן מפגין נגד הממשלה, והצהיר שבכל עניין ראוי לא יהסס לשתף פעולה עם הקואליציה, תוך שהוא לא שולל אפילו תיקונים במערכת המשפט.

"כשחיי אדם יהיו על הכף או כשאופייה הדמוקרטי של ישראל יהיה בסכנה, אנחנו נהיה שם", אמר גנץ, כשהוא מסייג בזאת את הבטחתו שנתן אך רגע לפני כן, כי שנים עשר הח"כים של המחנה הממלכתי יפעלו להפלת הממשלה החדשה. "אם תבקש למנוע פעולות של פגיעה בביטחון הלאומי או בדמוקרטיה שמבקשים שותפיך, אנחנו נהיה שם", העביר מול המיקרופונים מסר ישיר לנתניהו. או בפשטות: גם אם לא יצטרף בשלב זה לממשלה, מאפשר גנץ לנתניהו לשמור בידיו את הקלף לשלב מאוחר יותר, אם יבחר שלא למלא את בקשותיהם של בן גביר וסמוטריץ' וירצה להחליף אותם בשותף 'ממלכתי' יותר.

משותפת באופן חלקי

סיעה נוספת באופוזיציה שעושה קולות של שיתוף פעולה עם הקואליציה אד הוק ושל התנהלות עצמאית היא הרשימה המשותפת. ניצנים לפעילות הזו ניתנו כבר בבוקר יום שלישי, בהצבעה על זהותו של יו"ר הכנסת החדש. בחירות שנערכו שבוע לאחר בקשתן על ידי שישים וארבעה חברי כנסת, כשהיו"ר הקודם, ח"כ מיקי לוי, נאחז בקרנות המזבח, על חשבון שרידי הממלכתיות שהתיימר לייצג.

האופוזיציה ניסתה לייצר פיליבסטר שיימשך לילה שלם, במטרה לנסות ולזהות רגע של חולשה קואליציונית במליאה ולרוץ להצבעה. הקואליציה הבטיחה מנגד את כישלון האופוזיציה גם במקרה כזה, כשהצליחה לשכנע את הרשימה המשותפת להציב מועמד משלה לתפקיד, ח"כ איימן עודה, ולא להצטרף לתמיכה במועמדת יש עתיד, חברת הכנסת מרב בן ארי.

בסוף, הושג סיכום על קציבת זמן וקביעת מועד להצבעה בשעה 10 בבוקר שלמחרת. אם תהיתם, הפיליבסטר המתוכנן נמשך בדיוק חצי שעה, שלאחריה נסגרו דיוני המליאה למשך הלילה. המנצח, כצפוי, היו"ר הלכאורה זמני ח"כ יריב לוין, זכה ב64 תומכים, בן ארי קיבלה 45 קולות ועודה קיבל את חמשת קולותיה של המשותפת. מחיאות הכפיים הרועמות במליאה סימלו רגע של פורקן מהלחץ שהצטבר בחודש האחרון, ותחושה שסוף סוף הקואליציה המיועדת מתניעה.

השוט של גפני

בשבוע שעבר עסקנו כאן באיום של יו"ר ועדת הכספים, ח"כ משה גפני, לקדם חקיקה שתסבסד את העלאת הריבית עבור נוטלי המשכנתאות. השבוע, הגיש גפני את הצעת החוק ובה הוא מציע כדלקמן "על אף האמור בכל דין, שיעור הריבית שתאגיד בנקאי גובה בעד הלוואה לדיור עבור דירה יחידה המשמשת למגורים של יחיד לא ישתנה עקב עליית שיעור ריבית בנק ישראל, ואולם אם שיעור ריבית בנק ישראל עלה ב-1% בשנה לפחות, יהיה רשאי תאגיד בנקאי להעלות את שיעור הריבית עד מחצית השיעור שעלה כאמור".

במילים פשוטות: עליית הריבית לא תאפשר לבנקים להעלות את הריבית על המשכנתאות, למעט במקרה של עלייה ביותר מאחוז שתאפשר להם להעלות בחצי מהסכום. המשמעות: תמחור מחדש של כל שוק המשכנתאות, ובעיקר, מעורבות אקטיבית של הכנסת והממשלה בנושא הריבית. את ההשלכות הכלכליות קשה לדמיין, כולל בזירה הבינלאומית.

כבר הסברנו כאן בשבוע שעבר למה לא מדובר באיום אמיתי, וקבענו כי רוב הסיכויים הם שהחוק לא יקודם, אבל גפני, מאוכזב וזועם על התעלמות האוצר ונגיד בנק ישראל מועדת הכספים בנושא העלאת הריבית, מעוניין לנפנף מולם בשוט. להערכתו, אם חוק כזה יהיה מונח על השולחן, ובידיעה שהוא מסוגל ועשוי לקדם אותו, אזי נגיד בנק ישראל יתנהל אחרת לחלוטין בשני היבטים: ראשית, כל העלאת ריבית תיעשה בתיאום עם הכנסת ובחיפוש אחר פתרונות שלא יפגעו באופן דרסטי בנוטלי המשכנתאות. שנית, קודם לכל העלאה כזו תהיה חשיבה שנייה ושלישית עד כמה היא קריטית ועד כמה ניתן לצמצם אותה.

רק בת מצווה

מי היה מאמין שחגיגת בת המצווה של אמונה בן גביר, ילדה מקרית ארבע שציינה בחמישי האחרון את יום הולדתה ה-12, תהפוך לנושא לאומי, כזה שפותח את מהדורות החדשות ומצטרף לרשימת האיומים הפוטנציאליים שיובילו ל"קץ הדמוקרטיה". אבל קודם כל, מן הראוי לאחל מזל טוב לילדה ולהוריה, ח"כ והשר המיועד לביטחון לאומי איתמר בן גביר ורעייתו. רק נחת.

כפי שכבר הורגלנו בשמחותיהם של פוליטיקאים, לבטח כאלו שנמצאים בנסיקה חופשית, ניתן לפגוש שם את כל המי ומי הרלוונטיים - חברי כנסת, שרים בעבר ובעתיד, ראשי ערים ועוד כהנה וכהנה, כל אלו לא עניינו את התקשורת הישראלית. עשרות העיתונאים שנשלחו לאירוע, מיקדו את עדשת הפוקוס על אורח אחד ויחיד, מפכ"ל המשטרה רב ניצב קובי שבתאי.

גילוי נאות: היכרות קצרה עם שבתאי תספיק לכם כדי להבין שמדובר לפני הכל באיש חביב ברמה האישית, מהסוג שמרבה לפזר חיוכים ונמנע מלהסתבך בקטטות מיותרות. לעיתים נראה שהוא מרגיש שלא בנוח במדי המפכ"ל, המחייבים גם כישורים פוליטיים ושותפות סמויה וגלויה באי אלו אינטריגות. בנוהג שבעולם, מאחר ושבתאי אמור לעבוד בשנים הקרובות בצמידות לשר המיועד, אך הגיוני לקבל את הזמנתו ולהתייצב בשמחתו.

לא כשמדובר במסע הציד של התקשורת הישראלית מכוונת השמאל. הניסיון לחפש את בן גביר מתחת לאדמה, וכמו גם להרתיע כל מי שישתף אתו פעולה, גובל בפרנויה. פוליטיקאים שטופי דמעות דרשו מהמפכ"ל להתפטר וכתבים עטופי עצב דיווחו על מותה של המשטרה, כפי שסברו גם כמה קציני משטרה בדימוס, שחוששים שמישהו יזיז להם את הגבינה. כדאי להם להתעדכן - המחנה שהם מייצגים הפסיד בבחירות, מסיבה טובה.

> בינתיים, העניק נשיא המדינה לנתניהו בשישי האחרון עשרה ימים נוספים מתוך הארבעה עשר שהתבקש לתת. על זה יוכל נתניהו להוסיף עוד שבוע להשלמת הליכי חקיקה מרגע שיבשר לנשיא כי עלה בידו להרכיב ממשלה ואולי גם את ארבעת הימים הנותרים אם יואיל הנשיא להעניק לו ארכה נוספת. מאחורי הקלעים, בוחש הרצוג באלגנטיות, בניסיון לחולל שינוי של הרגע האחרון ולשלב את גנץ בממשלה, במקום או לצד נציגי הציונות הדתית ועוצמה יהודית, ולכל הפחות לייצר ערוץ שכזה

חיפה

ראש העיר המכהנת מול ראש העיר לשעבר

רה"ע עינת קליש רותם ניצחה את יונה יהב בבחירות 2018 אך איבדה תמיכה ציבורית ומלבד דגל התורה, אגודת ישראל וש"ס, שאר המפלגות פרשו מהקואליציה העירונית והיא נותרה עם מועצה לעומתית • לחץ ציבורי על השר לשעבר משה כחלון, תושב העיר, להתמודד על ראשות העיר • מועמדים נוספים ששוקלים התמודדות: אביהו האן, יו"ר הירוקים של חיפה, סגן רה"ע לשעבר עו"ד דוד עציוני, ראש עיריית נשר רועי לוי ומועמדים נוספים

יונה יהב

משה כחלון

רועי לוי

דוד עציוני

הבחירות לראשות העיר חיפה בבחירות 2018 היו סוערות מתמיד. ראש העיר לשעבר יונה יהב, שכיהן שלוש קדנציות רצופות, היה מראש הערים החזקים בישראל. מי שקראה תיגר על הנהגתו, היא עו"ד עינת קליש רותם. היא נבחרה לראשונה למועצת העיר ב-2013 אולם נותרה באופוזיציה. לקראת בחירות 2018 הכריזה על התמודדותה לראשות העיר וקיבלה את תמיכת מפלגת העבודה.

הדרמה החלה לאחר שעורך הדין של מפלגת העבודה חתם הן על הטפסים של מפלגתה של קליש רותם, "חיים בחיפה" והן על הטפסים של רשימת "אוהבי חיפה" של איש העבודה ישראל סביון, נוצר מצב ששתי רשימות מייצגות את מפלגת העבודה בבחירות בעיר חיפה, בניגוד לחוק הבחירות. בתגובה הגישו קליש רותם ומספר ארגונים עתירה לבית המשפט המחוזי בחיפה אך העתירה נדחתה. בעתירה שהוגשה לבג"ץ, התקבל ערעורה, ונקבע שהיא זכאית להתמודד משום שפעלה בתום לב ומאחר והמפקח על הבחירות לא פנה ולא איפשר לה לתקן את הליקוי כמתחייב בחוק.

לאחר שהסתיימה הדרמה המשפטית החלה הדרמה הפוליטית אליה נשאבו גם המפלגות החרדיות. כמו בערים נוספות, אגודת ישראל ודגל התורה התמודדו ברשימות נפרדות. גם ש"ס בחרה להתמודד עצמאית ולא לחבור למפלגה חרדית מאוחדת. תוצאות הבחירות לימדו שהכח הליטאי בעיר חזק יותר כאשר דגל התורה קיבלה שני מנדטים, אגודת ישראל זכתה במנדט בודד וש"ס הסתפקה גם היא במנדט אחד למועצת העיר.

בשאלת התמיכה בראשות העיר נרשם פיצול: ש"ס ואגודת ישראל תמכו במועמדותו של יונה יהב, בעוד דגל התורה תמכה במועמדותה של עינת קליש רותם. הניצחון של קליש רותם על יהב והעובדה שדגל התורה הכפילה את כוחה במועצת העיר, היו אחד מסממני הניצחון של דגל התורה על אגודת ישראל, כפי שבא לידי ביטוי בערים נוספות.

בסופו של דבר, שלושת המפלגות החרדיות צורפו לקואליציה, אולם את תפקיד מ"מ ראש העיר קיבל יו"ר דגל התורה בעיר מיכי אלפר. כרגע, רק המפלגות החרדיות נמצאות בקואליציה, לאחר ששאר המפלגות פרשו מהקואליציה.

האם תצליח ראש העיר המכהנת לשחזר את ההצלחה? סקר שנערך ע"י פרופ' איתי בארי, ראש המחלקה למנהל ומדיניות ציבורית בי"ס למדעי המדינה באוניברסיטת חיפה, ביקש לבחון את שביעות רצון תושבי חיפה מתפקודו של השלטון המקומי. תוצאות הסקר מצביעות על חוסר שביעות רצון של החיפאים, הן מהשירותים העירוניים השונים, המשך ברמת אמון נמוכה בהנהגת העיר ובעומדת בראשה וחוסר שביעות רצון מהתפקוד הכללי של הנהלת העיר.

על קו הזינוק נמצאים כמה מועמדים ששוקלים להתמודד על ראשות העיר: ראש העיר לשעבר יונה יהב, שכבר במוצאי בחירות 2018 אמר שישמח לשוב לקדנציה רביעית כדי להשלים פרויקטים שהחל בהם. באוקטובר 2023 יהב יהיה בן 79. אנשיו טוענים שדווקא בגלל גילו, הוא מביא איתו ניסיון עשיר והבנה של ניהול עיר. הם גם מזכירים שזה בדיוק הגיל שבו ר"ע ת"א רון חולדאי מתמודד על כהונה שישית.

גם אביהו האן, יו"ר הירוקים של חיפה, מתכוון להתמודד על ראשות העיר. האן עומד בראש סיעת הירוקים, הסיעה הגדולה במועצת העיר עם ארבעה חברים.

גם שמו של השר לשעבר משה כחלון, תושב העיר חיפה, עולה שוב ושוב, אם כי בעבר טען כי אין לו כוונה להתמודד על ראשות העיר. בשבועות אלו מופעל עליו לחץ ציבורי להכריז על מועמדות.

מתמודד נוסף הוא עו"ד דוד עציוני שבבחירות 2018 התמודד על ראשות העיר, אולם בסופו של דבר פרש מהמירוץ והעביר את תמיכתו לקליש רותם. לאחר הבחירות מונה לסגן ראש העיר, אולם בחלוף שלוש שנים, ביולי 2021 התפטר מתפקידו והאשים את רה"ע בשורה של כשלים. לאחמ"כ מונה לתפקיד המשנה למנכ"ל משרד הבינוי והשיכון. ההערכה היא שהפעם יתמודד ראש בראש מול ראש העיר המכהנת.

שם נוסף שעולה בשבועות האחרונים כמועמד לראשות העיר חיפה, הוא ראש עיריית נשר רועי לוי. באופן רשמי לוי לא הודיע אם בכוונתו התמודד, אולם אנשי כבר בודקים את ההיתכנות. במידה ויבקש להתמודד על ראשות העיר חיפה, יצטרך להעתיק את מקום מגוריו מנשר לחיפה ולהתפטר מתפקידו כראש עיריית נשר. גם שמה של חדווה אלמוג, שכיהנה במשך 15 שנה כסגנית ראש העיר בתקופתו של יהב וחברת מפלגתו, שוקלת להתמודד על ראשות העיר.

מתמודדים נוספים על ראשות העיר: חבר המועצה ניר שובר, שמשון עידו חבר מועצת העיר מטעם הליכוד וזו רק רשימה חלקית, מאחר וישנם מועמדים פוטנציאליים שטרם החליטו אם בכוונתם להתמודד על ראשות העיר.

עוד 3 2 1 ימים לבחירות ברשויות המקומיות

מה קורה במפלגות החרדיות בחיפה?

אריה בליטנטל, חבר מועצה ותיק, שבמשך שנים נחשב לנציג גור, מכהן בקדנציה הנוכחית כנציג של חסידות סערט ויז'ניץ • האם יתמודד שוב כנציג של גור? • שם נוסף שעולה כמועמד לעמוד בראשות אגודת ישראל בעיר הוא מנדי פישר, מנכ"ל מוסדות סערט ויז'ניץ • מס' 2 בשס, נתנאל חייק, צפי לכהן כח"כ עם יישום החוק הנורבגי • בדגל התורה לא צפויים שינויים

אורי אוזן | צילום: אהרון ב. לייבוביץ

מיכי אלפר

אריה בליטנטל

שלוש המפלגות החרדיות במועצת העיר – דגל התורה, אגודת ישראל וש"ס, צפויות להתמודד גם בבחירות הקרובות ברשימות נפרדות.

באגודת ישראל התנהל לאחרונה דיון בשאלה מי יעמוד בראשות המפלגה בעיר. אריה בליטנטל, חבר מועצה ותיק, שבמשך שנים נחשב לנציג גור, מכהן בקדנציה הנוכחית כנציג של חסידות סערט ויז'ניץ. לפי ההסכם הפנימי בתוך אגו"י, בקדנציה הבאה נציג של גור אמור לעמוד בראשות אגודת ישראל. בחסידות גור טרם העלו שמות של מועמדים פוטנציאליים, אולם בהחלט ייתכן שבסופו של דבר יוחלט שבליטנטל ימשיך לכהן במועצת העיר גם כנציג של גור. שם נוסף שעולה כמועמד לעמוד בראשות אגודת ישראל הוא מנדי פישר, מנכ"ל מוסדות סערט ויז'ניץ.

כאמור, אגודת ישראל ודגל התורה יתמודדו בעיר ברשימות נפרדות כחלק מהחלטה גורפת שהתקבלה בקרב המחלקות המוניציפאליות באגודת ישראל ובדגל התורה, שבכל עיר ששתי המפלגות התמודדו בעבר בנפרד ואין סכנה שלא לעבור את אחוז החסימה, ימשיכו להתמודד ברשימות נפרדות, כדי למקסם את הכוח החרדי במועצות הערים.

בדגל התורה, שהיא המנצחת הגדולה של הבחירות הקודמות, מיכי אלפר ימשיך לעמוד בראשות המפלגה בעיר, וגם מס' 2 ברשימה מנחם קפלן, צפוי להמשיך.

בראשות ש"ס בעיר עומד כיום אורי אוזן, איש אמונו של הרה"ג שי פרי, מהרבנים הבולטים בעיר שעומד בראש מוסדות לבעלי תשובה בעיר, בנשיאותו של חבר מועצת חכמי התורה הרה"ג ראובן אלבז. מי שהוצב כמס' 2 ברשימה, אך לא נכנס למועצת העיר, הוא נתנאל חייק, איש אמונו של יו"ר ש"ס אריה דרעי. חייק, מקום 13 ברשימת ש"ס לכנסת, צפוי לכהן כחבר כנסת במסגרת החוק הנורבגי, לאחר השבעת הממשלה. אוזן טרם החליט האם להישאר בתפקיד, אולם במידה ותהיה דרישה של הרה"ג שי פרי ושל מועצת חכמי התורה, הוא לא יסרב.

רמת גן

רה"ע כרמל שאמה הכהן: "אי אפשר לנצח אותי בקלפי"

בראיון למקומון מעריב קורץ ראש עיריית רמת גן כרמל שאמה הכהן לציבור הדתי והחרדי בעיר: "זו תקופת תור הזהב הרוחנית והתורנית של הציבור הדתי והמסורתי ברמת גן"

מתכונן לקדנציה נוספת. רה"ע כרמל שאמה הכהן | צילום: דוברות העירייה

"היו כאלה שהבינו שאי אפשר לנצח אותי בקלפי והחלו בהפצת פייק ניוז, שכללו מסרונים שפלים, הכפשות ודברי רעל, אבל כל החלומות הוורודים שלהם לדרמות פוליטיות ופלילים התבדו", כך אמר ראש עיריית רמת גן כרמל שאמה הכהן בראיון לכתב מקומון 'מעריב', משה כהן, לקראת הבחירות המוניציפאליות. "כשייפתחו את הקלפיות, התוצאה תהיה מאוד מפתיעה", הוא אומר.

על השאלה האם יהיו שינויים ברשימה שלו למועצת העירייה, השיב ראש העיר: "יהיו שינויים משמעותיים. בבחירות הקודמות, הרשימה שלי הייתה אופוזיציונית, והיו בה אנשי האנטי. הפעם זה ישתנה. זו תהיה רשימה מגוונת וייתכן שתכלול גם חברי מועצה מרשימות אחרות. כבר התקיימו שיחות עם ארבע רשימות. אני מאמין שהרשימה בראשותי תגיע לשמונה-עשרה מנדטים".

גם באשר לקואליציה שהוא מתכנן להקים אומר ראש העיר כי ייתכן והיא תשתנה: "ייתכן שחבר נוסף מהאופוזיציה יצטרף, נצטרך להחליט. כל הזמן יש כאלה שרוצים להצטרף לקואליציה ולהיות שותפים לעשייה. אין פערים אידיאולוגיים, רוב הפערים הם על רקע אמביציות אישיות".

רה"ע שאמה הכהן צופה מערכת בחירות יצרית ברמת גן. "בגלל ההבנה שאי אפשר לנצח אותי בקלפי, אני סופג ואספוג רעל, אבל אף אחד לא ירתיע אותי", הוא אומר. "באפס זמן ניצחתי בבחירות ראש עירייה מכהן. מה שחשוב לתושבים זה בית הספר, המדרכה והפיתוח חסר התקדים בעיר. רק חבל שמהרעל והפייק ניוז, המשפחה שלי מאוד נפגעה".

במהלך הריאיון קורץ שאמה הכהן גם לציבור הדתי והחרדי בעיר ואומר: "היחסים עם הציבור הדתי בעיר מצוינים. היו מחאות קשות בהתחלה, עברתי בהרבה בתי כנסת והייתה תחושה בקרב הציבור הדתי, שזה לא הצעד האחרון. אבל אנחנו משקיעים הרבה בשיפוץ בתי כנסת ובפעילות מורשת יהודית. יזמנו מופעים גדולים, הבאנו את ישי ריבו ואברהם פריד, הוצאנו סבבוס לסליחות בכותל המערבי. זו תקופת תור הזהב הרוחנית והתורנית של הציבור הדתי והמסורתי ברמת גן".

סרקו את הברקוד
והצטרפו לקהילת וקבוצות 'שטח מונציפאלי'
מבית קו עיתונית
כל הזמן

הרה"ג ראובן אלבז

ראש מוסדות "אור החיים" וחבר מועצת חכמי התורה

ניצוץ הקדושה

חז"ל (בראשית רבה ב, ד) דורשים על הפסוק: "וְחֹשֶׁךְ עַל פְּנֵי תְהוֹם" (בראשית א, ב): "וחושך - זה גלות יון, שהחשיכה עיניהם של ישראל בגזירותיהן, שהיתה אומרת להם: כתבו על קרן השור שאין לכם חלק באלוקי ישראל".

מדוע דווקא על קרן השור?

כי בעת שאדם חורש בשדה, הוא רואה מולו כל הזמן את קרן השור ואת הכתובת שעליה, ונזכר שאין לו, חלילה, חלק באלוקי ישראל.

כמו כן, בעבר היו מכינים לפעוטות בקבוק מקרן שור, שבראשה היו נוקבים חור קטן, דרכו מצץ התינוק את החלב. על קרן זו, גזרו היוונים שיכתבו "אין לנו חלק באלוקי ישראל". מטרתם היתה, שכבר מינקות יראה הילד כי אין לו חלילה חלק באלוקי ישראל. בדרך הזו החשיכו היוונים את ישראל.

מזאת פחד יעקב אבינו - מהיוונים הרשעים, שיבואו אל ישראל בדרך של אהבה ואחווה, במטרה לאבד את כל הרוחניות שבהם.

לפיכך הודיע הקב"ה ליעקב כי ניצוץ אחד של אש היוצא מיוסף, שורף את כל בית עשו ומכלה את כל התרבויות הזרות. יום יבוא וכולם יבינו כי אחיזתו ועמידתו של היהודי היא אך ורק בתורה הקדושה, בשמירת השבת, בהנחת התפילין ובקיום המצוות. ניצוץ אחד של אש התורה הקדושה ילך ויבעיר את הכל ויתקיים מאמר הכתוב: "וְהָיָה בֵּית יַעֲקֹב אֵשׁ וּבֵית יוֹסֵף לֶהָבָה וּבֵית עֵשָׂו לְקַשׁ וְדָלְקוּ בָהֶם וַאֲכָלוּם וְלֹא יִהְיֶה שָׂרִיד לְבֵית עֵשָׂו".

זהו הניצוץ שנותר מבית חשמונאי. "וּמִנּוֹתַר קַנְקַנִּים נַעֲשָׂה נֵס לַשּׁוֹשַׁנִּים" - נשאר כד שמן אחד קטן שממנו נעשה נס גדול, וזאת בזכות קבוצת יהודים שלא הרכינו את ראשם בפני האימפריה היוונית ותרבותה הזרה, אלא עמדו איתן כנגדם.

נֵר חנוכה מאיר את נשמות ישראל

מצות נר חנוכה התייחדה מכל מצוות התורה ומשום כך אומרת הגמרא (שבת כא ע"ב): "פתילות ושמנים שאמרו חכמים אין מדליקין בהן בשבת, מדליקין בהן בחנוכה בין בחול בין בשבת".

הפשט הפשוט הוא, שפתילות ושמנים שאינם טובים להדלקה בשבת מפני שאינם דולקים יפה והאדם עלול להטותם בשבת, ניתן להדליק בהם נרות חנוכה אשר "אין לנו רשות להשתמש בהם אלא לראותם בלבד".

אך מונח בדברים פירוש עמוק יותר, שהפתילות והשמנים הם כנגד נשמות עם ישראל, כמאמר הכתוב: "נֵר ה' נִשְׁמַת אָדָם" (משלי כ, כז). והרמז בדבר הוא שנשמות עם ישראל שהשבת לא הדליקה אותם, כלומר שהם ראו פעם את השבת אך היא לא הציתה והבעירה בהם את ההתלהבות לבורא העולם, אזי נר חנוכה הוא שיבעיר בהם את הרצון להתדבק בקב"ה.

לכן אנו רואים שאפילו בני אדם הרחוקים מתורה ומצוות מדליקים נר חנוכה. ורבים חזרו בתשובה וקיבלו עליהם עול מלכות שמים לאחר שנרות החנוכה האירו את נשמותיהם.

כח נר חנוכה לרומם את האדם

האדמו"ר מביאלא זצ"ל הקשה, איזה כח יש בחנוכה יותר משבת, הרי שבת היא מדאורייתא וחנוכה הוא רק מדרבנן, ואם כן מדוע חנוכה יכול לתקן ולקרב אשר נשמות עם ישראל לבורא העולם, יותר משבת וימים טובים?

כדי ליישב את הקושיא יש להקדים דברי הרמב"ם בהלכות מגילה וחנוכה (פ"ד הי"ב-יג) שכתב: "מצות נר חנוכה מצוה חביבה היא עד מאוד, וצריך אדם להיזהר בה כדי להודיע הנס ולהוסיף בשבח הקל והודיה לו על הנסים שעשה לנו. אפילו אין לו מה יאכל אלא מן הצדקה, שואל או מוכר כסותו ולוקח שמן ונרות ומדליק. הרי שאין לו אלא פרוטה אחת ולפניו קידוש היום והדלקת נר חנוכה, מקדים לקנות שמן להדליק נר חנוכה על היין לקידוש היום, הואיל ושניהם מדברי סופרים, מוטב להקדים נר חנוכה שיש בו זיכרון הנס".

וכן נפסק בשולחן ערוך (אורח חיים סימן תרעא ס"א): "צריך ליזהר מאוד בהדלקת נרות חנוכה, ואפילו עני המתפרנס מן הצדקה שואל או מוכר כסותו ולוקח שמן להדליק".

וכבר דנו האחרונים אם החיוב למכור כסותו הוא רק עבור נר אחד בכל לילה או אפילו עבור ההידור של 'מוסיף והולך'. ויש שהסיקו שמדברי הרמב"ם משמע שמוטל על העני למכור את כסותו אפילו כדי לצאת ידי ההידור של 'מוסיף והולך'.

והנה בנוסף למצות נר חנוכה מצינו רק עוד מצוה אחת בלבד שהעני נצטווה למכור את כסותו עבורה, והיא מצוות ארבע כוסות של ליל הסדר, אשר גם בה יש עניין של זכירת הנס ו'פרסומי ניסא' של "וְהוֹצֵאתִי אֶתְכֶם מִתַּחַת סִבְלֹת מִצְרַיִם וְהִצַּלְתִּי אֶתְכֶם מֵעֲבֹדָתָם וְגָאַלְתִּי אֶתְכֶם בִּזְרוֹעַ נְטוּיָה וּבִשְׁפָטִים גְּדֹלִים. וְלָקַחְתִּי אֶתְכֶם לִי לְעָם" (שמות ו, ו-ז). ומצוות ארבע כוסות היא המקור לדברי הרמב"ם שפסק שיש לעני למכור את כסותו עבור מצוות נר חנוכה שגם היא נועדה ל'פרסומי ניסא'.

נמצאנו למדים כי במצות נר חנוכה יש חביבות מיוחדת וכח סגולי להרים את האדם ממקומות נמוכים ביותר. וצריך האדם להאמין באמונה שלמה, שיש בכוחו להתרומם למדרגות גבוהות מאוד, עד שיהיה בבחינת "אֲנִי אָמַרְתִּי אֱלֹהִים אַתֶּם וּבְנֵי עֶלְיוֹן כֻּלְּכֶם" (תהלים פב, ו), ולא זו בלבד אלא שמצות נר חנוכה היא כנגד כל הגלויות.

וזה מה שאנו צריכים גם בימים הללו, להתרומם ולזכור את הניסים שבעזרתם הצליח קומץ אנשים צדיקים להביס את האימפריה היונית ולסלק אותה מעל ארצנו הקדושה, להחזיר את עטרת תפארת ישראל, לבנות בחזרה את בית המקדש ולהאיר מחדש את אור המנורה.

ואף בימינו אנו, עבודת כל אחד היא להרבות אורה בישראל. הדליקו, האירו! כל אחד ידליק לא רק את החנוכייה שלו, אלא את כל נרות עם ישראל ויקרב אותן לאבינו שבשמים!

הרה"ג שמואל רבינוביץ

רב הכותל המערבי והמקומות הקדושים

מחירה של טעות חינוכית

בפרשת ויצא קראנו על הרמאות של לבן כאשר נתן ליעקב את בתו הגדולה, לאה במקום את הקטנה, רחל, אותה יעקב אהב. בסופו של דבר יעקב נשא גם את לאה וגם את רחל, אך התורה מעידה כי הוא אהב את רחל ואילו לאה הייתה שנואה בעיניו. גם העובדה שלאה ילדה שישה בנים ורחל הייתה עקרה לא שינתה את המצב המסובך. רחל הייתה בעיני יעקב אשתו העיקרית, אותה הוא אהב בכל לבו, ועד שלא ילדה יכול היה יעקב להישאר תלוש ממשפחתו ולהתגורר בחרן. משנולד יוסף, בן האישה האהובה, ראה יעקב לנכון לשוב ולהתאחד עם משפחתו בארץ כנען. נראה כי בעיני יעקב היה יוסף בנו הראשון, למרות הבנים שילדה לאה קודם לכן. אין פלא כי יחס זה גרר מתיחות בין בני לאה ליוסף.

יעקב, נשותיו ובניו שבו לארץ כנען, שם מתה רחל בלידתה את בנה השני, בנימין. בהמשך הפלה יעקב את יוסף לטובה וסימן אותו כממשיכו, כאשר עשה לו 'כתונת פסים' שסימלה את מעמדו הייחודי של יוסף ביחס לשאר הבנים. התנהגותו של יעקב, בצירוף חלומות שחלם יוסף שהצביעו על רצונו להנהיג את המשפחה כולה, גרמו לאחיו לעשות מעשה שלא ייעשה: הם מכרו את יוסף לעבד. יוסף הובל למצרים ונמכר שם לעבדות, ובהמשך אף הושלך אל הכלא המצרי בעקבות עלילה זדונית. בסופו של דבר - כפי שנקרא בשבועות הבאים - ירדה המשפחה כולה למצרים, ושם, לאחר חילופי שלטון, ירדה משפחת יעקב - שבינתיים צמחה ל'עם ישראל' - למעמד של עבדים משועבדים במשך שנים רבות.

כל הסיפור העצוב הזה התחיל ברמאות של לבן שהשיא ליעקב את לאה במקום רחל. אך לא רק לבן אשם בכך. בתלמוד הבבלי אנו מוצאים חכמים שמפנים את תשומת לבנו אל התנהגותו של יעקב כלפי בניו:

אמר רבא בר מחסיא, אמר רב חמא בר גוריא, אמר רב: לעולם אל ישנה אדם בנו בין הבנים, שבשביל משקל שני סלעים מילת [=צמר נקי, שממנו עשה יעקב ליוסף 'כתונת פסים' שסימלה את מעמדו העליון על פני שאר הבנים] שנתן יעקב ליוסף יותר משאר בניו - נתקנאו בו אחיו, ונתגלגל הדבר וירדו אבותינו למצרים.

(תלמוד בבלי, מסכת שבת דף י)

אותם חכמים שלימדו אותנו להעריץ את אבות האומה כאנשים שזכו למעלה רוחנית ומוסרית גבוהה במיוחד, לא כיסו על כשלונותיהם של אבות האומה. הם דרשו שנלמד את התורה בכנות ולא נהיה סלחנים כלפי טעויות שנעשו, גם אם נעשו על ידי אנשים נעלים. יעקב, כך אומרים חכמי ישראל, לא היה צריך להפלות את יוסף לטובה. הייתה זו טעות חינוכית שהמיטה אסון על יעקב ועל המשפחה כולה. יחס שווה, אם היה ניתן לכל הבנים, היה מונע את החיכוכים ואת המתיחות ששררה בבית יעקב והעכירה את חייו, והיה חוסך סבל מעם ישראל כולו.

אמת, אנו בני אדם ולא מלאכים. גם ממעלתו של יעקב אנו רחוקים. ובכל זאת אנו נקראים ללמוד גם מן הטעויות. טעות חינוכית יכולה לעלות לנו ביוקר ולגבות מחירים כבדים. חכמי ישראל מכוונים אותנו ללמוד מטעותו של יעקב ולנהוג בדרך ההפוכה, להשתדל להעניק לכל ילד את היחס המכבד הראוי לו, ולגרום לילד להרגיש שהוא רצוי תמיד, ולא משנה מה יעשה ומה יקרה, בעיני הוריו.

אמת, אנו בני אדם ולא מלאכים. גם ממעלתו של יעקב אנו רחוקים. ובכל זאת אנו נקראים ללמוד גם מן הטעויות. טעות חינוכית יכולה לעלות לנו ביוקר ולגבות מחירים כבדים. חכמי ישראל מכוונים אותנו ללמוד מטעותו של יעקב ולנהוג בדרך ההפוכה, להשתדל להעניק לכל ילד את היחס המכבד הראוי לו, ולגרום לילד להרגיש שהוא רצוי תמיד, ולא משנה מה יעשה ומה יקרה, בעיני הוריו.

אנחנו מחפשים!

1 דרוש/ה מעצב/ת

דרישות התפקיד:

חרוצ/ה ובעל/ת מעוף | שליטה בתוכנות: InDesing, Photoshop, Illostrator | ניסיון של שנתיים לפחות | עבודה בשעות גמישות - חובה

2 דרוש/ה מנהל/ת חשבונות

סוג 3

שנתיים נסיון לפחות | שליטה בחשבשבת חלונות - חובה | אחראית לקוחות, גביה | יכולת אירגונית, שירותיות ומקצועיות | שעות עבודה 9:00-17:00

3 דרושים/ות סוכני/ות מכירה

דרישות התפקיד:

ניסיון במכירות או בטלמרטינג - חובה | אסרטיביות, יוזמה, יכולת מכירה | כושר ביטוי מצוין | עבודה בסביבה נעימה ומתחשבת | משרה מלאה | תנאים טובים

עבור/י משבצת

4 דרוש/ה פקיד/ה גביה

למשרה מלאה | העבודה בסביבת עבודה ממוחשבת | גביה טלפונית מלקוחות | מעקב, בקרה והפקת דוחות גביה

דרישות התפקיד:

ידע בהנהלת חשבונות - חובה | ידע וניסיון בחשבשבת - חובה |ניסיון של שנתיים לפחות | אסרטיביות, יכולת עבודה עצמאית ובצוות | יסודיות ארגון, שירותיות ויכולת בינאישית גבוהה

5 דרוש/ה מזכיר/ה תפעולית

דרישות התפקיד:

למשרה מלאה | ניסיון עבודה רלוונטי | מסודר/ת תקתקני/ת | יכולת אירגונית שירותיות ומקצועיות

קו"ח למייל: office@kav-itonut.co.il

קו עיתונות

*המודעות פונות לנשים וגברים כאחד

מאת: הילה פלאח-כהן

למה רמות הסוכר שלכם עולות? 7 טיפים לאזן אותם

אנו חיים בעידן שבו רבים מנסים כל דיאטה אפשרית בשל סיבות רפואיות או כדי לרדת במשקל • לרוע המזל, רבים אינם מצליחים לעמוד במשימה הם מודעים לעובדה שהדרך לירידה במשקל תלויה בתזונה בריאה

לעיתים קרובות אנו מוצאים את עצמנו חושבים באופן כפייתי, דואגים, מתכננים ואוכלים כמויות גדולות של מזונות מעובדים המכילים: סוכר, קמח לבן, עמילנים, ושומן טראנס. למזונות אלו יש השפעה ממכרת על המוח. האדם המכור צורך אותם כפיצוי לרגשות שליליים כגון עצבות, כעס, חרדות, שעמום, בדידות ותסכול. לעיתים, עם הפסקת אכילת ג'אנק, מופיעים תסמיני גמילה כמו כאבי ראש, עצבנות, איבוד ריכוז ועוד.

לכן, כדי להימנע מנשנוש לא מבוקר של מאכלים מזיקים, יש ללמוד כיצד לקבוע את הסיבות לרצון לג'אנק פוד, באמצעות ביסוס מספר שיטות להכנעתן.

זה יכול להיות קשה לצאת ממעגל הקסמים של אכילת ג'אנק פוד. תחושת תסכול או עייפות יכולה לשלוח אתכם לגיחה למקרר-מקפיא כדי לתפוס משהו מנחם. תחושת רעב יכולה להפוך את הרגועים ביותר לעצבניים במיוחד.

האמת היא - ג'אנק פוד הוא פשוט משנה מצב רוח. זה לא רק הסוכר, המלח והשומנים - ג'אנק פוד עמוס תמיד בכימיקלים שמטעים את המוח ופוגעים ב"נקודת האושר" הידועה לשמצה. אז זה לא פלא שאנחנו משתוקקים לג›אנק פוד כשמצב הרוח שלנו הוא "על הפנים".

השאלה היא האם רמות הסוכר בדם יכולות להשפיע על מצב הרוח או לגרום לשינויים באישיות? ואם כן, מדוע סוכר גבוה או נמוך בדם גורם לך לעצבנות? פרופ' חוליו ויינשטיין מנהל יחידת מחקרי הסוכרת בביה"ח וולפסון ורופא סוכרת בכיר במרכז DMC לטיפול בסוכרת עם כל מה שצריך לדעת על מה עומד מאחורי רמות הסוכר בדם ומצב הרוח, ואיך תוכלו לשבור את המעגל על ידי ביצוע שינויים קטנים שיעשו הבדל של 180 מעלות באורח חייכם.

סוכר בדם והשפעה על שינויים במצב הרוח

המוח מורכב מ-86 מיליארד נוירונים והוא האיבר הרעב ביותר לאנרגיה בגוף. סוכר בצורת גלוקוז הוא מקור האנרגיה העיקרי למוח ולמערכת העצבים המרכזית. רמות נמוכות של גלוקוז במוח יכולות להוביל לעצבנות, עייפות, ערפל מוחי ופגיעה בכושר השיפוט ושינוי כל ההיבטים של מצב הרוח והיכולת לתקשר ביעילות. כאשר רמות הגלוקוז בדם נמוכות, ציר ההיפותלמוס-יותרת המוח- יותרת הכליה (ציר HPA או ציר HTPA) מגורה, מה שעלול להחמיר את תחושות הזעם.

מפל זה של הורמוני "הילחם" או "ברח" יכול לעורר רעב לתיקון מהיר של סוכר. זה עשוי להיות משקה תוסס, מנה ענקית של גלידה או פחמימות. בסיטואציה כזו, תאכלו כל מה שישביע את הדרישה הדחופה לסוכר. יתרה מכך, כשאתה חוטף סופגניה, אתה תיצור מיידית עלייה ברמות הסוכר בדם שלך, ותוסיף עוד דלק למדורה.

לחץ יכול להיות בעיה

כאשר אנו חשים במתח, הגוף משחרר קורטיזול, אשר בתורו מגרה את הגוף לשחרר גלוקוז מכל האזורים. קורטיזול משמש כמערכת האזעקה של הטבע המשנה את המוטיבציה ואת מצב הרוח. לכן, לחץ כרוני עלול להוביל לרמת סוכר גבוהה בדם ולהעמיד סיכון לפתח סוכרת. לחץ גם משנה את מצב הרוח ואת רמות האנרגיה, מה שיכול לגרום להעצמת הרצון והצורך לחפש משהו כדי להרגיע או להמריץ את עצמך.

נושא נוסף שיכול לגרום למעגל התמידי הזה של עליות ומורדות הוא תחושת חרדה ודיכאון. זה יכול להוביל לרצון נואש לאכול ג'אנק פוד כדי "באופן זמני" לעורר את המוח לשחרר סרוטונין, הורמון ההרגשה הטובה. למרבה הצער, המחזור הזה מוכר מדי עבור רבים מאיתנו, מה שמוביל לסיכון לפתח מחלה כרונית כמו סוכרת, דיכאון או השמנת יתר. סטרס קשה עלול לגרום, באנשים מסוימים, ללקות בסוכרת מסוג 1 או מסוג 2.

שבירת המעגל כדי לשמור על איזון הסוכר בדם

החדשות הטובות הן שניתן לשבור את המעגל ולשמור על רמות סוכר מאוזנות. זה אולי לא קל בהתחלה אם אתם מכורים לסוכר, אבל עם קצת חוצפה ונחישות, אתם יכולים לשמור על רמות הסוכר בריאות.

להלן 7 טיפים לאורח חיים בריא שתוכלו להשתמש בהם כדי לאזן את רמות הסוכר שלכם לתמיד:

1. הימנעו ממתוקים

סוכר חבוי במזונות רבים כמו מיץ פירות, משקאות אנרגיה ויוגורט. אז הימנעות מוחלטת מסוכר יכולה להיות שינוי גדול. הקפידו לבדוק את התוויות של כל מצרך שאתם קונים, כדי לוודא שלא התווסף לו סוכר תחת שם אחר. סוכר מתווסף לעתים קרובות למוצרים ומסומן כפרוקטוז, לקטוז, דקסטרוז או סוכרוז. הקדישו קצת זמן כדי ללמוד על 59 צורות הסוכר השונות, כדי שתוכל לסלק אותן מהתזונה.

2. הימנעו מפחמימות פשוטות

ישנם שני סוגים של פחמימות - פשוטות ומורכבות. פחמימות פשוטות מתפרקות במהירות בגוף ומשחררות גלוקוז לזרם הדם. מיד לאחר אכילתן מתרחשת עלייה בלתי רצויה בערכי הסוכר בדם. דרך קלה לאכול יותר פחמימות מורכבות, (אשר תהליך התפרקותן אורך זמן ארוך יותר ועל כן העלייה ברמות הסוכר בדם לאחר אכילתן, מתונה יותר), ופחות פחמימות פשוטות היא להחליף את הלחם, הפסטה והאורז מלבן לחום. הימנעות מפחמימות לבנות, (שהן פחמימות פשוטות) תעזור לייצב את הסוכרים בדם כפחמימות מורכבות שכן הן עשירות בסיבים, פחות מעובדות ולוקח להן יותר זמן להתפרק בגוף, ובכך מאריכות את תחושת השובע.

3. החליפו "ג'אנק פוד" בחטיפים בריאים

עשו סדר במזווה שלכם ומלאו אותו בחטיפים בריאים למקרה שאתם זקוק לזריקת מרץ. על ידי מילוי המזווה בחטיפים בריאים, יהיה פחות מקום לג'אנק פוד. החטיפים הטובים ביותר לבחירה הם עשירים בחומרים מזינים, עשירים בסיבים, חלבון ושומנים בריאים. כמה רעיונות לחטיפים הם - יוגורט ופירות יער, אגוזים, שקדים, ירקות בריאים כמו גזר ומלפפון, תפוחים פרוסים וחמאת שקדים, או חטיפי חלבון תוצרת בית.

4. עקבו אחר רמות הסוכר בדם

מחקרים רבים הראו כי ככל שמבצעים יותר מדידות סוכר במהלך היום ועוד יותר מכך, כאשר משתמשים במד סוכר רציף ללא דקירות, איזון הסוכר מיטבי יותר. הסיבה לכך היא שכאשר מוצבת לנו מראה המשקפת לנו מה מתרחש בגופינו, המודעות אליו עולה וכן הפעולות שאנחנו נוקטים במקביל ' אם באכילה, נטילת תרופות והפעילות הגופנית שאנחנו עושים. במחקר שנעשה בישראל והתפרסם בעיתון הרפואי היוקרתי ביותר בעולם שעוסק בסוכרת, הוכחנו ששימוש במד סוכר רציף מסייע ומשפר משמעותית את איזון הסוכרת, בחולי סוכרת המטופלים באינסולין.

5. תאמצו הרגלי שינה טובה

על פי הקרן הלאומית לשינה, שינה טובה מורידה את רמות הגלוקוז בדם. מחסור בשינה משנה את היכולת שלך לחילוף חומרים של גלוקוז ומשפיע על הורמונים מסוימים בגוף שגורמים לעליית רמת הסוכר בדם. במחקר אחר, המשתתפים היו מסוגלים לבצע חילוף חומרים של גלוקוז ב-40% פחות כאשר השינה מוגבלת. יצירת שגרת שינה בריאה, הבטחת שינה מספקת באיכות גבוהה היא המפתח.

6. התעמלו באופן קבוע כדי לאזן את רמת הסוכר בדם

היתרונות הבריאותיים של ביצוע פעילות גופנית כוללים בונוסים בריאותיים משמעותיים ביותר, הן בפן הגופני והן בפן הנפשי. ביצוע פעילות גופנית מחייבת שימוש במאגרי הגלוקוז בשרירים ובכבד. הגלוקוז הוא כמו הדלק במכונית. ככל שאתה נוסע יותר, רמת הדלק הולכת ופוחתת. ככל שאתה מתאמן יותר ' רמת הסוכר בדם יורדת בהתאם. לפעילות גופנית מאומצת יש את ההשפעה החזקה ביותר על איזון הסוכר בדם. ההשפעה של פעילות גופנית על רמת הסוכר בדם יכולה להימשך עד 24 שעות. על ידי ניטור רמת הסוכר בדם לפני ואחרי האימון תוכל לעקוב אחר ההתקדמות שלך.

7. הפחתת מתחים

הפחתת מתח היא גורם מפתח באיזון רמת הסוכר בדם מכיוון שהורמון הסטרס קורטיזול מייצר עודף של סוכר בדם. הדרכים הטובות ביותר להפחית מתח הן להבין את הטריגרים בחייכם ולהימנע מהם במידת האפשר. זה אולי אומר שתצטרכו לקחת חמש דקות לעצמכם בסוף היום, או לצאת לטיול כשאתם מרגישים שרמות הלחץ שלכם עולות. מדיטציית מיינדפולנס הוכחה קלינית כמפחיתה את הסימפטומים של חרדה ודיכאון.

בשורה התחתונה

רמות הסוכר בדם (נמוכות או גבוהות) יכולות לשנות באופן רציני את מצב הרוח שלכם. לכן חשוב לבנות הרגלים יומיומיים בריאים שישמרו על רמות סוכר מאוזנות. מומלץ להתמקד באחד או שניים מהטיפים לעיל, ולאחר מכן לבנות עליהם בהדרגה כדי למנוע הצפה. שינויים קטנים בשגרת היומיום שלכם מצטברים ומובילים לאורח חיים בריא ומאוזן היטב.

*פרופ' חוליו ויינשטיין מנהל יחידת מחקרי הסוכרת בביה"ח וולפסון ורופא סוכרת בכיר במרכז DMC לטיפול בסוכרת

יוצאים להפסקה

מדור הילדים והנוער

תשבצים | סודוקו | שעשועונים ועוד

פיתרו את החידות במדור זה, ובואו לקבל פרסים

פרטים בעמוד 2

5	1		9					8
							4	
2	8				4	5		7
7	3	1		4	9			
		9		3			5	
	6	5					3	
		8	2		6		1	3
6			1	9	5		7	
		2						

		3			6			4
			7	2		8	5	
							4	5
3	6	8	5					9
	1	4		3	2	7		
8				1				
7	3			6				
	4	2					7	8

4						8		
							9	
1	7	6	5	8				
8				1		9		
	4	2						
	5				2	4	6	
		3	8					
					7			
2		4				3	1	

		6						
		5	4	9		7		
9				8	6		4	
		7			3			9
5	6		1		9			
2								5
	2	1						
				2				8
			9			4		1

תפזורת לפרשת השבוע

כתנת פסים, אלמים, עמק חברון, שעיר עזים, ישמעאלים, מדנים, פוטיפר, נכאת, שר האופים,שר המשקים, עדלמי, חירם, כזיב, שילה, תמר

המילים נקראות בכל הכיוונים

כ	ת	א	ו	י	ש	ד	א	צ	ח	ה	ר	ו	ת	ו	ג	ק
ת	ח	ל	י	ע	ד	ש	ה	ד	ט	מ	ל	ת	ג	ש	ש	ח
נ	צ	מ	ה	מ	ט	ע	ג	ש	ל	ד	ד	מ	נ	ט	ר	א
ת	א	י	ש	ק	ה	י	ס	י	ט	נ	א	ר	כ	א	ה	ל
פ	ג	מ	ר	ח	ג	ר	צ	ש	ק	י	ל	ש	א	ק	א	ג
ס	ל	ר	ה	ב	ו	ז	ד	מ	ח	מ	צ	ה	ת	ר	ו	ת
י	ח	צ	מ	ר	כ	י	ת	ע	ג	ו	ל	פ	ת	ל	פ	ה
מ	י	ט	ש	ו	ז	ם	צ	א	ג	ש	צ	ו	ר	ע	י	צ
ט	ר	ל	ק	נ	י	ד	ח	ל	ק	י	ד	ט	צ	ד	מ	ח
ר	מ	ש	י	א	ב	ש	א	י	ה	ל	ל	י	א	ל	ע	ש
ק	ה	ח	מ	ס	ל	ו	ר	מ	ר	ה	ט	פ	ר	מ	ר	ו
ח	ת	ק	ח	ל	ט	צ	ס	ת	ה	א	ל	ר	ק	י	צ	ל
צ	ח	א	ש	ר	ה	ו	ש	ח	ק	ד	ש	ג	ל	ג	ק	ט

התמונה טמונה בציור השבועי

מבצע מיוחד לילדי

קו עיתונות

מלאו את הפרטים וגשו לאחת מנקודות המכירה

שם: _____ טל': _____

כתובת: _____ עיר: _____

הלוח המוכר בציבור החרדי
200,000 עותקים ברחבי הארץ

מזל וברכה
הלוח הארצי

03-6162228

קו עיתונות

כ' כסלו-כ"א כסלו תשפ"ב
14/12/22-15/12/22

פרסמו חינם * בכפוף לתקנון

קול העיר בני ברק | השבוע בירושלים | השבוע בפתח תקוה | השבוע באלעד | השבוע בבית שמש | השבוע בחולון בת ים | השבוע ברחובות

דירות למכירה

אחיסמך

3-3.5 חדרים

■ **בהזדמנות!** בשכונת אחיסמך בלוד 3 חד', 85 מ"ר + 27 מ"ר מרפסת לפרטים עמיחי 052-3848162 (U52-3)

אלעד

פנטהאוזים ודירות גן

■ **בבלעדיות**, בבניין בוטיק, קומה 3 ואחרונה, יחידה בקומה! דירת גג פנטהאוז 130 מ"ר, מושקעת מאוד, אופציות נרחבות "שחף נכסים" 054-9422194 (52-52)

■ **בשמעיה דירת גן 5 חד' מפוארת!!! 140 מ"ר, מרפסת, 2,690,000 050-3000121** (52-52)

+5 חדרים

■ **בבלעדיות**, בחרדי האיכותי בבנין בוטיק! דירת 5 חד', כ- 145 מ"ר, סלון גדול, מושקעת, נוף, מיידי "שחף נכסים" 054-9422194 (52-52)

4-4.5 חדרים

■ **בשמעיה, קרקע, 4 חד', כ- 130, חצר ענקית, מפוארת, 3,790,000 נדל"ן הקריה 050-3000121** (52-52)

3-3.5 חדרים

■ **בבלעדיות**, בעליון, מציאה! 3 חד', 90 מ"ר, קומה ב' + מעלית, חדרים גדולים, רק 1,870,000 ש"ח גמיש "שחף נכסים" 054-9422194 (52-52)

בני ברק

כללי

■ **שוקל למכור את דירתך? לטיפול מסור חייג 054-6506501 03-5797756 תיווך ש. מאירוביץ הרב קוק 23 ב"ב** (14-14)

■ **בהזדמנות, בטרומפלדור כ- 60, ק"ק, מחולקת ל- 2 יחידות, 1,770,000 נדל"ן הקריה 050-3000121** (52-52)

■ **בעל דירה**, נמכור/נשכיר את דירתך ללא עלות כספית תיווך צור 03-6701920 (52-52)

■ **בלעדי** כ- 60 מטר, בקומה 2.5 + אופציה עתידית בצד + גג רעפים, השכן בנה כבר, 1,900,000 תיווך אלטרנטיב 054-5500263 (52-52)

■ **ביוסף חיים, מחולקת ל- 2 דירות 3 חד', מתאים לט"מ, 2,500,000 נדל"ן הקריה 050-3000121** (52-52)

■ **בפתאיה כ- 110 מ"ר, מחולקת, מ.מהיסוד, מתאימה לט"מ, 2,350,000 נדל"ן הקריה 050-3000121** (52-52)

■ **בזבוטינסקי, ק"ג אחרונה, מחולקת ל- 3 יח', מושכרת ב- 5,100, רק 1,750,000 נדל"ן הקריה 050-3000121** (52-52)

■ **בשמעיה/אבטליון כ- 130 מ"ר, ענקית + אופציות, ק"ב, נוף פתוח, 4 כיווני אויר, בנין בוטיק בבלעדיות פרטים בתיווך אשכנזי 058-5558815** (52-1)

■ **בעל שם טוב 143 מ"ר, קומת קרקע, מחולקת, אופציה להרחבה, 3,100,000 חמד נדל"ן ישראל 054-7242816** (52-52)

■ **באזור רמת אהרון** 3 חדרים, כ- 80 מטר, 2,200,000 *** 4 חדרים 2,600,000 054-8449423 תיווך B.D.A (52-52)

■ **באזור שיכון ה'**, בנין יוקרתי, 4 חדרים 2,750,000 *** 5 חדרים 3,200,000, גדולה ויפה 054-8449423 תיווך B.D.A (52-52)

■ **באזור בירנבוים** דירות 4 חדרים 2,400,000, חדשה, פנטהאוז גדול מאוד 4,300,000 054-8449423 תיווך B.D.A (52-52)

דופלקסים

■ **טרומפלדור דופלקס, קומה ג', 200 מ"ר, ללא מעלית + אופציות, 3,200,000 ש"ח בלעדי תיווך ש. מאירוביץ 054-6506501 03-5797756** (27-27)

■ **בשיכון ג' דופלקס כ- 240 מ' + מרפסת גדולה, מתאים לחלוקה, לבעלי הון עצמי גבוה תיווך אשכנזי 058-5558815** (52-1)

■ **למכירה באזור בן זכאי /הרב לנדא דופלקס 8 חד', כ- 170 מ"ר, עם מרפסת שמש גדולה, יחידת הורים גדולה, אופציה לחלוקה בטאבו משותף, מעוצבת אדריכלית ומושקעת מאוד בבלעדיות תיווך אשכנזי 058-5558815** (52-1)

■ **ברח' דסלר המבוקש דופלקס 130 מ"ר בנוי + 30 מ"ר מרפסת סוכה + אופציה להרחבה כ- 30 מ', שכנים בנו, ק"ג + ק"ד, שמורה תיווך אשכנזי 058-5558815** (52-1)

■ **למכירה בבלעדיות, חדשה בשוק, דופלקס בזיכרון מאיר בשפת ומאווררת, ק"ג ללא, כ- 200 מ"ר, 3 כ"א תיווך אשכנזי 058-5558815** (52-1)

■ **רחוב מינץ/חתם סופר דופלקס 8 חדרים, קומה 4, 170 מ"ר, מעלית, חניה, מחסן, סוכה גדולה, משופצת חלקית, 3,100,000 גמיש חמד נדל"ן ישראל 054-7242816** (52-52)

■ **חזון איש/ברטנורא דופלקס 6.5 חדרים, 200 מ"ר, קומה 4+3, זקוקה לשיפוץ, אין מעלית, 3,450,000 גמיש חמד נדל"ן ישראל 054-7242816** (52-52)

■ **בבניין בוטיק, 6 דיירים, ברחוב ירושלים יגאל, דירת דופלקס 200 מ"ר, קומה ג' 100 מ"ר ומעליה עוד 100 מ"ר, 3 כ"א מלאים, עם מעלית + חניה כפולה + מחסן מוצמד לדירה הגג העליון, 4,300,000 ש"ח גמיש תיווך ש.מאירוביץ 054-6506501** (47-47)

■ **שוקל למכור את דירתך? לטיפול מסור חייג 054-6506501 03-5797756 תיווך ש. מאירוביץ הרב קוק 23 ב"ב** (14-14)

+5 חדרים

■ **באזור הרצוג** 5 חדרים, 217 מטר, יפה וחדשה, 2,850,000 054-8449423 תיווך B.D.A (52-52)

■ **בעמק יזרעאל דירת נכה 5 חד', משופצת, 200 מ"ר + חניה, 2,690,000 נדל"ן הקריה 050-3000121** (52-52)

■ **שפת אמת בבניה, אכלוס 24 חודש, 110 מ"ר, 5 חדרים, קומה 4, מעלית, מרפסת, מרפסת סוכה, 3,200,000 חמד נדל"ן ישראל 054-7242816** (52-52)

■ **דן יוסף 5 חדרים, 110 מ"ר, משופצת ברמה גבוהה, סוכה גדולה, 3,100,000 גמיש חמד נדל"ן ישראל 054-7242816** (52-52)

■ **מעונות ויזניץ 6 חדרים, קומה 7, משופצת, בנין חדש, חניה, 2 מחסנים, יח"ד + גג מוצמד בטאבו 160 מ"ר, 4,800,000 חמד נדל"ן ישראל 054-7242816** (52-52)

■ **מיוחד!! ביהודה הנשיא/מוהליבר, בבניין חדש, קומה ב', דירת 6 חדרים מפוארת ביותר+ יחידה של 2.5 חדרים להשכרה או להורים מבוגרים ובנוסף בקומת הכניסה יחידה + משרד להשכרה (הכל חדש ומשופץ) + חניה, 5,500,000 ש"ח בלעדי תיווך ש.מאירוביץ 054-6506501 03-5797756** (19-19)

■ **מציאה, ברבי עקיבא/ הראשונים 5.5 חדרים, משופצים ברמה, קומה א', 3 כ"א, חזית, 2,300,000 ש"ח בלעדי תיווך ש. מאירוביץ 054-6506501 03-5797756** (38-38)

■ **ברחוב הירש 160 מ"ר, קומה א', חזית, 3 כ"א, מעלית, חניה משותפת, 4,000,000 ש"ח תיווך ש.מאירוביץ 054-6506501** (48-48)

■ **ברחוב חברון במיקום מעולה 215 מ"ר, קומה א', 3 כ"א, מעלית, חזית, לא משופץ, 3,800,000 ש"ח תיווך ש. מאירוביץ 054-6506501** (49-49)

■ **בבנין חדש, באזור ירושלים/יגאל 6 חד', 140 מ', ק"4 עם מעלית, 3,700,000 ש"ח בלעדי תיווך ש. מאירוביץ 03-5797756 054-6506501** (36-36)

■ **ברמת אלחנן 5.5 חד' + יחידה מושכרת ב-2.600 ש"ח 155 מ"ר ק"א מעלית חניה משופצת חלקית 3.200.000 ש"ח א. פנחסי 03-5799308**

4-4.5 חדרים

■ **בשיכון ג' כ- 100 מ"ר, 4.5 חד', ק"ב, היתרים למעלית + 50 מ"ר 052-2734071** (U48-51)

■ **בקרית הרצוג 4.5 חד' יפה ומושקעת+סוכה גדולה+מעלית+חניה בטאבו+א. להרחבה 2.290.000 שח בבלעדות תיווך0505749543-**

■ **ברחוב שבזי בבניין חדיש דירת 4 חדרים 115 מ"ר, עם כניסה פרטית + חצר פרטית 80 מ"ר רשומה בטאבו, חזית, 2,400,000 ש"ח בלעדי תיווך ש.מאירוביץ 054-6506501** (51-51)

■ **מיידי!! בשבזי, ק"ק, 4 חדרים, 95 מ"ר, חזית +סוכה+חצר גדולה מרוצפת 2,400,000 ש"ח 050-8742430 תיווך** (U51-2/23)

■ **ברמבם 4 חדרים מפוארים ומעוצבים ברמה גבוהה, קומה 5, חזית, בניין בוטיק, בניין חדש, 2,590,000 ש"ח תיווך ש. מאירוביץ 054-6506501 03-5797756** (39-39)

■ **בגינות דוד 4 חדרים, 100 מ"ר, חדשה ומפוארת, קומה 6 + נוף, 2,690,000 ש"ח תיווך ש.מאירוביץ 03-5797756 054-6506501** (41-41)

■ **ברמת אהרון 4 חדרים, 85 מ"ר, קומה א', מקבלן, חזית, 2,600,000 ש"ח תיווך ש. מאירוביץ 054-6506501** (50-50)

■ **בלעדי** 4 ח', מפוארת מאוד, בפ"כ, קומה ב', חזית + חניה, קרוב לז'בוטינסקי, 2,250,000 תיווך אלטרנטיב 054-5500263 (52-52)

■ **בלעדי** 4 ח' ברמת גן רחוב הרצל + מעלית + חניה, מסודרת, חזית, 1,900,000 תיווך אלטרנטיב 054-5500263 (52-52)

■ **מציאה! א.דב הוז 4 חד', ק"א, כ- 82 מ"ר, משופצת, סוכה, 1,850000 בלעדי "משגב לדיור" 052-5222690** (52-52)

■ **א.גניחובסקי כ- 4.5 חד', כ- 130 מ"ר, מ. שמש, משופצת מהיסוד, ק"א, א.למעלית, 2,365,000 בלעדי "משגב לדיור" 052-5222690** (52-52)

■ **א.השניים כ- 4 חד', ק"ג, כ- 80 מ"ר, מ. מהיסוד, ג.בטון (לקונה 1), 1,770,000 בלעדי "משגב לדיור" 052-5222690** (52-52)

■ **בעמי - הרב קוק ענקית 4.5 חדרים 110 מ"ר ק"ג ואחרונה (גג בטון) מיידית 2.550.000 ש"ח גמיש "סמלומון נכסים והשקעות" 0544290600**

■ **למכירה**/השכרה בהראשונים/ר"ע 4 וחצי חד', קומה 2, חזית, מרפסת שמש, סוכה, משופצת, 2,500,000 "פנחס נכסים" 055-6789653

■ **בשלוש השעות 4 חד', 94 מ"ר, חניה, מעלית, א.להרחבה, 2,380,000 נדל"ן הקריה 050-3000121** (52-52)

■ **בהדסים 4 חד', כ- 90 מ"ר, משודרגת, ק"ב, חניה, מעלית, 2,260,000 גמיש נדל"ן הקריה 050-3000121** (52-52)

■ **בנורדאו 4 חד', כ- 90 מ"ר, ק"ג, חזית, 3 כ"א, חניה, מעלית, 2,400,000 נדל"ן הקריה 050-3000121** (52-52)

■ **בשלושה 4 חד', 85 מ"ר, ק"ב, עורפית, מפוארת, אופציה להרחבה, 2,499,000 נדל"ן הקריה 050-3000121** (52-52)

■ **רמב"ם 4 חדרים, 115 מ"ר, קומה 3, חדשה, מרפסת גדולה, אפשר לסגור ל- 5 חדרים, 2,650,000 חמד נדל"ן ישראל 054-7242816** (52-52)

■ **שמעון הצדיק, בנין חדש, קומה 1, 4 חדרים, 87 מטר, מרפסת סוכה + מרפסת שמש, 2,600,000 חמד נדל"ן ישראל 054-7242816** (52-52)

■ **המכבים/אברבנאל 4.5 חדרים, קומה 2, חזית, מרפסת סוכה, היתרים להרחבה בצד ובגג, 2,400,000 חמד נדל"ן ישראל 054-7242816** (52-52)

■ **הראשונים 4 חדרים, 95 מ"ר, קומה 3, מעלית, ממ"ד, סוכה, מרפסת, נוף, 2,270,000 חמד נדל"ן ישראל 054-7242816** (52-52)

■ **ביאליק/זבוטינסקי 4 חדרים, מרפסת סוכה, קומה 1, משופצת, אופציות, 1,900,000 חמד נדל"ן ישראל 054-7242816** (52-52)

■ **באזור שיכון ה'** 4 חדרים חדשה ויפה, 110 מטר, 2,300,000 054-8449423 תיווך B.D.A (52-52)

■ **באזור העיריה בבניין חדש 4 חד' גדולה112 מ"ר חדשה ומושקעת ק"5 +מעלית +חנייה ומחסן סוכה גדולה 3.000.000 ש"ח א. פנחסי 03-5799308**

■ **באזור עזרא 4 חד' + 4 מרפסות 105 מ"ר ק"ב חזית שמורה חניות משותפות 2.850.000 ש"ח א. פנחסי 03-5799308**

■ **בלעדי בר' עקיבא אזור גן ורשא 4 חד' 92 מ"ר משופצת ק"ב חזית סוכה 2.200.000 ש"ח א. פנחסי 03-5799308** (52-52)

3-3.5 חדרים

■ **דירה שמורה, בפרדס כץ, במנחם בגין 24 3.5 חד' גדולים, אופציה על הגג, פינוי בינוי מאיר "הום פלייס" 050-9992158** (U50-52)

■ **באפשטיין/חברון דירת 3 חדרים, ק"ק מוגבהת, 70 מ"ר + מרפסת מרוצפת 30 מ"ר + אפשרות להרחבה, 2,100,000 ש"ח בלעדי תיווך ש.מאירוביץ 054-6506501 03-5797756** (14-14)

■ **שוקל למכור את דירתך? לטיפול מסור חייג 054-6506501 03-5797756 תיווך ש. מאירוביץ הרב קוק 23 ב"ב** (14-14)

■ **בשעש"ט 2.5 חדרים, 70 מ"ר, קומה ב', עורפית, מושקעת ושמורה + אופציהל להרחבה מעשית, 2,050,000 ש"ח תיווך ש. מאירוביץ 054-6506501** (51-51)

■ **בשיכון ה' בתחילת בניה 3 חדרים 70 מ"ר ק"5 חזית מרפסת שמש מעלית {חניה בתשלום} 2.000.000 ש"ח א. פנחסי 03-5799308**

■ **בלעדי באר שבע 3.5 חד' 70 מ"ר מרווחת מאווררת ק"ב חזית מטבח חדש א. להרחבה מט.890.000ש"ח א. פנחסי 03-5799308**

■ **בלעדי באניבליץ בתחילת 3 חד' + מ. שמש 83 מ"ר ק"א חזית 2.250.000 א. פנחסי 03-5799308**

■ **ברב קוק** מול השלישית 3 ענקית, 80 מ"ר, ק"ג + מעלית, 2,050,000 תיווך 03-7313482 (U52-3)

■ **בבלעדיות** במינץ 3 חד', 60 מטר, קומה 2, סוכה, משופצת ברמה גבוהה מאוד, טאבו משותף, 1,400,000 "פנחס נכסים" 055-6789653 (52-52)

■ **בבלעדיות** בשלמה בן יוסף 3 חדרים, 55 מטר, קומה 1, טאבו משותף, 1,250,000 "פנחס נכסים" 055-6789653 (52-52)

■ **א.העירייה 3 חד', כ- 67 מ"ר, ק"א, משופצת, 3 כ"א, עמודים כ- 20 מ"ר, 1,750,000 בלעדי "משגב לדיור" 052-5222690** (52-52)

■ **מציאה!! קריית הרצוג 3 חד' משופצת, כ- 65 מ"ר, יציקה כ- 56 מ"ר, 1,860,000 בלעדי "משגב לדיור" 052-5222690** (52-52)

■ **במצליח 3 חד', כ- 65 מ"ר, ק"ב, מעלית, מסודרת ויפה, סלון גדול, 1,770,000 נדל"ן הקריה 050-3000121** (52-52)

■ **בפלמח 3 חד', כ- 70 מ"ר, ק"א, מסודרת ויפה, 1,770,000 נדל"ן הקריה 050-3000121** (52-52)

■ **בחיים לנדאו בט"מ 3 חד', כ- 45 מ"ר, ק"א, 1,050,000, ללא משכנתא נדל"ן הקריה 050-3000121** (52-52)

■ **קובלסקי 70 מ"ר, חזית, קומה 1, 3 חדרים, מרפסת, מעלית, שמורה, 1,900,000 חמד נדל"ן ישראל 054-7242816** (52-52)

■ **גניחובסקי, קומה 1, חזית, 70 מ"ר, 3 חדרים, שמורה, אופציה להרחבה 50 מ"ר, 2,000,000 חמד נדל"ן ישראל 054-7242816** (52-52)

■ **עלי הכהן, בנין בוטיק, 3.5 חדרים, קומה 3, מעלית, חניה, ממ"ד, מרפסת שמש, סוכה, 3 כ"א, 2,150,000 חמד נדל"ן ישראל 054-7242816** (52-52)

■ **הרצל/טרומפלדור 3 חדרים מרווחת, 80 מ"ר, קומה 1, חזית, מעלית, ממ"ד, סוכה, מחסן 22 מ"ר, משופצת, 2,000,000 חמד נדל"ן ישראל 054-7242816** (52-52)

■ **באזור הנביאים** 3 חדרים, כ- 75 מטר, חדשה ויפה, 2,200,000 054-8449423 תיווך B.D.A (52-52)

■ **בלעדי בדנגור 3 חדרים +אופ' 30 מ"ר- בצד + אופ' בגג (בטון) ק"ד 1.790.000 ש"ח גמיש "סמלומון נכסים והשקעות" 0544290600**

2-2.5 חדרים

■ **בשיכון ג' בטאבו משותף יחידת דיור 35 מ"ר, קומה ג', משופצת ברמה גבוהה, מרוהטת, מושכרת 3,200 ש"ח לחודש, 770,000 ש"ח תיווך ש.מאירוביץ 054-6506501** (51-51)

■ **בשיכון ג' בטאבו משותף יחידת דיור 35 מ"ר, קומה ג', משופצת ברמה גבוהה, מרוהטת, מושכרת ב- 3,200 ש"ח לחודש, 770,000 ש"ח תיווך ש. מאירוביץ 054-6506501** (52-52)

■ **בבלעדיות** בבנורדאו 2.5 חד', קומה 1, חזית, 68 מטר + אופציה כ- 20 מטר, 1,770,000 "פנחס נכסים" 055-6789653 (52-52)

■ **בחלוצים בהזדמנות 2.5 חד', 65 מ"ר, ק"ב אחרונה, חזית, 1,770,000 נדל"ן הקריה 050-3000121** (52-52)

■ **הרצוג 2 חדרים, קומה 1, 60 מטר, 4 דיירים בבניין, פוטנציאל לפינוי, 2,000,000 חמד נדל"ן ישראל 054-7242816** (52-52)

■ **מציאה!** 2.5 חד', 60 מ"ר, ק"ב, משופצת מהיסוד, אינסטלציה, חשמל, יפה, עורפית, באזור דובקן, 1,770,000 "תיווך עוצמה" 050-7113508 052-7113508 (U51-52)

יחידות דיור

■ **למכירה** יח"ד בחצר (צריך לבנות), יש חתימות שכנים 050-4159059 (751-52)

■ **בבית יוסף יח"ד 30 מ"ר, מפוארת, 2 כ"א, רק 850,000 גמיש נדל"ן הקריה 050-3000121** (52-52)

לוח מזל וברכה
מזל וברכה הלוח הארצי **03-6162228**

מודעות בתשלום

דירות למכירה ■ דירות להשכרה ■ דרושים
■ קייט ונופש ■ מכוניות למכירה
■ נותני שירות בתחומים שונים
■ מכירת פריט יד שניה מ- 500 ש"ח ומעלה
■ יד שניה - תקשורת, מ- 250 ש"ח ומעלה

מחירים לפרסום בלוח

מודעת מילים רגילה עד 10 מילים
2 פרסומים - 142 ש"ח | 4 פרסומים - 211 ש"ח
8 פרסומים - 351 ש"ח | 12 פרסומים - 466 ש"ח
מודעות מילים מודגשות עד 10 מילים
2 פרסומים - 190 ש"ח | 4 פרסומים - 282 ש"ח
8 פרסומים - 466 ש"ח | 12 פרסומים - 637 ש"ח
ניתן להדגיש ברקע צהוב את מודעות המילים בתוספת 25% למחיר
המחירים כוללים מע"מ התשלום בכרטיס אשראי
לא ניתן להקפיא, להחליף ולשנות מודעה
מודעות בתשלום מתקבלות מידי שבוע עד יום ג' בשעה 10:00. לפרסום שלא בכרטיס אשראי יש לשלוח צ'ק לפקודת 'קו עיתונות דתית' בצירוף נוסח המודעה לכתובת: ת.ד. 2106 ב"ב ת.ד. 51108
כתובת הדוא"ל: luach@kav-itonut.co.il

כיצד מפרסמים חינם?

קבלת מודעות והערות ללוח המוכר חינם
אך ורק בפקס או במייל
1. ניתן לפרסם עד 10 מילים בלבד (כולל מספרי טלפון).
2. מודעות יתקבלו עד יום ה' ב-12:00 בצהריים בלבד, לפרסום בשבוע שאחרי
3. יש להגדיר בראש הפקס את המדור המבוקש ואת תת המדור באם יש.
לדוגמא: מדור: יד שניה מוכרים, תת מדור: מוצרי חשמל
4. לא יפורסם פקס שאינו ברור, שלא מופיעה בו קידומת למספר הטלפון, שמכיל יותר מ- 10 מילים ושלא מצויינים בו שם השולח וכתובתו.
5. מודעה שתישלח פעמיים (גם בנוסחים שונים) לא תפורסם כלל!
6. שולח הפקס מתבקש לציין את שמו וכתובתו מתחת למודעה.
7. מודעה ניתן לבטל רק דרך הפקס (עד יום ה'):
יש לציין בהדגשה: מודעה לביטול, מדור ונוסח המודעה כפי שפורסמה + תאריך הופעתה.
8. מדורים בהם ניתן לפרסם ללא תשלום:
■ביקוש דירות
■ יש שניה - קונים
■ יד שניה - מוכרים עד 500 ש"ח (חובה לציין מחיר)
■ יד שניה תקשורת עד 250 ש"ח (חובה לציין מחיר)
■ ביקוש עבודה - לשכירים בלבד!
■ השבת אבידה ומציאה

הפרסום על בסיס מקום פנוי בלבד!

מספר הפקס: 03-6162229
כתובת הדוא"ל- luach@kav-itonut.co.il

ירושלים

+5 חדרים

■ **רמות א':** 5 חד' משופצת, מחולקת לדירת 3 חד' + יחידת 2 חד', ניתן לחבר, 2,700,000 ש"ח! תיווך הכוכבים: 02-5713375 (52-52)

4-4.5 חדרים

■ **רמות ג':** 4 חד' מהקבלן, מעל קניון רמות, סוכה, יח' הורים, חימום תת רצפתי, 2,750,000 ש"ח! תיווך הכוכבים: 02-5713375 (52-52)

דירות להשכרה

בני ברק

פנטהאוזים ודירות גן

■ **בהראשונים** פנטהאוז 3 חד' + 25 מ"ר מרפסת שמש, ק"ה, מעלית, ממוזגת, משופצת, 85 מ"ר (כולל מרפסות) + חניה, 4,800 ש"ח 052-7671305 (51-51)

■ **פנטהאוז** יפיפה, 300 מטר, במנחם, לכניסה מיידית תיווך דורון 054-4980159 (52-52)

דופלקסים

■ **ברח' חנה סנש, בית קטן, 5 חד', בק"א, משופצת ויפה, חזית, 120 מ', ומעליה 3 חד' + מרפסת גג גדולה, לממושכת, 9,000 ש"ח בלעדי תיווך ש. מאירוביץ 03-5797756 054-6506501** (36-36)

■ **בלעדי באזור ניסנבוים דופלקס חדש ענק מפואר 240 מ"ר 3 דיירים בבניין ק"ג מעלית עד הגג 7 חד' + יחידת דיור צמודה {אפשרות ללא יחידה} מרפסת שמש גדולה חניה 13.000 ש"ח א. פנחסי 03-5799308**

4-4.5 חדרים

■ **רבי עקיבא גן ורשא 4 חדרים, קומה 3, משופצת, מעלית, ממ"ד, סוכה, מרווחת, מיידי, 5,000 חמד נדל"ן 054-7242816** (52-52)

■ **בלעדי ברמב"ם קרוב לביה"ס מרכז 160 מ"ר 4 חדרים 100 מ"ר בנוי שמורה + 60 מ"ר מרפסת ק"ג (ללא מעלית) +חניה צמודה ריהוט חלקי 5700 גמיש "סלומון נכסים והשקעות" 0544290600**

■ **בלעדי באמרי חיים (ויזניץ) 4.5 חדרים כ-90 מ"ר שמורה קומה א' חזית 3 כ"א + חניה 6.000 ש"ח "סלומון נכסים והשקעות" 0544290600**

3-3.5 חדרים

■ **בהרב מימון** 3 חד', מרוהטת, במצב מצויין, תריסים חשמליים, מרפסת, כיווני אוויר, 3,700 כולל ארנונה וועד בית, מיידי 054-6515039 (52-4)

■ **במרכז ב"ב** 3 חד', ק"ב, ארונות קיר, דוד"ש, מזגנים, סוכה, מאווררת ומוארת 053-2759816 (U50-1/23)

■ **בהרב שך** הירדן 3 חד' חדשה, כניסה נפרדת + חצר, ללא ריהוט, שירותים כפולים, 4,300 03-5787042 (U50-1/23)

■ **המכבים** 3 חד', 70 מ"ר, ק"ג ללא מעלית, 3,700 ש"ח כולל ארנונה וריהוט "תיווך-יש-נדל"ן" 28-75-77-0506 (52-52)

■ **בבלעדיות,** להשכרה במכבים 3 חד', קומת קרקע, 50 מטר + חצר 20 מטר, 3,800 ש"ח "פנחס נכסים" 055-6789653 (52-52)

■ **בלעדי ברבי עקיבא קרוב לגן וורשא בבנין חדש 3.5 חדרים כ-80 מ"ר מטופחת ויפה ק"ג +מעלית כניסה מיידית 4800 ש"ח "סלומון נכסים והשקעות" 0544290600**

לפרסום בלוח 03-6162228

עסקים

■ **מתמחים בנכסים מסחריים בבני ברק, חנויות, משרדים, השכרה ומכירה תיווך דורון 054-4980159** (50-11/23)

■ **להשכרה בלבד, בקרית הרצוג, מגרש מעל דונם, לאחסון או למבנה או לכל מטרה, לטווח ארוך ש. מאירוביץ הרב קוק 23 054-6506501 03-5797756** (31-31)

לפרסום בלוח 03-6162228

השקעות

■ **צפת 3 חדרים חדשה, מעלית, ממ"ד, סוכה, קומה 3, חזית, 5,000 חמד נדל"ן ישראל 054-7242816** (52-52)

2-2.5 חדרים

■ **בק.הרצוג** יח"ד, ממוזגת, מרוהטת, מקסימה, לזוג, מיידי + נוף, לזריזים 052-7658517 (75-1/23)

■ **בטאבו משותף בסוקולוב (שבטי ישראל) 40 מ"ר, קומה ג' + אופציה עתידית להרחבה בצד, 850,000 ש"ח תיווך ש. מאירוביץ 054-6506501** (47-47)

יחידות דיור

■ **בשיכון ג'** 2.5 חד', כחדשה, מרוהטת, ק"ה, מעלית, מזגנים, 3,500 ש"ח 052-5359987 (U52-3)

■ **מציאה!** גיבורי ישראל, מרוהטת, מטופחת, שקטה, ליחיד/ה, 1,900 ש"ח כולל הכל 055-6787524 (U52-1)

■ **ברח' ירושלים** 30 מ"ר, מושקעת מאוררת ומרוהטת, ק"ג, מעלית, 2,790 ש"ח 050-9375052 (U52-3/23)

פתח תקווה

יחידות דיור

■ **דירת חדר** בבית פרטי, לשומרי שבת בלבד, בלי סיגריות ובלי בע"ח 050-9301478 (U49-52)

■ **ההשקעות הכי בטוחות, רווחיות ונוחות בארץ! אנחנו "השקעה בעליה" מבית "תיווך אשכנזי", בדקנו וחקרנו מהם ההשקעות הכי טובות עבורך, ואתה רק צריך לבוא ולבחור, מחכים לך, מוטי 058-7558850** (51-52)

■ **בשיכון ג' בטאבו משותף יחידת דיור 35 מ"ר, קומה ג', משופצת ברמה גבוהה, מרוהטת, מושכרת 3,200 ש"ח לחודש, 770,000 ש"ח תיווך ש.מאירוביץ 054-6506501** (51-51)

לפרסום בלוח 03-6162228

נדל"ן מסחרי

■ **מחפש** מלון כל הארץ שווה את השקעה תיווך נח 050-7638194 (52-52)

חנויות

■ **להשכרה חנות ברבי עקיבא סוקולוב, במיקום מעולה, 43 מ"ר תיווך ש. מאירוביץ 054-6506501** (51-51)

■ **חנות** ברבי עקיבא 33, בלעדי תיווך דורון 054-4980159 (52-52)

■ **בבלעדיות,** מרכז מסחרי, חנות 85 מ"ר, חזית, משרדים 43 מ"ר, החל מ- 3,400 ש"ח "שחף נכסים" 052-5752500 (52-52)

■ **להשכרה משרד בבית נח ז'בוטינסקי פינת בן גוריון 45 מ"ר 2 חדרים+חדר כניסה גדולה ממוזג ומרוהט+שרותים בקומה מיידי 2500 ש"ח "סלומון נכסים והשקעות" 0544290600**

ביקוש דירות

■ **מחפש** לקנות יחידה באזור סנהדריה בי"ם 050-4160457 (U50-51)

■ **דרושה** דירה לקניה בעמנואל אפשרי לא משופצת 054-7938941 (U50-51)

■ **מעוניין** לקנות דירת 4 חדרים בקרית הרצוג ללא תיווך 054-7432035 (U50-51)

מבנים

■ **150 מ"ר,** לכל מטרה, ברח' שלמה המלך ב"ב, ק"א 052-7672357 (U50-1/23)

■ **בקרית הרצוג באיזור עמק יזרעאל, להשכרה 160 מ"ר, ק"ק, לכל מטרה, 9,000 ש"ח בלעדי תיווך ש. מאירוביץ 054-6506501 03-5797756** (12-12)

מחסנים

■ **בכהנמן 161** מחסן 13 מ"ר, גישה לרכב, אופציה לגלריה, 850 ש"ח לחודש 052-7671305 (51-51)

משרדים

■ **להשכרה משרד/חנות /קליניקה 45 מ"ר ברחוב הרב קוק, קומה א', משופצת, אופציה לריהוט משרדי, 3,000 ש"ח תיווך ש. מאירוביץ 054-6506501** (49-49)

■ **להשכרה** יח"ד 20 מ"ר ברח' ירושלים ר' עקיבא, מתאימה לקליניקה או למשרד 053-3164114 (U52-1)

■ **70 מטר** להשכרה בגן וורשא, בהזדמנות תיווך דורון 054-4980159 (52-52)

■ **במלצר 21,** דירות ארוח מפוארות מאובזרות וממוזגות *1 חדר, ק"ק *4 חד' בק"ג + מעלית *2 חד' בק"ג + מעלית 052-7619554 (U48-21/23)

בר יוחאי

■ **"ברכת יוחאי"-** חדש! לזוגות ומשפחות, 2 יחידות הורים, מפוארות! מרפסות! נוף! ג'קוזי! משחקים לילדים ומתקנים! 055-6624822 (U51-50/23)

■ **סוויטה** חדשה ומפוארת + בריכה מחוממת ופרטית! ג'קוזי ספא וגינה, נוף מרהיב, לזוגות/משפחה 054-5742965 (U41-40/23)

■ **דירות נופש,** מאובזרות, גינה, מטופחת, טרמפולינה, נדנדות, 700 ש"ח ל- 5 נפשות ללילה 052-3771789 052-3452522 (U20-19/23)

דלתון

■ **"הפרח בגני"-** 6 צימרים מפוארים + בריכה, חדר אוכל, ג'קוזי, נוף, ביהכנ"ס, חצר + מתקנים 050-8219080 (U42-41/23)

חפץ חיים

■ **יחידת נופש** קטנה חדשה ומפנקת המתאימה לזוג 050-3332470 (751-52)

חשמונאים

■ **"צימר דן"-** סוויטות מפוארות ביישוב הדתי, ג'קוזי + בריכה, גינה פסטורלית 052-4481113 zimerdan1@walla.com (U46-5/23)

שבריה

■ **במגדלי המלכים,** קו ראשון לכנרת, דקות למדרחוב וביהכנ"ס, זוג + 2 ותינוק, 450 ללילה 054-6511250 (U50-9/23)

■ **אהבה במרומים,** בפוריה, צימרים מפוארים לזוגות, בריכה מחוממת מוצנעת, ג'קוזי', מטבחון, נוף 053-3226630 053-7707020 (U25-24/23)

■ **סוויטות נופש יפהפיות, מאובזרות ופרטיות מול שפת הכנרת, למשפחות/ זוגות 050-8954654** (U48-50/23)

קיט ונופש

■ **קמפוס מפואר** וממוזג, במרכז ובצפון, מדשאות, אודיטוריום ומקווה, לקבוצות בלבד, 70-350 מקומות, 10:00-16:00, 03-5700040 (U47-48/23)

טיולי גיפים

■ **בנצי** טיולי ג'יפים וטרקטורונים- חווית שטח ייחודית מס' 1 בארץ, אפשרות להגיגה עצמית, אופציה לצימרים 052-2403750 050-7362739 (U16-11/23)

בית מאיר

■ **מתחם נופש מדהים - 8 חד', 26 מיטות. בריכה סגורה ומחוממת (א. להשכרה בנפרד) + בוסתן + משחקים בקרו באתר "אגם מים" 055-2275344 02-5344514** (U47-46/23)

בני ברק

■ **דירת ארוח** בב"ב ליד גן ורשא, מתאימה לזוג + או למשרד או לדומה, לחגים ושבתות, ק"ק 054-8084746 (U51-21/23)

מירון

■ **אירוח פאר חדש · מרחבים למשפחות/ קבוצות/זוגות + חדר אוכל, נוף מרהיב, סמוך לרשב"י 052-4478055 052-5226788 04-6980585** (U47-46/23)

■ **דירות מרווחות** וממוזגות חצר דשא + נדנדות, משפ' סופר. 052-8401847 04-6989734 (U48-45/23)

■ **"ארח אצל הכהנים"** דירות נקיות ומרווחות לזוגות ומשפחות, חצר גדולה ומטופחת+מתקנים לילדים וחדר אוכל. 054-6987257 (U32-23/23)

■ **דירות אירוח** מאובזרות, 7 דק' הליכה מהציון, יחס נעים! מחירים נוחים, מרציאנו 054-5989347 04-6987450 (U25-23/23)

■ **צימר** נקי וממוזג, משפחתי, מרפסת נוף, קרוב לרשב"י, מש' אלק- 04-6989119 054-8042119 (U3-1/23)

נהריה

■ **"אבני החושן"** - סוויטות נופש מהממות + פינוקים, בסמיכות לחוף הים, לזוגות/ משפחות, מסעדת "רוטשילד" מהדרין בסמיכות 054-6388082 054-6299082 (U21-20/23)

ספסופה

■ **2 צימרים** עד 16 איש + ג'קוזי + בריכה מחוממת ומקורה, חצר ומתקני גן, נוף, בית קפה מהדרין צמוד 053-7519197 (U51-50/23)

■ **"בקתות עלי גפן"-** 3 צימרים, נוף מרהיב, בריכה וגקוז'י, חצר + מתקני גן 054-6465188 (U45-44/23)

■ **סוויטות ארגמן,** 4 יחידות + ג'קוזי ספא פרטי בכל יחידה + בריכה בנויה, ברמה גבוהה, צמוד למירון 050-2606535 (U13-12/23)

■ **"אצל אביה"** וילה וצימר + מתחם 3 צימרים, סה"כ 7- 50 איש, בריכה מחוממת בכל מתחם. ערסלים, נדנדות וסנוקר. 050-5313031 (U22-23/23)

■ **מתחם נופש** יוקרתי! 3 יח' מפוארות + בריכה גדולה + ג'קוזי ספא פרטי בכל יחידה 052-5254570 (U1-52/22)

■ **וילה** גדולה ומשתלמת, בריכת שחיה גדולה ומקורה, דשא, פינות ישיבה ומרפסת גדולה 054-5726412 077-5590283 (U25-26/23)

■ **"אחוזת מרים"** - 6 צימרים מפוארים + בריכה + ברכת ספא מחוממת, למשפחות/ זוגות, 052-5254569/70, 04-6980419 (U12-11/23)

עלמה

■ **"וילה עלמה"-** 4 סוויטות, מפוארת + בריכה מקורה, מתקני גן, נוף *מתחם לקבוצות עד 75 וחדר אוכל 052-8793288 (U37-36/23)

קצרין

■ **זה הזמן לגולן!** קרוב לכנרת ולחרמון ולמפלי הצפון, למשפחות/לזוגות, אטרקציות 04-6961175 050-5275981 (U17-16/23)

■ **בית חדש,** גינה גדולה, טרמפולינה, שולחן טניס, דשא + נוף, בריכה, 2 חד' שינה + יח' הורים 053-7173048 02-5382304 (U40-38/23)

■ **סוויטות** לזוגות/משפחות/ שבתות חתן, דונם מדשאות עם סנוקר, פינג פונג ומתקנים לילדים, מחירים גלובלי לסוויטה 052-3540874 (U45-4/23)

ירושלים והסביבה

■ **בס"ד,** צימרים מהממים בכוכב יעקב, ליד ירושלים, חצי חינם לאברכים, בריכה + ג'קוזי 055-6697474 (U7-17/23)

■ **בנין ישיבה** להשכרה בשבתות + חדר אוכל + בית כנסת 054-8376899 052-7653899 (U45-48/23)

■ **"בנצימר"- נופי ירדן- צימר מרווח, ג'קוזי, מרפסת נוף, אפ' לקבוצות, אפ' לג'יפים, 050-7362739 052-2403750** (U16-20/23)

■ **במלון רמדה** חדר פרטי, שרות מלא, לתקופות קצרות וארוכות 058-4149184 (51-52)

■ **במלון רמדה** חדר + מטבחון, כולל שרותי המלון, ללא אוכל 0527-184183 (U48-21/23)

■ **בגאולה** דירות נופש נקיות ומאובזרות קומפלט, יפיפיות, במגוון גדלים 053-3184783 (U12-8/23)

■ **"צל אילנות", צימר מקסים נקי ומעוצב, 10 דק' מירושלים + בריכה מחוממת ומוצנעת, ג'קוזי 050-8490663 050-6217759 02-5361771** (U41-45/23)

כפר זיתים

■ **וילה** ענקית, עד 20 איש + חצר גדולה, בריכה מחוממת, למשפחות, קרוב לכנרת 051-5089136 (U52-3/23)

כרם בן זמרה

■ **"אהבה בגבהים"- 3 סוויטות מפוארות, בפסגת ההר, בריכה מחוממת, מקווה, חצר מאובזרת, מינימום 2 לילות, בין 900-1,100 ש"ח ללילה 050-7220147 גדי** (U50-49/23)

מושב תרום

■ **מזל-ארוח כפרי-** וילה מרווחת ומושקעת, נוף מדהים + בריכה, למשפחות, גזור ושמור!! 052-8013000 (U41-40/23)

■ **למשפחות,** קבוצות, לשבת חתן, עד 40 אורחים ב- 10 חדרים, בריכה + מקווה פרטי, וס"ת במתחם 050-3388668 (U4-6/23)

■ **ארוח כפרי** בוילה יפה + בריכה פרטית, מושב דתי, חצר ענקית 054-6928116 02-9913107 054-8470055 (U52-6/23)

■ **בוסתן לביא-** דירת נופש יפיפיה, נוף מדהים, סטנדרט גבוה, באווירה פסטורלית 050-6333765 (U46-5/23)

מעוניין למכור נכס? לקנות? להשכיר? מחפש עבודה?
קורסים? ייעוץ ועזרה? מחפש צימר לנופש?
לוח "מזל וברכה" | הלוח המוכר לציבור החרדי
מזל וברכה הלוח הארצי 03-6162228 מזל וברכה הלוח הארצי

צפת

■ **ויטראז' בעתיקה - 8 חדרי ארוח יוקרתיים + חדר אוכל, מאובזר, עד 50 איש, למש' וקבוצות בלבד!! קרוב לביהכנ"ס קרליבך- חב"ד 052-7646814** (ש37-36/23)

■ **בעתיקה!** בס"ד, צימר לתפארת, למשפחות ובחורים, עד 9 מיטות, מומלץ מאד, מאובזרת ונעימה 052-7623725 (ש45-42/23)

■ **אחוזת רויאל דרים- מתחם וילות 9-45 חדרים, נוף, בריכות, ג'קוזי, חדר אוכל, בית כנסת קרוב, מאובזר היטב 053-5681288 (תמונות באתר)** (ש41-40/23)

■ **לזוגות ומשפחות** בין בתי הכנסת בלב העתיקה צימרים מפוארים, מאובזרים וממוזגים 050-8550462 (1-4/23)

■ **אחוזת נועם,** 5 דירות נופש יוקרתיות, עד 35 איש, מיטות יוקרתיות, למשפחות/זוגות, ליד ת.מרכזית ועתיקה, חצר ענקית ומשחקים + נוף מדהים + נדנדות 052-5856465 (ש34-33/23)

■ ***וילה 9 חד',** ממוזגת, בריכה גדולה, עם גן משחקים, חצר גדולה *צימר 2 חד' + בריכה גדולה 053-2827371 (ש38-37/23)

שלומי

■ **דירת נופש** 2 חד', מתאים לזוג + 3, מרפסת מרווחת, נוף, 5 דק' לחוף בצת, נחל כזיב, וראש הנקרה, קרוב לאטרקציות 052-8404047 (ש34-7/23)

מכוניות

מכירת רכבים

BMW

■ **BMW 318i חדשה! החל מ- 2,290 שקלים לחודש! "אוטומקס" 072-3922602** (52-1)

אאודי

■ **אאודי אי טרון! 2023! החל מ- 3,257 שקלים לחודש! "אוטומקס" 072-3922602** (52-1)

הונדה

■ **הונדה סיטי! 2023! החל מ- 1,089 שקלים לחודש! "אוטומקס" 072-3922602** (52-1)

טויוטה

■ **טויוטה קורולה סטייל! 2023! החל מ- 1,274 שקלים לחודש! "אוטומקס" 072-3922602** (52-1)

שברולט

■ **שברולט** טראוורס 8 מקומות, 2019, יוקרתית מאובזרת ומפוארת, מצב מצוין, מציאה! 058-3263264 (ש52-1)

לפרסום בלוח 03-6162228

YAEL

הנדסאית מדיה: יעל פלסיאן
yp148318@gmail.com|0527109018
עיצוב, מיתוג, צילומי אירועים, עריכת ודיאו, אלבומים , ועוד...

מוצרים ושירותים

אקססוריז

■ **לאונג'- מקורי, יחודי, בלעדי, בעש"ט 9, א'-ה', 18:00-22:00, תכשיטים, שעונים, תיקים, קרמי אליזבת, דקלאור, מטפחות, וצעיפי משי 03-517-17-47** (ש51-10/23)

גמחים

■ **גמ"ח** של מוצרי פרחים קנדלברות לשבע ברכות בר מצוות ובריתות וכו' לפרטים 054-8449588 מירי (52-52)

■ **גמ"ח** לכלות יתומות ללא תשלום, השכרת כתרים, א. שיער ותכשיטים סברובסקי 054-8466775 אביטל (51-2/23)

הדרכת כלות

■ **שרה אוירבאך** הדרכת כלות והנחיה לזוגיות בריאה לכלות ונשואות 054-8436256 (ש46-5/23)

הסעות

■ **"שלוימלה הסעות" - 14,16,20,23 מקומות מפוארים, נתב"ג ירושלים, ב"ב ואירועים 053-3188842 050-7532336** (ש33-34/23)

השכרת רכב

■ **תשכרו טוב!!! לא שוכרים רכב לפני שמתקשרים ל"שחר השכרת רכב", פרטיות, מסחריות, מפוארות, מרכז הזמנות ארצי: 077-40-900-70** (ש33-31/23)

AVIV car rental אביב השכרת רכב
מבצעים מיוחדים לרגל המעבר למשרדינו החדשים בבני ברק לפרטים:
03-5790909

■ **נהיגה** ברמה אחרת, לימוד מהיר, יוסי בן יהודה. 052-2595370 03-5352975 (ש9-8/23)

■ **לאברכים!** מרצדס ויטו, 9 מקומות, שנת 2017, חסכוני, בב"ב 052-7696100 a0527696100@gmail.com (ש33-31/23)

לימוד נהיגה

■ **אתרוג אברהם** - מחפש מורה עם אידישקייט? מקצועי, סבלני ואמין, המלצות בשפע, 052-5487975 (ש27-26/23)

■ **דרור חלוץ וצוותו, מוכר בב"ב והסביבה, יחס אישי, מקצועי וסבלני, הקפדה על זמן השיעור 40 דק' לפחות, מאזדה CX5 חדשות, אפש' לסיום ב- 3 שבועות, אחוזי הצלחה גבוהים במבחן המעשי, אשה מורת נהיגה, 3 שיעורי נהיגה וספר תאוריה חינם 052-2514960** (ש28-27/23)

לפרסום בלוח 03-6162228

צילום ארועים

■ **צלם ארועים מקצועי: ברית- 399 ש"ח, בר מצווה/אירוסין- 599 ש"ח, המלצות בשפע!! 052-5867076 03-6183365** (ש28-3/23)

שידוכים

■ **שידוכי המרכז, לחרדים ודתיים בלבד, וכל הגילאים, לחסידיות וליטאיות, מחלקה לכל העדות, שדכן מקצועי! המון הצעות! גם פרק ב' וחצי חצי למתקשרים להתקשר שוב 054-8422105** (ש12-11/23)

השבת אבידה

■ **השבת אבדה!!!! נאבד ארנק לכסף קטן. בצבע זהב, החשוב מאוד לבעליו. בבנייני האומה בהופעת הזמרות 7.11.22, י"ג חשון. המוצאת מתבקשת ליצור איתי קשר בהקדם, יש צער גדול לבעלת האבדה. לטלפון 054-6380119 חנה 050-9639633 איטה** (50-51)

■ **נאבד/נשכח ככל הנראה בקו 18 בני ברק שקית שבתוכה פיגמה וגרביים חדשות באריזה המוצא יתקשר 054-6337121** (45-46)

■ **נלקחה**/הוחלפה מזוודה בינונית בגוון אפור מתא המטען של קו 350 מב"ב לאשדוד במוצאי שמחת תורה 052-7655734 (ת52-1)

■ **נמצא** בד' כסלו בקו 2 לכיוון מרכז רימונים פנס 050-6411309 (ת52-1)

■ **לפני** כשנה נמצאה טבעת יהלום באזור מערב בני ברק לפרטים: 052-7649143 (ת52-1)

יד שניה קונים

■ **קונה** זהב! יהלומים! כלי כסף! בכל מצב! במזומן! אפשרות בבית הלקוח 054-2821847 (ש25-24/23)

■ **מעוניינים** לקנות את הספר ילדה קטנה של פעם 054-8454536 (ת52-1)

■ **מעוניינים** לקנות את הספרים של רוחמה שיין 054-8454536 (ת52-1)

■ **מחפש** תקליטים בגדלים שונים איתן 050-5343924 (ת52-1)

■ **דרושים** אופניים חשמליים /רגילים תקינים/תקולים 052-9544107 (ת52-1)

■ **דרושה** קלנועית לבודד/זוג תקינה/תקולה 050-5343924 (ת52-1)

■ **דרושים** גליונות משכן שילה כל שבוע לזיכוי הרבים ב"ב 054-8412976 (ת52-1)

■ **דרושה** ספריה עמודה אחת בתרומה לאברך 055-6788235 0556788235t@gmail.com (ת51-52)

■ **דרוש** ארון עם 3/2 דלתות לחד"ש בתרומה לאברך 055-6788235 0556788235t@gmail.com (ת51-52)

יד שניה מוכרים

■ **פינוי בית.** סלון מעור, פינת אוכל10* כסאות (6), מקרר גדול, מקפיא גבוה 8 מגירות ותנור בישול 050-8341287 (ש30-29/23)

מוצרי חשמל

■ **מנגל גז גדול עובד מעולה 350 ש"ח 053-3120620** (48-51)

■ **מכשיר קריוקי + רמקול נייד, חיבור לבלוטוס ויו אס בי, קומפקטית ואיכותית, שמיעה חזקה, חדשה באריזה, במקום 450 ש"ח 350 ש"ח 054-6337121** (42-45)

■ **למכירה בידורית, מגבר חדש, באריזה, ווליום גבוה, שמיעה מצוינת, קומפקטית, חיבור לאונקי ובלוטוס, 350 ש"ח בלבד 054-8527470 בני ברק** (37-40)

■ **שואב אבק** קנווד מעולה כולל כל החלקים ב- 95 ש"ח 052-7125823 (ת52-1)

■ **מחליק** במצב מעולה בשימוש פעמים בודדות רק ב- 100 058-3205839 (ת52-1)

■ **אוזניות בלוטוס** חדשות דגם twsbt חברת וורלס + מטען נייד וצג דיגיטלי לבנות ב- 100 ש"ח 0527154435 (ת52-1)

■ **אוזניות בלוטוס** חברת jbl חדשות דגם tws220 לבנות מתאימות לכל טלפון ונגן ב- 200 ש"ח 0527154435 (ת52-1)

■ **מחשב נייד** מהיר מאוד במציאה 500 ש"ח 054-3558949 (ת52-1)

■ **אופני כושר** ספיד כמו חדש 500 ש"ח 050-7593351 052-7116853 (ת52-1)

■ **מצלמת דרך** לרכב 3 עדשות תוצרת פיור סינמה 360 ש"ח 052-2727474 (ת52-1)

■ **מקרר** אמקור xl500 ב- 450 ש"ח 054-8453664 (ת52-1)

■ **רדיאטור** 15 צלעות 100 ש"ח 054-8453664 (ת52-1)

■ **מפזר חום** בטיחותי חדש באריזה! 35 ש"ח 058-4884455 (ת52-1)

■ **כיריים חשמליות** כפולות כחדשות שימוש בפסח מורפי ריצארד 150 ש"ח 050-4131038 (ת52-1)

■ **שעון שבת** חדש 130 ש"ח 050-4131038 (ת52-1)

■ **סיר לחץ** נעמן 7.5 ליטר 100 ש"ח 050-4131038 (ת52-1)

■ **מכשיר** לבישול נקניקיות כמו בחנויות ב- 60 ש"ח 054-8454536 (ת52-1)

■ **מכשיר קיטור** לניקוי עוצמתי תוצרת גרמניה חדש באריזה ב- 500 ש"ח 054-8454536 (ת52-1)

■ **טוסטר אובן** לבן 18 ליטר כחדש גולד ליין 120 ש"ח 050-4087927 (ת52-1)

■ **תנור חימום** חשמלי קטן גרץ תקין 50 ש"ח 052-3463482 (ת52-1)

■ **סדין חשמלי** זוגי חב' זק"ש דגם ef-183 תקין 50 ש"ח 052-3463482 (ת52-1)

■ **מחבת חשמלי** ענק קוטר 40 ס"מ זק"ש 50 ש"ח 052-3463482 (ת52-1)

■ **למכירה** מכשיר אדים מים קרים 50 ש"ח 053-3076507 (ת51-52)

■ **מקרר** קטן בצבע לבן 500 ש"ח מצב חדש 054-8777331 (ת51-52)

■ **למכירה** פקס + מסך מחשב 95 ש"ח כל פריט + דיו מקורי 30 ש"ח 053-3076507 (ת51-52)

■ **מסך דק** איכותי 250 ש"ח 054-3558949 (ת51-52)

■ **גמבוי** 2 מסכים נינטנדו ds לייט חדש עם כרטיס משחקים ב- 350 ש"ח 052-7154435 (ת51-52)

■ **מטען** מהיר חדש עם 4 כניסות של usb ב- 30 ש"ח 052-7154435 (ת51-52)

■ **בהזדמנות!!!** רמקול קריוקי + usb חדש באריזה!!! 150 ש"ח 053-3346080 (ת51-52)

■ **מחשב נייד** hp 15.6 מצוין בטריה חלשה 380 ש"ח 053-3346080 (ת51-52)

■ **בהזדמנות!!!** מחשב נייד מהיר מאוד ומצויין 500 ש"ח 053-3346080 (ת51-52)

■ **כיריים חשמליות** כפולות כחדשות מורפי ריצארד 170 ש"ח 050-4131038 (ת51-52)

■ **למכירה** תנור בילט אין רק 300 ש"ח מצב מעולה 053-3076507 (ת52-1)

■ **מכונת כביסה** פתח עליון 300 ש"ח 054-7216671 ב"ב (ת52-1)

■ **טוסטר** אובן חדש 42 ליטר 200 ש"ח 054-7216671 ב"ב (ת52-1)

■ **מגהץ קיטור** חדש טפאל 250 ש"ח 054-7216671 ב"ב (ת52-1)

■ **תנור חימום** 80 ש"ח 054-7216671 בני ברק (ת52-1)

■ **למכירה** שואב אבק סימנס במצב טוב 150 ש"ח 050-3337530 אבנר (ת52-1)

■ **רמקולים** לאירועים במחיר טוב כחדשים ב- 500 ש"ח בלבד 03-6191468 052-7698994 (ת52-1)

■ **בהזדמנות** מקפיא לבן כחדש 6 מגירות 490 ש"ח 052-7698994 03-6191468 (ת52-1)

ריהוט

■ **שולחן סלוני לבן גדול (חדיש) נפתח מצב מעולה 1,000 ש"ח 053-3120620** (48-51)

■ **חדש!!! מיטה מתכווננת אמריקן סיסטם כל מיטה 1*2 + שלט + ארגז מצעים סנדוויץ ללא מזרונים 5,000 ש"ח 050-6561610** (750-51)

■ **שולחן לסלון** ו- 6 כסאות מעץ מלא צבע חום כהה אפשרות לכסאות בלבד או לשולחן בלבד חדשים 052-4227714 (51-2/23)

■ **שולחן לסלון** 2*1 מ"ר נפתח ל- 3 מ"ר + 7 כסאות עם ריפוד (6 + כסא עם ידיות) 2,800 ש"ח 0527-632114 (ש50-51)

■ **למכירה** מכתביה לחדר ילדים במצב מצוין! 500 ש"ח 050-4129179 (ת51-52)

■ **ספה** פינתית/שולחן מטבח זכוכית 500 ש"ח 053-8238687 (ת51-52)

■ **לול** קמפינג 100 ש"ח 052-7663458 ב"ב (ת51-52)

■ **שולחן סלון** עץ מלא כהה וחזק 8-12 סועדים 400 ש"ח 050-4135002 (ת51-52)

■ **למכירה** סלון מעור 6 חלקים + 2 קליינרים כל חלק 300 ש"ח 054-2819921 (ת51-52)

■ **למכירה** ספה 3 מושבים עור אמיתי צבע שחור 500 ש"ח 053-3076507 (ת51-52)

■ **למכירה** שולחן אוכל קטן + 2 כסאות עץ 280 ש"ח 053-3076507 (ת51-52)

■ **פסי ניקל** לקישוט קרמיקה 3 מ' אורך כ"א 60 ש"ח איכותי מאוד 050-7593351 052-7116853 (ת51-52)

■ **בד לוילון** מדוגם 7 מטר אורך על 3 מטר רוחב 170 ש"ח 050-4135002 (ת51-52)

■ **כסא מנהלים** כחדש היה בשימוש חודשיים צבע חום מראה עור אמיתי 500 ש"ח 054-8777331 (ת52-1)

■ **מראות** ארוכות מנורות שולחן ועוד ב- 10 ש"ח כ"א 052-7125823 (ת52-1)

■ **שטיח** פעילות ארגוניות בגדים לארון ועוד ב- 10 ש"ח כ"א 052-7125823 (ת52-1)

■ **למכירה** מכתביה לחדר ילדים במצב מצוין! 500 ש"ח 050-4129179 (ת52-1)

■ **פינת אוכל** מזכוכית ספה 3 מושבים כיריים גז 500 ש"ח 053-8238687 (ת52-1)

■ **אגנית** למקלחון חרסה 70*70 לבן 270 ש"ח 052-7116853 050-7593351 (ת52-1)

■ **מציאה!** כורסת יחיד מעוצבת ונוחה במיוחד 200 ש"ח 058-4884455 (ת52-1)

■ **שולחן** נפתח ל- 3.90 מטר מצוין (1.10*2.40) + 8 כסאות שולחן 500 ש"ח 8 כסאות 500 ש"ח 050-4168373 (ת52-1)

■ **כסאות** מתקפלים ופלסטיק 20 ש"ח 054-4273857 (ת52-1)

■ **למכירה** מדפי פלסטיק חזקים 140 בלבד 053-3076507 (ת52-1)

■ **למכירה** ארונית מטבח גובה 2.40 צבע חום רק 280 ש"ח מצב מצויין 053-3076507 (ת52-1)

■ **בהזדמנות** שולחן כתיבה לבן כחדש ב- 99 ש"ח בלבד 052-7698994 03-6191468 (ת52-1)

■ **שולחן** 90*1.6 נפתח צבע ונגה רגליים מחוברות במרכז 500 ש"ח 054-8476805 (ת51-52)

■ **למכירה** 5 עמודות עם דלתות זכוכית בצבע קוניאק במצב מצויין 360 ש"ח כ"א בני ברק 052-7149982 (ת51-52)

■ **מיטה** מתקפלת כחדשה 2 מיטות 150 ש"ח 052-7663458 ב"ב (ת51-52)

■ **מיטת מעבר** + מזרון אורטופדי 200 ש"ח 052-7663458 ב"ב (ת51-52)

■ **למכירה** שולחן משרדי רוחב 1.60 מ' עומק 70 ס"מ גובה 75 ס"מ 500 ש"ח 058-4458397 (ת51-52)

■ **למכירה** אגנית חרסה מידה 70*70 לבן למקלחון 270 ש"ח 052-7116853 050-7593351 (ת51-52)

■ **ספה** איטלקית חום כהה צבע בורדו וזהב כחדשה לחלוטין 500 ש"ח 054-8777331 (ת51-52)

תינוקות

■ **סלקל** של חברת מוצי כולל מתאמים צבע שמפניה 225 ש"ח 054-8447306 (ת52-1)

■ **תיק החתלה** גיטה כחדש צבע גינס מלא תאים 100 ש"ח 054-8476805 (ת51-52)

■ **מנשא** לתינוק הליכון לתינוק כסא על כסא כ"א 30-35 050-4158480 (ת51-52)

■ **מזרונים** לעריסה 30-40 כסא לרכב 40 בוסטר עם משענת 35 וללא משענת 20 050-4158480 (ת51-52)

■ **לול** קמפינג 50 מזרון למיטת תינוק אמבטיות לעגלת ביבה ואינפנטי כ"א 70 050-4158480 (ת51-52)

■ **כסא אוכל** של איקאה + 2 שולחנות 1 חדש באריזה 70 ש"ח 052-7179176 (ת51-52)

■ **משאבת חלב** חשמלית של מדלה מרעישה קומפקטית אפשרות לבטריות 90 ש"ח 050-4135002 (ת51-52)

■ **למכירה** עגלת אמבטיה יוקרתית ציפוצולה גלגלי אויר 500 ש"ח 053-3076507 (ת51-52)

10 מילים ◄ 1,000,000 קוראים
מזל וברכה 03-6162228

■ **עגלה** לתינוק משולבת + תוספות רק 200 ש"ח 050-9089110 (1-52)

■ **טרמפולינה** נדנדה לתינוק עם אוניברסיטה רטט שירים ואורות משילב 400 ש"ח 054-7289931 (1-52)

■ **ישבנון** לאסלה תקין 30 ש"ח 052-3463482 (1-52)

■ **למכירה** עגלת אמבטיה מצב מצויין 300 ש"ח בלבד 053-3076507 (1-52)

■ **מטרנה חלבית** בד"ץ עדה חדרית 40 ש"ח במקום 60 ש"ח ב"ב 050-4107696 (1-52)

■ **מיטת תינוק** מעץ מלא + מזרון צבע ב'ז 250 ש"ח ב"ב 050-4107696 (1-52)

■ **עגלת בוגבו** דגם פרוג שמורה אדום וב'ז כולל אמבטיה עם מזרון חדש וטיולון 500 ש"ח ב"ב 050-4107696 (1-52)

תקשורת

■ **נוקיה 215** + מגן אוזניות בלוטוס כבל usb ב- 250 ש"ח 055-6730589 (1-51)

כללי

■ **למכירה 2 ג'קטים: ג'קט פרווה אמיתי (מינק) בצבע קרם מידה 42 כחדש וג'קט פרווה אמיתי שחור (ברויטשונס) מידה 44 כחדש 054-8460500** (45-45)

■ **שק שינה צבאי מקצועי 150 ש"ח 053-3120620** (40-41)

■ **אופני ילדים עם גלגלי עזר 120 ש"ח 053-3120620** (40-41)

■ **מציאה!!! פאה חדשה מקופסה של גלית אטליה משיער 100% טבעי, רק 980 ש"ח 054-8443223** (7-10)

■ **מכשיר קריוקי + רמקול נייד, חיבור לבלוטוס ויו אס בי, קומפקטית ואיכותית, שמיעה חזקה, חדשה באריזה, במקום 450 ש"ח 350 ש"ח 054-6337121** (42-45)

■ **אופניים מקצועיות, מעצורי שמן, כחדשות, 2,000 ש"ח במקום 3,500 053-3120620** (40-41)

■ **אופניים מקצועיות, 27.5, מעצורי שמן, לא היו הרבה בשימוש 053-3120620** (40-41)

■ **כובע המבורג** ראצ' כחדש, מידה 60, 300 ש"ח 054-8422105 (14-14)

■ **שעוני קיר** כיסויי כסאות ועוד ב- 10 ש"ח כ"א 052-7125823 (1-52)

■ **חכה** הולר 7 מטר עשוי מקרבון 180 ש"ח 054-6603346 (1-52)

■ **אוזניות בלוטוס** עם דיבורית של חברת fineblu חדשות דגם f920 שמע איכותי ב- 100 ש"ח 0527154435 (1-52)

■ **למכירה** תמונה מאוד יפה 30 ש"ח 054-4895874 (1-52)

■ **למכירה** מגפיים שחורות מהממות חדשות מהקופסא מידה 36 ב- 150 ש"ח בבני ברק 050-4168469 (1-52)

■ **למכירה** שמלת סריג ורודה חדשה עם תווית מידה s ב- 250 ש"ח 050-4168469 (1-52)

■ **פאקט** טבק לגלגול סיגריות בלישאג לבן ישראלי 315 ש"ח 058-3205893 (1-52)

■ **אופני הרים** טובות ללא הילוכים ב- 500 מושב טוב ב- 50 058-3254585 (1-52)

■ **בטריה** גרמנית לנוקיה 65 ש"ח 055-6730589 (1-52)

■ **כבל** 20 ס"מ usb במצב מצוין 10 ש"ח 053-3147379 (1-52)

■ **לוח שנה** תשפ"ג לפי אופק ירושלים 10 ש"ח 053-3147379 (1-52)

■ **פאקט** מלברו טאצ' 210 ש"ח בירושלים 054-8469191 (1-52)

■ **פאטר** לתספורות חדש באריזה ב- 59 שקל בירושלים 052-7667577 (1-52)

■ **שלט ג'יימינג** למשחקים למחשב ולטלפון ולסוני 150 ש"ח 053-3147379 (1-52)

■ **11 מגזיני זמן** גליונות 22-33 להחלפה באחרים 053-3124063 (1-52)

■ **חותמת** של בני היכלא חדשה באריזה 40 ש"ח 053-3147379 (1-52)

■ **שמלה** ורודה חדשה של אנג'ל מידה 8 מנצנצת רק 65 שקל 054-8447306 (1-52)

■ **מדף** מעוטר מעץ בצבע חום כהה 59*25 רק 45 ש"ח 054-8447306 (1-52)

■ **שמלת אירוע** שחורה מיוחדת 200 ש"ח 052-7663458 ב"ב (1-52)

■ **למכירה** בית חנוכיה מהסוג המשובח והחזק 250 ש"ח 050-4160285 (1-52)

■ **שמלות שושבינה** ב- 100 שקל 050-6844419 לאה (1-52)

■ **מיטת נוער** כפולה מעץ בוק דגם ישן עם מגן ומגירה ב- 100 ש"ח 058-3230569 (1-52)

■ **שמלות כלה** ב- 500 שקל 050-6844419 לאה (1-52)

■ **פיטום הקטורת** על קלף כתב ספרדי נאה 500 ש"ח 054-8430025 (1-52)

■ **למנצח** בצורת מנורה + שיוויתי רק 100 ש"ח 054-8430025 (1-52)

■ **תוכונים** כ"א 35 ש"ח באזור פרדס כץ 054-8430025 (1-52)

■ **ילקוט** קל גב פרפרים סגול שמור 45 ש"ח + קלמר תואם 5 ש"ח 050-4135002 (1-52)

■ **נעלי נייק** כחדש פחות מחודש בשימוש צבע סגול כהה מידה 39 ב- 120 ש"ח 050-4135002 (1-52)

■ **אופני bmx** לילדים 150 ש"ח 054-7216671 בני ברק (1-52)

■ **מזוודה** חדשה 80 ש"ח 054-7216671 בני ברק (1-52)

■ **קורקינט** לילדים 70 ש"ח 054-7216671 בני ברק (1-52)

■ **קסדה** לקטנוע 100 ש"ח 054-7216671 בני ברק (1-52)

■ **למכירה** אופני הרים + הילוכים אלומיניום 380 ש"ח 054-2819921 (1-52)

■ **אופני הרים** 26 במצב טוב צבע כחול 280 ש"ח + גלגל לאופני הרים 24+20 כ"א 100 ש"ח 054-2819921 (1-52)

■ **4 כסאות** שירה לילדים צבע ירוק 35 ש"ח 052-7600336 בב"ב (1-52)

■ **ילקוט** ניקי + קלמר תואם מצב מעולה 80 ש"ח בב"ב 052-7600336 (1-52)

■ **אדניות** גדולות 73.5*28 ו- 84*23 20 ש"ח ליחידה 052-7600336 בב"ב (1-52)

■ **עציץ** לבית ולמרפסת עץ פיקוס גבוה 1.35 מ' בתוך עציץ מצדפים 100 ש"ח בב"ב 052-7600336 (1-52)

■ **מציאה!** אביזרים לאקווריום במחירי מציאה 10-100 ש"ח 055-6777117 (1-52)

■ **מציאה!** זוג תוכים ב- 80 ש"ח וכן כלובים 50-40 ש"ח 055-6777117 (1-52)

■ **תערובת** לתוכים/אפרוחים 10-12 ש"ח לק"ג כל הקודם זוכה! 055-6777117 (1-52)

■ **מילונית** בבילון טאצ' אנגלי עברי משוכללת כחדשה 200 ש"ח 053-4102819 (1-52)

■ **שמלות ערב** ב- 100 שקל 050-6844419 לאה (1-52)

■ **2 מגן שיאומי** ב- 20 ש"ח 055-6730589 (1-52)

■ **אופניים** 20 ללא הילוכים מעצור אחורי בלבד 150 ש"ח 077-6182023 (1-52)

■ **עציץ** 35*35 ס"מ ב- 20 ש"ח 052-7600336 (1-52)

■ **מכירת** אספסת לארנבות ומכרסמים 5 חבילות ב- 100 ש"ח 054-4841541 (1-52)

■ **בהזדמנות!!!** כלוב לאוגרים + כל הציוד הדרוש 130 ש"ח 053-3346080 (1-52)

■ **למכירה** אופני הילוכים לילדים גלגל 24 250 ש"ח 050-4165238 (1-52)

■ **למכירה** אופני ילדים גלגל 24 עם מעצורי דיסק 350 ש"ח 050-4165238 (1-52)

■ **סט צלחות** פורצלן חדש באריזה סגורה יפיפיה נקנה ב- 350 נמכר ב- 200 054-8447306 (1-52)

■ **חכה** ומקל דייג כולל פתיונות חדש לגמרי 100 שקל 054-9002865 (1-52)

■ **אופני ילדים** 18 אינץ נוער 24 אינץ בוגרים 26 אינץ 100 שקל 054-9002865 (1-52)

■ **כלי עבודה** חדשים מברגה מקדחה דיסק חיתוך 200 שקל 054-9002865 (1-52)

■ **מזרונים** לילדים ובוגרים 50 שקל 054-9002865 (1-52)

■ **פנימיות** חדשות 20 אינץ 10 שקל 054-9002865 (1-52)

■ **עגלה** נגרר לאופניים כחדש 200 שקל 054-9002865 (1-52)

■ **ארגז** לספר תורה 100 ש"ח 054-4273857 (1-52)

■ **מוט** מתח 20 ש"ח 054-4273857 (1-52)

■ **קסדה** לרכיבה 100 ש"ח גמיש 054-4273857 (1-52)

■ **קשתות** לרכב 80 ש"ח 054-4273857 (1-52)

■ **אופני ילדים** מידה 16-18 אינץ 5 שקל חסר צמיג ופנימית 054-3177932 (1-52)

■ **אופני עיר** 26 אינץ הילוכים 100 שקל 054-3177932 (1-52)

■ **בד ניילון** לסוכה חדש 3*3 מטר 90 ש"ח 052-7663458 ב"ב (1-52)

■ **מעיל** פרוות שפן חום כהה דרוש תיקון 250 ש"ח 052-7663458 ב"ב (1-52)

■ **3 שמלות** אירוע לילדות במצב טוב מאוד 80 ש"ל כ"א 052-7663458 ב"ב (1-52)

■ **למכירה** אופני הילוכים גלגל 26 לילדים 300 ש"ח 050-4165238 (1-52)

■ **תוכון** אוסטרלי יפיפה זכר 40 ש"ח בב"ב 050-4145075 (1-52)

■ **פאה** שטנית בלונדית קארה קצר חדש טבעית 100 ש"ח 052-8881540 (1-52)

■ **גליל** בידוד צמר זכוכית כיסוי 24 מ"ר 180 ש"ח 052-7663458 ב"ב (1-52)

■ **מעונינת** לעבוד במשק בית באמצע השבוע 053-3198615 (1-2)

■ **בחורה** אמינה מעוניינת במגורים תמורת עזרה למבוגרת מיכל 050-5952474 (1-52)

■ **בחור** מעוניין לעבוד אצל אדם מבוגר לא סיעודי כולל מגורים בי"ם והסביבה/גוש דן 052-3728684 (1-2)

■ **מעוניין** בלינת לילה 5 שע' פעם בשבוע במרכז/י"ם/אחר עקב עבודה זמנית 050-6651365 (1-52)

הודעה

לפי חוק הזדמנות שווה בתעסוקה, כל מודעה בעיתון זה שיש בה משרה מוצעת או תוארה להכשרה מקצועית או הודעה בדבר שלוחה- מתיחסת לשני המינים הודעה זו מהווה חלק מלשון כל המודעות הנ"ל המתפרסמות בעיתון זה.

■ **דרושה** בחורה/אשה דתיה לשמירה בלילה על בחורה בגיל 32, בין השעות 23:00-6:00 054-2556689 (2-3)

■ **לגן מעון** דתי בפתח תקווה דרושה סייעת מיידית, למשרה מלאה, תנאים טובים למתאימה 052-8530061 052-8226582 (2-3)

■ **למפעל** בב"ב עובד חרוץ לעבודה לחצי יום לפנה"צ, תנאים טובים, להתקשר בין 03-5781152 9:00-13:00 (1-2)

■ **לחברה** למוצרי חשמל בפ"ת דרוש עובד מחסן עם רשיון רכב טל': 03-9221475 פקס: 03-922-1485 (1-50/23)

לאופטיקה הלפרין דרוש/ה עובד מחסן

דרישות התפקיד:
*פתיחת סחורות בדיקה וספירה.
*ליקוט סחורה למשלוח
*הוצאת תעודות משלוח דרך המחשב.
*ארגון וסידור המחסן.
העבודה בבני ברק באזירה משפחתית

יש לשלוח קו"ח ל-
ofer@optica-halperin.com
נייד: 050-2105105

הלפרין

דרושים עובדים

לחלוקת עלונים ועיתונים בתיבות הדואר והדבקת מודעות בב"ב רצוי עם רכב, העבודה בשעות גמישות, שכר הולם

050-6499974

■ **לבית ספר לבנות בב"ב דרושות עובדות נקיון לחלקית/מלאה 052-7646401 052-2370333** (3-52)

■ **למעון קטן ואיכותי בהדר יוסף בת"א דרושה מטפלת חמה עם נסיון, גמישות בשעות, 43 ש"ח לשעה 050-7266366** (2-3/52)

■ **לישיבה בת"א דרוש טבח לשבועיים, מילוי מקום, בשעות הבוקר 6:30-12:00, 60 ש"ח ברוטו נסיון במטבח מוסדי חובה! לפרטים: 052-5676038** (51-52)

■ **לדירת בנות** עם אוטיזם בתפקוד גבוה בבני ברק דרושה רכזת קורות חיים למייל: cv.labor1@gmail.com עבור משרה 130 (51-52)

■ **לארגון ערכים** דרושה פקידה מבני ברק, לשעות אחה"צ/ערב, ידע במחשב yodan333@gmail.com danchi@arachim.org (51-52)

■ **לכולל הלכה בבוקר מתשע עד אחת בצהריים יש אפשרות לקבל אברכים 054-5500263 יוסף** (51-52)

■ **מוכרת** מנוסה (מתאים גם לפנסיונרית), הבנה במוצרי יוקרה, פעמיים בשבוע, שעות ערב 058-3230181 (ש/51-2/23)

■ **אישה** לניהול ומכירות (עצמאי), השתלמות שבועית, רווחי מאד, 8-5 אלף, המון סיפוק וחוויה י. לנדא- 055-6737010 (ש/36-9/23)

■ **לסוכנות ביטוח בפתח תקווה דרושים אנשי מכירות לתאום פגישות 054-6659070** (49-52)

■ **בב"ב לימוד כתיבת סת"ם ללא תשלום כספי 052-7623142** (ש/47-6/23)

■ **מחפשים עבודה? יותר מ- 6,000 משרות פנויות בכל התחומים. גלאט ג'ובס. לוח הדרושים הדתי-חרדי מס' 1. לצפיה במשרות ולהרשמה: www.glatjobs.co.il 073-7055666** (ש/22-23/23)

■ **דרושות סייעות/גננות למעון בגבול ר"ג ב"ב, צוות חרדי, 2 תחנות אחרי עיריית ב"ב, 45-43 ש"ח לשעה 054-8507450** (ש/45-4/23)

לאלוטף הרצליה דרושות.ים

קלינאיות תקשורת • פיזיותרפיסטיות •גננות • מטפלות חינוכיות (סייעות)

אופק תעסוקתי • כלים מקצועיים
הדרכות פרטניות ממומחים בתחום האוטיזם

לפרטים נוספים ושליחת קורות חיים:
jobstaf@alut.org.il
ענבל 054-4200843

אל"ט The Israeli Society for Children and Adults with Autism
אגודה לאומית לילדים ובוגרים עם אוטיזם
המשרות מיועדות לגברים ונשים

לרשת מקומונים גדולה ומוכרת דרושים/ות

סוכני מכירות ללוח מזל וברכה

עבודה טלפונית

סביבת עבודה נעימה ונוחה

שעות עבודה: 9:30-2:30

קו"ח למייל:
luach@kav-itonut.co.il

לחברת הפצה

דרוש נהג משאית עם ניסיון מאזור המרכז, רשיון עד 15 טון, נכונות לעבודה גם בשעות לא שגרתיות תנאים מעולים למתאימים

050-6499974

משרה 103

דרוש/ה גרפיקאי/ת

חרוצ/ה ובעל/ת מעוף

דרישות התפקיד:
• שליטה בתוכנות:
InDesign, illustrator, Photoshop
• הכרה בעולם הדפוס
• יתרון: רקע בעיתונים ועיצוב מודעות מסחריות
• עבודה במשרה מלאה • זמינות מיידית

קו"ח ותיק עבודות למייל:
shlomi@kav-itonut.co.il

משרה 101

דרוש/ה מנהל/ת סטודיו

בעל/ת יכולות ניהול מוכחות, קריאטיביות ואהבה לעיצוב ותקשורת

דרישות התפקיד:
• שליטה בתוכנות:
InDesign, illustrator, Photoshop
• נסיון של שנתיים לפחות בניהול סטודיו
• יתרון: רקע בעיתונים ועיצוב מודעות מסחריות
• עבודה במשרה מלאה •זמינות מיידית

קו"ח ותיק עבודות למייל:
shlomi@kav-itonut.co.il

משרה 102

דרוש/ה מעצב/ת

חרוצ/ה ובעל/ת מעוף

דרישות התפקיד:
• שליטה בתוכנות:
InDesign, illustrator, Photoshop
• הכרה בעולם הדפוס
• יתרון: רקע בעיתונים ועיצוב מודעות מסחריות
• עבודה במשרה מלאה • זמינות מיידית

קו"ח ותיק עבודות למייל:
shlomi@kav-itonut.co.il

חירום

■ **משטרה 100**
■ **מגן דוד אדום 101**
■ **הצלה 1221**
■ **מכבי אש 102**
■ **המוקד העירוני 106**
■ **חברת חשמל 103**
■ **יד שרה** - שיקום החולה 02-6444444, 03-6817222, 04-8381704
■ **האגודה למלחמה בסרטן-** טלמידע: 1-800-599995 טלתמיכה: 1-800-200444
■ **מוקד חירום** לקבלת פקסים לאוכלוסיות החרשים ולקויי שמיעה פקס: 03,5216445, 8530161-04, 100-600-800-1, 101-500-800-1
■ **קו פתוח לקשישים-** מידע וייעוץ לגבי זכויות 02-6521218 ג' 14:00-17:00
■ **עזר מציון-** מוקד רופא חירום שבת בני ברק: 03-5742742 ירושלים: 02-5002111
■ **"ידידי נפש" עזר מציון** - קו ארצי לתמיכה נפשית 1-800-30-30-12
■ **"לב שומע"** - יעוץ חינוכי מקצועי ודיסקרטי ימים א'-ה' 21:00-23:00 03-6145033 1599-50-32-32
■ **מרכז הסיוע לנשים דתיות-** 24 שעות ביממה, סודיות מובטחת 02-6730002
■ **אנוש** - קו למשפחות נפגעי נפש ימים א',ד' בין השעות 03-5400672 19:00-22:000
■ **מוקד נ"ך - ייעוץ נישואין ראשוני** המוקד הארצי ההתנדבותי לייעוץ זוגי אישי ומשפחתי א-ה 10:00-18:00 02-6321600
■ **"שמע בני"** המרכז להכוונה וחינוך ימים א', ג', ה' 20:30-22:30 בערב 02-6511613
משגב המרכז להפניות והתאמת מומחים לבריאות הנפש טל: 02-5808008 ביפו: 03-6105404

תחבורה

■ **אוטובוסים** - מודיעין אגד: 03-6948888 מודיעין דן: 03-6394444 קוים: 2060 *
■ **רכבת ישראל** - 03-6117000, 04-8564444, סלולרי 5770 *
■ **זמני נחיתת מטוסים:** ערבית: 03-9723333 אנגלית: 03-9723344

גל אורן לרנר BSD

קונים

ב-50₪ ממגוון מוצרי תנובה המשתתפים במבצע

מקבלים במתנה

ספר ממיטב הסופרים או משחק לבחירתכם בחנויות ספרי אור החיים
מרכז הספר היהודי הגדול בעולם

לחשבונית הקנייה יצורף ספח **למימוש המתנה.**
בחנויות בהן לא יצורף ספח יש לצלם ולשלוח את חשבונית הקנייה בוואטסאפ: 052-884-5766
או במייל: 50tnuva@gmail.com ושובר המתנה יישלח אליכם!

הקטגוריות המשתתפות במבצע »
משקאות חלב · יוגורט תנובה · קרליו · YOLO · yoplait · עמק · פיראוס · COLLECTION by תנובה · השף הלבן · נפוליאון

תאריכי המבצע י"ד כסלו - ב' טבת תשפ"ג (8.12.22-26.12.22) • לא כולל מוצרי מעדניה ולא כולל חמאה • מתוך מגוון של 24 ספרים ומשחקים המשתתפים במבצע • המבצע כפוף לתקנון. ניתן לעיין בתקנון הפעילות במשרדי גל אורן לרנר, מנחם בגין 42 רמת גן לתיאום: 03-6133555 או באמצעות פנייה למוקד צרכנים תנובה בטל' 1-800-666244 • המבצע עד גמר המלאי. ט.ל.ח

למהדרין יש תנובה