העיר באלעד

מבית 'קו עיתונות'- רשת השבועונים המקומית המובילה והגדולה בציבור החרדי

בני ברק
ירושלים
פתח תקוה
אלעד
בית שמש
חולון - בת ים
רחובות
חדרה - נתניה
צפון
דרום
שרון

קו עיתונות 30 שנה איתכם בכל בית
רשת המקומונים המובילה לציבור החרדי

בס"ד • העיתון המרכזי של אלעד מבית רשת 'קו עיתונות' • יום חמישי י"ח שבט תשפ"ג 9/2/23 • גיליון מס' 677 קו עיתונות

בית המדרש 'חזון יוסף'

זמני כניסת ויציאת השבת
פרשת יתרו

י-ם	16:45	17:59
ב"ב	17:02	18:00
פ"ת	16:42	18:00

להחזקת תורה:
#4261 הקישו לשלוחה 073-275-7000

אלפי הרוגים ועשרות אלפי פצועים ב-2 רעידות אדמה קטלניות שפקדו את טורקיה

חיל ורעדה

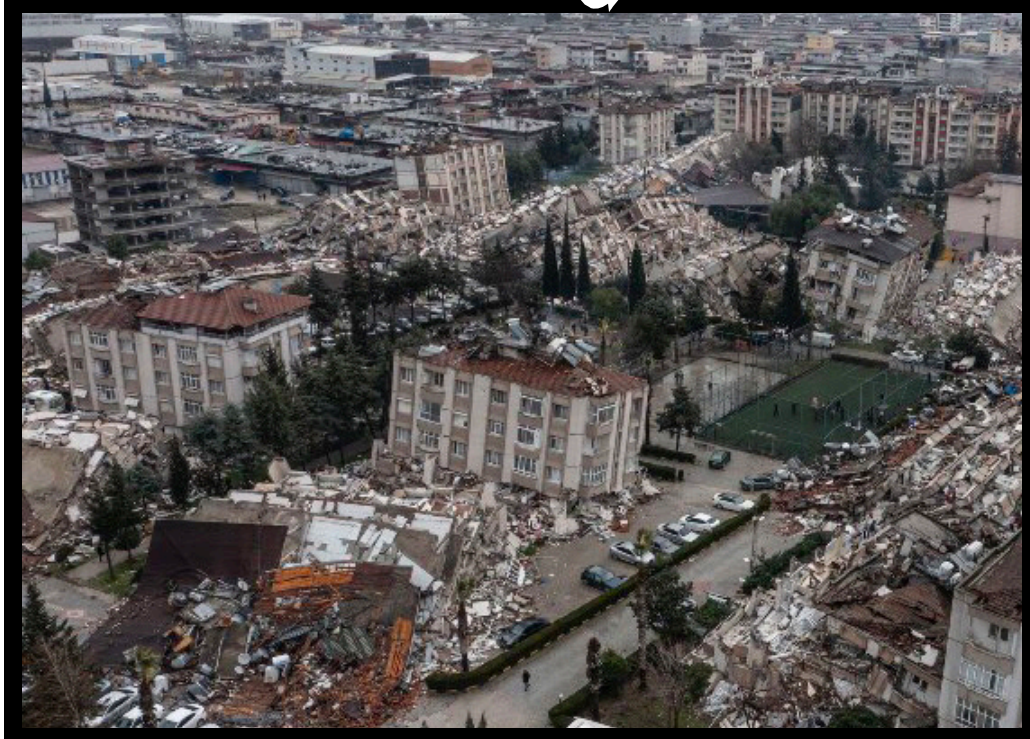

בשעה 3:23 שעון ישראל בלילה שבין ראשון לשני, רעדה אדמת טורקיה והותירה אחריה הרס רב, בניינים שקרסו כמו מגדלי קלפים, אלפי הרוגים, עשרות אלפי פצועים ומדינה שלמה שמתקשה להתמודד עם ממדי האסון • משלחות חילוץ והצלה נשלחו מישראל וממדינות רבות בעולם לסייע לעם הטורקי באחד האסונות הכבדים שידעה המדינה • רעש האדמה הורגש היטב גם בישראל כאשר אזרחים רבים התעוררו בבהלה בעקבות הרעידות

| עמ' 10-12

משלחת סיוע של איחוד הצלה עם למעלה מ-10 טון ציוד ו-30 אנשי רפואה וחילוץ המריאה לטורקיה

משגיחים מטעם בד"צ מחזיקי הדת ובד"צ העדה החרדית השוהים בטורקיה, מספרים על רגעי האימה

רבני הקהילות בטורקיה המתמודדים עם תוצאות רעידות האדמה הקשות: "ישנם עדיין יהודים נעדרים"

מבוי סתום

כך חגגה הכנסת את יום הולדה ה-74 בט"ו בשבט: בעוד שר המשפטים יריב לוין אינו מוכן להקפאת תהליכי החקיקה של הרפורמה המשפטית אפילו לא לדקה אחת, ממשיכים שני חלקי הבית להתגושש מעל דוכן המליאה ובאולפני התקשורת • מסתבר שגם סופה חורפית סוערת, רעידת אדמה, פיגועי טרור ומצב ביטחוני רגיש, לא יגרמו לצדדים לשבת כדי לנסות להגיע להסכמות סביב הרפורמה המשפטית | עמ' 8

אבי גרינצייג

כתובת על הקיר

(עמ' 14-15)

תנובה במבצע

הוצאות הפסח עלינו!

תנובה מסדרת לכם את החג כבר עכשיו!

ההגרלה שבועית מס'2

תתקיים ביום ראשון
כ"א בשבט תשפ"ג 12.2.2023

5 זוכים בשובר בשווי:

5,000 ₪

לקניות ברשתות המזון

ההגרלה הגדולה

30 זוכים ב-

30,000 ₪

להוצאות החג

כ"ו באדר

*במבצע יכולים להשתתף אך ורק בני 18 ומעלה *המוצרים המשתתפים במבצע: מוצרי החלב ותחליפי החלב של תנובה (לא הגרלות) יתקיימו בימי ראשון בשבוע בין התאריכים י"ד בשבט תשפ"ג עד י"ט באדר תשפ"ג (5.2.2023-12.3.2023) בכל הגרלה (26.1.2023-18.3.2023). בכדי להשתתף בהגרלות יש להתקשר לקו הפעילות שמספרו 5644*, להירשם, להקליד את מספר שבת בשעה 23:59. *מועד ההגרלה הגדולה בכ"ו באדר תשפ"ג (19.3.2023). ניתן להקליד מוצרים עד ה-18.3.23 כ"ה באדר פרס כספי של 30,000 ₪. *הזכייה בהגרלה הגדולה מוגבלת לזכייה אחת לבית אב. *הזכייה בהגרלות השבועיות מוגבלת לתנאי תקנון המבצע *עורך ההגרלה: תנובה מרכז שיתופי לשיווק תוצרת חקלאית בישראל בע"מ *המפקח על ההגרלה: בגין 42 ר"ג בתיאום מראש ובמוקד הצרכנים של תנובה בטלפון 1-800-666244 *ההגרלה נערכת עפ"י תנאי ההיתר הכללי

גל אורן לרנרסט

רוכשים ממגוון מוצרי החלב ותחליפי החלב של תנובה » שומרים את חשבוניות הקנייה | מתקשרים לקו הפעילות

*5644

כל צבירה של 10 מוצרי תנובה מזכה בכרטיס להגרלות

יותר מוצרים = יותר כרטיסים בהגרלות = יותר סיכויים לזכות!

*כולל מוצרי מעדניה) *ניתן להשתתף במבצע בין התאריכים ד' בשבט תשפ"ג עד כ"ה באדר תשפ"ג המוצרים, תאריך ומספר חשבונית הקנייה. יש לשמור את החשבונית. *ההגרלות השבועיות (6 שבועית יכול להשתתף מי שהקליד את החשבוניות שלו בשבוע שלפני ההגרלה עד ליום מוצאי תשפ"ג בשעה 23:59. *בכל הגרלה שבועית יוגרלו 5 פרסים, בהגרלה הגדולה יוגרלו 30 פרסים, לזכייה אחת לבית אב. * המידע המפורט אודות הפרסים והספקים מפורסם בתקנון. *בכפוף עורך הדין יהודה שאוליאן * ניתן לעיין בתקנון המבצע במשרדי פרסום גל אורן, רחוב מנחם לעריכת הגרלות לפרסומת מסחרית לפי חוק העונשין, התשל"ז-1977 *התמונות להמחשה בלבד

למהדרין יש תנובה

מיליוני שקלים לשדרוג ושיפוץ המרחב הציבורי

מליאת העירייה אישרה תקציבים של מיליוני שקלים עבור פיתוח המרחב הציבורי ומבני ציבור ברחבי העיר • זאת בעקבות פעילות של ראש העיר הרב ישראל פרוש להשגת תקציבים עבור פיתוח העיר

מאת: אלי כהן

מליאת העירייה אישרה ביום רביעי שעבר תקציבים של מיליוני שקלים עבור פיתוח המרחב הציבורי ומבני ציבור ברחבי העיר. זאת בעקבות פעילות של ראש העיר הרב ישראל פרוש להשגת תקציבים עבור פיתוח העיר.

בין השאר מדובר על סכום של כשני מיליון ש"ח עבור שיקום ייעול ושדרוג מערכי ההשקיה העירוניים בכל הגינות הציבוריות וגינות המשחקים, וכן באיי התנועה והכיכרות. מדובר על תקציב ענק שיאפשר שיקום משמעותי לאחר שנת השמיטה.

מדובר גם על שיפוץ ושדרוג גינות משחקים מרכזיות, החלפת הצללות והתקנת משחקים נגישים עבור ילדים בעלי מוגבלויות, במספר גינות בעיר. כמו כן על שיקום ושדרוג מדרכות וכבישים, התקנת ספסלים ואשפתונים ברחובות אבטליון, שמעיה, רבי יהודה הנשיא, בן זכאי, אבן גבירול, בן קיסמא, שמעון הצדיק, רבי חייא ועוד.

כמו כן, אושרו הנגשות עבור מספר מוסדות חינוך, לתלמידים בעלי מוגבלויות, בסכומים של מאות אלפי שקלים.

תקציב של קרוב לשני מיליון שקלים אושר עבור שיקום ושיפוץ המרחב הציבורי, שיקום גנים ופעילויות נופיות נוספות, במטרה לאפשר הקמת מתקנים חדשים ושיפוץ מתקנים וספסלים שנשברו ובלו לאורך השנים. לתקציבים אלו נוספים עוד ארבעה מיליון ש"ח כחלק מפיתוח העיר הוותיקה לצד בניית השכונות החדשות, ובכך יתאפשר לשקם את התשתיות כולל תשתיות התחבורה שיקלו על העומסים בכבישים.

ראש העיר הרב ישראל פרוש אומר כי "אני מודה לחברי המועצה שאישרו את ההצעה בישיבת העירייה, ובטוח שאנשי האגף להגנת הסביבה, המסורים לפעילותם, בראשות הר' איזק לוי, יבצעו את העבודה נאמנה לשביעות רצון התושבים".

קורס צלילה חווייתי למצטייני התוכנית לקידום נוער

מאת: אלי כהן

לאחר תקופת בגרויות לחוצה ועמוסה, זכו תשעה מצטייני תוכנית קידום נוער של עיריית אלעד בקורס צלילה חווייתי המקנה להם רישיון צלילה.

הנערים אשר מגיעים ללמידה באופן קבוע בקידום נוער בניהולו המסור של מאיר חסן, זכו לצאת לקורס הזה. בקורס הצלילה הם חוו התמודדות עם קשיים ואתגרים רבים והמטרה היתה לנצח את הכל.

מנהל מחלקת הנוער הרב יחיקם גמליאל אשר זאת לו הפעם השלישית שהוא מוציא קורס מעין זה, אומר "הנערים שמסיימים את קורס הצלילה הם לא אותם הנערים שהיו לפני אותו הקורס. הם חוזרים בוגרים יותר, בטוחים בעצמם יותר, ועם נכונות להשתנות ולהצליח בחיים. כולנו תקווה שכל בני הנוער ילמדו מהם דוגמה וישאפו גם הם לצאת לדרך חדשה ולהצליח.

"אני מבקש להודות לכל השותפים לדרך, ולראש העיר הרב ישראל פרוש, שעשו עם מחלקת הנוער יד אחת על מנת שקורס זה יצא לפועל ויצליח", אמר.

לקראת אכלוס: מבנה העירייה החדש

הבניין החדש, מעבר להיותו מרווח יותר, גם ירכז במקום אחד את כל שירותי העירייה, ובהם מחלקות הארנונה, הרווחה, ושאר המחלקות הפועלות בעיר

בדרך לבניין החדש

מאת: אלי כהן

העירייה בדרך לאכלוס הבניין החדש שהוקם ברחוב חוני המעגל, מטרים ספורים מהמבנה המיתולוגי בו שכנה העירייה מזה קרוב לשני עשורים.

הבניין החדש, מעבר להיותו מרווח יותר, גם ירכז במקום אחד את כל שירותי העירייה, ובהם מחלקות הארנונה, הרווחה, ושאר המחלקות הפועלות בעיר. מטרתו, להעניק שירות עירוני מלא במקום אחד ומרוכז.

כמו כן, בהשתדלותו של ראש העיר הרב ישראל פרוש, יגיעו בעז"ה למקום גם נציגי הביטוח הלאומי שיפעילו בקומת השירות עמדה, נציגי תאגיד המים מיתב, וכמו כן מתקיימים מגעים לקראת אישור סופי של הפעלת עמדה של משרד הפנים - רשות האוכלוסין, במטרה להקל על תושבי העיר הנדרשים כיום לנסוע לערים אחרות בניסיון לקבל שירות.

בימים אלו כאמור נשלמת העבודה במקום, להתאמת הנגישות לכלל הציבור, ולהשלמת הפיתוח הסביבתי, כדי לאפשר את האכלוס המלא במקום.

בינתיים, כבר הספיקה לשכת ראש העיר להעביר את מרבית הריהוט והחפצים למשרדים החדשים, כדי לאפשר את פינוי קומת המשרדים ברחוב ניסים גאון, שנשכרה על ידי קופת חולים מכבי, ואמורה לספק בין השאר מיקום להפעלת טיפת חלב למבוטחי הקופה.

בבניין החדש ארבע קומות, ובהן קומת שירות נוחה, שתכלול את מחלקת הגביה, ותאפשר הקמת עמדות רבות לקבלת קהל, ולצידן גם עמדות השירות החיצוני, כמו משרדי הפנים, ביטוח לאומי וכדומה.

כמו כן, גם מחלקת החינוך תיהנה מקומה מרווחת שתאפשר מקומות עבודה נוחים לכלל העובדים, כולל השירות הפסיכולוגי החינוכי שיוכל להפעיל את שירותיו בצורה נוחה ושקטה באגף משלו.

באחת הקומות נשלמת הקמת חדרי הישיבות, לצוותים המקצועיים לצד אולם מליאה רחב ידיים שיאפשר ישיבות עירייה נוחות ומקצועיות.

ראש העיר הרב ישראל פרוש אומר כי "הבניין החדש לא נבנה בפאר והדר, אלא השקענו את המאמצים והמשאבים בהכנת תשתית לשירות נוח לתושבים. הצבנו את השירות בראש סדר העדיפויות, והבניין החדש יהיה הכלי המרווח להענקת השירות הזה".

כינוס לרכזי הבטיחות במוסדות החינוך

הכינוס התקיים באולם רחב ידיים, והשתתפו בו כ-50 רכזי בטיחות, הפועלים בכל מוסדות החינוך המפוזרים ברחבי העיר

מאת: אלי כהן

בשבוע האחרון התקיים כינוס ייחודי של רכזי הבטיחות בכל מוסדות החינוך, על ידי אגף הבטחון בעיריית אלעד. הכינוס התקיים באולם רחב ידיים, והשתתפו בו כ-50 רכזי בטיחות, הפועלים בכל מוסדות החינוך המפוזרים ברחבי העיר.

הכינוס התקיים לקראת תרגיל התגוננות ארצי במוסדות חינוך תוך תרגול תרחיש ירי טילים, שאמור להתקיים בסוף חודש שבט.

במהלך הכינוס תואם כי ביום התרגיל המתוכנן, לא יתקיימו פעילויות חוץ בית ספריות בכלל מוסדות החינוך, על מנת שכל התלמידים יוכלו להשתתף בתרגיל.

קב"ט המוסדות, עוזי אריאל, פתח את הכינוס תוך שהוא מביע הערכה לרכזי הבטחון הנוטלים חלק פעיל בכל הקשור לבטחון ובטיחות התלמידים במוסדות בהם הם פועלים.

כמו כן הוא הציג את קידום התהליך המבוצע בימים אלו, לשיפור הבטחון במוסדות, כאשר העירייה תפעיל יחד עם המשטרה סיירת של אבטחה מדלגת, בנוסף לשומרים הקיימים כבר היום, במטרה לאפשר כיסוי מטריה אבטחתית לכלל המוסדות, כולל אשכולות גנים בהם על פי התקן אין שומר קבוע.

מנהל הבטחון בעירייה, אבי אל על, הציג את הפעילות המאומצת לגיוס משאבים, כח אדם ואמצעי אבטחה כהוספה למערך האבטחה כהיום בעיר.

קו עיתונות

רשת השבועונים המקומית המובילה והגדולה בציבור החרדי

בעיות הפצה?

טל': 03-5796643, פקס: 03-5796645

לפרסום בלוח מזל וברכה

03-6162228

לפניות למערכת: avig@kav-itonut.co.il

המערכת אינה אחראית על תוכן המודעות

פניות לוועדה הרוחנית יש לשלוח לת.ד. 2106

מו"ל ויו"ר דירקטוריון: אריאל קוניק

עורך ראשי: ינון פלח

כתבים ומשתתפים:
אבי גרינצייג, מנדי קליין, אלי כהן, יחיאל חן, חיים רייך, יוסף טולידנו, יונתן בירנבוים

צרכנות ומשפחה: הילה פלאח-כהן

מחלקת מכירות: חזקי פרקש

לוח מזל וברכה: שרית אסרף

מזכירת לוח: רחל הורביץ

גרפיקה: חני יצחקי

צלמי מערכת:
עוזי ברק, יוסי שחר, פוטו ציון, בועז בן ארי

מו"ל: קו עיתונות דתית בע"מ

הדפסה: גרפופרינט בע"מ

משרדים ראשיים:

דרך בן גוריון 19 ב"ב
ת.ד. 2106

טל: 03-5796643,

פקס: 03-5796645

Office@kav-itonut.co.il

קול העיר בני ברק | השבוע בירושלים | השבוע באלעד | השבוע בפתח תקוה | השבוע בחולון בת ים | השבוע ברחובות | השבוע בבית שמש | ביזנס ארצי | מזל וברכה הלוח הארצי | כל ישראל | כל הזמן

מכבי
סטנדרט הבריאות הגבוה בישראל

חברות מכבי באלעד מוזמנות לערב מוזיקלי מחזק וסוחף

'הכוח שבך'

בהנחיית הניה שוחט

בתוכנית:

- **הרב מאיר שוורץ-משמח הלבבות**
  בדברי חיזוק והעצמה בחיוך ובשמחה
- **הרבנית חגית שירה**
  חכמת נשים בנתה ביתה, הכוח הנשי
- **האמנית יעל כליפא**
  בתוכנית שירה וקצב לגוף ולנשמה

הערב יתקיים ביום שלישי, כ"ג בשבט (14.2.23)
באולם הספורט רח' אבטליון 3, אלעד

פתיחת שערים בשעה 19:30 תחילת האירוע 19:45

הכניסה חופשית בהרשמה מראש במרפאות מכבי בעיר
או בטל: יטי- 058-3290976 ישראל- 053-4183155

בולטון@פוסטגיאל

המשפחה הנוצרית שמציגה עצמה כדיינים וסופרי סת"ם

במכתב ששלחה יו"ר הארגון שאנון נוסן, למ"מ שר הפנים מיכאל מלכיאלי, היא מבקשת שלא להאריך את ויזת התייר של המשפחה לאחר שלאחר חקירת הארגון מתברר שהמשפחה מאמינה באותו האיש

מאת: יוסף טולידנו

משפחה נוצרית שמתחזה ליהודית לאחר שהשיגה מסמכים כדי להוכיח כביכול זהות יהודית, מנסה להיטמע בקרב הציבור החרדי. בעקבות החשיפה פנה ארגון "בינינו" למ"מ שר הפנים השר מיכאל מלכיאלי כדי שימנע את הארכת שהותם של המשפחה בישראל המוגדרים כעת כתיירים.

במכתב ששלחה יו"ר הארגון שאנון נוסן, לשר מלכיאלי נאמר: "אנו מאמינים שהם יבקשו לעלות לארץ באופן מיידי, או לכל הפחות להשיג ויזות סטודנט לילדיהם דרך משרד הפנים. בשנת 2021 ארגון 'בינינו' השלים חקירה יסודית של משפחת דוסון. המשפחה הנוצרית מעמידה פנים שהם יהודים דתיים - אורתודוקסים".

בהמשך מכתבה מציינת יו"ר 'בינינו': "בשנת 2019 בני הזוג דוסון שינו את שמם באופן חוקי ל"אייזקסון", והחלו לפעול כרבנים, דיינים, כסופרי סת"ם, כעדים בכתובות וכמנהיגים ומורים בקהילה היהודית הבוכרית של פיניקס, אריזונה ר"ל. לפני פעילותם בפניקס הם הסתובבו בקהילות יהודיות רבות בארצות הברית. אם מתעמתים איתם פנים מול פנים, הם מתוודים על אמונתם באותו האיש הנוצרי. יתרה מכך, הם. נותנים הסברים מפורטים לגבי אמונתם שהוא המשיח היהודי ח"ו.

גנאולוגיים מקצועיים שהועסקו על ידי ארגון 'בינינו' הגיעו למסקנה שהרקע המשפחתי כולו הוכח כשקרי לחלוטין. אושר כי המשפחה אינה יהודית כלל. למעשה, גם למייקל וגם לסאמר יש קשרים חזקים לכנסייה הלותרנית לאורך הרקע המשפחתי האמיתי שלהם. התיק כולל אוסף של נישואי משפחת דוסון, רישומי כנסייה, טבילות לנצרות וקבורה הקשורים לכנסייה הלותרנית. במשך תקופה של יותר מ-12 שנים, המשפחה מסתננת לקהילות יהודיות רבות ומקיימת טקסים יהודיים בעלי השלכות הלכתיות אדירות.

האברך שנפל מהסוס וההברקה בשווי מאה אלף שקל

סיפור מעניין במיוחד הסתיים בימים אלו בבית המשפט בהישג נאה • כך מצא עו"ד בנימין ארביב כתובת לתביעה, נוסף לחוות הסוסים שבעליה לא ידוע

מאת: יחיאל חן

לפעמים, אדם נפגע פיזית אבל נדמה שאין עם מי לדבר וממי לקבל פיצוי על חוסר אחריות. במקרים כאלו, הברקה משפטית יכולה להיות שווה הרבה מאוד כסף, כמו בסיפורו של יהודה א. - אברך מבני ברק שיצא בימי בין הזמנים להתנסות ברכיבה על סוסים, ובימים אלו הוא מסיים בהצלחה את הסאגה המשפטית הלא פשוטה שהתחילה באותה חוות סוסים.

עו"ד בנימין ארביב

האברך, כאמור, נסע לרכיבה עם קרוב משפחה והשניים בחרו חווה בדרום הארץ, בין השאר, משום שזו הייתה חווה ותיקה והם הניחו שהיא מנוסה ומקצועית, ושהרכיבה בה בטוחה. בשלב מסוים, במהלך הרכיבה, עף האוכף מהסוס יחד עם האברך, והוא נפצע וספג נזק משמעותי, כולל אחוזי נכות שנקבעו לו.

יהודה גייס את עוה"ד בנימין ארביב, המתמחה בתחום נזקי הגוף, שפתח בניסיון נמרץ לגלות מי עומד מאחורי החווה ואת מי יש לתבוע. בסופו של דבר, לאחר שנעזר בחוקר פרטי, נתגלתה זהותו של משלם הארנונה על השטח, אך התובע הבין כי מאדם כזה כנראה לא יהיה ניתן 'להוציא' פיצוי, גם אם בית המשפט יחייב זאת, משום שאין מדובר ב'כיס עמוק'. ממילא, אין טעם לקיים הליך סרק של תביעה כשברור שאין תוצאה אמיתית בסופה.

אלא שעו"ד ארביב לא וויתר, לאחר התעמקות במקרה, הוא הגיע למסקנה שניתן לצרף לנתבעים את הרשות המקומית, משום שהאברך סמך מלכתחילה על החווה בשל הוותק והעובדה שהיא קיימת שנים רבות. מתוך הנחה שאם ישנן בעיות בטיחות, הייתה הרשות המקומית סוגרת את החווה. ואכן, הוגשה תביעה נגד מפעיל החווה ונגד הרשות המקומית.

במקביל, לאחר הגשת התביעה וכחלק מהליך גילוי מסמכים, פנה עוה"ד לעירייה ודרש לבחון את הפעולות שנקטה נגד המקום. התברר כי העירייה אכן הוציאה צווי סגירה - אך לא טרחה לאכוף אותם. ראש המועצה אף הזהיר כי מדובר במקום מסוכן, ובכל זאת לא נעשה דבר בעניין.

מכלול הנתונים הוצג בבית משפט השלום בתל אביב, שם נתבע גם אותו בעלים שהסיכוי להוציא ממנו תשלום קלוש יותר. בראשית הדיון, התקשה ביהמ"ש להשתכנע כי קיימת אחריות גם למועצה, אך לאחר דיון ארוך שכנע ב"כ התובע בכך שהתובע הסתמך על כך שהחווה קיימת שנים ארוכות והיה ניתן להסיק מכך שהמקום פועל כחוק, וכמו כן שאי אכיפת צווי הסגירה אפשרה אף לבעלי החווה ליצור אנרכיה במקום, מה שגרם נזק חמור לתובע.

בהסכם אליו הגיעו הצדדים קבע השופט מריו קליין כי העירייה תפצה את יהודה בכמאה אלף ש"ח, בנוסף לשני מיליון שקל שהוטלו על בעל המקום, שהגיש כתב הגנה ולא נענה לבקשת עו"ד ארביב להשלמת הליכי גילוי מסמכים, ומשכך התקבל פס"ד כנגדו והחלו הליכי גביה.

עו"ד ארביב מסכם: "לפעמים, גם כשתביעה נראית חסרת סיכוי, כדאי לבחון את הדברים לעומק עם עו"ד מקצועי, שעשוי לגלות פינה סמויה מהעין או חשיבה מקורית שתצליח להציל את המצב".

רישום למעונות היום? זה לא תיק

אפשר בצ'יק

הורים לפעוטות?
זה הזמן להירשם למעונות היום!
פשוט רושמים את הקטנטנים
למסגרות המסובסדות
על ידי משרד העבודה.
גם השנה תעשו זאת
באופן קל ונגיש.
אז מהרו והבטיחו לילדיכם
מקום בצ'יק!

- נרשמים בקלות
- בלי לצאת מהבית
- שיוויוני יותר
- בלי לבזבז זמן

לפרטים נוספים חפשו
מעונות יום מסובסדים ברשת
או חייגו 2969*

הרישום יחל ב-י' שבט (1.2.23)
ועד ל' שבט (21.2.23)

משרד העבודה. יש עם מי לעבוד.

נתניהו לחברי האופוזיציה: "בדמוקרטיה צריך לדעת להפסיד בכבוד"

מבוי סתום

כך חגגה הכנסת את יום הולדה ה-74 בט"ו בשבט: בעוד שר המשפטים יריב לוין אינו מוכן להקפאת תהליכי החקיקה של הרפורמה המשפטית אפילו לא לדקה אחת, ממשיכים שני חלקי הבית להתגושש מעל דוכן המליאה ובאולפני התקשורת • מסתבר שגם סופה חורפית סוערת, רעידת אדמה, פיגועי טרור ומצב ביטחוני רגיש, לא יגרמו לצדדים לשבת כדי לנסות להגיע להסכמות סביב הרפורמה המשפטית

מאת: חיים רייך

ביום שני חגגה הכנסת יומולדת 74. הרבה שמחה לא הייתה שם. הקואליציה והאופוזיציה ממשיכים להתקוטט, כאשר במוקד נמצאת הרפורמה המשפטית שמוביל שר המשפטים יריב לוין.

קודם לישיבה החגיגית, צולמה התמונה המסורתית במסגרתה מצטלמים יחדיו חמשת סמלי השלטון: נשיא המדינה, ראש הממשלה, יו"ר האופוזיציה, יו"ר הכנסת ונשיא ביהמ"ש העליון. אולם בעוד הרצוג, נתניהו, לפיד ואוחנה הגיעו להצטלם בלשכת יו"ר הכנסת, החליטה נשיאת ביהמ"ש העליון אסתר חיות להחרים את הצילום המסורתי. מטעמה נמסר כי מטעמי לו"ז לא הספיקה להגיע, אולם היה זה הסבר תמוה במיוחד, מאחר וכעבור דקות אחדות הגיעה חיות למליאת הכנסת עם פתיחתה של הישיבה.

במהלך הישיבה עצמה נשאו דברים ראש הממשלה נתניהו, יו"ר האופוזיציה לפיד ויו"ר הכנסת אמיר אוחנה.

בדבריו, אמר ראש הממשלה בנימין נתניהו: "בדמוקרטיה העם הוא המקור לסמכות, העם הוא הריבון. בדמוקרטיה המדינה קמה על ידי העם, ובשם העם. בדמוקרטיה נבחרי העם מייצגים את העם. העם הוא עמוד התווך של הדמוקרטיה, ומתי נבחנת הדמוקרטיה יותר מכל? בחילופי שלטון. בנכונות של הצד המפסיד לקבל את תוצאות הבחירות. להפסיד זה לא קל, מניסיון, אבל בדמוקרטיה אין דרך אחרת. צריך לדעת לקבל את גזר דינו של הבוחר, צריך לדעת להפסיד בכבוד. בדמוקרטיה הכרעת העם מתקבלת בקלפי, ולאחר מכן היא משתקפת בהרכב הכנסת".

בהמשך דבריו אמר נתניהו: בבחירות האחרונות, לפני שלושה חודשים, מיליוני ישראלים הגיעו להצביע. הם החזיקו בידם את הבחירה שסימל תקוות, שאיפות, צרכים וציפיות. הפתק הקטן טמן בחובו דבר גדול - את היכולת להשמיע קול עצמאי וחופשי של כל אזרח, בכל מקום בארץ. והפתק הכריע בבחירות לכנסת ה-25: הוא הפקיד בידיי, ובידי חבריי וחברותיי לממשלה - בתמיכת הכנסת - את המנדט למשול. נבחרנו להוביל את המדיניות שלנו בהתאם לרצון של רוב ברור בעם וכך קורה בכל משטר דמוקרטי בעולם".

"בצד זאת", המשיך נתניהו, "ישנם מוקדים נוספים בדמוקרטיה ואין חולק על כך. זאת הליבה של תורת מונטסקיה בדבר הפרדת הרשויות: יש רשות מחוקקת, רשות מבצעת, ורשות שופטת - והן מאזנות את זו. כך היה וכך יהיה. ישראל דמוקרטיה שמכבדת את הכרעת הרוב ומכבדת את זכויות האדם והפרט".

נתניהו פנה לחברי האופוזיציה ואמר: "על הרבה דברים אפשר להתווכח, אפילו צריך להתווכח. אבל יש דבר אחד שאי-אפשר להתווכח עליו, והוא המרדה לאלימות וקריאה לרצח. זוהי חצייה של קו אדום בוהק. דמוקרטיה היא שלטון הרוב, לא שלטון הרובה. בימים האחרונים קראתי לכולם לגלות את האמירות חסרות האחריות שנשמעו לאחרונה. אני שמח שהייתה לכך היענות ואני מברך על כך בכל ליבי".

בסיום דבריו קרא ראש הממשלה: "אני קורא לכל חלקי הציבור: הבה נוריד את גובה הלהבות. הבה נימנע מאלימות, משיח קיצוני. נלבן את הסוגיות בינינו בפורומים המתאימים, בראש ובראשונה הכנסת. ננהל דיון נוקב, יסודי, עמוק - אבל ננהל אותו בדרך דמוקרטית. לא באלימות, ולא בהסתה לרצח".

לפיד: "זה יומולדת עצוב"

לאחמ"כ נשא דברים ראש האופוזיציה ויו"ר יש עתיד יאיר לפיד שתקף את הממשלה. בפתח דבריו אמר לפיד: "זה יומולדת עצוב, של כנסת שהולכת לאיבוד. אני שואל את עצמי ושואל את חברי הבית אם התכנסנו כאן היום כדי לציין את יום הולדתה של הכנסת, או שזה טקס הפרידה מהכנסת שהכרנו. המחיר של החקיקה שאתם מובילים עכשיו, הוא לא רק מחיקת הדמוקרטיה, הוא ההתפרקות הכואבת של החיים המשותפים. אנחנו עם אחד, אנחנו משפחה אחת, וזה קורע אותנו".

לדברי לפיד: "הבית הזה סימל במשך שבעים וארבע שנה את יכולתנו לחיות יחד. את היכולת שלנו לגשר על פני המחלוקות. את הרעיון שאנחנו נאבקים ותמיד יש צד אחד שמנצח, אבל הצד השני לא נעלם, יש לו מקום, יש לו קול. הבית הזה סימל את זה שאנחנו שונים אבל יש לנו טוב משותף.

"בפעם הראשונה בחיי, אני חרד מכך שזה לא ישרוד. אם הממשלה תשלים את תהליך החקיקה שהיא החלה בו, אי אפשר יהיה לתקן את זה. השבר יהיה עמוק מדי. כבר עכשיו יותר ויותר אנשים אומרים לעצמם שאנחנו כבר לא עם אחד. שהמדינה שלהם ויתרה עליהם".

בהמשך נאומו אמר יו"ר האופוזיציה: "חברי הקואליציה חשוב לי שתדעו אני לא מאיים חלילה, אני משתף אתכם בדאגה גדולה מול תהליך שכבר קורה. ניצחתם בבחירות, איש אינו טוען אחרת, אתם עכשיו בשלטון, אבל עם הכוח באה האחריות. המחיר של החקיקה שאתם מובילים עכשיו, הוא לא רק מחיקת הדמוקרטיה, הוא ההתפרקות הכואבת של החיים המשותפים. אנחנו עם אחד, אנחנו משפחה אחת, וזה קורע אותנו. הכוח בידכם. אתם יכולים להמשיך את התהליך, אתם יכולים להשלים את החקיקה. אתם רק צריכים להבין את המחיר - המחיר הוא אחדות העם. המחיר הוא שהחברה הישראלית לא תשרוד את זה".

בסיום דבריו אמר לפיד: "אם לא נעצור הטקס הזה יתקיים כנראה גם בשנה הבאה, אבל הוא יהיה ריק מתוכן. במקום חגיגת יום ההולדת השבעים וחמש של הכנסת, זו תהיה האזכרה שלה".

במהלך הישיבה החגיגית, נשא דברים גם יושב-ראש הכנסת אמיר אוחנה שאמר בדבריו: "הכנסת היא המייצגת הבלעדית של שלטון העם, למען העם, על ידי העם. אנחנו מכבדים את שלוש הרשויות - מתוך אותו כיבוד יש הסבורים, ואני ביניהם שהאיזון הופר ויש לתקנו; את הוויכוח לא ננהל בכוח הזרוע באמצעות כלי נשק ברחובות, ולא באיומים באלימות פוליטית וברצח - שלמרבה הזעזוע נשמעים בארצנו בימים אלה ממש - אלא באמצעות המוסד הדמוקרטי ביותר בישראל, הכנסת".

בהמשך דבריו פנה יו"ר הכנסת לחברי האופוזיציה: "הדמוקרטיה הישראלית יקרה לקואליציה כשם שהיא יקרה לאופוזיציה. גם כשאנו חלוקים על הדרך להגיע למטרה - שמירה על שלומם וביטחונם של אזרחי ישראל, והצלחתה ושגשוגה של המדינה - חשוב שנזכור זאת".

הכנסת ה-25 תהיה ככל הנראה סוערת מקודמותיה. בעוד שר המשפטים יריב לוין אינו מוכן להקפאת תהליכי החקיקה של הרפורמה המשפטית אפילו לא לדקה אחת, ממשיכים שני חלקי הבית להתגושש מעל דוכן המליאה ובאולפני התקשורת. מסתבר שגם סופה חורפית סוערת, רעידת אדמה, פיגועי טרור ומצב ביטחוני רגיש, לא יגרמו לצדדים לשבת כדי לנסות להגיע להסכמות.

צעירי אלעד
צעירים בונים עתיד

המרכז לצעירים • אלעד
שאיפות
להאמין > להשקיע > להצליח!

מרכז צעירים אלעד
מעורבות חברתית, הגשמה עצמית ופיתוח קריירה

פורום הורים צעירים באלעד

רשות הצעירים
המשרד לשוויון חברתי

אלעד.
משהו טוב קורה פה

מאורגן ע"י פורום הורים צעירים

הורים צעירים?!
זה בדיוק בשבילכם....

בואו להירשם לסדרת הרצאות הורות צעירה ברצף החיים...

*לנשים

19.02.23 - בשעה 20:00

תזונה בטרום לידה ובהנקה

הגב' ענת תבור

תזונאית קלינית - מכבי שירותי בריאות

*לנשים

22.02.23 - בשעה 16:30

בדיקות רפואיות טרום לידה ומעקב רפואי

ד"ר גור דביר

מומחה ברפואת נשים והריון בסיכון - מכבי שירותי בריאות

*לנשים

01.03.23 - בשעה 10:00

שינויים רגשיים לפני ואחרי לידה

הגב' שיר ניר

עובדת סוציאלית קלינית - מכבי שירותי בריאות

לפרטים ולהרשמה: נוי 054-760-7058

m.young.elad@gmail.com מרכז שאיפות: בלבד (058-566-97-97)

דמי רישום: 10 ₪ להרצאה הסדנה מסובסדת לתושבי אלעד בלבד *מיועד להורים צעירים, בגילאי 18-35

מרכז צעירים אלעד - רח' רבי חייא 6

בברכה

יצחק חלה
052-22-21-552

צוות
מרכז צעירים אלעד

המביט לארץ ותרעד: אלפי הרוגים ועשרות אלפי פצ

רעל ורעדה

בשעה 3:23 שעון ישראל בלילה שבין ראשון לשני, רעדה אדמת טורקיה והותירה אחריה הרס רב, בניינים שקרסו כמו מגדלי קלפים, אלפי הרוגים, עשרות אלפי פצועים ומדינה שלמה שמתקשה להתמודד עם ממדי האסון • משלחות חילוץ והצלה נשלחו מישראל וממדינות רבות בעולם לסייע לעם הטורקי באחד האסונות הכבדים שידעה המדינה • רעש האדמה הורגש היטב גם בישראל כאשר אזרחים רבים התעוררו בבהלה בעקבות הרעידות

מאת: אריה שוורץ וחיים רייך

רעידת אדמה בעוצמה של 7.8 בסולם מגניטודה פקדה בלילה שבין ראשון לשני את טורקיה וסוריה, והורגשה היטב גם בישראל. בשעות הצהרים של יום שני אירעה רעידה עוצמתית נוספת שגרמה לבניינים רבים נוספים לקרוס תחת יושביהם.

עוצמת הרעש נמדדה ב-7.8 דרגות בסולם מגניטודה (סולם סייסמי שערכיו מקבילים במידה רבה לסולם ריכטר בו נהגו בעבר למדוד את עוצמת רעידות האדמה). מוקד הרעש היה במרחק של כ־33 קילומטרים בלבד מהעיר גזיאנטפ, עיר גדולה בדרומה של טורקיה. בשל העובדה שמוקד הרעש היה במרחק של 90 קילומטרים מסוריה, הורגשה הרעידה היטב גם בסוריה, אשר גם בה נהרגו אלפים רבים ונפצעו עשרות אלפים.

מומחים אומרים כי הרעש בטורקיה היה החזק ביותר שידע המזרח התיכון במאה השנים האחרונות ואחת הרעידות החזקות ביותר שנמדדו בעולם כולו בשנים האחרונות.

הרעידה העוצמתית הורגשה היטב גם בישראל, במצרים, בלבנון וברשות הפלסטינית. לאחר הרעש נרשמו רעידות משנה רבות, בהן למעלה מ־40 רעידות חזקות במיוחד. במהלך יום שני, בשעות הצהרים, בעוד המחלצים עמלים למצוא ניצולים מבין ההריסות, אירעה רעידה עוצמתית נוספת בטוריקה, שהמוקד שלה היה בעיר קרמאנאש. כתוצאה מהרעידה השניה, קרסו מבנים נוספים שחלקם היו ריקים מאדם לאחר שנסדקו ברעידה הראשונה.

עיקר הנזק של הרעש נגרם בטורקיה, בערים שונות ובעיירות הסמוכות למוקד הרעש, כולל גזיאנטפ, דיארבקיר, אדנה ועוד. גם בסוריה קרסו מבנים רבים במחוזות חמה, דיר א־זור ומחוזות אחרים. חלק מהפגיעות אירעו באזורים שנמצאים בשליטת המורדים, ואחרות בא זורים שנמצאים בשליטת משטר אסד. בהתאם לכך, גם הדיווחים על ההרוגים מגיעים בנפרד ממקורות שונים.

התצלומים המגיעים מטורקיה מצביעים על כאוס אדיר. בניינים שלמים קרסו בהמוניהם. לעת עתה אין עדיין הערכה ברורה כמה מבנים קרסו וכמה הרוגים צפויים להיספר באסון הכבד הזה.

בחלק מקטעי הצילום שפורסמו מתוך הערים הטורקיות, נראים מחזות אפוקליפטיים, כולל רחוב שרוב הבניינים בו קרסו תחתיהם ורק חלק מהם נשארו עומדים על תילם. כמו כן, המבנים שקרסו נראים הרוסים ומרוסקים לחלוטין, כולל מבנים בני תשע קומות ומבנים רבי קומות אחרים שהפכו לעיי חרבות.

נשיא טורקיה רג'פ טאיפ ארדואן ניסה לשדר רוגע לאזרחים וטוען שהמצב נמצא תחת שליטה, על אף שטורקיה הכריזה על מצב חירום וקריאה לסיוע בינלאומי.

מאמצי החילוץ החלו מיד עם סיום הרעש, כשבני משפחות החלו לחפור בידיהם ולנסות לפנות את הבניינים שקרסו במטרה למצוא את יקיריהם שנלכדו מתחת להריסות.

מדינות רבות בעולם החלו לשגר משלחות סיוע לטורקיה ולסוריה, בהן גם ישראל ששיגרה

משלחת צבאית וכן משלחת שלארגוני ההצלה (ראו ידיעות נפרדות), לצורך הענקת עזרה וסיוע לנפגעים הרבים. גורמים ישראליים שונים הציעו עזרה גם לסוריה, ואף שבתחילה נטען שסוריה ביקשה עזרה מישראל, באמצעות תיווך רוסי, הכחישו מאוחר יותר השלטונות בסוריה כי ביקשו סיוע מישראל מאחר ולטענתם ישראל כובשת חלק משטחה של סוריה, קרי רמת הגולן.

בנוסף לרעש האדמה החזק, מזג האוויר החורפי והסוער בטורקיה ובסוריה קשה במיוחד ופעולות החילוץ סבוכות וקשות. מאמצי החילוץ מתבצעים תחת גשם שוטף, כשהטמפרטורות נמוכות מאוד, ובחלק מהמקומות אף יורד מעט שלג.

החשש הכבד הוא שגם ניצולים שנותרו לכודים תחת ההריסות, יקפאו למוות באין חימום ראוי, כמו כן, מזג האויר מסרבל את פעולות החילוץ ומאריך את משך הזמן שייקח להגיע אל הניצולים, כשברור לכל שבמקרים מסוג זה, לשאלת הזמן יש משקל מכריע.

בטורקיה ובסוריה נספרו עד כה כ-8000 הרוגים, אולם ארגן הבריאות העולמי מעריך שמספר ההרוגים הסופי יעמוד על 20 אלף בני אדם. בשונה ממספר ההרוגים, מספר הפצועים אינו צפוי לעלות באופן דרמטי, משום שההנחה היא שרוב הלכודים שצפויים להיות מחולצים כשהם בחיים כבר חולצו.

"זו חובה מוסרית להעניק סיוע גם לעמים אחרים באירועי אסון"

חיים וינגרטן ראש אג"מ זק"א: "מדובר בפעימה ראשונה של מתנדבי זק"א אשר יוצאת לשטח האסון יחד עם המשלחת הרשמית של פיקוד העורף"

משלחת זק"א לטורקיה (צילום: דוברות זק"א)

מאת: אריה שוורץ

לבקשת הרשויות בטורקיה, המריאה ביום שני משלחת סיוע ישראלית המונה כ-150 חיילים וקצינים בשירות סדיר ובמילואים מפיקוד העורף וביניהם מומחים הנדסיים, רופאים ואנשי חילוץ והצלה, נציגי משרד החוץ והביטחון ומתנדבי זק"א, לסייע באסון רעידת האדמה באזור העיר גזיאנטפ שבטורקיה. בשלב זה בין ההריסות נמצאים אלפי בני אדם שמוגדרים כנעדרים.

חיים וינגרטן ראש אג"מ זק"א: "מתנדבי זק"א חברו למשלחת פקע"ר על פי נוהל משלחות חו"ל, במטרה לסייע באיתור הנעדרים, חילוץ גופות ההרוגים ומתן סיוע לנפגעים. מדובר בפעימה ראשונה של מתנדבי זק"א אשר יוצאת לשטח האסון יחד עם המשלחת הרשמית של פקע"ר. אלו מתנדבים מסורים עם ניסיון רב בחילוץ וטיפול בזירות אסון ובכבוד המת. בהתאם לצורך נוציא עוד מתנדבים לשטח, בתקווה שיצליחו".

דובי ויסנשטרן מנכ"ל ארגון זק"א, אמר: "זק"א כגוף הצלה וארגון בינלאומי המוכר על ידי האו"ם, רואה חובה מוסרית להיחלץ ולהעניק סיוע גם לעמים אחרים באירועי אסון, זאת כחלק ממטרות ארגון זק"א, לקדש שם שמים ושם ישראל בעולם".

...ועים ב-2 רעידות אדמה קטלניות שפקדו את טורקיה

המלאכים בכתום

משלחת סיוע של איחוד הצלה עם למעלה מ-10 טון ציוד ו-30 אנשי רפואה וחילוץ המריאה לטורקיה

מאת: אריה שוורץ

במטוס מיוחד של איחוד הצלה - ארגון המתנדבים הלאומי וחברת התעופה סאן דור מבית אל-על ובתיאום עם משרד החוץ ושגרירות ישראל בטורקיה, המריאה משלחת סיוע של איחוד הצלה לזירת האסון בטורקיה. על המשלחת מפקד רב סרן במיל יוסי לוי מאיחוד הצלה.

חברי המשלחת הינם רופאים, פרמדיקים וחובשים מתנדבים של איחוד הצלה, מתנדבי יחידת חוס"ן (חרום וסיוע נפשי) של הארגון ומתנדבי יחידות החילוץ הישראליות.

המשלחת תנחת בנמל התעופה הבינלאומי של גאזינטאפ, ומשם תמשיך דרומה לכיוון העיר האטאי. מיד עם נחיתתה יחלו חברי המשלחת בהקמת חפ"ק מיוחד, מרפאות קהילתיות בשטח, מתן סיוע רפואי ועזרה בחילוץ הלכודים.

בנוסף, צוות הלוגיסטיקה ישנע את 10 טון הציוד שהובא במיוחד מישראל ויסייע רבות לכוחות הרפואה והחילוץ בזירת האסון.

לאיחוד הצלה ניסיון רב במתן סיוע מציל חיים באסונות בקנה מידה כזה בארץ ובעולם, ביניהם רעידת האדמה הגדולה בנפאל ב-2017, אסון קריסת הבניין בסרפסייד מיאמי, ועוד.

אלי פולק, מנכ"ל איחוד הצלה: בתיאום עם שרי החוץ, הביטחון והבריאות, המריאה כעת משלחת איחוד הצלה המונה כ - 30 אנשי רפואה לזירת האסון. המשלחת תשהה שם ככל שנתבקש

חלק מחברי משלחת איחוד הצלה
(צילום: יחיאל גורפיין, איחוד הצלה)

ותעניק סיוע רפואי ונפשי. בנוסף מביאה עימה המשלחת כ-10 טון ציוד שיסייע רבות לכוחות החירום בשטח".

דובי מייזל, סמנכ"ל מבצעים באיחוד הצלה: "החל משעות הבוקר המוקדמות של יום שני, התחלנו בהערכות מצב והכנות לוגיסטיות ומבצעיות בכדי להוציא את משלחת הסיוע לטורקיה בהקדם האפשרי. במטוס מיוחד ששכרנו, חובשים פרמדיקים רופאים ומתנדבי יחידת חוס"ן של איחוד הצלה יחד עם חברי יחידות החילוץ, ינחתו סמוך לזירה ויעשו הכל בכדי להציל חיי אדם".

גל גרשון, מנכ"ל סאן דור: "עם קבלת הפניה ממנכ"ל איחוד הצלה להוצאת משלחת סיוע לאזור האסון, סאן דור מבית אל-על התארגנה בזמן אפס ליציאת משלחת איחוד הצלה כהמשך לשיתוף הפעולה הקודם באוקראינה ובאסון קריסת הבניינים בסורפסייד מיאמי. אנו גאים במשלחת הזו, מחובתנו להושיט עזרה לכל מי שנמצא בצרה ואנו בטוחים שלמשלחת הזו תהיה תרומה של ממש בהצלת חיים ובסיוע במקום האסון. נמשיך לעמוד ולפעול ביחד עם איחוד הצלה בשיתוף פעולה מלא ומיידי למען הצלת חיים".

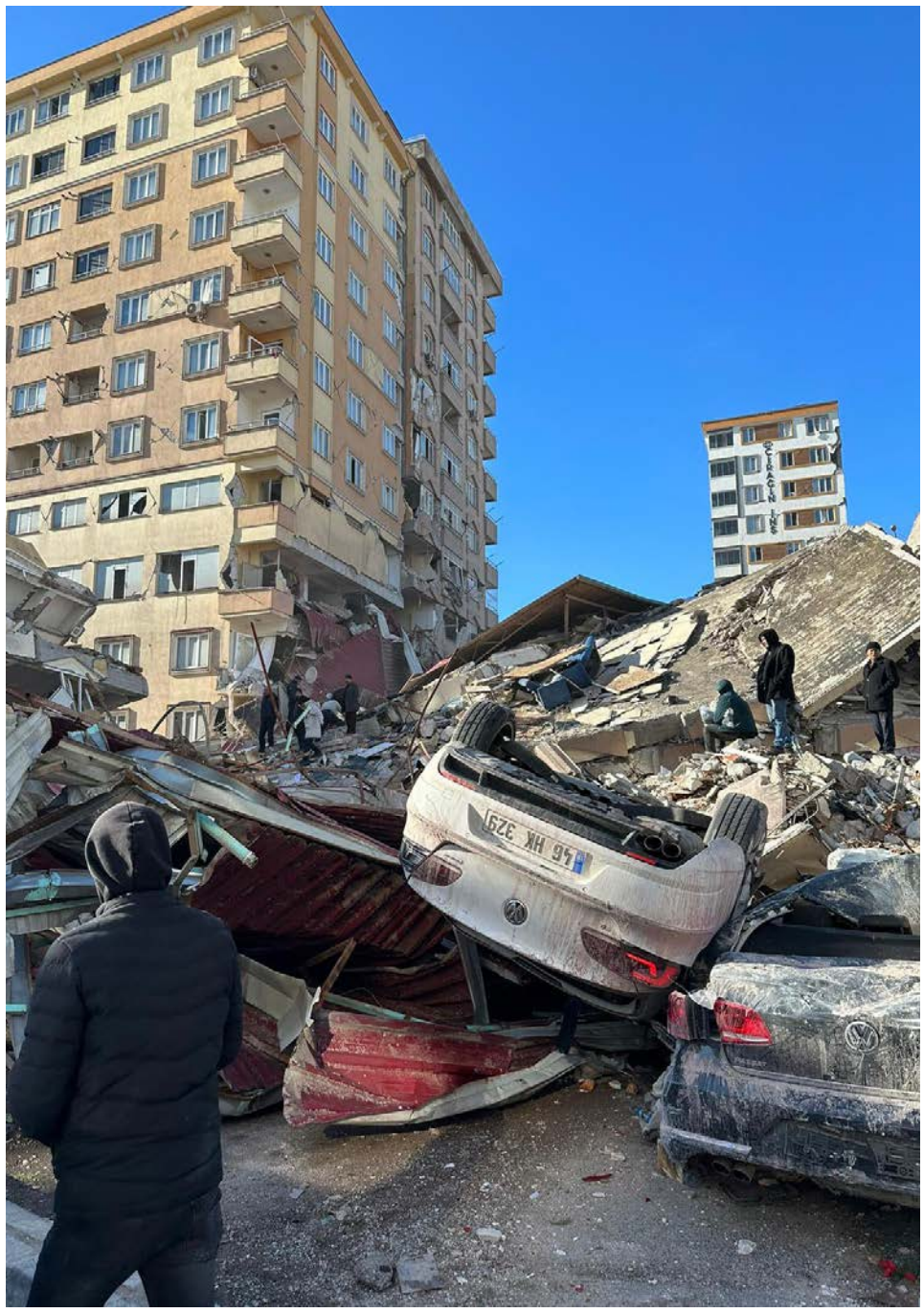

"ישנם עדיין יהודים בין הנעדרים"

הרב הראשי לישראל הגר"ד לאו שוחח עם הרבנים בטורקיה שעידכנו כי ישנם עדיין יהודים נעדרים"

מאת: חיים רייך

מיד עם היוודע האסון הכבד שפקד את טורקיה, שוחח הרב הראשי לישראל הרה"ג דוד לאו עם רבני הקהילות בטורקיה המתמודדים עם תוצאות רעידות האדמה הקשות שפקדו את המדינה בלילה שבין ראשון לשני ובשעות הצהרים של יום שני.

תחילה שוחח הרב הראשי עם הרב מנחם מנדל חיטריק, רב הקהילה האשכנזית ושליח חב"ד באיסטנבול, שסיפר לרב הראשי כי הוא נחת כעת במקום קרוב לאירוע רעידת האדמה בכדי לעקוב מקרוב על הסיוע הנדרש.

הרב חיטריק סיפר לרב הראשי כי מצבם של חברי הקהילה היהודית במקום ברוך השם בסדר, וכי היהודי האחרון שהיה תחת בנין שהתמוטט חולץ מההריסות, וכעת מתמודדים עם ניתוקי החשמל וחוסר הקשר הטלפוני ששורר במדינה.

לאחר מכן שוחח הרב הראשי עם הרב יצחק פרס, רב קהילת יוניקיו וחבר בית הדין של איסטנבול טורקיה שסיפר לרב הראשי כי בגבול עם סוריה מתגוררים 12 יהודים וכעת שני יהודים מקהילת דרום טורקיה נעדרים ונעשים מאמצים לאתר אותם, לאחר שאבד איתם הקשר.

הרב הראשי אמר לרבנים בטורקיה כי הקב"ה מזכיר לנו ש"המביט לארץ ותרעד" היא מציאות הבריאה של הקב"ה, אך הקב"ה ברחמיו גם שומר עלינו מכל צרה וצוקה.

הרבנים הודו מקרב לב לרב הראשי על הדאגה ואמרו שימסרו את דברי הרב הראשי לכלל חברי הקהילות בטורקיה.

השגחה פרטית: כך ניצלו משגיחי הכשרות בטורקיה

משגיחים מטעם בד"צ מחזיקי הדת ומטעם בד"צ העדה החרדית השוהים בטורקיה, מספרים על רגעי האימה כאשר באישון לילה האדמה החלה לרעוד: "במשך קרוב לשתי דקות, הבניינים רעדו כמגדלי קלפים ונאלצנו לברוח מהמקום באמצע הלילה ולצאת בקור לרחוב הפתוח והמושלג במשך מספר שעות"

מאת: יוסף טולידנו

בין היהודים הרבים שנקלעו לעין הסערה, נמצאים כמה משגיחי כשרות, תושבי ישראל הנמצאים בשליחות מטעם בד"צ העדה החרדית וכן מטעם בד"צ מחזיקי הדת.

הרב משה יעקב ברלינגר, המשמש כמשגיח בד"צ מחזיקי הדת בעלזא ושוהה בימים אלו בטורקיה סיפר על השעות הדרמטיות שעברו: "נסענו ביום ראשון בבוקר ארבעה משגיחים עבור בד"צ 'מחזיקי הדת' בעלזא למפעלי ייצור בטורקיה. שלושה משגיחים וביניהם אני, יצאנו לייצור יוגורט וגבינות והרביעי נסע לייצור טורטיות במפעל אחר. כשהגענו, מזג האויר היה סוער מאוד עם שלג. קשה היה לנסוע. הגענו מאוחר בלילה למלון והלכנו לנוח קצת כי למחרת, מוקדם בבוקר, היינו אמורים לצאת לרפתות לחליבת ישראל".

"באזור השעה ארבע לפנות בוקר קמנו כדי לצאת לחליבה ופתאום התחילה רעידת אדמה חזקה, התמונות בחדר נפלו, הקירות והחלונות פשוט זזו. אצל אחד המשגיחים בחדר זכוכית החלון נשברה. היה פחד נוראי. היינו בקומה מספר עשר. כל מה שאני רק אגיד לא יעזור להבין את גודל הפאניקה והלחץ".

"התחזקנו בידיעה כי שלוחי מצוה אינן ניזוקין. רצנו למטה, בחצר איפה שהיו כל האורחים, וגילינו כי יש שם תוהו ובהו. למרות זאת אזרנו אומץ והתארגנו כאשר כל אחד מאיתנו נסע עם רכבו לרפתות כדי לפקח על החליבה.

"אנו מודים להקב"ה על החסד שהוא עשה איתנו עד היום ומתפללים שימשיך לעזור לנו, ויהי רצון שנהיה ממזכי הרבים ושלא ניכשל. אנו שלוחי דרבנן ושליחים של עם ישראל להביא אוכל כשר ליהודים".

בנוסף, מתוך קרוב לעשרה משגיחים השוהים בימים אלו בטורקיה מטעם בד"ץ העדה החרדית, שניים מהם נקלעו לעין הסערה, כאשר רעידת האדמה הקשה, אירעה בדיוק באזור שהותם, בסמיכות למפעלי הייצור בהם הם פיקחו עד לשעות האחרונות בטרם אירעה רעידת האדמה.

הרעידה הראשונה פגשה אותם באמצע שנת הלילה. אחד המשגיחים סיפר: "במשך קרוב לשתי דקות, הבניינים רעדו כמגדלי קלפים ונאלצנו לברוח מהמקום באמצע הלילה ולצאת בקור לרחוב הפתוח והמושלג במשך מספר שעות, עד שחלף החשש להמשך הרעידות בשעות הקרובות".

אחד המשגיחים ששוהה בעיר גזינטאפ, אזור תעשיה גדול ומפותח במרכז טורקיה, אשר משגיחי הבד"צ מבקרים בו לעתים תכופות, כמעט מדי שבוע בשבוע, והפך כעת לאחד ממוקדי ההרס המרכזיים של רעידת האדמה הנוראה. המשגיח השני, שוהה בעיר מרסין, שעל שפת ים התיכון, גם היא ספגה חלק מרעידת האדמה.

עם אשמורת הבוקר, הוקם קו חירום מטעם ועד הכשרות, כאשר רבני הבד"צ בקשר משותף עם בני המשפחות, מיהרו ליצור קשר טלפוני עם המשגיחים, אשר בחסדי שמים לא נותק הקשר עמהם, כי אם לרגעים ספורים.

נציגי ועד הכשרות של הבד"צ המשיכו לעמוד בקשר עם המשגיחים במשך כל שעות היום, תוך נקיטת פעולות מיידיות להבאתם ארצה בדרך המהירה ביותר, זאת בעקבות התרעות נוספות של הרשויות בטורקיה על רעידת אדמה נוספת העלולה חלילה להגיע בהמשך.

בשעות לפני הצהריים, תוך כדי שמירת קשר טלפוני של ועד הכשרות עם המשגיח, הוא שוב חווה סדרת רעידות אדמה נוספות, אשר אמנם היו נסבלת יחסית, והפעם הספיק המשגיח לברך בהתרגשות "ברוך... עושה מעשה בראשית".

בשעות לאחר מכן, ראו המשגיחים מקרוב את כוחות החילוץ וההצלה הטורקיים שועטים בדרך לאזור ההרס על מנת להציל אנשים לכודים מתוך החורבות הגדולות.

רבני הבד"צ שעמדו עמהם בקשר טלפוני ניצלו את הדקות כדי לחזק את המשגיחים בהיותם שליחי ציבור ושליחי הבד"צ, עליהם נאמר כי שליחי מצוה אינם ניזוקין.

כשמבט בלוח השנה, גורם לנו לדמוע....

בכל שנה מחדש, בדיוק באותם תאריכים אנחנו נזכרים בבני המשפחה שלנו. סבא, סבתא. אבא, אמא. אח או אחות אהובים, או בני משפחה שהזיכרון שלהם חרוט בליבנו והגעגוע אליהם בכל שנה מחדש, מציף את עינינו בדמעות... הזיכרון שלהם יישאר לעד חרוט בליבנו, הגעגוע לחיוך שלהם צורב לנו את הנשמה.

הגיע הזמן להנציח אותם – לעולמי עד.

הזיכרון שלהם, הכבוד הוא שלנו.

אתר 'לזכרון עולם' מזמין אתכם להנציח את יקיריכם באתר –**ללא עלות.** להעלות סיפורים אישיים של הנפטר, לשתף את התמונות המדהימות מאותם רגעים שלא יחזרו על עצמם לעולם. לשתף את ולהעלות את הרגעים היפים של פעם... ולשתף אותם עם כל המעגל המשפחתי שלכם, המשפחה המורחבת, קרובים, חברים, ידידים, מכרים ושכנים....

היכנסו עכשיו לזכרון עולם והציבו

יד ושם **לאהובים וליקרים לכם**

אתר 'לזכרון עולם': lezichron-olam.com

לזכרון עולם

אתר הנצחה עולמי

AMAGID

על סדר היום

אבי גרינצייג

כתובת על הקיר

בי"ב חשוון ה'תשנ"ו, בתום עצרת תמיכה של מחנה השמאל במנהיגיו המדשדשים בסקרים אל מול הכוכב האלמוני למחצה באותם ימים, יו"ר האופוזיציה בנימין נתניהו, התרחש בישראל הרצח הפוליטי השפל בתולדותיה, כשיגאל עמיר ירה שלושה כדורים בראש הממשלה יצחק רבין ז"ל, וחולל זעזוע וטלטלה תודעתית, שהדיה ליוו ועודם מלווים את מדינת ישראל גם כיום.

27 שנים וקצת חלפו, וכאילו לא למדנו כלום. ההסתה נגד ראש הממשלה, נגד בכירי הממשלה, נגד בני משפחתו של ראש הממשלה, שוברת שיאים. בערב אחד מתייצב עו"ד בכיר בכנס מקצועי באילת ומצהיר על כוונתו לקחת נשק ולהתחיל לירות בעוברים ושבים, אם הרפורמה המשפטית תעבור, כמובן. יומיים אחר כך, מגיע טייס נערץ לשעבר ופנסיונר מתוסכל בהווה, ומצהיר שיש להחיל על נתניהו "דין רודף". בקושי רב, אחרי לחץ ציבורי לא מתון, האיש נחקר ואפילו מסיר את הטקסט מחולל הסערה, אבל בתקשורת הוא דווקא זוכה להערצה, כתרים נקשרים לראשו, חבריו מגוננים עליו באולפנים ורק פרס יקיר ישראל חסר.

אותו מחנה שהאשים במשך שנים ארוכות את מנהיגי הציבור הדתי לאומי בחוסר אחריות ובהתבטאויות שהובילו לאירוע הנורא, אותו מחנה שהכתים את כל מצביעי הימין - כולל אלו שבקושי נולדו בזמן הרצח - והזהיר אותם ש"מילים יכולות להרוג", אותו מחנה שאוהב לדבר על הצורך בממלכתיות מכבדת, הוא זה שמוציא מתוכו את גדולי המסיתים שידעה ישראל, אנשים שאפילו יגאל עמיר היה תולה בהם עיניים מעריצות.

מי היה מאמין שבישראל 2023 אנשים שמסיתים לרצח ולאלימות פוליטית לא ייזרקו מכל המדרגות, יוקעו על ידי דעת הקהל ויישלחו למאסר ממושך, או לחילופין, לטיפול פסיכיאטרי מעמיק? כולם יודעים להיות חכמים למפרע, לספר שהכתובת הייתה על הקיר. פעם אחת כדאי להיות חכמים גם לפני מעשה ולזהות את הכתובת על הפיד. אין מנוס מטיפול נחוש וקשה, ביד ברזל, בכל מי שיעלה על דל שפתיו תמיכה, גיבוי, ציוץ או רמיזה למעשים אלימים ומסוכנים. אין דמוקרטיה מתגוננת יותר מזו.

מינוי שופטים תחילה

ומה באשר לרפורמה מחוללת הסערה (או ברוח התקופה: מחוללת רעידת האדמה) בעצמה? בשעה שאתם קוראים את השורות הללו, במהלך יום רביעי, אחרי דיונים מקדימים שנמשכו שבועות ארוכים, צפויה להגיע הצעת החוק הראשונה - שינוי הרכב הועדה למינוי שופטים - לשלב המעשי הראשון שלה, קרי, הצבעה בועדה ובמליאה בקריאה ראשונה. בהמשך, צפוי התהליך להיות מהיר יותר, ואם הכל ילך כמתוכנן, תושלם החקיקה הראשונה בסדרה כבר בשבועיים הקרובים.

שלוש סיבות הובילו לכך שזו תהיה הצעת החוק הראשונה מתוך ארבעה ברפורמה המשפטית כולה לעבור את מסלול החקיקה: האחת, הצורך הבהול למנות את הועדה למינוי שופטים (וכמו גם את הועדות למינוי קאדים ודיינים), מינוי שנעשה לרוב בימים הראשונים לכהונתה של הממשלה. גם כך, תידרש ועדת הכנסת לאשר חריגה מהמועד הנקוב בחוק ולאפשר את הרכבת הועדה עד סוף מושב החורף של הכנסת.

הסיבה השנייה לכך ששינוי בחירת השופטים נבחר כנושא הראשון, היות ומכל ארבע ההצעות, זו יחסית המוגנת ביותר מפני ביקורת שיפוטית. על פניו, צפוי בג"ץ לעסוק בעתירות שיוגשו נגד הרפורמה ובסבירות גבוהה הוא ינסה לפסול או לדחות חלקים ממנה - ככל והדבר נוגע לביטול עילת הסבירות או החלשת מעמדם של היועמ"שים. באופן ספציפי, כאשר מדובר על הרכב ועדה בכנסת, קשה לראות נימוק שיאפשר לבג"ץ לתקוע מקלות בגלגלי החוק.

הסיבה השלישית היא, משום שהעברת החקיקה הזו, שתאפשר כבר בעתיד הקרוב להטות את המגמה בתוככי בית המשפט העליון ולייצר רוב ימני-שמרני, עשויה גם להחליש את המחאה ולצמצם את התקוות שתולה מחנה השמאל במגדל השן הירושלמי. עם כל ההערכה, קשה לראות את רבבות מפגיני השמאל יוצאים בקור ובגשמים למחות נגד החלשת כוחם העתידי של שופטים בסגנון בן גביר ורוטמן.

בניגוד להצעה המקורית של שר המשפטים יריב לוין, ולפיה תוגדל הועדה לאחד עשר חברים - אך רק שבעה מהם יידרשו כדי למנות שופט עליון, מה שהיה מעניק שליטה מוחלטת לקואליציה במינויים, מציע יו"ר ועדת חוקה ח"כ שמחה רוטמן הצעה מרוככת במעט, ולפיה הוועדה תישאר בת תשעה חברים, בשינויים הבאים: שני חברי לשכת עורכי הדין יוחלפו בשני פוליטיקאים (שר נוסף וח"כ נוסף), ואילו מתוך שלושת השופטים, ישוריין רק מעמדו (או מעמדה) של נשיא בית המשפט העליון, והשניים הנוספים יהיו שופטים בדימוס שייבחרו בהסכמה על ידי שר המשפטים ונשיא ביהמ"ש העליון.

למעשה, מדובר בנוסח שמשאיר בידי בית המשפט העליון כוח מסוים למנוע מינויים לא רצויים מבחינתו. כבוד הנשיאה חיות עשויה, בלשון המעטה, שלא להגיע להסכמה עם השר לוין על זהות שני השופטים הנוספים, ולמנוע מצב בו שבעה חברי ועדה יתמכו במינוי שופט לעליון בניגוד לרצונה. למעשה, הקואליציה לא תקבל את הכוח שיאפשר לה למנות שופטים כרצונה, ומעמדה יתחזק רק באמצעות סילוק הגורם הלא ידוע של נציגי לשכת עורכי הדין ובהשפעה חלקית על זהות שניים מהשופטים שיהיו בועדה.

רוטמן מוסיף גם סעיף חשוב נוסף, הלקוח מהמודל האמריקאי לבחירת שופטים, ולפיו מועמדים לשיפוט בעליון יעברו הליך של שימוע מקדים בפני הועדה, כדי לברר את דעותיהם ולאפשר לחברים לתהות על קנקנם. מנגד, הוא הותיר על כנה את העצמאות השיפוטית - אולי הנימוק ההגיוני היחיד שהושמע על ידי מתנגדי הרפורמה - באמצעות הגבלת האפשרות להדחת שופט שסרח, כך שהיא תדרוש לפחות שבעה חברי ועדה. מה שיאלץ גם אישור של נציגים-שופטים. בסך הכל, מדובר בהצעה מאוזנת ולגיטימית, וקשה לראות נימוק של ממש שיתייצב נגדה.

דילמת גנץ

בשיחות סגורות בכנסת רווחת ההערכה שבסופו של דבר, אחרי שאפקט המחאה יתחיל למצות את עצמו, אי שם במהלך חקיקת הרפורמה המשפטית, יהיו בני גנץ וחבריו למחנה הממלכתי הראשונים לנסות ולגבש הסכמות לגבי הליך החקיקה של הרפורמות ואפילו להביע תמיכה אפשרית בהן, או לכל הפחות הימנעות. זאת, לא רק משום שכמה מהחברים הבולטים ברשימה (סער, כהנא, אלקין) עדיין מזהים את עצמם כאנשי ימין מובהקים, ובארכיון ניתן למצוא לא מעט חומרים, ציטטות ויוזמות שלהם עצמם להחלשת מערכת המשפט.

הסיבה גם אינה רק הרצון העתידי הלא מאוד נסתר של גנץ להיות הגלגל הרזרבי בממשלה, אם וכאשר יתחולל משבר שיוביל לפרישתם של סמוטריץ' או בן גביר (ולא, פינוי חאן אל אחמר אינו מסתמן כמשבר מהסוג הזה, גם אם מדובר באתגר מכעיס לממשלת ה"ימין על מלא"). גנץ יודע טוב מאוד שמדובר בינתיים בחלום באספמיא, אף אחד בימין לא מתכוון לפנות את הכיסא שרק עכשיו התחיל להתחמם.

הסיבה המרכזית היא רצונו של גנץ לבדל את עצמו מלפיד, כפי שניסה לעשות בחוסר הצלחה לפני הבחירות, ולמצב את עצמו כמי שמסוגל ליצור איחוד פוליטי ולהגיע להסכמות גם עם האגף הימני ועם החרדים, מתוך הבנה

יתמוך ברפורמה? יו"ר המחנה הממלכתי ח"כ בני גנץ

אותו מחנה שהאשים במשך שנים ארוכות את מנהיגי הציבור הדתי לאומי בחוסר אחריות ובהתבטאויות שהובילו לאירוע הנורא, אותו מחנה שהכתים את כל מצביעי הימין - כולל אלו שבקושי נולדו בזמן הרצח - והזהיר אותם ש"מילים יכולות להרוג", אותו מחנה שאוהב לדבר על הצורך בממלכתיות מכבדת, הוא זה שמוציא מתוכו את גדולי המסיתים שידעה ישראל, אנשים שאפילו יגאל עמיר היה תולה בהם עיניים מעריצות

נמלט מההסתה? נתניהו בפריז עם הנשיא מקרון

שבעתיד הנראה לעין לא ניתן להגיע לראשות הממשלה בלי תמיכה מחוגי הימין. רוטמן ולוין, מצדם, ישלמו בשמחה אי אלו ויתורים על עיזים שהוכנסו מלכתחילה לצורך כך, כדי להשיג 'הסכמה ציבורית רחבה' לרפורמה, עיזים שגנץ יוכל לנפנף בהם בפומבי ולספר על ההישגים שהשיג ועל היותו גורם ממתן ברפורמה. זה נהנה וזה לא חסר.

גנץ גם יוכל להצביע כתירוץ לתמיכה כזו, על הצורך הציבורי להרגיע את הרוחות, בהשראת הצעתו הדחויה של הנשיא בוז'י הרצוג, וכהצדקה להשלמה בדיעבד עם ניצחונו של מחנה הימין. כך, הוא יוכל לחזק את תדמיתו כמנהיג אחראי וקשוב לרחשי הציבור, שאינו חושש לפעול בניגוד לדרישות הפופוליזם והרחוב, ולדחוק את לפיד לשוליים היותר סהרוריים של השמאל.

בדרך לפיטורין

אי אפשר לעסוק ברפורמות מבלי להתייחס למעורבות המופלאה שמגלה לאחרונה היועמ"שית, גלי בהרב מיארה, אחרי שנה וחצי של תרדמה עמוקה. רק בשבוע האחרון עלתה מיארה לכותרות פעמיים: האחד, כאשר הנפיקה חוות דעת בת עשרות עמודים נגד מהלכי הרפורמה, מתחילתם ועד סופם. השני, כשהודיעה (בתגובה לעתירה שהוגשה בנידון) כי ראש הממשלה מנוע מלעסוק בכל ענייני הרפורמה, בשל היותו בניגוד עניינים.

נחסוך לכם את הקריאה בחוות הדעת רוויית המלל ודלת הטיעונים של מיארה, הנראית כאילו נלקחה היישר מעמודי הדעות של עיתון הארץ. אין שם ולו נימוק רציני אחד שלא הופיע על כרזות המפגינים בכיכר הבימה או בהרעשה התקשורתית-ארטילרית שחווינו כאן בשבועות האחרונים. מדובר בטקסט ארוך ונמלץ החוזר על עצמו שוב ושוב ומספר על הצורך ב"עצמאות שיפוטית", על פגיעה דמיונית בדמוקרטיה ועל חששות לא רלוונטיים לפגיעה במעמדה הכלכלי של ישראל, בתדמיתה בעיני בית המשפט הבינלאומי בהאג ועוד כדומה.

בנושא השני, ספגה מיארה ביקורת נוקבת דווקא במחנה הבית שלה, שם נטען כי מדובר למעשה בגול עצמי מפואר, משום שכעת יהיה בידי נתניהו - שסומן בתקשורת ובמחנה השמאל באופן אירוני כנקודת התורפה של הממשלה - התירוץ המושלם להימנע מכל מעורבות שהיא בענייני הרפורמה, ומי שיהיה ראש הממשלה לענייני מערכת המשפט הוא יריב לוין, שאם ננסח זאת בעדינות, פחות 'פתוח' לשינויים ופחות רגיש ללחץ הציבורי והתקשורתי שמופעל עליו.

אבל נתניהו עצמו בחר משום מה להיאבק. בתגובה ששלח בסוף השבוע לבג"ץ, הבהיר ראש הממשלה כי עמדתה של היועמ"שית "לא מקובלת עליו" וביקש דחיה של שבועיים כדי להציג את עמדתו. ייתכן ונתניהו חושש שבשלב הבא הוא יידרש על ידי מיארה גם להימנע בהצבעה בכנסת על הרפורמה, ואולי כך גם יידרשו גם ח"כים נוספים שהליך כלשהו מתנהל בעניינם, למשל ח"כ דוד ביתן ואחרים, במטרה למנוע מהימין לממש את הרוב שיש לו. ייתכן גם שבמערכת השיקולים הנוכחית, מבכר נתניהו להמשיך בקו של השבועות האחרונים ולהבהיר למיארה מי בעל הבית בממשלת ישראל הנוכחית. כך או כך, נראה כי שאלת הדחת היועמ"שית הלעומתית מתפקידה, היא רק עניין של זמן.

מתוק בטעם חמצמץ

בשבוע שעבר שיבחנו כאן את שר האוצר, בצלאל סמוטריץ', על ביטול המס שהוטל על מוצרי החד פעמי, כפי שהובטח בקמפיין הבחירות של מפלגות הימין וכפי שהוסכם בהסכמים הקואליציוניים. כזכור, מדובר רק באחד משני נושאים שסימלו את הניסיון של קודמו בתפקיד, איווט ליברמן, לרדוף את הציבור החרדי דרך הארנק.

באשר לנושא השני - ביטול המיסוי על השתייה המתוקה - נתונים סמוטריץ' וגם דרעי, בתפקידו כשר בריאות שאינו שר בפועל, בדילמה לא פשוטה: מחד, הם עצמם נפנפו בזה שוב ושוב והבטיחו לשנות את התמונה. מאידך, קיים לחץ אגרסיבי מאוד של לא מעט רופאים וגורמים במערכת הבריאות להותרת המיסוי על כנו. לטענתם, ניכר שינוי מסוים בצריכת משקאות ממותקים בציבור החרדי, ומדובר בנושא קריטי לבריאותם של רבים.

ביום שני, ניסה דרעי לבחון את האפשרות להותיר את המס על כנו, ובעיקר, לבחון את רף הזעם הציבורי שהחלטה כזו תייצר. ניסה ונבהל. בתוך שעה קלה ספגה צמרת ש"ס ביקורת תקשורתית מקיר לקיר, וגם החברים מיהדות התורה נהנו לרגע להציק למפלגה האחות. גפני מיהר להכריז על עמדתו "למחוק את כל הגזירות של שר האוצר הכושל", ואיווט עצמו מיהר להודיע ש"לאט לאט האסימון נופל".

לדרעי זה הספיק, בשעות הערב כבר פורסמה הכחשה רשמית, ותנועת ש"ס המעטירה הצהירה כי תבטל את "כל מיסי ליברמן המרושעים, ללא כל פקפוק". במקום זאת, הבטיחו שם "לבחון יוזמות הסברה כדי להעלות את המודעות לנושא הבריאותי בשתייה המתוקה". או במילים אחרות, עם כל הכבוד לצורך הבריאותי, קודם כל ניצב צורך פוליטי הישרדותי.

במאמר המוסגר, גם אחרי הביטול הצפוי של המס, קיים חשש שיצרני המשקאות הקלים לא יטרחו לגלגל את ההנחה בחזרה לכיסיו של הציבור. מאחר ומדובר במספר מצומצם של שחקנים בשוק, הם עשויים להגיע להחלטה שתותיר את המחיר הנוכחי על כנו באמתלה של התייקרות חומרי הגלם ועלויות הייצור. רק לחץ ציבורי מאסיבי על החברות יבהיר להן שההנחה במס נועדה לחזור לצרכן ולא להתגלגל כדיבידנד לבעלי המניות.

הסיבה המרכזית היא רצונו של גנץ לבדל את עצמו מלפיד, כפי שניסה לעשות בחוסר הצלחה לפני הבחירות, ולמצב את עצמו כמי שמסוגל ליצור איחוד פוליטי ולהגיע להסכמות גם עם האגף הימני ועם החרדים, מתוך הבנה שבעתיד הנראה לעין לא ניתן להגיע לראשות הממשלה בלי תמיכה מחוגי הימין. רוטמן ולוין, מצדם, ישלמו בשמחה אי אלו ויתורים על עיזים שהוכנסו מלכתחילה לצורך כך, כדי להשיג 'הסכמה ציבורית רחבה' לרפורמה, עיזים שגנץ יוכל לנפנף בהם בפומבי ולספר על ההישגים שהשיג ועל היותו גורם ממתן ברפורמה

הרה"ג ראובן אלבז

ראש מוסדות "אור החיים" וחבר מועצת חכמי התורה

כֹּל אֲשֶׁר דִּבֶּר ה' נַעֲשֶׂה וְנִשְׁמָע

"וַיַּקֵּח סֵפֶר הַבְּרִית וַיִּקְרָא בְּאָזְנֵי הָעָם וַיֹּאמְרוּ כֹּל אֲשֶׁר דִּבֶּר ה' נַעֲשֶׂה וְנִשְׁמָע" (שמות כד, ז).

דרשו רבותינו (שבת פח ע"א) אמר רבי אלעזר בשעה שהקדימו ישראל נעשה לנשמע, יצתה בת קול ואמרה להן מי גילה לבני רז זה שמלאכי השרת משתמשין בו.

לכאורה עם ישראל היו צריכים לומר תחילה "נשמע ונעשה", שהרי איך יכול האדם לעשות בלי לשמוע, רק במלאכים נאמר דבר זה, גִּבֹּרֵי כֹחַ עֹשֵׂי דְבָרוֹ לִשְׁמֹעַ בְּקוֹל דְּבָרוֹ (תהילים קג, כ), אך ישראל הקדימו "נעשה לנשמע" והשתבח בהם ה' יתברך.

וזו סגולת התורה, מתי יכול האדם לזכות להבין שאי אפשר בלעדי לימוד התורה הקדושה וקיום מצוותיה? רק כאשר מתחיל לעשותם ולקיימם, אם יתחיל לעשות ולקיים את המצוות הוא ירגיש שאי אפשר לחיות בלעדיהם.

בני ישראל סמכו על הקב"ה ואמרו כֹּל אֲשֶׁר דִּבֶּר ה' נַעֲשֶׂה. "אומרים לנו לעשות אנחנו עושים, הסבר הדברים יבוא אחר כך".

אחר כך "נשמע"-נבין, אך קודם לכן נעשה אף בלא הבנה, בָּרוּךְ אוֹמֵר וְעוֹשֶׂה (מנוסחת תפילת שחרית-'ברוך שאמר'). תחילה עושים, ההבנה תבוא אחר כך.

***

בתורה יש מצוות שהם משפטים, לֹא תִגְנֹב (שמות כ, יג), וְלֹא תִגְזֹל (ויקרא יט, יג), כַּבֵּד אֶת אָבִיךָ וְאֶת אִמֶּךָ (שמות כ, ט), למשפטים יש הבנה, ודאי, ההורים הולידו אותך, זנו ופרנסו אותך וודאי שהשכל מחייב שיש לכבדם להעריכם ולהוקירם.

אך ישנם בתורה גם חוקים, שאין בהם הבנה, ועל האדם לקיימם אע"פ שאינו מבין, "איני מבין למה עושים זאת, אך אני עושה את הדבר על אף שאין לי הבנה כלל בעשייתו, אם אשמע ואבין את הדברים אח"כ הנה מה טוב, אך גם אם לא אבין- אמשיך לקבל! שִׁמְעוּ שָׁמוֹעַ וְאַל תָּבִינוּ וּרְאוּ רָאוֹ וְאַל תֵּדָעוּ (ישעיה ו, ט), לא בגלל קוצר המושג, שאיני מבין את המצווה לא אעשנה, מי שציווה על המצוה יודע בדיוק את כל טעמיה וסודותיה ואני סומך עליו בלב שלם!"

תורתנו הקדושה לא ניתנה רק לדורות מסויימים אלא ראויה לכל הדורות, ציווי ה' יתברך קבילים וקיימים בכל הזמנים והעיתים, לכל מצווה יש הלכות ודקדוקים ואופניים שאפשר לקיימה, מה שעלינו לעשות זה רק להתחיל, לעשות, ואח"כ גם נבין.

***

מספרים על הגאון רבי יחזקאל אברמסקי זיע"א, מחבר ספר "חזון יחזקאל" על התוספתא, הוא היה אב"ד בלונדון ותלמיד חכם עצום, כיהן כראש ישיבה בכמה ישיבות ובינהם בישיבת סלבודקה.

לעת זקנותו חלה הרב בליבו ולשם כך הביאו פרופסור מומחה למחלות לב שיבדוק את מצבו, השכים הרופא בעוד בוקר לבית הרב וראהו מעוטר בטלית ותפילין ועוסק בתורה. אותו רופא גדל בגרמניה ולא ראה במשך כל חייו תפילין, ניגש לבנו של הרב ושאלו בתמימות "מה זה מכשיר האלקטרודה שהוא שם על ראשו? איזה פרופסור נתן לכם את זה?"

"לא, לא, זה תפילין" ענה בנו של הרב. "מה זה תפילין?" שאל הפרופסור, "מה אלו הקוביות הללו ומדוע צריך לקשור את החוטים השחורים? חשבתי שזה אינפוזיה..".

"זו מצוות התפילין שציווה הקב"ה את ישראל, כל יהודי צריך להניח אותם בכל יום", השיב הבן.

לאחר מכן ניגש הרופא לטפל ברב וביקש להבין את פשר מצוות התפילין, הרב הסביר לו שהקב"ה הוציא את בני ישראל ממצרים והציל את הבכורות, וציווה אותנו על מצוות התפילין, וְהָיָה לְךָ לְאוֹת עַל יָדֶךָ וּלְזִכָּרוֹן בֵּין עֵינֶיךָ (שמות יג, ט), ודרכה נקשרים אנו לה' יתברך.

"אני לא מבין את זה", טען הרופא, "למה צריך לקשור את הרצועות הללו כדי להתקשר עם הקב"ה? אדם יכול לקשור עצמו גם בלא זה..".

הרב נשאר שליו ורגוע וענה לרופא בסבר פנים יפות: "אמר נאמנה, כמה שאנסה להסביר לך זאת לא אצליח, רק אם אתה בעצמך תקיים את המצווה, תניח תפילין לפחות עשרה ימים, אוכל לשבת ולהסביר לך את כל פרטי המצווה ודקדוקיה, ללא שתעשה את המצווה בגופך לא אצליח להסביר לך. את כוונת המצוות יכול האדם להבין רק אם מוכן לעשותם".

הסכים הרופא, נתן לו הרב תפילין מהודרות והסביר לו כיצד להניחם, בנוסף לכך העניק לו סידור יוקרתי במתנה והסביר לו כיצד לקרוא ברכות השחר וברכות התורה. הפרופסור לקח את הסידור והתפילין ובכל בוקר היה מניחם וקורא ברכות השחר, ברכות התורה ופרשת שמע ישראל.

תוך כדי ברכות השחר התבונן הפרופסור במילים והתפעל, "יָצַר אֶת הָאָדָם בְּחָכְמָה, וּבָרָא בוֹ נְקָבִים נְקָבִים (=הפה, האף וכדו'), חֲלוּלִים חֲלוּלִים (=המעיים, הלב וכדו')..אלקי, נְשָׁמָה שֶׁנָּתַתָּ בִּי טְהוֹרָה. אַתָּה בְרָאתָהּ, אַתָּה יְצַרְתָּהּ, אַתָּה נְפַחְתָּהּ בִּי"

"יש בברכות אלו מגמה רפואית", אמר הפרופסור בליבו, והמשיך לקרוא את שאר הברכות בחשק ובשמחה, אח"כ קרא ברכות התורה ושמע ישראל, התבונן בכל מילה והרגיש שקשה לו להיבדל מכך. בערב לאחר שגמר את עבודתו, קרא הפרופסור לכמה אנשים דתיים וביקש שיסבירו לו על "הבתים" האלה שהוא מניח בבוקר.

הם הסבירו לו על יקרות מצוות התפילין, וְרָאוּ כָּל עַמֵּי הָאָרֶץ כִּי שֵׁם ה' נִקְרָא עָלֶיךָ וְיָרְאוּ מִמֶּךָּ" (דברים כח, י), ודרשו רבותינו (ברכות ו, ע"א), מהו שם ה'? אלו תפילין שבראש, כתר מלכו של עולם (זוהר הקדוש).

שמח הפרופסור וביקש לדעת עוד. הסבירו לו שבכל שבת הולכים כל היהודים לבית הכנסת, ובשבת לא מניחים תפילין. התלהב הפרופסור וביקש שיקחו אותו איתם לבית הכנסת. וכך התקרב לשורשי היהדות.

לאחר עשרה ימים לא הגיע הפרופסור אל הרב, לא היו לו כבר שאלות, לאחר תקופת זמן ראה אותו הרב וחשב בליבו "מי יודע אם בכלל הוא הניח את התפילין שנתתי לו".

אך להפתעתו הביא לו הפרופסור את התפילין והודה לו הודאה רבה, "תודה רבה הרב, איני זקוק לתפילין אלו יותר, יש לי כבר תפילין משלי, קניתי תפילין וציצית מהודרות, הלכתי בשבת לבית הכנסת להתפלל, יש לי כבר תשובה לכל השאלות, אתה לא צריך להסביר לי.."

כשהאדם מתחיל לעשות את המצווה, היא פועלת ומשרה עליו קדושה וטהורה ומסלקת ממנו את כל הקושיות, אין צורך יותר בהסברים.

וזה מה שאמרו עם ישראל, "נעשה ונשמע", אם נתחיל לעשות לא יהיה לנו שום קושיות, הכל יובן על הצד הטוב ביותר! ישראל שעמדו על הר סיני - פסקה זוהמתן (שבת קמו ע"א), והרגישו עצמם כמלאכים וכאדם הראשון קודם החטא.

יהי רצון שנזכה להרגיש הרגשה זו, נקבל את התורה בשלימות ונזכה לגאולה שלימה בקרוב, אמן ואמן.

הרה"ג שמואל רבינוביץ

רב הכותל המערבי והמקומות הקדושים

בית יעקב

ביום השני לבואם של בני ישראל למדבר סיני עולה משה אל הר סיני, ושם, עוד טרם מתן תורה, הוא מצווה לומר לבני ישראל: "אם שמוע תשמעו בקולי ושמרתם את בריתי והייתם לי סגולה מכל העמים... ואתם תהיו לי ממלכת כהנים וגוי קדוש, אלה הדברים אשר תדבר אל בני ישראל" (שמות י"ט, ה-ו).

אך לא רק מה לומר צווה משה רבינו, אלא גם איך לומר. וכך נאמר: "כה תאמר לבית יעקב ותגיד לבני ישראל" (י"ט, ג'). ומביא רש"י מהגמרא במסכת שבת (פ"ז) ומהמיכלתא "כה תאמר" - בלשון הזה וכסדר הזה : 'לבית יעקב' - אלו הנשים, תאמר להן בלשון רכה, 'ותגיד לבני ישראל' - עונשים ודקדוקין פירש לזכרים, דברים הקשין כגידין".

יש להבין מדוע העברת התורה היתה באופן שהוקדמו נשים לאנשים? ועוד מדוע כונו הנשים 'בית' לעומת האנשים שכונו 'בני'?

הגאון רבי מאיר שפירא זי"ע מלובלין מבאר זאת באופן נפלא: כאשר צריך רופא לתת תרופה לאדם, הדרך הפשוטה היא לתת לו מרשם ושייקח את התרופה דרך פיו. אם החולה אינו מסוגל לעכל את התרופה ואי אפשר להורות לו לקחתה דרך פיו, אוטמים את חדרו של החולה ולוקחים את אותם סממנים שמהם עושים את התרופה, כותשים אותם דק דק ומעשנים אותם, ואזי ממלאים את החדר כולו באבק התרופה, כדי שהחולה השוכב בחדר ינשום את אותם סממנים.

שתי הדרכים הללו הן דרכי החינוך היהודי. יש את הדרך של האנשים: האב מלמד את בנו תורה, הוא יושב עמו ומלמדו את התורה וכלליה, ואלו דברים הקשים כגידין. לעומתם, 'בית יעקב' - הנשים, אינן מצוות ללמוד תורה, וממילא אינן מלמדות את בניהם תורה, אולם הן 'עיקרו של בית' ושומרות על הבית באופן סגור ומסוגר מכל ההשפעות החיצוניות. הנשים 'כותשות' עד דק את אותם סיפורי צדיקים ו'מעשנות' את הבית באהבת תורה, עד שכל מי שנכנס הביתה ממלא ריאותיו באהבת תורה! משום כך על הזכרים נאמר "תגיד"- ללמד בפועל, ואילו אצל הנשים נאמר "בית"- כי זו הדרך שבאמצעותה הן מעבירות את הרוח והמורשת מדור לדור.

ממשיך רבי מאיר ואומר: זו סיבת השינוי בלשונו של שלמה המלך באומרו: "שמע בני מוסר אביך ואל תיטוש תורת אמך" (משלי א' , ח') - הלא תורה וגם מוסר משמיעים לאוזן הבן, ומדוע אצל האב נאמר "שמע" ואילו בהקשר לאם נאמר "אל תיטוש"?

אלא שאודות האב, המשמיע לאוזנו של הבן את דברי התורה, נאמר: "שמע"; ואילו האם מקנה לבניה את התורה באמצעות הבית הספוג בתורה וביראה, אין צורך להסיר אוזן משמוע כדי לסור חלילה מן הדרך. די בעזיבת הבית - ואז כבר אין נושמים את האווירה, על כן נאמר: "אל תיטוש תורת אמך" - ברגע שתיטוש את הבית - לא תנשום עוד את תורת האם.

נדמה כי הגאון רבי מאיר שפירא זצוק"ל חש את הפירוש אותו כתב, על בשרו. רבי מאיר מגולל במכתבו מהיכן שאב את כוחו, מי החדיר בקרבו מלא חפניים של אהבת תורה עד שהצליח להחדירה בקרב כל שכבות הציבור היהודי. היתה זו אמו ע"ה: "דברי חכמתה של אימי ליוו אותי כל ימי חלדי והיו נר לרגלי עד היום".

"עד היום ניצבת לנגד עיני תמונה מימי ילדותי, בהיותי ילד בן שבע שנים. היה זה יום אחרי אסרו חג של פסח, שנת תרנ"ד. כשנכנסתי הביתה מצאתי את אמי יושבת שקועה בהרהורים ופניה מפיקים דאגה. היא מלמלה כאילו לעצמה: 'יום שחולף שוב לא יחזור...ומי יודע...מי יודע.. תורה כה גדולה וקרבנות כה קטנים....מי יודע... מי יודע'. כיון שראתה אותי, נקשרו דמעות בעיניה.

'אמא!' התחננתי לפניה בקול בוכים, 'אמרי לי מה קרה?!'. אז היא פתחה וסיפרה לי, כי עוד לפני פסח הוזמן עבורי מלמד מסכיסטוב, יהודי ירא שמים ותלמיד חכם מופלג, הוקצב לו סכום של שלש מאות רובל ל'זמן', והנה כבר יומיים אחרי פסח ואין קול ואין עונה.

'התדע בני' סיימה אמי, 'כל יום שחולף ללא לימוד תורה - הרי זו אבידה שאינה חוזרת. מי יודע מה ילד יום...ואולי הקצבנו שכר מועט מידי. אכן, בזמננו זה גם קרבן, אבל בעד תורה כה גדולה הרי זה קרבן קטן מדי... ומי יודע'. ושוב זלגו עיניה דמעות".

"דמעותיה של אמי הנאמנה לא היו לבטלה"- העיד רבי מאיר לימים. "עוד באותו יום הגיע המלמד שלי, רבי שלום ז"ל מסכיסטוב, ומפיו למדתי תורה במשך שש שנים רצופות. דברי חכמתה של אמי ליוו אותי כל ימי חלדי והיו נר לרגלי עד היום. כאשר באתי להפיץ את רעיון הדף היומי הייתי מצטט דבריה: 'כל יום שחולף ללא תורה, הרי זו אבידה שאינה חוזרת'. ובבואי לעשות נפשות למען ישיבת חכמי לובלין, שוב הייתי מצטט את דברי אמי: 'בימינו כל מה שנותנים קרבן הוא, אבל בעד תורה כה גדולה, כל קרבן קטן מדי'...!

זהו אפוא כוחה העיקרי של אם הבית - עיקרה של בית, ליצור בית ספוג באהבת השם, בית שדברותיו ספוגים באהבת תורה ויראת שמים.

אנחנו מחפשים!

1 דרוש/ה מעצב/ת

דרישות התפקיד:
חרוצ/ה ובעל/ת מעוף | שליטה בתוכנות: InDesing, Photoshop, Illostrator
| ניסיון של שנתיים לפחות | עבודה בשעות גמישות - חובה

2 דרוש/ה מנהל/ת חשבונות

סוג 3
שנתיים נסיון לפחות | שליטה בחשבשבת חלונות - חובה | אחראית לקוחות, גביה | יכולת אירגונית, שירותיות ומקצועיות | שעות עבודה 9:00-17:00

3 דרוש/ה סוכני/ות מכירה

דרישות התפקיד:
ניסיון במכירות או בטלמרטינג - חובה | אסרטיביות, יוזמה, יכולת מכירה | כושר ביטוי מצוין | עבודה בסביבה נעימה ומתחשבת | משרה מלאה | תנאים טובים

4 דרוש/ה פקיד/ה גביה

למשרה מלאה | העבודה בסביבת עבודה ממוחשבת | גביה טלפונית מלקוחות | מעקב, בקרה והפקת דוחות גביה

דרישות התפקיד:
ידע בהנהלת חשבונות - חובה | ידע וניסיון בחשבשבת - חובה |ניסיון של שנתיים לפחות | אסרטיביות, יכולת עבודה עצמאית ובצוות | יסודיות ארגון, שירותיות ויכולת בינאישית גבוהה

5 דרוש/ה מזכיר/ה תפעולית

דרישות התפקיד:
למשרה מלאה | ניסיון עבודה רלוונטי | מסודר/ת תקתקני/ת | יכולת אירגונית שירותיות ומקצועיות

קו"ח למייל: office@kav-itonut.co.il **קו עיתונות**

*המודעות פונות לנשים וגברים כאחד

קו מחשבה

משרדים מפוארים להשכרה

- משרדים מעוצבים ומרוהטים
- 210 מ"ר
- רח' כהנמן, גרנד הול, בני ברק

לפרטים: 054-429-0600
סלומון נכסים

קו מחשבה

טיפוסים של חורף?

בואו לטפס בקיר טיפוס הגבוה ביותר בירושלים!

- טיפוס בולדר
- טיפוס בהובלה
- מתקני כח וכושר
- טיפוס באבטחה אוטומטית

ניתן לערוך אירועים לקבוצות • ניתן להרשם לאירועים פרטיים • ימי הולדת במקום
ההרשמה לחוג הטיפוס בעיצומה • חנות לציוד טיפוס מקצועי

Sometimes Difficult Never Impossible

iClimb JERUSALEM

אצטדיון טדי, מרכז הספורט דוד איילון 1 י-ם
02.6482264 www iclimb co.il

צרכנות

מאת: הילה פלאח-כהן | hila@kav-itonut.co.il

החורף הגיע ואיתו המחלות השכיחות בעונה

כולם סביבכם פתאום חולים? כך תשמרו על בריאותכם בכל מקום ובכל מצב

עונת החורף מביאה איתה את הגשמים המבורכים, את הבגדים הארוכים ושעות האור המתקצרות אך לצד זאת גם עלייה ניכרת בתחלואה במחלות החורף. חלקן מלוות בגודש באף, שיעול, דלקות גרון, חום, כאבים, חולשה וישנם יותר מקרים של שלשולים הנגרמים על ידי נגיפים שונים האופיינים לחורף. גם מגפת הקורונה שנכנסה לחיינו בשנת 2020 צפויה ככל הנראה להישאר איתנו עוד זמן רב.

ההדבקה במרבית המחלות מתרחשת באמצעות טיפות באוויר בזמן שיעול או עיטוש, אך צורת ההדבקה העיקרית היא על ידי מגע מאדם לאדם ומגע עם חפצים ומשטחים שנחשפו לנגיעה או הפרשות של אדם חולה. כמו כן, השהייה בחורף בחללים סגורים ולא מאווררים מגבירה גם היא את הסיכון להידבקות.

אחת הדרכים המסייעות להקטין את הסיכון לחלות בחורף היא באמצעות שמירה על היגיינת הידיים המסייעת גם למנוע את עברת מחלות מאדם לאדם. ארגוני הבריאות המובילים בעולם, ביניהם המרכז האמריקאי לבקרת מחלות ומניעתן (CDC), קבעו כי היגיינת הידיים מהווה גורם מכריע במניעת התפשטות מזהמים במהלך התפרצות מחלות חורף. בכדי להקטין את התפשטות המזהמים, יש לשטוף את הידיים במים ובסבון לפחות במשך 20 שניות.

מה עושים כאשר אין בקרבת מקום אפשרות לשטיפת הידיים במים ובסבון? בהיעדר מים וסבון, יש לחטא את הידיים בחומר חיטוי המבוסס על אלכוהול (דוגמת ד"ר פישר אלכו-ג'ל) בריכוז של 60% לפחות.

בנוסף לכך, מחקרים רבים הראו שמשטחים רבים איתם אנו באים במגע עלולים להיות מזוהמים בחיידקים שמצליחים לשרוד על גביהם למשך שעות רבות ולכן אנו עלולים להעביר את החיידקים מהמשטחים דרך הידיים ישירות אל תוך גופינו במגע עם האף, הפה והעיניים. לכן, בנוסף לשמירה על היגיינת הידיים, יש להקפיד גם על שמירה על ההיגיינה של הסביבה בה אנו נמצאים כמו השולחן לצידו אנו יושבים, העכבר והמקלדת, כלי הכתיבה ואפילו ידיות הדלת. יש להקפיד לנקות עם מגבון אנטי-בקטריאלי, הקוטל 99.9999% מהחיידקים.

טיפים נוספים להקטנת הסיכוי להידבקות:

- כשמשתעלים או מתעטשים יש לכסות את הפה והאף בטישיו ולא ביד ומיד לזרוק את הטישיו לפח.
- להימנע ממגע ידיים לא נקיות באף, בפה ובעיניים בכדי להימנע מהדבקות בדלקות עיניים.
- חשוב לאוורר את הבית והמשרד לעיתים קרובות ולאפשר לאוויר נקי להיכנס פנימה.
- האוויר בבית יבש יותר בחורף ולכן מומלץ להוסיף לחות על ידי שימוש במכשיר אדים.
- יש להקפיד על תזונה עשירה בנוגדי חמצון, ויטמינים ומינרלים לחיזוק המערכת החיסונית.
- להרבות בשתיית מים במשך היום.
- להימנע מעישון ואלכוהול.
- להקפיד לרחוץ ידיים לפני שאוכלים.
- להורים לתינוקות יש להקפיד על היגיינת הידיים בעת הטיפול בתינוק: לפני הכנת המזון, האכלה ולפני/אחרי החלפת חיתול.
- מומלץ להימנע משימוש במגבות פנים משותפות.
- לצוות האחיות והרופאים יש להקפיד על ניקוי הידיים בין חולה וחולה.

לד"ר פישר מגוון פתרונות לשמירה על ההיגיינה שיעזרו לעבור את החורף בשלום:

סדרת אלכו-ג'ל (Alco-Gel) הכוללת מגוון רחב של תכשירים ופתרונות לשמירה על היגיינת הידיים: ג'ל, ספריי, קרם ומגבונים במגוון גדלים כולל אריזות אישיות ומוקטנות הניתנות לנשיאה נוחה בכל תיק.

סדרת אלכו-ג'ל Pharma wipes כוללת מגוון פתרונות לניקוי ולחיטוי משטחים ואבזרים.

אפרופו בטעם גבינה

אסם, מובילת שוק החטיפים בישראל, מחזירה את מהדורת אפרופו בטעם גבינה - מהדורה מיוחדת של אחד החטיפים הוותיקים והאהובים במרקם ובצורה המוכרים ובטעם גבינה מעולה (פרווה). אפרופו בטעם גבינה מעניק חוויה סנסורית כיפית, טעימה ומעניינת באמצעות שילוב טעם האפרופו עם טעם הגבינה אשר משתלבים מעולה גם בטבילה במטבלים שונים.

אפרופו הוא חטיף תירס קליל בצורת קונוס, עם שפיץ צורני, מרקם פריך וטעמים מעודנים. חוויית האכילה הפופולארית ביותר של אפרופו הקלאסי היא נשנוש לצד מטבלים שונים כמו גוואקמולי, סלסת עגבניות , גבינה ועוד.

עינת מוסקוביץ', מנהלת פעילות החטיפים באסם: "טעם הגבינה משתלב באופן מושלם עם מרקם האפרופו האהוב ויוצר חוויה סנסורית שחייבים לנסות. אפרופו בטעם גבינה אידאלי לחוויית אכילה חברתית ואירוח".

הידעת? מקור השם אפרופו הוא מהמילה הצרפתיתà propos ופירושו הוא "דרך אגב". לאורך השנים הושקו טעמים שונים ומגוונים של אפרופו, ביניהם צרפתי, תאילנדי, ספרדי, איטלקי, קלאסי, ים תיכוני, שוקולד, גבינה ועוד.

אפרופו בטעם גבינה יוצא באריזת 50 גרם, כשרות: פרווה, בד"ץ העדה החרדית, רבנות מקומית שדרות, ניתן להשיג בכלל רשתות השיווק במדפי החטיפים.

מהדורת הזהב של יינות 'יקב ברקן'

סדרת THE GOLD EDITION, מהדורת הזהב של יקב ברקן, הינה מהדורה מיוחדת של יינות יוצאי דופן בעלי אופי ייחודי. הגפנים, הכרמים וחביות העץ נבחרו בקפידה ע"י היינים של היקב לכדי יינות מיוחדים המעוטרים זהב. בסדרה קיימים ארבעה יינות - קברנה סוביניון, גוורצטרמינר, רוזה ומרלו אשר נוצרו מענבים שגדלו בכרמים מובחרים בגליל העליון.

יינות הסדרה:

'The Gold Edition', קברנה סוביניון - ענבי היין מגיעים מכרם בן זמרה בגליל העליון. הניחוח הוא של פירות שחורים, פירות אדומים ותבלינים המלווים בנגיעת וניל, קפה וקלייה שמקורם בחבית. ליין גוף מלא וחמיצות רעננה עם סיומת פירותית, מתובלת וארוכה.

'The Gold Edition' , גוורצטרמינר - היין עשוי מענבי גוורצטרמינר הגדלים במרום הגליל העליון בכרם עלמה. היין ארומתי ופירותי בעל מתיקות מעודנת.

'The Gold Edition', מרלו - הענבים נבצרו בכרם עין זיתים שבגליל העליון, בליבו של אחד מאזורי הגידול הטובים בארץ. יין עשיר, המשלב טעמי פרי, שוקולד ועץ קלוי שמקורם בהתיישנות בחביות עץ אלון צרפתי. היין מרוכז בטעמים ובעל גוף מלא וסיומת ארוכה ופירותית.

'The Gold Edition' , רוזה - היין עשוי מענבים הגדלים במרום הגליל העליון בכרם עלמה. הכרם נבחר על ידי היינים בזכות אקלים ייחודי ואופי פרי יוצא דופן. יין בעל ארומות של תפוח עץ, תות שדה והדרים מלוות בנגיעות טרופיות מעודנות. טעמי פירות לבנים ממשיכים לסיומת ארוכה ופירותית עם חמיצות מרעננת.

חדש מד"ר פישר: EFFECTIVE CARE

ד"ר פישר מרחיבה את המגוון תחת המותג EFFECTIVE CARE ומשיקה סדרת קרמי גוף וקרמי ידיים המועשרים בחומצה היאלורונית, מעניקים לחות עשירה בניחוח עדין ומתאימים במיוחד לעור יבש, בנוסחה חדשנית ממעבדות המחקר והפיתוח של ד"ר פישר, המועשרת ברכיבים פעילים ייחודיים:

• חומצה היאלורונית להענקת לחות אופטימאלית, למראה עור חלק ורענן ולסיוע בשיקום עור יבש. • שמן שקדים, חמאת מנגו ופרו ויטמין B5 המטפחים את העור, מעניקים לו לחות ורכות ומותירים אותו רך, חלק ונעים למגע. • ויטמין E ואנטי אוקסידנטים המסייעים בהגנה על העור מפני רדיקלים חופשיים ונדקי אקלים/ סביבה. • קומפלקס מרכיבי לחות אפקטיביים המסייעים לשמירה על מאזן הלחות לאורך זמן.

הסדרה כוללת:

קרם ידיים מועשר בחומצה היאלורונית- להקלה מיידית לעור יבש במיוחד, לתחושת רכות קטיפתית, במרקם עדין שנספג במהירות. מסייע למראה עור בריא יותר ועשיר בלחות, למשך 72 שעות לאחר שימוש אחד בלבד. תכולה: 100 מ"ל. לרגל ההשקה עכשיו במחיר היכרות של 11.90 ₪ במקום 15.90 ₪

קרם גוף מועשר בחומצה היאלורונית- להקלה מיידית לעור יבש במיוחד, לתחושת רכות קטיפתית, במרקם עדין שנספג במהירות. מסייע למראה עור בריא יותר ועשיר בלחות, למשך 72 שעות לאחר שימוש אחד בלבד. תכולה: 450 מ"ל בבקבוק משאבה נוח לשימוש. לרגל ההשקה עכשיו במחיר היכרות של 21.90 ₪ במקום 24.90 ₪

את מוצרי הסדרה ניתן להשיג ברשתות הפארם והשיווק הנבחרות.

הטופ של השוקולדים השוויצרים!

דמיינו פרות רועות באחו בהרי האלפים בשוויץ. דמיינו פולי הקקאו אשר מיובאים מגינאה ומחוף השנהב - מקומות הגידול הטובים ביותר בעולם. דמיינו תהליך ייצור ייחודי ואיכותי של מרכיבי השוקולד. דמיינו ערבול איטי ויסודי של עד 72 שעות. והתוצאה: שוקולד שמרלינג'ס שוויצרי ואיכותי בעל מרקום רך, נימוח ואנין במיוחד.

מותג השוקולדים היוקרתי מזמין אתכם ליהנות ממגוון שוקולדים ייחודי ויוקרתי: החל מסדרת ה'רוזמרי' - שוקולד במילוי פרלין משובח, המשך בסרת ה'סוליד' הקלאסית הכוללת שוקולד לבן עם שקדים, שוקולד מריר או חלבי ועוד וכלה בחטיפי המינור הנימוחים והמשובחים.

בכשרות המהודרת של "בד"צ קהל עדת ישורון - צירך. להשיג ברשתות השיווק ובחנויות המובחרות.

לאומי מוביל את רפורמת הבנקאות הפתוחה: הבנק מאפשר ללקוחות לרכז את כל המידע הבנקאי והפיננסי במקום אחד

מסגרת רפורמת הבנקאות הפתוחה, לאומי הוא הראשון במערכת הבנקאית שיאפשר ללקוחותיו לצפות במידע מחשבונות העו"ש שלהם בבנקים נוספים וכן בפירוט חיובי כרטיסי אשראי, בנקאיים וחוץ בנקאיים. במסגרת המהלך, מהשבוע יכולים לקוחות לאומי להצטרף לשירותי הבנקאות הפתוחה באפליקציה ובאתר לאומי, במספר צעדים פשוטים, ובכך לאפשר את הצגת כלל המידע הפיננסי האישי - במקום אחד.

רפורמת הבנקאות הפתוחה נועדה לספק ללקוחות שליטה מיטבית במידע הפיננסי שלהם. במסגרתה, כל הבנקים וחברות האשראי בישראל ישתפו האחד את השני במידע הפיננסי של הלקוח, בכפוף לאישורו. הדבר יאפשר ללקוח לראות את התמונה המלאה בכל חשבונות הבנק ובכל כרטיסי האשראי הבנקאיים והחוץ בנקאיים שלו, ובהתאם לכך לקבל החלטות מושכלות בהתנהלות הפיננסית השוטפת.

מעבר להצגת הנתונים הפיננסיים וניווט פשוט בין החשבונות והכרטיסים השונים, לאומי אף ינגיש ללקוחותיו תובנות מהותיות שיוכלו לסייע בניהול פיננסי מושכל ושליטה על ההוצאות ועל ההכנסות. כבר בשלב הראשון של המהלך ניתן יהיה לקבל התראות על חיובים כפולים לבתי עסק זהים, חיובים חריגים, צפי להוצאות בחודש הקרוב בהשוואה לחודשים קודמים, התראות על יתרות שליליות ועוד.

בלאומי מציינים כי, כבר כיום לאומי מספק תובנות מסוג

חדשנות אנינת טעם

מן - חברת הופלים והעוגיות האהובה משיקה סדרת ופלים פרימיום יוקרתית

לאחר 70 שנה של הופלים הנוסטלגיים והמוכרים, משיקה חברת "מן" סדרת ופלים פרימיום חדשה הכוללת שלושה מוצרים: ופל קקאו עם עלי ופל שחורים בטעם שוקולד מריר, ופל קקאו עם עלי ופל שחורים וקרם בטעם וניל וופל עם קרם אגוזי לוז אמיתי. את אריזות הופל החדשות תמצאו על המדפים מעוצבות בקונספט חדשני ויוקרתי בצבע שחור. אריזות הופלים החדשות נמכרות ברשתות השיווק ובחנויות המובחרות במחיר מומלץ לצרכן של: 6.90 ₪ בלבד .

אבי פקר, מנכ"ל חברת מן: "כמיטב המסורת של מן, גם הופלים החדשים מיוצרים מחומרי גלם משובחים: ופל בטעם שוקולד מריר העשיר בכמות משולשת של קקאו איכותי, ופל בטעם וניל עם קרם וניל ארומטי וופל עם קרם אגוזי לוז העשוי מ-100% אגוזי לוז קלויים ומשובחים. לאחר עשרות שנים שסבא שלי ז"ל וסבתא שלי תבד"לא השיקו את הטעמים המקוריים והאהובים של ופלים מן, אנו גאים להשיק סדרה חדשה ויוקרתית בטעמים מיוחדים, תוך הקפדה על איכות בלתי מתפשרת של המוצר וחומרי הגלם. לאורך השנים האחרונות אנו ממשיכים לשקוד על עשיה עם כל הלב עבור קהל הצרכנים שלנו, כאשר רק בשנה האחרונה השקנו גם מגוון מוצרים חדשנים ללא תוספת סוכר".

סדרת הופלים החדשה מצטרפת למשפחת המוצרים המורחבת של מן - בכשרות המהודרת של הרב לנדא והיא כוללת: מגוון ופלים ועוגיות בטעמים שונים, ופלים מצופים וופלים ועוגיות ללא תוספת סוכר. כל המוצרים הינם טבעונים, ללא חומרים משמרים, ללא שומן טראנס, ללא צבעי מאכל וללא כולסטרול.

נחנך סניף בנק הפועלים בחריש

בקביעת מזוזה במעמד רבנים, ראש העיר ונכבדיה, אנשי עסקים מקומיים, ותושבי המקום נחנך סניף בנק הפועלים במרכז המסחרי "מור" בחריש. את המזוזה קבע ראש העיר כשלצידו יו"ר בנק הפועלים ראובן קרופיק, מנכ"ל הבנק דב קוטלר, והממונה על החטיבה הקמעונאית בבנק ד. רביב • ד. קוטלר מנכ"ל בנק הפועלים: "המבחן שלנו ביכולת ללוות ולהיות חלק מהקהילה"

דב קוטלר מנכ"ל בנק הפועלים הכריז בדבריו, כי הסניף החדש נועד לא רק לעשיית עסקים, אלא גם ללוות את הקהילה ולסייע בהתפתחות העיר. "המעורבות בעשיה למען הקהילה - זו המחויבות שלנו ובכך ניבחן", הדגיש המנכ"ל. את דבריו סיים ב"שהחיינו וקימנו והגיענו לזמן הזה".

ראש העיר יצחק קשת ציין בדבריו, כי פתיחת הסניף מהווה הבעת אמון ורגע מרגש עבור תושבי המקום. חריש, העיר הצעירה ביותר בישראל, מצויה בתנופת התפתחות ומגיעים אליה תושבים מכל חלקי הארץ והרבדים החברתיים. "אני גאה ושמח על המדיניות של בנק הפועלים הבאה לידי ביטוי במחויבות החיבור לקהילה". בדבריו ציין ראש העיר לשבח את צוות העובדים המורכב ברובו מתושבי העיר ומשקף את הרכב האוכלוסייה.

חנן מור, יו"ר קבוצת MORE: "זה כבוד גדול שנפתח כאן סניף של בנק הפועלים. פגשתי את הקבוצה המדהימה שהגיעה לפה להיות חלק מהבנייה של העיר חריש ובסוף, האנשים עושים את כל ההבדל. אנחנו מובילים פרויקטים רבים בעיר ושמחים שאתם תהיו חלק גם מהתרומה לקהילה וביחד נייצר שינוי כאן בחריש".

הסניף החדש והמרווח ממוקם בקניון מור בכניסה לעיר ומעניק שירותי בנקאות ללקוחות פרטיים, ייעוץ משכנתאות ושירות אישי ומקצועי בזמינות גבוהה ללקוחותיו. הסניף יפעל בימים שני עד ששי, זאת במטרה להעניק שירות בנקאי זמין לכלל התושבים. במסגרת ההיערכות לפתיחת הסניף ערכה מנהלת הסניף י. כהן-ארגוב מפגשי היכרות עם ראשי הקהילות וארגוני החסד המקומיים. מנהלת הסניף הדגישה בדבריה, כי היא וצוות העובדים המצוין בסניף מחויבים למקצועיות ושירות אישי, תוך התאמת השירותים והמוצרים לכל לקוח בהתאם לצרכיו וכן לתת מענה לצרכים של מגוון הקהילות והמגזרים בעיר וסביבותיה.

"חשוב למרכנתיל להיות בשביל הבוחרים בנתיב היזמות והעסקים עם סל כלים מותאם"

צילום אבי חיון

כנס ירושלים לעסקים השנתי התקיים השנה במלון VERT בירושלים, והשתתפו בו ראש העיר ירושלים מר משה ליאון, מנכ"לית הסוכנות לעסקים קטנים גב' נעמי היימן ריש, ראשי אגפים בעירייה, מאות אנשי עסקים, תעשיינים ויזמים. הכנס, שנחשב ליוקרתי ומכובד, אירח את נציגי בנק מרכנתיל שאף העניק את חסותו לאירוע.

מטעם הבנק נכחו מנהלת אזור ירושלים והדרום גב' יעל קלמנוביץ', וכן צוות נוסף ממנהלת ירושלים - מנהל האשראי מר יוסי בן שטרית, רפרנטית אשראי גב' ויויאן קדמי, אחראי שיווק ומכירות מר איתמר גלילי ומנהל סניף רוממה מר רועי ברמן. מהנהלת הבנק השתתפו מנהל המחלקה לקרנות עסקים מר גדי שובל ומנהל שיווק פלח חרדי בבנק מרכנתיל מר שי בוחבוט

אחת ההרצאות להן זכו המשתתפים להקשיב, הייתה מפיו של גדי שובל, מנהל מח' קרנות לעסקים בבנק מרכנתיל. שובל ציין בפני בעלי העסקים כי: "חשוב למרכנתיל להיות בשביל הבוחרים בנתיב היזמות והעסקים עם סל כלים מותאם. סיוע זה ניתן גם באמצעות הלוואות במסגרת הקרנות לעסקים בערבות מדינה, הכוונה עסקית וייעוץ כלכלי. הכלכלה הישראלית רוצה סיפורי הצלחה עסקיים, כי המשמעות של כל סיפור כזה היא צמיחה - בתעסוקה, בהכנסה הלאומית ועוד. באמצעות צמיחתם של עסקים קטנים - צומחת הכלכלה. אנו שוקדים כל העת על מענים עבור אותם יזמים או בעלי עסקים כדי שיזניקו את העסקים שלהם קדימה בהיבט הכלכלי, ויוכלו לפתח ולהחזיק את העסק בצורה מוצלחת ויעילה".

שובל הוסיף והסביר למשתתפי הכנס את העקרונות הכלליים של קרן בערבות מדינה. בנוסף, הוא סיפר על הקרן החדשה ואת הרעיונות שיש למרכנתיל לקרן. בין השאר, על תהליך מעודכן ומקוצר לאישור, בטוחות מופחתות, פטור מעמלת טיפול והטבות נוספות. שובל סיים את הרצאתו עם עדות על עסק שמכיר בירושלים, אשר התחיל מסדנת אלומיניום קטנה וצמח לחברה מובילה בתחומה בעולם.

חוץ גשום וסוער - בנתיב החסד ליד הבית שווה ומשתלם!

נתיב החסד
סופר סופר

רשת נתיב החסד מחממת לכם את החורף במבצעים מיוחדים שמתאימים בדיוק עכשיו. אצלנו תמצאו תמיד את כל מה שאתם מחפשים במגוון גדול לבחירה ומחירים משתלמים.

בדיוק איך שהגשם חזר אין זמן מתאים מזה להיכנס לסניפי נתיב החסד המאירים והמתוחזקים בסדר מופתי. זה הזמן שלכם לקנות חכם ומשתלם את כל מה שצריך כדי לחמם את הבית עם מרק טוב, וכל מוצרי החורף האיכותיים והכשרים למהדרין, ובמבצעים למהדרין!

לדוגמא: מבצעים מיוחדים לימים שני-רביעי (6-8.2.23) דנונה 5 רק ב- 20 ₪, מולר סימפלי 150 גר' טרה 3 רק ב- 10 ₪, משקאות חלב טרה 1 ליטר 2 רק ב- 20 ₪, טורטייה מעולה 2 רק ב- 25 ₪, חליטת צמחים מעולה 2 רק ב- 20 ₪, שלישיית קפה טורקי רק ב- 16.90 ₪, אורז יסמין סוגת 1 ק"ג רק ב- 10 ₪, פתיבר שוקו/וניל 400 גר' 3 רק ב- 20 ₪, קוקה קולה/ספרייט/פאנטה 500 מ"ל 4 רק ב- 20 ₪, עשיריית נייר חתוך רק ב- 15.90 ₪ ועוד.

מבצעים לכבוד שבת (9-10.2.23): קמח מנופה לבן/מלא 80%/100% מעולה 2 רק ב- 11.90 ₪, דג מושט קפוא 2 ק"ג רק ב- 40 ₪, מיץ ענבים מובחר 1 ליטר / יין גן עדן 750 מ"ל 2 רק ב- 30 ₪ נר הבדלה מעולה 2 רק ב- 10 ₪.

מבצעים בלעדיים לחברי מועדון (6-10.2.23): פתיבר אצבעות 720 גר' מעולה רק ב- 9.90 ₪, שלישיית שוקולד מעולה רק ב- 10 ₪, חטיף דגנים/בוטנים 4 רק ב- 8 ₪, נייר טואלט מולט רק ב- 25 ₪.

עדיין לא חברי מועדון? הצטרפו למועדון נתיב החסד ותהנו ממבצעים שווים!

הילדים נשנשו על השטיח?

החורף כבר ממש פה וזו הזדמנות מעולה להוציא את השטיח הנעים של החורף, לפרוס אותו בסלון או בחדר הילדים וליהנות משעות נעימות של משחקי ריצפה עם הילדים. גם אם הילדים החליטו לנשנש על השטיח אל תכנסי לפאניקה! קצף שטיחים לניקוי עמוק של וניש עם הנוסחה העוצמתית להסרת כתמים ונטרול ריחות לא נעימים, יסיר את הכתם לחלוטין ויחזיר לשטיח מראה חדש ומגע נעים.

הוראות השימוש: יש לנער היטב את המיכל, לרסס ע"ג הכתם, להחדיר את הקצף לשטיח באמצעות מברשת או סמרטוט לח נקיים ולהשאיר לייבוש במשך שעתיים או עד לייבוש מלא. לאחר הייבוש יש לשאוב עם שואב אבק.

להשיג ברשתות השיווק ובחנויות המובחרות.

יומיים בלתי נשכחים לזוכות 'המלכה של מולר 2'

פעילות 'המלכה של מולר 2' מבית מולר, מותג היוגורט הבינלאומי, הגיעה לסיומה המוצלחת, ו-10 המלכות שנבחרו, יחד עם 10 המלוות שלהן, זכו ליומיים של חוויות ואטרקציות במלון בוטיק מיוחד ומפואר בצפון.

'המלכות של מולר': מירב א', מאירה ק', חיה ג', אסתר א', אלישב נ', רחלי ש', יפי ש', שוש ק', מירה נ', רבקה ה' - והמלוות שלהן, נהנו ממגוון אטרקציות, טיולים בטבע, מלון מפנק עם בריכה וספא, ארוחות כיד המלך ועוד!

"החוויה הייתה מדהימה, הרגשנו שבאמת עושים הכול כדי שנרגיש מלכות ליומיים", משתפת אסתר א', "מהרגע שיצאתי מהבית ועד שחזרתי התחושה הייתה חלומית: המלון המושלם, האווירה, הטיולים המדהימים בטבע. פשוט מושלם". "הכול היה מלכותי עד הפרטים הקטנים ביותר", אומרת גם ויקי ש', מלווה של אחת הזוכות, "אלו היו יומיים של הרפיה, של רוגע. חזרתי הביתה ממש מלכה - רעננה, מלאת כוח. הייתה חוויה בלתי נשכחת!"

יהודית טל, מנהלת קהלים במחלבת 'טרה', זכיינית 'מולר' בישראל: "זו השנה השנייה שבחרנו לצאת בפעילות 'המלכה של מולר' שהופקה במיוחד עבור הציבור החרדי. כבר שנים רבות מולר שומרת על חיבור עם הציבור החרדי עם מגוון מוצריה בכשרות המהודרת ביותר, וכן בהתאמת הפעילות השיווקית לערכים ועקרונות שחשובים לציבור החרדי. המשוב החם שקיבלנו לפעילות 'המלכה של מולר 1' הביאה אותנו לעשות זאת שוב גם השנה ולאפשר לקהל נוסף את ההזדמנות ליומיים של נופש חווייתי, מלכותי ומפנק".

רוצים לתפוח לעצמכם על השכם? תתחילו לאפות בקמח מעולה!

סדרת הקמחים של מותג מעולה היא אבן יסוד בכל מטבח שרוצה להפיק עוגות ולחמים בטריות וטעם מעולה. הקמחים שלנו מיוצרים בתנאים הכי טובים לקמח, וממלאים את חלל האפיה והבית בריח מיוחד בעודם בתנור. רוב הקמחים של מעולה מיוצרים בטכנולוגיה חדשנית המייתרת את הצורך בניפוי הקמח לפני ההכנה. כל שעליכם לעשות זה לעסות את הקמח ביד או במעבד, ולהתפלל בשעת הפרשת החלה על כל מה שלבכם מייחל. את ההשתדלות עשיתם כבר בצורה המעולה ביותר.

בכשרות: בד"ץ עדה חרדית. חפשו ברשתות ברכל טוב, נתיב החסד, שירה מרקט, שערי רווחה וברשתות השיווק הנבחרות!

משקל חדש לחומוס האהוב

מותג החומוס המוביל בישראל - 'אחלה' מקבוצת שטראוס, גאה להוביל את שוק החומוס בישראל ולהתחדש כל העת מתוך מטרה להתאים את החומוס לכל צרכן כדי שיוכל להתחבר לטעם ולמרקם האהוב עליו.

לפני כשנה הושקה חוויה חדשה של חומוס 'אחלה' - חומוס גלילי בתיבול ובמרקם עדין - באריזה משפחתית של 600 גרם. החומוס הגלילי מיועד לאוהבי תיבול מעודן ומרקם אווריר. וכעת משיקים ב'אחלה' אריזה נוספת במשקל חדש של 400 גרם. 'אחלה' מחדשת ומתאימה כל העת את החומוס, על מנת להתאים לכל צרכן בטעם האהוב עליו, לאלו שמתחברים לחומוס עשיר בטחינה ומנגד לאלו שטעם החומוס האופייני יותר אהוב עליהם, או אלו שרוצים מרקם ותיבול עדין של החומוס הגלילי - כולם ימצאו ב'אחלה' חומוס שמדבר אליהם בטעם ובמרקם.

לדברי שירי כהן מירקוס, מנהלת השיווק "אנו רואים שצרכנים רבים מוצאים בחומוס הגלילי חוויית טעם ומרקם חדשה ולכן חשוב לנו להנגיש אותו גם באריזה קטנה יותר של 400 גרם".

חומוס גלילי במרקם ובתיבול עדין, מיוצר במפעל 'אחלה' שבגליל - אזור ממנו שואבים השראה קולינרית. כלל סלטי אחלה מפותחים בליווי השף של 'אחלה' - יניב גור אריה, ובכשרות המהודרת של בד"ץ שארית ישראל.

הקור חזר ואיתו סופת מבצעים

בר כל טוב
ליהנות מכל הטוב

החורף כאן וזה ממש הזמן לקנות חכם ומשתלם ברשת ברכל טוב. סניפי הרשת ששודרגו לבלי הכר מסודרים לקראתכם כדי שתוכלו ליהנות מהמוצרים הכי טובים במגוון הכי רחב ובמחירים הכי נוחים. ברשת ברכל טוב תוכלו למצוא את מוצרי המהדרין האיכותיים ביותר לבחירה ממגוון יצרנים ומותגי מזון. שוק פירות וירקות, מוצרי קירור וקפואים, במגוון רחב ובמחירים נוחים כל מה שצריך לבית ולמשפחה, במבצעים חמים!

לדוגמא: מבצעי כאסח כל השבוע (5-10.2.23): פתיבר שוקו/וניל 1.75 ק"ג רק ב- 19.90 ₪, שוקיים עוף קפוא בכשרות הרב לנדא/רובין רק ב- 39.90 ₪ לק"ג, שמפו/מרכך/תחליב רחצה פינוק 2 רק ב- 19.90 ₪, דאודורנט אקס ספריי 2 רק ב- 19.90 ₪.

מגוון מבצעים שווים (7-8.2.23): מולר סימפלי טרה 3 רק ב- 10 ₪, קפה רד מאג 200 גר' רק ב- 17.90 ₪, תה ירוק בטעמים 2 רק ב- 25 ₪, טורטייה מעולה 2 רק ב- 25 ₪, מסטיק בצנצנת 3 רק ב- 20 ₪, שמן קנולה עץ הזית 2 רק ב- 25.90 ₪, חמישיית שוקולד רק ב- 15.90 ₪, רביעיית טונה טעמן רק ב- 17.90 ₪, שימורי זיתים חרוזית/טבעות 3 רק ב- 20 ₪, זוג שקיות אוכל LP/נייר אפיה 2 רק ב- 15 ₪ ועוד.

מבצעים לכבוד שבת (9-10.2.23): יין בראשית מוסקאטו 2 רק ב- 60 ₪, פריגת 1.5 ליטר 2 רק ב- 16 ₪, גפילטע פיש מעולה רק ב- 21.90 ₪, פילה דג מושט ללא עור 2 ק"ג רק ב- 50 ₪, קמח כוסמין לבן/80% רק ב- 11.90 ₪.

מחכים לכם בסניפים!

לשיער שלך מגיע טיפה יותר

שמפו קרליין 10 המוכר והאהוב עם יותר לחות, יותר רכות, יותר ברק

סדרת שמפו ומרכך קרליין 10 המוכרת והאהובה, מתחדשת ועוברת מתיחת פנים עם נראות חדשה ופורמולציה משופרת, המעניקה לשיער רכות יוצאת דופן ומראה מלא ברק! שמפו קרליין 10 המחודש מבוסס על נוסחת ה- PROTEIN SILK SYSTEM הייחודית, המעניקה לשערך לחות, הזנה ורכות מקסימלית. הפורמולה מועשרת גם בקומפלקס ויטמינים המחזק את השיער ומרכיבי לחות להקניית זוהר וברק. טיפול מושלם בכל חפיפה!

יתרונות המוצר: טכנולוגיית פרוטאין המשי הינה נוסחה מתקדמת לניקוי עדין של השיער והקרקפת. עוטפת את השיער ברכות מקסימאלית ע"י רכיב פרוטאין משי המזין את השערה מצד אחד ויוצר ציפוי של לחות מצד שני ובכך מעניק זוהר וברק לאורך זמן.

כמו כל מוצרי קרליין, גם סדרת מוצרים זו לא נוסתה על בעלי חיים. המיתוג החדש כולל גם שינוי בנראות תוויות המוצר.

סדרת שמפו ומרכך קרליין 10 כוללת: שמפו ומרכך לשיער רגיל 700 מ"ל , שמפו ומרכך לשיער יבש 700 מ"ל, שמפו ומרכך לשיער מתולתל 700 מ"ל, שמפו ומרכך לשיער צבוע 700 מ"ל, שמפו למניעת קשקשים 700 מ"ל.

ניתן להשיג בכל רשתות הפארם והמזון.

משהו חדש שתאהבו במהדורה מוגבלת

תפוצ'יפס בטעם חדש: תפוצ'יפס בטעם גבינת צ'דר - פרווה. תפוח אדמה טבעי בתיבול כמו שאתם אוהבים, להנאה מושלמת.

תפוצ'יפס הינו מותג אהוב ומצליח הקיים בישראל כבר למעלה מ- 50 שנה, ונחשב לאחד החטיפים הנמכרים בישראל. בתפוצ'יפס משיקים טעם חדש לחטיף האהוב - תפוצ'יפס בטעם גבינת צ'דר. החטיף המקורי שאתם מכירים מקבל תוספת של תיבול נכון ומדוייק בטעם גבינת צ'דר. מסקר שנערך בנושא החטיפים המלוחים נמצא כי 73% מהאנשים שנשאלו אמרו שהם אוהבים את הטעם של חטיפים מלוחים עם גבינה בדגש על צ'דר ממבחר הגבינות הקיים בשוק. בכל הזדמנות בה תרצו ליהנות מחטיף איכותי, תוכלו לברך בורא פרי האדמה וליהנות מתפוצ'יפס המקורי או במגוון טעמים מיוחדים שאתם אוהבים.

כשרות: בד"צ העדה החרדית (פרווה) - שימו לב לחותמת הכשרות ע"ג האריזה.

הלוח המוכר בציבור החרדי
200,000 עותקים ברחבי הארץ

מזל וברכה
הלוח הארצי

03-6162228

קו עיתונות

י"ז שבט-י"ח שבט תשפ"ב
8/2/23-9/2/23

פרסמו חינם * בכפוף לתקנון

קול העיר בני ברק | השבוע בירושלים | השבוע בפתח תקוה | השבוע באלעד | השבוע בבית שמש | השבוע בחולון בת ים | השבוע ברחובות

דירות למכירה

אופקים

וילות ובתים

■ **וילה** בקהילה, 220 מ"ר + 300 מ"ר חצר + מערכת סולארית, לל"ת 054-6148089 (5-6)

אחיסמך

4-4.5 חדרים

■ **בטאבו משותף 4 חדרים, 120 מ"ר, קומה א', מעלית, חזית, 1,690,000 ש"ח תיווך ש.מאירוביץ 054-6506501** (6-9)

אלעד

פנטהאוזים ודירות גן

■ **בלבעדיות**, דירת גן 4.5 חד' + מרפסת, מושקעת, יחידת הורים, היתרי בניה "שחף נכסים" 052-5752500 (8-9)

4-4.5 חדרים

■ **בלבעדיות** בהמאירי המבוקש, מציאה!!! דירת 4 חד' גדולה במיוחד, מרפסת מהסלון, נוף פתוח "שחף נכסים" 052-5752500 (8-9)

■ **בלבעדיות** בבניין בוטיק דירת 4 חד', 120 מ"ר, קומה א', 3 כ"א, אופציה ממשית ל-80 מ"ר "שחף נכסים" 054-9422194 (8-9)

בני ברק

כללי

■ **ברחוב מלצר המבוקש בקומה א' עם מעלית, דירה ענקית, 200 מ"ר במפלס אחד, משופצת, עם 2 כניסות נפרדות, הכוללת 2 חדרי סלון ענקים + 5 חדרים, מתאים במיוחד לרב או מי שמקבל קהל, לדירה מוצמד יח"ד בקומת קרקע וחניה, 5,300,000 ש"ח בלעדי תיווך ש. מאירוביץ 054-6506501** (5-5)

■ **שוקל למכור את דירתך? לטיפול מסור חייג 054-6506501 03-5797756 תיווך ש. מאירוביץ הרב קוק 23 ב"ב** (14-6)

משגב לדיור
תיווך | שיווק | יזמות נדל"ן
מקצועניות עם נשמה. לבית משלך!
0525-222-690

מציאה!! ביאליק 4 חד' כ-80 מ"ר משופצת סוכה ק"ג גג בשוון 1.750.000

נורדאו, 5 חד' כ-100 מ"ר מחולקת 2+3 מעלית חניה א. למחסן 2.290.000

אזור-הצבי, 3 חד' כ-67 מ"ר מעלית שמורה א. להרחבה כ-42 מ"ר 1.900.000

א. בנימין-אברהם, 3 חד' כ-77 מ"ר קומה-ב' ואחרונה משופצת היתרים-לצד וא. לגג 1.890.000

בלעדי במשגב לדיור

■ **בעל דירה**, נמכור/נשכיר את דירתך ללא עמלת דמי תיווך תיווך צור 03-6701920 (8-9)

■ **באזור** רמת אהרון 3 חדרים, כ- 80 מטר, 2,200,000 4*** חדרים 2,600,000 054-8449423 תיווך B.D.A (8-9)

■ **באזור** שיכון ה', בנין יוקרתי, דירות אחרונות, 4 חדרים 2,750,000 5*** חדרים 3,200,000 054-8449423 תיווך B.D.A (8-9)

■ **באזור** בירנבוים דירות 4 חדרים 2,400,000, פנטהאוז גדול מאוד 4,300,000 054-8449423 תיווך B.D.A (8-9)

■ **בבלעדיות באזור שלמה בן יוסף 110 מטר, מחולק לשני דירות של 3 חד', קומה 1, מושכר ב-7,000 ש"ח, משופצת קומפלט, 2,500,000 "פנחס נכסים" 055-6789653** (8-9)

■ **בבלעדיות ברחוב מימון אבטליון 100 מ"ר, ק"ק מוגבהת, 3 כ"א + אופציה ענקית להרחבה, 2,500,000 ש"ח תיווך ש.מאירוביץ 054-6506501** (6-9)

■ **בהזדמנות מיוחדת, ברח' נפחא בסמיכות למתחם שפע דירות 3-4-5 חד' חדשות מקבלן, החל מ-1,900,000 ש"ח תיווך אשכנזי 058-7558870** (7-8)

■ **לרציניים בלבד, בשיכון ה' בבניה מתקדמת 2 דירות אחרונות בפרויקט יוקרתי, מפרט גבוה, 3 חד' 2,250,000 ש"ח, 4 חד' 2,300,000 ש"ח תיווך אשכנזי 058-7558870** (7-8)

פנטהאוזים ודירות גן

■ **באזור גוטמכר היוקרתי פנטהאוז יחודי 5 חד', פתוח לנוף, בסטנדרט גבוה תיווך אשכנזי 058-7558870** (7-8)

■ **לרציניים בלבד, באזור כהנמן/עזרא פנטהאוז חדיש 5 חד' + גג גדול מוצמד, נוף פתוח, במחיר 3,750,000 ש"ח תיווך אשכנזי 058-7558870** (7-8)

■ **בגמר בניה, חצי שנה אכלוס, בפרדס כץ, ליווי בנקאי, דירת גן 160 מטר + חניה, 3,200,000 ש"ח "פנחס נכסים" 055-6789653** (8-9)

דופלקסים

■ **שוקל למכור את דירתך? לטיפול מסור חייג 054-6506501 03-5797756 תיווך ש. מאירוביץ הרב קוק 23 ב"ב** (14-6)

■ **בבלעדיות בהרצל, פ"כ, דופלקס 5 חד', קומה 3 ו- 4, ללא מעלית, חניה והגג בטאבו, 2,400,000 "פנחס נכסים" 055-6789653** (8-9)

■ **בלעדי!** בבילו דופלקס 5 חד' + מרפסת בגג + יחידה מושכרת, 160 מ"ר, ק"ג, מעלית, משופצת כחדשה, מושקעת, 3,300,000 ש"ח א. פנחס 03-5799308

■ **למכירה ביונה הנביא דירת דופלקס 4 חדרים, 150 מטר + 2 יחידות מושכרות, 75 מ"ר, שניהם ב- 6,000 ש"ח לחודש, השקעה מצוינת תווך רבקה נקב 053-9244430**

■ **טרומפלדור דופלקס, קומה ג', 200 מ"ר, ללא מעלית + אופציות, 3,200,000 ש"ח בלעדי תיווך ש. מאירוביץ 054-6506501 03-5797756** (27-27)

■ **למכירה באזור בן זכאי /הרב הירש דופלקס 8 חד', כ- 170 מ"ר, עם מרפסת שמש גדולה, יחידת הורים גדולה, אופציה לחלוקה בטאבו משותף, מעוצבת אדריכלית ומושקעת מאוד בבלעדיות תיווך אשכנזי 058-5558815** (7-8)

■ **בשיכון ג' דופלקס כ-240 מ' + מרפסת גדולה, מתאים לחלוקה, לבעלי הון עצמי גבוה תיווך אשכנזי 058-5558815** (7-8)

■ **למכירה בבלעדיות, דופלקס בזיכרון מאיר בשפת אמת, מוארת ומאווררת, ק"ג ללא, כ-200 מ"ר, 3 כ"א תיווך אשכנזי 058-5558815** (7-8)

■ **ברח' בנימין אברהם דופלקס מחולק ל- 2 דירות יחד, כ- 160 מ"ר + 20 מ' מרפסת, מושכרות ב- 8,000 ש"ח משופצות ומטופחות, גם לטאבו משותף בבלעדיות תיווך אשכנזי 058-5558815** (7-8)

■ **באזור שיכון ה' דופלקס, ק"ג, חזית, יפיפייה, משופצת כחדשה, מרווחת + אופציה, מחולקת ומושכרת, גם לטאבו משותף בבלעדיות תיווך אשכנזי 058-5558815** (7-8)

■ **ברחוב מלצר המבוקש בקומה א' עם מעלית, דירה ענקית, 200 מ"ר במפלס אחד, משופצת, עם 2 כניסות נפרדות, הכוללת 2 חדרי סלון ענקים + 5 חדרים, מתאים במיוחד לרב או מי שמקבל קהל, לדירה מוצמד יח"ד בקומת קרקע וחניה, 5,300,000 ש"ח בלעדי תיווך ש. מאירוביץ 054-6506501** (5-5)

+5 חדרים

■ **ברחוב הירש 160 מ"ר, קומה א', חזית, 3 כ"א, מעלית, חניה משותפת, 4,000,000 ש"ח תיווך ש.מאירוביץ 054-6506501** (48-48)

■ **למכירה** בק.הרצוג וינרב 5 חד', 135 מ"ר, מרפסת סוכה, ממ"ד אביעד 072-3952175 (6/6-9)

■ **בבלעדיות, באבן גבירול 5 חד', קומה 2, חזית, סוכה, חניה בטאבו, בניין חדש, 3,100,000 גמיש "פנחס נכסים" 055-6789653** (8-9)

■ **בלעדי!** בבניה ברח' אנילביץ 5 חד' + מ. שמש, 120 מ"ר, חזית, קומות א', ב', ג' א. פנחסי 03-5799308 (8-9)

■ **בלעדי!** ביהושוע 5 חד', 115 מ"ר, ק"ק + חצר גדולה, אינסטלציה וחשמל חדשים, 2,500,000 ש"ח גמיש א. פנחסי 03-5799308 (8-9)

■ **בלעדי, בקיבוץ גלויות 6 חדרים, 150 מ"ר + סוכה (ניתנת לחלוקה), ק"ב + מעלית, חזית + חניה, 3,270,000 ש"ח גמיש סלומון נכסים והשקעות 054-4290600** (8-9)

■ **למכירה, מציאה מטורפת, דירה בבניין חדש ויוקרתי, דירת 6 חדרים, 140 + מרפסת, ניתן לפצל ליחידה שתניב 5,000 שכירות חודשית, 2,999,999 וזה שלכם!! תווך רבקה נקב 053-9244430** (8-9)

■ **מיוחד!! ביהודה הנשיא/מוהליבר, בבניין חדש, קומה ב', דירת 6 חדרים מפוארת ביותר+ יחידה של 2.5 חדרים להשכרה או להורים מבוגרים ובנוסף בקומת הכניסה יחידה + משרד להשכרה (הכל חדש ומשופץ) + חניה, 5,500,000 ש"ח בלעדי תיווך ש.מאירוביץ 054-6506501 03-5797756** (47-47)

■ **בר"ע אזור שמואל הנביא, ק"ק, בבניין חדיש, דירת נכה 3.5 חדרים, 90 מ"ר, וצמוד אליו יח"ד של 2 חדרים, 40 מ"ר, המושכר ב-3,000 ש"ח, ויח"ד נוספת של 40 מ"ר בבניין, המושכר ב- 3,500 ש"ח + חניה, 4,000,000 ש"ח תיווך ש.מאירוביץ 054-6506501** (6-9)

■ **ברחוב מימון 6 חדרים, 130 מ"ר, קומה 2, חזית, מעלית וחניה, מסודרת + אופציה להרחבה עתידית, 3,000,000 ש"ח תיווך ש.מאירוביץ 054-6506501** (6-9)

■ **בבנין חדש, באזור ירושלים/יגאל 6 חד', 140 מ', ק"4 עם מעלית, 3,520,000 ש"ח בלעדי תיווך ש. מאירוביץ 03-5797756 054-6506501** (36-36)

■ **מציאה, משלמים על 4 חדרים ומקבלים 5.5 חדרים, ברבי עקיבא/ הראשונים 5.5 חדרים, משופצים ברמה, קומה א', 3 כ"א, חזית, 2,400,000 ש"ח בלעדי תיווך ש. מאירוביץ 054-6506501 03-5797756** (38-38)

4-4.5 חדרים

■ **בבניה** בכהנמן בעלי מלאכה 4 חד' + מ. שמש, 95 מ"ר, י. הורים, 2,400,000 ש"ח א. פנחסי 03-5799308 (8-9)

■ **בחרל"פ 4.5 חדרים, משופצת מהיסוד, חזית, מוארת, 3 כ"א, קומה 3, לל"מ, חניה בטאבו, 2,650,000 תיווך-י. רוזנברג 052-8008600** (8-9)

■ **לעסקה מהירה, ברחוב דונולו המבוקש דירת 4.5 חדרים (100 מ"ר), קומה א', חזית, 2,600,000 ש"ח תיווך ש. מאירוביץ 054-6506501** (8-9)

■ **באזור** הנביאים 4 חדרים משופצת ומושקעת כחדשה 105 מטר + חניה + אפשרות לבניה, 3,200,000 גמיש 054-8449423 תיווך B.D.A (8-9)

■ **מציאה השבוע, בבלעדיות בדנגור 4 חד' + חדר חמישי על רלסים, קומה ראשונה, משופצת, 2,050,000 גמיש "פנחס נכסים" 055-6789653** (8-9)

■ **חדשה בשוק!! לחטוף, בחת"ם סופר!! 4 חד', ק"ג, מעלית, 96 מ"ר, מפוארת!! סוכה, חניה, 2,550,000 ש"ח כהן-נכסים 054-3908119** (8-9)

■ **בלעדי!** באזור מתחם אוסם 4 חד', 88 מ"ר, ק"5, מעלית, מושקעת, חזית, א. להרחבה, נוף פתוח, 2,630,000 ש"ח א. פנחסי 03-5799308 (8-9)

■ **למכירה בבארי דירת 4 חד', 120 מטר עם חצר 120 מטר, 4,000,000, מצוינת להשקעה תווך רבקה נקב 053-9244430** (8-9)

■ **בבלעדיות ברחוב יחזקאל 4 חדרים, קומה א' עם מעלית, 3 כ"א, לא משופצת, 2,390,000 ש"ח תיווך ש.מאירוביץ 054-6506501** (6-9)

■ **ברמת אהרון 4 חדרים, 85 מ"ר, קומה א', מקבלן, חזית, 2,600,000 ש"ח תיווך ש. מאירוביץ 054-6506501** (50-50)

■ **ברמבם 4 חדרים מפוארים ומעוצבים ברמה גבוהה, קומה 5, חזית, בניין בוטיק, בניין חדש, 2,590,000 ש"ח תיווך ש. מאירוביץ 054-6506501 03-5797756** (39-39)

■ **ברחוב ירושלים אזור העירייה בטאבו משותף דירת דופלקס 3.5 חדרים + מרפסת, קומה 3.5, משופצת, 1,530,000 ש"ח, א"א לקחת משכנתא בלעדי תיווך ש. מאירוביץ 054-6506501** (6-9)

■ **ברח' רש"י 4 חד' חדשה, כ- 100 מ"ר, סוכה מהסלון, חזית, ק"ב, מעלית, 2,8500,000 ש"ח בבלעדיות תיווך אשכנזי 058-5558815** (7-8)

■ **למהירי החלטה, ברח' הלוחמים בגמר בניה 4 חד', חזית, 2,600,000 ש"ח, ודירת נכה 130 מ"ר במחיר 2,550,000 ש"ח תיווך אשכנזי 058-7558870** (7-8)

3-3.5 חדרים

■ **ביחזקאל** 3 חד', משופצת ברמה, סלון גדול, 2 שירותים, סוכה, 1,950,000, לל"ת 052-7134864/5 (6/6-9)

■ **במנחם בגין 3.5 חד', שמורה ויפה, מיועדת לפינוי בינוי, 1,800,000 מיכאל גז S נכסים 054-3955515** (U8-11)

■ **בגמר בניה, חצי שנה אכלוס, בפרדס כץ 3 חד', קומה 4, ליווי בנקאי, 72 מטר, 1,800,000 "פנחס נכסים" 055-6789653** (8-9)

■ **בבלעדיות באזור שלמה בן יוסף 3 חד', קומה 1, חזית, סוכה, 55 מטר, טאבו משותף, 1,250,000 "פנחס נכסים" 055-6789653** (8-9)

■ **בבלעדיות במינץ 3 חד', קומה 2, משופצת ברמה גבוהה מאוד, 60 מטר, סוכה, טאבו משותף, 1,400,000 "פנחס נכסים" 055-6789653** (8-9)

■ **בפרדס כץ** 3 חדרים, 80 מ"ר, קומה 2, שקטה, משופצת, פינוי גמיש 052-2948691 נטלי (8-9)

■ **מציאה בלעדית!!! בגוטמכר, חדשה!! 3 חד', ק"ד, מעלית, 58 מ"ר, סוכה, ואופציה כהן נכסים 054-3908119** (8-9)

■ **באזור** העיריה 3 חד', 85 מ"ר, א. להרחבה 10 מ"ר כולל עמודים ורצפה, ניתן בקלות להפוך ל- 4 חד', משופצת כחדשה, ק"ב, חזית, סוכה, מאווררת, 2,200,000 ש"ח א. פנחסי 03-5799308 (8-9)

■ **בלעדי!** ברח' הרצוג 3 חד' + 3 מרפסות, גדולה, 80 מ"ר, ק"א, חזית, א. הרחבה, מסודרת, ניתן בקלות להפוך ל- 4 חד', 2,000,000 ש"ח א. פנחסי 03-5799308 (8-9)

■ **באזור** דב גרונר 3 חד', 58 מ"ר + היתרים לעוד 84 מ"ר בצד + היתרים בגג בטון, ק"ג, 3 כ"א, חזית, 2,990,000 א. פנחסי 03-5799308 (8-9)

■ **במרכז** ר' עקיבא, עורף, 3 חד' גדולה, 81 מ"ר, ק"ג, היתרים לתוספת 15 מ"ר, משופצת, 2,200,000 ש"ח א. פנחסי 03-5799308 (8-9)

■ **ברב קוק, חדשה, 3 חדרים, 75 מ"ר, משופצת, ק"ב + מעלית, 1,990,000 ש"ח סלומון נכסים והשקעות 054-4290600** (8-9)

■ **בלעדי, מציאה, בדנגור 3 חדרים, כ- 65 מ"ר + אופציה 30 מ"ר בצד + אופציה בגג (בטון), ק"ד, 1,690,000 ש"ח סלומון נכסים והשקעות 054-4290600** (8-9)

■ **מציאה, בחזון איש 3 חדרים, 60 מ"ר, משופצת, קומת קרקע, 1,800,000 ש"ח סלומון נכסים והשקעות 054-4290600** (8-9)

■ **בלעדי, בלוין מרישא, חדשה, כ- 90 מ"ר, 3.5 חדרים + מרפסת שמש, ק"א + מעלית + חניה בטאבו, 2,400,000 ש"ח סלומון נכסים והשקעות ישראל 054-8428202** (8-9)

2-2.5 חדרים

■ **שוקל למכור את דירתך? לטיפול מסור חייג 054-6506501 03-5797756 תיווך ש. מאירוביץ הרב קוק 23 ב"ב** (14-6)

■ **בשיכון ג' בטאבו משותף יחידת דיור 35 מ"ר, קומה ג', משופצת ברמה גבוהה, מרוהטת, מושכרת ב- 3,200 ש"ח לחודש, 770,000 ש"ח תיווך ש. מאירוביץ 054-6506501** (52-52)

■ **בגן ורשא דירת 3 חדרים משופצת ומרווחת, 75 מ"ר, קומה א' עם מעלית, 2,100,000 ש"ח תיווך ש.מאירוביץ 054-6506501** (3-3)

■ **בהרב קוק בבניין חדש עם מעלית 3 חדרים, 70 מ"ר, קומה נמוכה, משופצת, 1,990,000 ש"ח תיווך ש. מאירוביץ 054-6506501** (7-7)

ירושלים

קוטגים

■ **בקרית משה** קוטג', כניסה נפרדת, גינה היקפית, דורשת שיפוץ בטיפול תיווך צימוקי: 02-5638221 (8-9)

פנטהאוזים ודירות גן

■ **בבית וגן** ברחוב עוזיאל פנטהאוז עם נוף מרהיב, דירה של 130 מ"ר + 90 מ"ר טרסה בטיפול תיווך צימוקי: 02-5638221 (8-9)

+5 חדרים

■ **רמות א':** 5 חד' משופצת, מחולקת לדירת 3 חד' + יחידת 2 חד', ניתן לחבר, 2,650,000 ש"ח! תיווך הכוכבים: 02-5713375 (8-9)

■ **בקרית משה** דירת 6 חדרים ענקית + מרפסת סוכה, הדירה דורשת שיפוץ בטיפול תיווך צימוקי: 02-5638221 (8-9)

■ **בבית וגן** ברחוב זילברג דירת 5 חדרים עם נוף יפה, מחסן וחניה בטיפול תיווך צימוקי: 02-5638221 (8-9)

4-4.5 חדרים

■ **רמות ג':** 4 חד' מהקבלן, מעל קניון רמות, סוכה, יח' הורים, חימום תת רצפתי, 2,650,000 ש"ח! תיווך הכוכבים: 02-5713375 (8-9)

דירות להשכרה

בני ברק

כללי

■ **בב"ב בשיכון ה', שטח לכל מטרה, כ- 150 מ"ר + אופציה (אפשרות לבניה קלה) 052-6357763** (7-10/ש)

■ **להשכרה** בבנין חדש דירות 4 חדרים, 3 חדרים + נוף, אפשרות בקומה נמוכה 054-8449423 תיווך B.D.A (8-9)

+5 חדרים

■ **באהרון דב 5 חד', משופצת קומפלט, מרווחת, ממוזגת, ק"א, לתקופה ארוכה תיווך אשכנזי 03-5791770** (7-8)

לוח מזל וברכה 03-6162228

מזל וברכה הלוח הארצי

מודעות בתשלום

דירות למכירה ■ דירות להשכרה ■ דרושים
■ קייט ונופש ■ מכוניות למכירה
■ נותני שירות בתחומים שונים
■ מכירת פריט יד שניה מ- 500 ש"ח ומעלה
■ יד שניה - תקשורת, מ- 250 ש"ח ומעלה

מחירים לפרסום בלוח

מודעת מילים רגילה עד 10 מילים
2 פרסומים - 156 ש"ח | 4 פרסומים - 232 ש"ח
8 פרסומים - 386 ש"ח | 12 פרסומים - 512 ש"ח

מודעות מילים מודגשות עד 10 מילים
2 פרסומים - 210 ש"ח | 4 פרסומים - 310 ש"ח
8 פרסומים - 512 ש"ח | 12 פרסומים - 677 ש"ח

ניתן להדגיש ברקע צהוב את מודעות המילים בתוספת 25% למחיר

המחירים כוללים מע"מ התשלום בכרטיס אשראי
לא ניתן להקפיא, להחליף ולשנות מודעה
מודעות בתשלום מתקבלות מידי שבוע עד יום ג' בשעה 10:00. לפרסום שלא בכרטיס אשראי יש לשלוח צ'ק לפקודת 'קו עיתונות דתית' בצירוף נוסח המודעה לכתובת: ת.ד. 2106 ב"ב ת.ד. 51108
כתובת הדוא"ל: luach@kav-itonut.co.il

כיצד מפרסמים חינם?

קבלת מודעות והערות ללוח המזכר חינם אך ורק בפקס או במייל

1. ניתן לפרסם עד 10 מילים בלבד (כולל מספרי טלפון).
2. מודעות יתקבלו עד יום ה' ב-12:00 בצהריים בלבד, לפרסום בשבוע שאחרי
3. יש להגדיר בראש הפקס את המדור המבוקש ואת תת המדור באם יש.
לדוגמא: מדור: יד שניה מוכרים, תת מדור: מוצרי חשמל
4. לא יפורסם פקס שאינו ברור, שלא מופיעה בו קידומת למספר הטלפון, שמכיל יותר מ- 10 מילים ושלא מצויינים בו שם השולח וכתובתו.
5. מודעה שתישלח פעמיים (גם בנוסחים שונים) לא תפורסם כלל!
6. שולח הפקס מתבקש לציין את שמו וכתובתו מתחת למודעה.
7. מודעה ניתן לבטל רק דרך הפקס (עד יום ה'):
יש לציין בהדגשה: מודעה לביטול, מדור ונוסח המודעה כפי שפורסמה + תאריך הופעתה.
8. מדורים בהם ניתן לפרסם ללא תשלום:
■ ביקוש דירות
■ יש שניה - קונים
■ יד שניה - מוכרים עד 500 ש"ח (חובה לציין מחיר)
■ יד שניה תקשורת עד 250 ש"ח (חובה לציין מחיר)
■ ביקוש עבודה - לשכירים בלבד!
■ השבת אבידה ומציאה

הפרסום על בסיס מקום פנוי בלבד!

מספר הפקס: 03-6162229
כתובת הדוא"ל: luach@kav-itonut.co.il

■ **מיידית!** בדניאל היוקרתי! 7 חדרים, כ- 180 מ"ר, ק"א, חזית, חניה "תיווך-יש-נדל"ן" 0506-75-77-28 (8-8)

■ **להשכרה בחנה סנש דירת 6 חדרים, 240 מטר, משופצת, במחיר מציאה, 8,500 תווך רבקה נקב 053-9244430** (8-8)

4-4.5 חדרים

■ **בדב גרונר** 4.5 חד', ק"ב, מושקעת, מעלית, חניה מקורה, כניסה 31/1/23, 5,800 ש"ח 054-3342002 (ש-8)

■ **בהירדן** 4 חד' משופצת ומרווחת, מיקום מרכזי ושקט, מיידי, לל"ת, 5,200 ש"ח 058-5009585 (ש-11)

3-3.5 חדרים

■ **בהרב קוק** 3.5 חד', 85 מ"ר, 2 שירותים, 3 מזגנים, דוד"ש 077-5318136 (ש-5)

■ **3 חדרים + חצי סגור, ברח' מירון, 2 שירותים, ממוזגת, ארונות קיר, במצב טוב 077-4007324 052-5358121** (ש-9)

■ **באבוחציראב** 3 חד', כ- 65 מ"ר, ק"א, משופצת ושמורה, 4,000 ש"ח 054-9281020 (ש-11)

■ **בהרב שך** הירדן 3 חד' חדשה, כניסה נפרדת + חצר, ללא ריהוט, שירותים כפולים, מיידי, 3,600 ש"ח 052-7680543 (ש-11)

■ **להשכרה במרים הנביאה דירת 3 חדרים יפיפיה, מרוהטת קומפלט, מעוצבת אדריכלית, במחיר 3,800 תיווך רבקה נקב 053-9244430** (8-8)

2-2.5 חדרים

■ **יפיפיה, כחדשה, 2 חדרים, מסודרת מאוד, ברימון, מרוהטת קומפלט, לזוג צעיר, 2,700 ש"ח, מיידי 050-5677030** (7-8)

■ **להשכרה בבארי 2 חדרים מעלפת, משופצת, מרוהטת, עם חצר 30 מטר, 3,200 תווך רבקה נקב 053-9244430** (8-8)

יחידות דיור

■ **בק.הרצוג** יח"ד ממוזגת, מרוהטת + נוף, מקסימה, לזוג/ליחיד/לקליניקה 052-7658517 (75-8)

■ **בבעש"ט** יח"ד מושקעת ממוזגת ומרוהטת, מחיר אטרקטיבי, 2,800 ש"ח כולל הכל! תאריך פינוי ר"ח אדר 054-8435117/9 (ש-9)

עסקים

■ **מתמחים בנכסים מסחריים בבני ברק, חנויות, משרדים, השכרה ומכירה תיווך דורון 054-4980159** (50-11)

■ **הזדמנות של פעם בחיים, למכירה עסק אמיתי וייחודי עם פוטנציאל גדול, בענף האקססוריז והסטיילינג לכלות ומחותנות, ללא סיכונים, עם רווחים טובים, בשילוב בית ספר גבוה להקמת עסקים תיווך ש. מאירוביץ 054-6506501** (7-7)

■ **להשכרה בלבד, בקרית הרצוג, מגרש מעל דונם, לאחסון או למבנה או לכל מטרה, לטווח ארוך ש. מאירוביץ הרב קוק 23 054-6506501 03-5797756** (31-31)

השקעות

■ **בשיכון ג' בטאבו משותף יחידת דיור 35 מ"ר, קומה ג', משופצת ברמה גבוהה, מרוהטת, מושכרת 3,200 ש"ח לחודש, 770,000 ש"ח תיווך ש.מאירוביץ 054-6506501** (51-51)

נדל"ן מסחרי

■ **מחפש** בנין לסמינר 100 בנות להשכרה בירושלים 050-7638194 (8-8)

חנויות

■ **להשכרה חנות ברבי עקיבא באזור חזון איש, 18 מ"ר, חזית, מקום מרכזי עם חלון ראווה גדול, 8,000 ש"ח בלעדי תיווך ש.מאירוביץ 054-6506501** (2-2)

■ **חנות** להשכרה, 27 מ"ר, ברבי עקיבא 12 תיווך דורון 054-4980159 (8-8)

■ **להשכרה** חנות 40 מ"ר, פינת הרב קוק, משופצת ברמה גבוהה תיווך דורון 054-4980159 (8-8)

מבנים

■ **מבנה** למוסדות, משרדים, עסקים, ולכל מטרה, 50-500 מטר ברחוב בן יעקב 050-4140330 (2-1/24)

משרדים

■ **להשכרה ברחוב הרב קוק/חברון משרד 2 חדרים, משופצים + מטבחון ושירותים, עם כניסה נפרדת, 3,200 ש"ח, ללא דמי תיווך תיווך ש.מאירוביץ 050-5308742 054-6506501** (8-8)

■ **לא תאמינו** למחיר של משרד חדש, 200 מ"ר, בהכשרת הישוב, ברמת גמר תיווך דורון 054-4980159 (8-8)

■ **22 מ"ר**, משופץ ויפה, תחילת רבי עקיבא תיווך דורון 054-4980159 (8-8)

■ **משרד** 30 מ"ר, ק"א, רבי עקיבא 12, מציאה תיווך דורון 054-4980159 (8-8)

■ **להשכרה משרד/חנות /קליניקה 45 מ"ר ברחוב הרב קוק, קומה א', משופצת, אופציה לריהוט משרדי, 2,800 ש"ח תיווך ש. מאירוביץ 054-6506501** (49-49)

ביקוש דירות

■ **מעונין** לקנות 2 ח' בגוש 80 במחיר סביר לל"ת 050-4160457 י"ם (18-8)

קיץ ונופש

■ **קמפוס מפואר** וממוזג, במרכז ובצפון, מדשאות, אודיטוריום ומקווה, לקבוצות בלבד, 70-350 מקומות, 10:00-16:00 03-5700040 (U47-48)

טיולי גיפים

■ **בנצי** טיולי ג'יפים וטרקטורונים- חווית שטח ייחודית מס' 1 בארץ, אפשרות לנהיגה עצמית, אופציה לצימרים 052-2403750 050-7362739 (U16-11)

אלעד

■ **וילת** נופש, 25 איש, מטופחת וממוזגת, 5 חד', מטבח מאובזר, סלון ענק, בריכה מחוממת ומוצנעת, חצר ענקית + משחקים פרטיים, יח' דיור לשבתות, חדשה וממוזגת ונוחה, מתאים לזוג + 2, מייל: a0527661125@gmail.com 052-7661125 וצאפ (U8-33)

בית מאיר

■ **מתחם נופש מדהים - 8 חד', 26 מיטות. בריכה סגורה ומחוממת (א. להשכרה בנפרד) + בוסתן + משחקים בקרו באתר "אגם מים" 055-2275344 02-5344514** (U47-46)

בני ברק

■ **במלצר 21**, דירות ארוח מפוארות מאובזרות וממוזגות *1 חדר, ק"ק *4 חד' בק"ג + מעלית *2 חד' בק"ג + מעלית 052-7619554 (U48-21)

בר יוחאי

■ **"ברכת יוחאי"-** חדש! לזוגות ומשפחות, 2 יחידות הורים, מפוארות! מרפסות! נוף! ג'קוזי! משחקים לילדים ומתקנים! 055-6624822 (U51-50)

■ **סוויטה** חדשה ומפוארת + בריכה מחוממת ופרטית! ג'קוזי ספא וגינה, נוף מרהיב, לזוגות/משפחה 054-5742965 (U41-41)

■ **דירות נופש**, מאובזרות, גינה, מטופחת, טרמפולינה, נדנדות, 700 ש"ח ל- 5 נפשות ללילה 052-3771789 052-3452522 (U20-19)

דלתון

■ **"הפרח בגני"-** 6 צימרים מפוארים + בריכה, חדר אוכל, ג'קוזי, נוף, ביהכנ"ס, חצר + מתקנים 050-8219080 (U42-41)

טבריה

■ **אהבה במרומים**, בפוריה, צימרים מפוארים לזוגות, בריכה מחוממת מוצנעת, גקוזי', מטבחון, נוף 053-7707020 053-3226630 (U25-24)

■ **סוויטות נופש יפהפיות, מאובזרות ופרטיות מול שפת הכנרת, למשפחות/ זוגות 050-8954654** (U48-50)

■ **במגדלי המלכים**, קו ראשון לכנרת, דקות למדרחוב וביהכנ"ס, זוג + 2 ותינוק, 450 ללילה 054-6511250 (U50-20)

■ **2 דירות נופש** על הכנרת (באחת יש ג'קוזי), סלון + 2 ומרפסת, מטבח מאובזר 052-8357813 (U1-15)

יבנאל

■ **סוויטות** לזוגות/משפחות/ שבתות חתן, דונם מדשאות עם סנוקר פינג פונג ומתקנים לילדים, מחירים גלובלי לסוויטה 052-3540874 (U6-27)

ירושלים והסביבה

■ **במלון רמדה** חדר + מטבחון, כולל שרותי המלון, ללא אוכל 0527-184183 (U48-21)

■ **"צל אילנות", צימר מקסים נקי ומעוצב, 10 דק' מירושלים + בריכה מחוממת ומוצנעת, ג'קוזי 050-8490663 050-6217759 02-5361771** (U41-45)

■ **בס"ד**, צימרים מהממים בכוכב יעקב, ליד ירושלים, חצי חינם לאברכים, בריכה + ג'קוזי 055-6697474 (U7-17)

■ **"בנצימר"- נופי ירדן- צימר מרווח, ג'קוזי, מרפסת נוף, אפ' לקבוצות, אפ' לג'יפים, 050-7362739 052-2403750** (U16-20)

■ **בנין ישיבה** להשכרה בשבתות + חדר אוכל + בית כנסת 054-8376899 052-7653899 (U45-48)

■ **בגאולה** דירות נופש נקיות ומאובזרות קומפלט, יפיפיות, במגוון גדלים 053-3184783 (U12-8)

כרם בן זמרה

■ **"אהבה בגבהים"- 3 סוויטות מפוארות, בפסגת ההר, בריכה מחוממת, מקווה, חצר מאובזרת, מינימום 2 לילות, בין 900-1,100 ש"ח ללילה 050-7220147 גדי** (U50-49)

מושב תרום

■ **בוסתן** לביא-דירת נופש יפיפיה, נוף מדהים, סטנדרט גבוה, באווירה פסטורלית 050-6333765 (U8-19)

■ **מזל-ארוח כפרי-** וילה מרווחת ומושקעת, נוף מדהים + בריכה, למשפחות, גזור ושמור!! 052-8013000 (U41-40)

■ **ארוח כפרי** בוילה יפה + בריכה פרטית, מושב דתי, חצר ענקית 054-6928116 02-9913107 054-8470055 (U52-50)

■ **בית חדש**, גינה גדולה, טרמפולינה, שולחן טניס, דשא + נוף, בריכה, 2 חד' שינה + יח' הורים 053-7173048 02-5382304 (U40-38)

■ **למשפחות**, קבוצות, לשבת חתן, עד 40 אורחים ב- 10 חדרים, בריכה + מקווה פרטי, וס"ת במתחם 050-3388668 (U4-8)

מירון

■ **אירוח פאר חדש - מרחבים למשפחות/ קבוצות/זוגות + חדר אוכל, נוף מרהיב, סמוך לרשב"י 052-4478055 052-5226788 04-6980585** (U47-46)

■ **דירות מרווחות** וממוזגות חצר דשא + נדנדות, משפ' סופר. 052-8401847 04-6989734 (U48-45)

■ **דירות אירוח** מאובזרות, 7 דק' הליכה מהציון, יחס נעים! מחירים נוחים, מרציאנו 04-6987450 054-5989347 (U25-23)

■ **צימר** נקי וממוזג, משפחתי, מרפסת נוף, קרוב לרשב"י, מש' אלק- 04-6989119 054-8042119 (U45-41)

■ **"ארוח אצל הכהנים"** דירות נקיות ומרווחות לזוגות ומשפחות, חצר גדולה ומטופחת+מתקנים לילדים וחדר אוכל. 054-6987257 (U32-37)

מעלות

■ **דירת** אירוח מרווחת, 4 חדרים, מיקום מרכזי, סמוכה לביכנ"ס וישיבה, חצר גדולה, סביבה שקטה 050-9823904 (U1-12)

נהריה

■ **"אבני החושן"** - סוויטות נופש מהממות + פינוקים, בסמיכות לחוף הים, לזוגות/ משפחות, מסעדת "רוטשילד" מהדרין בסמיכות 054-6388082 054-6299082 (U21-20)

ספסופה

■ **"אצל אביה"** וילה וצימר + מתחם 3 צימרים, סה"כ ל- 50 איש, בריכה מחוממת בכל מתחם. ערסלים, נדנדות וסנוקר. 050-5313031 (U22-23)

■ **"אחוזת מרים"** - 6 צימרים מפוארים + בריכה + ברכת ספא מחוממת, למשפחות/ זוגות, 052-5254569/70, 04-6980419 (U12-11)

■ **וילה** גדולה ומשתלמת, בריכת שחיה גדולה ומקורה, דשא, פינות ישיבה ומרפסת גדולה 054-5726412 077-5590283 (U25-26)

■ **סוויטות ארגמן**, 4 יחידות + ג'קוזי ספא פרטי בכל יחידה + בריכה בנויה, ברמה גבוהה, צמוד למירון 050-2606535 (U13-12)

■ **2 צימרים** עד 16 איש + ג'קוזי + בריכה מחוממת ומקורה, חצר ומתקני גן, נוף, בית קפה מהדרין צמוד 053-7519197 (U51-50)

■ **"בקתות עלי גפן"-** 3 צימרים, נוף מרהיב, בריכה וגקוז'י, חצר + מתקני גן 054-6465188 (U45-44)

עלמה

■ **"וילה עלמה"-** 4 סוויטות, מפוארת + בריכה מקורה, מתקני גן, נוף *מתחם לקבוצות עד 75 וחדר אוכל 052-8793288 (U37-36)

קצרין

■ **זה הזמן לגולן!** קרוב לכנרת ולחרמון ולמפלי הצפון, למשפחות/לזוגות, אטרקציות 04-6961175 050-5275981 (U17-16)

צפת

■ **אחוזת נועם**, 5 דירות נופש יוקרתיות, עד 35 איש, מיטות יוקרתיות, למשפחות/ זוגות, ליד ת.מרכזית ועתיקה, חצר ענקית ומשחקים + נוף מדהים + נדנדות 052-5856465 (U34-33)

■ ***וילה 9 חד'**, ממוזגת, בריכה גדולה, עם גן משחקים, חצר גדולה *צימר 2 חד' + בריכה גדולה 053-2827371 (U38-37)

■ **אחוזת רויאל דרים- מתחם וילות 9-45 חדרים, נוף, בריכות, ג'קוזי, חדר אוכל, בית כנסת קרוב, מאובזר היטב 053-5681288 (תמונות באתר)** (U41-40)

■ **בעתיקה!** בס"ד, צימר לתפארת, למשפחות ובחורים, עד 9 מיטות, מומלץ מאד, מאובזרת ונעימה 052-7623725 (U45-42)

■ **ויטרא'ז בעתיקה - 8 חדרי ארוח יוקרתיים + חדר אוכל, מאובזר, עד 50 איש, למש' וקבוצות בלבד!! קרוב לביהכנ"ס קרליבך- חב"ד 052-7646814** (U37-36)

■ **לזוגות ומשפחות** בין בתי הכנסת בלב העתיקה צימרים מפוארים, מאובזרים וממוזגים 050-8550462 (U1-8)

מוצרים ושירותים

איפור

■ **איפור כלות וערב, קורסי איפור שרי 050-4171813** (U7-10)

אקססוריז

■ **לאונג'-בעש"ט 9 בני ברק 03-5171747, פתוח ערב 19:00-22:00, שעוני מותג 300 ש"ח, שעונים מצוינים 70, סריגים מדהימים 50 ש"ח, שרשראות ייחודיות 50 ש"ח, צמיד עם תליונים מקסים 60 ש"ח- לא לפספס** (U51-10)

הסעות

■ **"שלוימלה הסעות" - 14,16,20,23 מקומות מפוארים, נתב"ג ירושלים, ב"ב ואירועים 053-3188842 050-7532336** (U33-34)

השכרת רכב

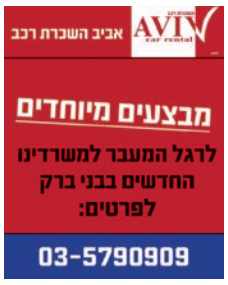

■ **נהיגה** ברמה אחרת, לימוד מהיר, יוסי בן יהודה. 052-2595370 03-5352975 (U9-8)

■ **תשכרו טוב!!! לא שוכרים רכב לפני שמתקשרים ל"שחר השכרת רכב", פרטיות, מסחריות, מפוארות, מרכז הזמנות ארצי: 077-40-900-70** (U33-31)

■ **לאברכים!** מרצדס ויטו, 9 מקומות, שנת 2017, חסכוני, בב"ב 052-7696100 a0527696100@gmail.com (U33-31)

ייעוץ משכנתאות

■ **למה לשלם יותר כשאפשר פחות? קונה דירה? פנו היום למומחים לקבלת משכנתא המותאמת בקלות ובמקצועיות 054-5983955 רו"ח שטראוס אוהד** (U2-13)

לימוד נהיגה

■ **דרור חלוץ וצוותו, מוכר בב"ב והסביבה, יחס אישי, מקצועי וסבלני, הקפדה על זמן השיעור 40 דק' לפחות, מאזדה CX5 חדשות, אפש' לסיום ב- 3 שבועות, אחוזי הצלחה גבוהים במבחן המעשי, אשה מורת נהיגה, 3 שיעורי נהיגה וספר תאוריה חינם 052-2514960** (U28-27)

■ **אתרוג אברהם** - מחפש מורה עם אידישקייט? מקצועי, סבלני ואמין, המלצות בשפע, 052-5487975 (U27-26)

משפטי

■ **"מסורי" משרד עורכי דין *גירושין *דיני משפחה *צוואות / ירושות *פלילי *דיני עבודה ז'בוטינסקי 61 ר"ג ק' 10 03-5-70-70-70** (U5-30)

פאות

■ **מכירה** קבועה של פאות יד 2 וחדשות, מקבלות פאות למכירה 050-2030007 https://www.wig-2.com/store (U1-32)

■ **מציאה!!! פאה חדשה מקופסה של גלית אטליה משיער 100% טבעי, רק 980 ש"ח 054-8443223** (7-10)

שידוכים

■ **שידוכי המרכז, לציבור החרדי בלבד, מחלקה לכל העדות, גם פרק ב' וגם חצי חצי, שדכן מקצועי! עם המון הצעות! 054-8422105** (U12-11)

מעוניין למכור נכס? לקנות? להשכיר? מחפש עבודה? קורסים? ייעוץ ועזרה? מחפש צימר לנופש?
לוח "מזל וברכה" | הלוח המוכר לציבור החרדי
03-6162228
מזל וברכה הלוח הארצי

השבת אבידה

■ **השבת אבדה!!!! נאבד ארנק לכסף קטן. בצבע זהב, החשוב מאוד לבעליו. בבניני האומה בהופעת הזמרות 7.11.22, י"ג חשון. המוצאת מתבקשת ליצור איתי קשר בהקדם, יש צער גדול לבעלת האבדה. לטלפון 054-6380119 חנה 050-9639633 איטה** (50-51)

■ **נאבד/נשכח ככל הנראה בקו 18 בני ברק שקית שבתוכה פיגמה וגרביים חדשות באריזה המוצא יתקשר 054-6337121** (45-46)

■ **חשוב מאד!!!! לפני כשבוע נשארה במרפאת מאוחדת בבני ברק אבני נזר עגלת טיולון יוין ללא דורש המאבד יכול לפנות לטלפון 03-6156400 שלוחה 3** (5-6)

■ **אבד לי טבעת באזור גן וורשא ביום רביעי טבעת יהלום בגודל 1.9 קראט כל המוצא שיפנה 058-6280852** (5-7)

■ **נמצאה** טבעת נישואין בב"ב 054-8430972 03-5705614 (18-9)

■ **נמצאו** פרשות של תפילין לפני שנה במכבסה בצנאציק בהרב ב"ב 052-7149179 (18-9)

■ **אבד** צמיד זהב עם תליונים בב"ב חנוכה תשפ"ג 052-7674690 (18-9)

■ **נשכח** בציון אור החיים הקדוש סידור כריכת עור בשם הניה גרינוואלד 050-6256846 (17-8)

■ **נמצא** שעון יד של ילד ברח' סוקולוב סמוך לרח' שטרסר בב"ב 052-7668759 דניאל (17-8)

■ **נמצאו** בקונדיטוריה פריך רבי עקיבא 54 בני ברק כרטיסי רב קו ע"ש מאיר רוט מוריה אסטיוקר נחמן דהמן רוזי אינדיג (17-8)

■ **נמצא** רב קו ביום א' כ"ט טבת בקו 422 054-8478897 (17-8)

יד שניה קונים

■ **קונה** זהב! יהלומים! כלי כסף! בכל מצב! במזומן! אפשרות בבית הלקוח 054-2821847 (כל25-24)

■ **מעוניין** לקנות שלט של רובוט של טפאל 055-6772789 (18-9)

■ **מעונינים** לקנות תרגומון אוקספורד אנגלי עברי יד 2 052-7649948 (18-9)

■ **מעוניין** לקנות קלנועית תקולה/תקינה ב"ב 052-9544107 (18-9)

■ **דרוש** פטיפון תקין רצוי עם תקליטים 052-9544107 (18-9)

■ **דרושים** אופניים חשמליים /רגילים תקינים/תקולים 052-9544107 (18-9)

■ **דרוש** ספר הפרשיות של הר' א.כי טוב בתרומה/סימלי 054-7432035 (18-9)

■ **דרוש** מזגן חלון בתרומה 052-3595314 (18-9)

■ **דרוש** כיסוי פלסטיק 37*35 ס"מ של מזגן חלון אלקטרה 052-3595314 (18-9)

■ **בחור** ישיבה מעוניין בשעון מעורר מכני לשבת/במקולקל לצורך תיקונו 050-6651365 (18-9)

■ **מעוניין** במגילת אסתר אפילו במשומשת/דרושה תיקון 054-4458379 (18-9)

■ **מעוניין** במכשיר סמסונג 1200 ובנוקיה 208 אפילו מקולקלים 054-4458379 (18-9)

■ **דרוש** קורקינט חשמלי מקולקל דגם ex-power 2020 לצורך חלקי חלוף 052-7396092 (18-9)

■ **מעוניין** לקנות פלאפון טאצ' מושגח עם כושר פלאי במצב מצוין ב- 150 ש"ח 055-9178123 (17-8)

■ **מעוניינת** בנגן סופר סטאר כולל כרטיס משחקים 058-3287218 ב"ב (17-8)

יד שניה מוכרים

■ **פינוי בית.** סלון מעוור, פינת אוכל*10 כסאות (6), מקרר גדול, מקפיא גבוה 8 מגירות ותנור בישול 050-8341287 (ש30-29)

■ **תכולת דירה** למכירה בירושלים בק. משה, כלי בית, ריהוט, ביגוד, ועוד... 052-4668429 (8-9)

מוצרי חשמל

■ **למכירה בידורית, מגבר חדש, באריזה, ווליום גבוה, שמיעה מצוינת, קומפקטית, חיבור לאונקי ובלוטוס, 350 ש"ח בלבד 054-8527470 בני ברק.** (37-40)

■ **מנגל גז גדול עובד מעולה 350 ש"ח 053-3120620** (49-51)

■ **מכשיר קריוקי + רמקול נייד, חיבור לבלוטוס ויו אס בי, קומפקטית ואיכותית, שמיעה חזקה, חדשה באריזה, במקום 450 ש"ח 350 ש"ח 054-6337121** (42-45)

■ **מקרר בבני ברק אל ג'י 2 דלתות ארוכות 646 ליטר דלתות מראה 1,700 ש"ח בלבד 053-3120620** (6-6)

■ **נפה אוטומטית של נפה מטיק כחדשה 100 ש"ח גמיש 053-3120620** (6-6)

■ **מקרר** בן חודשיים 200 ליטר צבע לבן פוג'י קרם 054-5754037 (ש7-8)

■ **מקרר LG ענק עם מקפיא תחתון, במצב מעולה, איכותי וחזק. 650 ש"ח 050-9456308** (8-11)

■ **מייבש** כביסה 7 קילו פתח עליון במצב טוב 400 ש"ח 053-4187236 (17-8)

■ **מצלמה** דיגיטלית מקצועית minolta מקורית מוציאה תמונות כמו גלויות 150 ש"ח בלבד 050-8806806 (17-8)

■ **מחשב** נייד dell i3 במצב חדש 500 ש"ח 054-7561146 (17-8)

■ **מצלמת** דרך לרכב 3 עדשות תוצרת פיור סינמה 360 ש"ח 052-2727474 (17-8)

■ **מכשיר** mtk1 ב- 300 ש"ח 052-7116347 (17-8)

■ **מזגן** נייד מצב טוב מאוד 350 ש"ח 054-8441042 (17-8)

■ **בהזדמנות!!!** מקפיא אלקטרה 6 מגירות 100 ש"ח 052-7139206 (17-8)

■ **סדין** חשמלי זוגי חב' זק"ש דגם ef-183 תקין 50 ש"ח 052-3463482 (18-9)

■ **מקדחה** בלק אנד דקר דגם bd5644-400watt תקינה ללא מקדחים 100 ש"ח 052-3463482 (18-9)

■ **מברגה** תוצרת kress גרמני ללא בטריה 50 ש"ח 052-3463482 (18-9)

■ **מחבת** חשמלי ענק קוטר 40 ס"מ זק"ש 50 ש"ח 05-23463482 (18-9)

■ **גמבוי** 2 מסכים מחודש כולל כרטיס משחקים 350 ש"ח 052-7154435 (18-9)

■ **תנור** מצוין בילד אין תא אחד sauter ב- 400 גמיש בב"ב 054-8506310 (18-9)

■ **אוזניות** בלוטוס לנובו חדשות עם קופסת טעינה ניידת ב- 90 ש"ח 052-7154435 (18-9)

■ **אוזניות** jbl דגם tsw220 נגד מים נוחות לאוזן ב- 100 ש"ח 052-7154435 (18-9)

■ **סיר** ניג'ה לטיגון ללא שמן חדש באריזה 500 ש"ח 050-4167869 (18-9)

■ **כבל** מאריך 3 ש"ח למטר 054-4273857 (18-9)

■ **מטגנת** חשמלית 50 ש"ח 054-4273857 (18-9)

■ **נפה** חשמלית 70 ש"ח 054-4273857 (18-9)

■ **כיריים** גז 150 ש"ח 054-4273857 (18-9)

■ **רמקול** אופסטר בלוטוס חדש נגד מים עם לדים 160 ש"ח י"ם 054-8562499 (18-9)

■ **מחשב** נייד עם מאגר ספרי קודש 499 ש"ח 058-3263264 (18-9)

■ **מכונת** תספורת חדשה בקופסה פנסוניק gp80 ללא שימוש כלל 400 ש"ח 054-8479440 (18-9)

■ **מחבת** פלנצ'ה באריזה מרובע גדול עם מכסה זכוכית מפוד אפיל ב- 100 ש"ח 052-7649948 (18-9)

■ **גמבוי** 2 מסכים במצב טוב כולל מטען 300 ש"ח 055-3287218 (17-8)

■ **טוסטר** אובן 18 ליטר לבן כחדש גולד ליין 110 ש"ח 050-4087927 (17-8)

■ **מייבש** כביסה מצויין 300 ש"ח 053-3155532 (17-8)

■ **נגן** סיומיקס היה בשימוש רק חודש 100 ש"ח 055-6778642 050-4130518 (17-8)

■ **שואב** אבק סימנס במצב טוב 150 ש"ח 050-3337530 (18-9)

■ **מקרר** משרדי lg ב- 250 ש"ח 054-7216671 ב"ב (18-9)

■ **מגהץ** קיטור 120 ש"ח 054-7216671 ב"ב (18-9)

■ **תנור** חימום 80 ש"ח 054-7216671 ב"ב (18-9)

■ **מגהץ** אדים 120 ש"ח 054-7216671 ב"ב (18-9)

■ **תנור** בילט אין מצב מצויין 260 ש"ח בלבד 053-3076507 (18-9)

■ **רדיאטור** 9 צלעות שמור 200 ש"ח ב"ב 054-8412976 (18-9)

■ **מכונת** תפירה 450 ש"ח 054-7938941 (18-9)

■ **סיר** לחץ 7.5 ליטר חדש נעמן 100 ש"ח 050-4131038 (17-8)

■ **שעון** שבת חדש 130 ש"ח 050-4131038 (18-9)

■ **מדפסת** hp 4500 מצב טוב 200 ש"ח בב"ב 050-4176776 (17-8)

■ **מערכת** קריוקי ב- 240 ש"ח 052-5454553 (17-8)

■ **בוקסה** של jbl חדש באריזה go-3 ב- 99 ש"ח בי"ם יהודה 052-7667577 (17-8)

■ **פן** איכותי גולד ליין 1200w נמכר ב- 50 ש"ח 054-8411814 (17-8)

■ **אוזניות** בלוטוס tws של לנובו חדשות 60 ש"ח 053-4543121 (17-8)

■ **מנגל** פחמים + שק פחמים + מדליק פחמים הכל חדש 50 ש"ח 052-7125823 (17-8)

■ **מקרן** עצמאי משוכלל מציג ישירות מדיסק און קי 399 ש"ח 058-3263264 (17-8)

■ **שואב** אבק רובוטי סמסונג מעולה וחכם במצב מצוין 499 ש"ח 058-3263264 (17-8)

ריהוט

■ **שולחן סלוני לבן גדול (חדיש) נפתח מצב מעולה 1,000 ש"ח 053-3120620** (48-51)

■ **זוויות** למדפים זוג 20 ש"ח 052-7126106 (18-9)

■ **מנורות** לילה מעוצבות לבנות ב- 90 ש"ח כ"א 052-5454553 (18-9)

■ **סט** שלישית כריות נוי חדשות בצבע ב'ז מהממות 120 ש"ח 052-5454553 (18-9)

■ **מדפי** עץ סנדוויץ אדום 30*30 או 45*45 ב- 35 ש"ח כ"א 052-7600336 בב"ב (18-9)

■ **שולחן** עץ מלא צבע דובדבן גודל 1.70/90 מצב מצוין + 6 כיסאות 500 ש"ח 054-5339488 מ- 16-20 (17-8)

■ **לול** קמפינג 100 ש"ח 052-7663458 ב"ב (17-8)

■ **סטנדר** שולחני מהודר חתנים 100 ש"ח 054-7289931 (17-8)

■ **למסירה** מיטה נפתחת מתוך ארון ועמודון ספרים פתוח בב"ב 03-6769375 (17-8)

■ **שולחנות** מחשב איקאה 95 ש"ח 03-6191468 052-7698994 (17-8)

■ **כוורת** מצב מעולה כוללת 2 מדפים סגורים ומדף אמצעי פתוח מעץ מחיר מציאה 100 ש"ח בלבד 052-6140800 (17-8)

■ **שידת** מגירות על גלגלים 99 ש"ח 052-6140800 (17-8)

■ **סורג** חבית 1.07*1.07 מצב מעולה 300 ש"ח 054-8441042 (17-8)

■ **ספה** מעוצבת בינונית 100 ש"ח 053-35155532 (17-8)

■ **ארונית** למטבח צבע לבן כחדשה גודל 80*180 300 ש"ח 052-7188017 (17-8)

■ **מראה** חדשה 60*60 60 ש"ח 052-7188017 (17-8)

■ **מטאטא** הפלא 60 ש"ח כחדש 052-7188017 (17-8)

■ **2 ארונות** מדפים נפתחות ומשמשות גם למיטות כ"א 500 ש"ח עם מזרונים 053-4190416 03-6199806 (17-8)

■ **כיסא** נוח אלומיניום מתקפל עם מזרון 250 ש"ח ב"ב 053-4190416 בערב (17-8)

■ **מיטה** מתקפלת כחדשה 2 מיטות 150 ש"ח 052-7663458 ב"ב (17-8)

■ **לול** קמפינג 100 ש"ח 052-7663458 ב"ב (17-8)

■ **בד** לוילון מדוגם 7 מטר אורך על 3 מטר רוחב 170 ש"ח 050-4135002 (17-8)

■ **שולחן** סלון עץ מלא כהה וחזק 8-12 סועדים 250 ש"ח 050-4135002 (17-8)

■ **מיטות** לחדר שינה רוחב 90 ס"מ + ארגזים 400 ש"ח בב"ב 052-7600336 (18-9)

■ **שולחן** משולש זכוכית לצד סטייל לנוי 80 ש"ח י"ם 054-8562499 (18-9)

■ **מזנון** שולחן וכיסאות שולחן סלון 500 ש"ח 054-3456413 (18-9)

■ **שולחן** אוכל קטן 160 ש"ח בלבד 053-3076507 (18-9)

■ **מיטה** זוגית + מזרון אורטופדי 290 ש"ח בלבד 053-3076507 (18-9)

■ **ארון** למכונת תפירה במצב חדש 300 ש"ח 052-3595314 (18-9)

■ **5 עמודות** ספרים עם דלתות סטנדרטי במצב מצויין בצבע קוניאק כ"א 350 ש"ח בלבד גמיש 052-7149982 (18-9)

תינוקות

■ **עגלת אינגליזנה אמבטיה+ טיולון מצב כמעט חדש מתאים לבן/לבת 054-8527470** (7-10)

■ **2 גגונים** תכלת לעגלת בוגבו קמילין כ"א ב- 70 ש"ח 052-5454553 (18-9)

■ **מקטין** אסלה כולל מדרגות ב- 45 ש"ח 052-5454553 (18-9)

■ **מטרנה** אקסטרה קר מהדרין שלב 1 תוקף ארוך 50 ש"ח י"ם 054-8562499 (18-9)

■ **מטרנה** גולד אבקת חלב נוכרי 40 ש"ח י"ם 054-8562499 (18-9)

■ **סלקל** מקסי קוזי במצב טוב בצבע תכלת 150 ש"ח י"ם 054-8562499 (18-9)

■ **מציאה!** נקנה בשילב! מקרן שקופיות נתלה בעריסה 40 ש"ח בלבד 052-7108328 (18-9)

■ **מציאה!** כחדש! משטח פעילות איכותי כביס 1.2*1.2 50 ש"ח בלבד 052-7108328 (18-9)

■ **מציאה!** משטח פעילות מצויין איכותי דיסני 2*1.2 מ' 50 ש"ח בלבד 052-7108328 (18-9)

■ **מציאה!** כחדש! שילב! הליכון ישיבה לתינוק + מגש משחקים 100 ש"ח בלבד 052-7108328 (18-9)

■ **עריסה** תינוק מצב מצויין 140 ש"ח 053-3076507 (18-9)

■ **מיטת** תינוק מעץ + מזרון צבע ב'ז 180 ש"ח ב"ב 050-4107696 (18-9)

■ **כסא** לרכב 50 ש"ח 050-4158480 (18-9)

■ **סלקל** לרכב 40 ש"ח 050-4158480 (18-9)

■ **בוסטר** לרכב עם משענת 30 ש"ח בלי משענת 20 ש"ח 050-4158480 (18-9)

■ **הליכון** ישיבה לתינוק וכן מנשא לתינוק 30 ש"ח 050-4158480 (18-9)

■ **מזרונים** לעריסה ולמיטת תינוק בגדלים שונים 25-50 ש"ח 050-4158480 (18-9)

■ **בהזדמנות!!!** עגלת תינוק משולבת רק 200 ש"ח 050-9089110 (17-8)

■ **טרמפולינה** נדנדה לתינוק עם אוניברסיטה רטט שירים ואורות משילב 400 ש"ח 054-7289931 (17-8)

■ **2 גגונים** תכלת לעגלת בוגבו קמילין כ"א ב- 70 ש"ח 052-5454553 (17-8)

■ **מקטין** אסלה כולל מדרגות ב- 45 ש"ח 052-5454553 (17-8)

■ **סימילאק** מהדרין סגור שלב 2 55 ש"ח 050-4166201 (17-8)

■ **עגלת** תאומים מאונטן באגי שלדה במצב מצוין יש אפשרות למושבים וגגונים 500 ש"ח 052-7681144 (17-8)

■ **נעלי** מוקסין מבד לילד מידה 23 רק 15 ש"ח 058-4843223 (17-8)

■ **חדש!** נעל סגורה של גולף גבוהה מעט לילד מידה 23,25 בצבע כחול מהממת רק 45 ש"ח 058-4843223 (17-8)

■ **חדשה** בקופסא! נעל ספורט כחולה של סקצרס מקורי מידה 22 מהממת רק 80 ש"ח 058-4843223 (17-8)

תקשורת

■ **טלפון** קווי ביתי חדש לגמרי 30 ש"ח 054-3177932 (18-9)

■ **שפופרת** לטלפון סלולרי חדש לגמרי 30 ש"ח 054-3177932 (18-9)

■ **טלפון** סלולרי גלקסי s5 במצב חדש 150 ש"ח 054-7561146 (17-8)

■ **פלאפון** שיאומי 21 מקשים כחדש 250 ש"ח סופי 053-3471560 (17-8)

כללי

■ **למכירה 2 ג'קטים: ג'קט פרווה אמיתי (מינק) בצבע קרם מידה 42 כחדש וג'קט פרווה אמיתי שחור (ברויטשונס) מידה 44 כחדש 054-8460500** (45-45)

■ **כובע המבורג** ראצ' כחדש, מידה 60, 300 ש"ח 054-8422105 (14-14)

■ **אופניים מקצועיות, מעצורי שמן, כחדשות, 2,000 ש"ח במקום 3,500 053-3120620** (40-41)

■ **שק שינה צבאי מקצועי 150 ש"ח 053-3120620** (40-41)

■ **אופניים מקצועיות, 27.5, מעצורי שמן, לא היו הרבה בשימוש 053-3120620** (40-41)

■ **למכירה סיגריות פרלמנט גאורגי (ברמה של ישראלי) 250 ש"ח לפאקט 27 ש"ח לקופסא 053-3157136** (2-3)

■ **אופני ילדים עם גלגלי עזר 120 ש"ח 053-3120620** (40-41)

■ **מכשיר קריוקי + רמקול נייד, חיבור לבלוטוס ויו אס בי, קומפקטית ואיכותית, שמיעה חזקה, חדשה באריזה, במקום 450 ש"ח 350 ש"ח 054-6337121** (42-45)

■ **אופניים** לילדים bmx במצב מעולה רק 150 ש"ח 050-9089110 (17-8)

■ **שמלה** סגולה קצרה לאירוע מידה 20 מאנגלל ב- 150 כ"א 052-7125823 (17-8)

■ **שמלה** סגולה קצרה לאירוע מידה 8 מאנגלל ב- 150 כ"א 052-7125823 (17-8)

■ **דיסק** קשיח פנימי hdd 500gb כולל ווינדוס 10 ואופיס 100 ש"ח 055-6739389 (17-8)

■ **גליל** בידוד צמר זכוכית כיסוי 24 מ"ר 180 ש"ח 052-7663458 ב"ב (17-8)

■ **מעיל** פרוות שפן חום כהה דרוש תיקון 250 ש"ח 052-7663458 ב"ב (17-8)

■ **3 שמלות** אירוע לילדות במצב טוב מאוד 80 ש"ח כ"א 052-7663458 ב"ב (17-8)

■ **שמלת** אירוע שחורה מיוחדת 200 ש"ח 052-7663458 ב"ב (17-8)

■ **פאטר** לתספורות חדש באריזה ב- 49 ש"ח בי"ם 052-7667577 (17-8)

■ **כובע** רוצ' חתנים מידה 52 חדש 500 ש"ח 054-7289931 (17-8)

■ **שמיכות** פוך סינטטי חדשות ב- 50 ש"ח כ"א 052-7649948 (17-8)

■ **מחבת** פלנצ'ה באריזה מרובע עם מכסה זכוכית מפוד אפיל ב- 100 ש"ח 052-7649948 (17-8)

■ **2 מסגרות** משקפי ראיה לגבר חדשות 100 ש"ח 052-3463482 (18-9)

■ **אוזניות** בלוטוס עם דיבורית של חברת fineblue חדשות דגם f920 שמע איכותי ב- 100 ש"ח 052-7154435 (18-9)

■ **משקולות** החל מ- 50 ש"ח 052-7126106 (18-9)

■ **מקלות** כביסה 50 יחידות 30 ש"ח 052-7126106 (18-9)

■ **קורקינט** איכותי 100 ש"ח 052-7126106 (18-9)

■ **אופני** עיר הילוכים 24 אינץ מתאים לנערים 50 ש"ח 054-3177932 (18-9)

■ **גלגל** קדמי/אחורי 20 אינץ 30 ש"ח ליחיד 054-3177932 (18-9)

■ **גלגל** קדמי 29 אינץ נשלף + צמיג ופנימית מעצור דיסק כחדש 300 ש"ח054-3177932 (18-9)

■ **אופניים** לילדים במצב מצויין בגילאי 5,7,9 כ"א במצב חדש 200 ש"ח באזור פ"ת 054-2819921 (18-9)

■ **עבודת** יהלומים חדשה ליצירה 25 ש"ח בב"ב 054-8457681 (18-9)

■ **פאזל** 1,000 חלקים חדש באריזה 20 ש"ח 054-8457681 (18-9)

■ **תחפושת** חייל אמריקאי מידה 6 חדשה לגמרי 50 ש"ח 054-8457681 (18-9)

■ **ספרי** קומיקס לילדים במצב מצויין 15 ש"ח כ"א 054-8457681 (18-9)

■ **בובת** פרוה לילדים גדולה מאוד לא תחפושת 40 ש"ח בב"ב 052-7600336 (18-9)

■ **מחבת** חשמלי בשרי לפסח 85 ש"ח בב"ב 052-7600336 (18-9)

■ **גוף** תאורה לבן דמוי תחרה לתליה מהתקרה 30 ש"ח בב"ב 052-7600336 (18-9)

■ **זווית** דקורטיבית לבנה ממתכת 19 ס"מ ב- 10 ש"ח 052-7600336 בב"ב (18-9)

■ **2 קסדות** למבוגר כמעט חדשות 55 ש"ח כ"א במקום 80 בב"ב 052-7600336 (18-9)

■ **אופניים** מידה 14/16 120 ש"ח 052-7109810 (18-9)

■ **אופני** הילוכים מידה 24/20 200 ש"ח 052-7109810 (18-9)

■ **כיריים** גז לפסח 4 להבות 200 ש"ח בב"ב 052-7600336 (18-9)

■ **עציץ** לבית ולמרפסת עץ פיקוס גובה 1.35 מ' בתוך עציץ מצדפים 100 ש"ח בב"ב 052-7600336 (18-9)

■ **3 שמלות** אירוע לילדות במצב טוב מאוד 80 ש"ח כ"א 052-7663458 ב"ב (17-8)

■ **שמלת** אירוע שחורה מיוחדת 200 ש"ח 052-7663458 ב"ב (17-8)

■ **שרקנים** 20 ש"ח כ"א שרקן 2 נקבות גדולות ו- 2 גורים 050-4135002 (17-8)

■ **ילקוט** קל גב פרפרים סגול שמור 40 ש"ח + קלמר תואם 5 ש"ח 050-4135002 (17-8)

■ **נעלי** נייק כחדש פחות מחודש בשימוש צבע סגול כהה מידה 34 ב- 100 ש"ח 050-4135002 (17-8)

■ **אפודה** חדשה מהממת לילד לשבת בצבע אפור מידה 2/3 רק 25 ש"ח 058-4843223 (17-8)

■ **נעליים** לגבר של קסטרו חדשות שחורות מעור! מידה 44 רק 140 ש"ח 058-4420684 (17-8)

■ **חדש** באריזה!! חולצה לבנה לגבר של מקס לורן מידה 16 רק 50 ש"ח 058-4420684 (17-8)

■ **מיקרוגל** sharp ב- 300 ש"ח אבנר 050-3337530 (18-9)

■ **זוג** תוכונים + כלוב וציוד לתוכים 150 ש"ח דניאל 050-5291073 אבנר 050-3337530 (18-9)

■ **שטיח** ב- 500 ש"ח מצב טוב אבנר 050-3337530 (18-9)

■ **אקווריום** 50/50 250 ש"ח דניאל 050-5291073 אבנר 050-3337530 (18-9)

■ **ציוד** לאקווריום פילטרים תאורה משאבות חצץ ועוד 100 ש"ח אבנר 050-3337530 דניאל 050-5291073 (18-9)

■ **אקווריום** דגים עגול כולל כל הציוד 180 ש"ח 053-3076507 (18-9)

■ **6 תוכונים** יפיפיים ב- 25 ש"ח כ"א בהזדמנות 08-9765927 בישוב חשמונאים (18-9)

■ **מגילת** אסתר ספרדית על קלף 200 ש"ח 050-6651365 (18-9)

■ **טבק** לגלגול גולדן וירגיניה/בלישג ישראלי 2 ב- 140 ש"ח 054-8486813 (18-9)

■ **מסכת** סוכה כרוך כחדש עוז והדר כחול 50 ש"ח 055-6780762 (18-9)

■ **כובע** פרקש מידה 56 כחדש בקופסת פלסטיק 400 ש"ח 058-3290281 (18-9)

■ **חותמת** של בני היכלא חדשה באריזה 40 ש"ח 053-3147379 (18-9)

■ **כבל** 20 ס"מ usb במצב מצוין 10 ש"ח 053-3147379 (18-9)

■ **לוח** שנה תשפ"ג לפי אופק ירושלים 10 ש"ח 053-3147379 (18-9)

■ **שלט** גיימינג למשחקים למחשב ולטלפון ולסוני 150 ש"ח 053-3147379 (18-9)

■ **מכונת** כריכה ומקדחה לנער בישיבה 200 ש"ח 050-6256846 (18-9)

■ **פאטר** לתספורות משומש של חברת ויטק ב- 35 ב"ם יהודה 052-7667577 (18-9)

■ **טבק** בלישג לבן ישראלי חבילה 5 יח' 310 ש"ח 054-8490367 (18-9)

■ **מכירת** עגלות אופניים מיטת תינוק כחדשים במחירים מוזלים 03-6161852 055-6787991 (18-9)

■ **2 שמלות** אירוע בצבע ורוד לילדות מידות 4-12 ובד להארכה 180 ש"ח בב"ב 052-7600336 (18-9)

■ **עציץ** גדול ריק מחופה בצדפים 40 ש"ח בב"ב 052-7600336 (18-9)

■ **מחזיקי** מפתחות מארצות רבות 7-10 ש"ח כ"א 052-7600336 בב"ב (18-9)

■ **אדניות** גדולות ריקות 28*73.5 ו- 23*84 20 ש"ח כ"א 052-7600336 בב"ב (18-9)

■ **3 פרחים** אדומים גדולים יפים לאגרטל גובה 60 ס"מ 20 ש"ח 052-7600336 בב"ב (18-9)

■ **דיסק** שמע חדש ל"ג בעומר במירון וזברמן 8 ש"ח בב"ב 052-7600336 (18-9)

■ **מסחטה** מקצועית ידנית לרימונים ותפוזים חברת buffalo באריזה 140 ש"ח פ"ת 052-2786557 (18-9)

■ **יריעת** דשא 1.2*1 ס"מ חדשה לגמרי 30 ש"ח בב"ב 052-7600336 (18-9)

■ **שמלת** אירוע שחור זהב מידה 14 ב- 85 ש"ח 052-7600336 בב"ב (18-9)

■ **כרית** נוי של עמינח למיטה ולספה כמעט חדשה 60*60 ב- 65 ש"ח בב"ב 052-7600336 (18-9)

■ **4 כסאות** כתר לילדים צבע ירוק 30 ש"ח 052-7600336 בב"ב (18-9)

10 מילים ◀ 1,000,000 קוראים
מזל וברכה
03-6162228

■ **פיטום** הקטורת על קלף כתב ספרדי נאה מאוד חדש מהסופר 500 ש"ח 054-8430025 (7-8)

■ **אופני** הרים לנערים במצב מצוין 380 ש"ח 054-2819921 (7-8)

■ **מעיל** יפה לנשים מותג טומי חדש בצבע כחול עם כובע איכותי ומחמם מאוד מידה 48 xl ב- 470 ש"ח 053-3165376 (7-8)

■ **לוח** שנה תשפ"ג לפי אופק ירושלים 10 ש"ח 053-3147379 (7-8)

■ **שלט** גיימינג למשחקים למחשב ולטלפון ולסוני 150 ש"ח 053-3147379 (7-8)

■ **חותמת** של בני היכלא חדשה באריזה 40 ש"ח 053-3147379 (7-8)

■ **כבל** 20 ס"מ usb במצב מצוין 10 ש"ח 053-3147379 (7-8)

■ **נעליים** לילד/ה של קסטרו חדש באריזה! כחול מידה 37 שרוכים 50 ש"ח בי"ם-ב"ב 054-8434883 תמונה במייל (7-8)

■ **שמלות** לחתונה בצבע שחור קטיפה וברוזנה מידות 3-7 250 ש"ח גמיש 052-7149049 (7-8)

■ **4 כובעי** נשים שמורים איכותיים ואלגנטיים 25 ש"ח כ"א 050-4087927 (7-8)

■ **קערת** הגשה חדשה סולתם 26.5 ס"מ + זוג כפות 50 ש"ח 050-4087927 (7-8)

■ **4 חלוקי** נשים חורפיים במצב מעולה s-m ב- 40 ש"ח כ"א 050-4087927 (7-8)

■ **מדפסת** משולבת hp 3830 הזרקת דיו באנגלית דיו חדש 350 ש"ח 050-4175491 (7-8)

■ **ספרי** לימוד 20-30 ש"ח 052-7188017 (7-8)

■ **מצלמת** פילים + פלש מינולטה לאספנים במצב חדש 300 ש"ח 053-4190416 03-6199806 (7-8)

■ **מכשיר** פדיקור לציפורניים חשמלי חדש 70 ש"ח 054-8478028 (7-8)

■ **חיישנים** חוטי לשער חשמלי חדש 50 ש"ח 054-8474176 (7-8)

■ **5 דגים** גופי נקבות + 3 זכרים + 4 מולי ב- 35 ש"ח גמיש 03-6163478 (7-8)

■ **עטי** פרקר חדשים בדגמים שונים 25 ש"ח 058-3206116 (7-8)

■ **גליל** בידוד צמר זכוכית כיסוי 24 מ"ר 180 ש"ח 052-7663458 ב"ב (7-8)

■ **עציץ** ריק 35*35 ס"מ ב- 20 ש"ח 052-7600336 בב"ב (7-8)

■ **תבנית** תנור מקורית 42.5*36 בשרית/חלבית 25 ש"ח כ"א בב"ב 052-7600336 (7-8)

■ **ילקוט** ניקי לא לכיתות א' וב' מצב מעולה 75 ש"ח בב"ב 052-7600336 (7-8)

■ **המון** חלקי לגו המקורי במגוון שונה 500 ש"ח י"ם 054-8562499 (7-8)

■ **נעלי** נייק לנשים ונערות חדשות אפורות מידה 37 100 ש"ח י"ם 054-8562499 (7-8)

■ **שמלות** מהממות במצב חדש של חן מידה 36 ו- 38 ב- 50 ש"ח י"ם 054-8562499 (7-8)

■ **חולצות** מסין עם סמל של גאנט חדשות באריזה מידה l ב- 139 ש"ח 058-3263264 (7-8)

■ **אופני** הילוכים יד 2 מידה 26 250 ש"ח 03-6496130 (7-8)

■ **מעיל** שלם לתינוק 0-3 חודשים תכלת חדש לגמרי 50 ש"ח בב"ב 054-8418662 (7-8)

■ **כלוב** גדול עם תוכים וכל הציוד 4 בתי הטלה 400 בראל 050-4140305 (7-8)

■ **למסירה** בב"ב עיתוני משפחה + ילדים 054-7531331 (7-8)

■ **שמיכות** פוך סינטטי חדשות ב- 40 ש"ח כ"א 052-7649948 (7-8)

■ **מציאה!** במצב חדש! ארון כתר מדפים צבע לבן 180 ש"ח בלבד 052-7108328 (7-8)

■ **מציאה!** מראה לקיר מסגרת זהב מידות 1.15*50 50 ש"ח בלבד 052-7108328 (7-8)

■ **סט** 3 שמלות לאירועים בצבע טורקיז 130 ש"ח כ"א 052-7138448 (7-8)

■ **מילוי** שמן ברקסים 50 ש"ח 052-7109810 (7-8)

■ **אופניים** נוער הילוכים 24/26 כמו חדש 300 ש"ח 052-7109810 (7-8)

■ **5 דגים** גופי נקבות + 3 זכרים + 4 מולי ב- 35 ש"ח גמיש 03-6163478 (7-8)

ביקוש עבודה

■ **בחורה** אמינה מעוניינת במגורים תמורת עזרה למבוגרת מיכל 050-5952474 (7-8)

קו עיתונות
שת השבטונים המקומית המובילה והגדולה בציבור החרדי

דרוש/ה מנהלת חשבונות
סוג 3

- שנתיים ניסיון לפחות
- שליטה בחשבשבת חלונות חובה
- לקוחות, ספקים, גביה
- יכולת אירגונית, שירותיות ומקצועיות
- שעות עבודה 9:00-16:00
- עבודה בסניף המרכזי בבני ברק

המודעה מיועדת לנשים וגברים

קול העיר
בני ברק
נא לציין משרה 203
קו"ח לפקס: 03-5796645
או לאי מייל: sari@kav-itonut.co.il

דרוש/ה מעצב/ת ארט דירקטור/ית לניהול סטודיו והפקה

- התפקיד דורש גיבוש קונספט, עיצוב קריאייטיבי וניהול צוות
- ניסיון בניהול סטודיו - חובה
- ניסיון בניהול סטודיו במשרדי פרסום - יתרון משמעותי
- ניסיון של 3 שנים כמעצב/ת בכיר/ה
- ניסיון בעיצוב דיגיטל - יתרון משמעותי
- יכולת ניהול צוות והכרה עם עולם הדפוס
- יחסי אנוש מצויינים - חובה

העבודה בבני ברק

קו"ח ותיק עבודות למייל:
yair@kav-itonut.co.il

דרושים

הודעה
לפי חוק הזדמנות שווה בתעסוקה, כל מודעה בעיתון זה שיש בה משרה מוצעת או תוארה להכשרה מקצועית או הודעה בדבר שלוחה-מתיחסת לשני המינים הודעה זו מהווה חלק מלשון כל המודעות הנ"ל המתפרסמות בעיתון זה.

■ **לגן פרטי במרכז העיר פ"ת דרושה גננת למ"מ עד השעה 13:15, שכר נאה למתאימה לפרטים 050-7691234** (6-11)

■ **לתות קידס** בגדי ילדים דרושות עובדות לשעות אחה"צ, תנאים טובים למתאימות 054-7694963 (8-11)

לחברה מובילה
בתחום הלוגיסטיקה והשינוע
בקרית אריה פ"ת

דרושה רכזת
גיוס ומשאבי אנוש מנוסה
המבטיחה לעבוד מנקודת!

- ניהול מאגר קורות חיים
- אחריות לתהליכי גיוס וקליטת כ"א למגוון תפקידים
- ניסיון בגיוס לתפקידי לוגיסטיקה ושירות- חובה
- התמצאות ברשתות חברתיות - חובה
- ניסיון בטיפול ברווחת עובד - יתרון

תנאים מעולים למתאימים!

קו"ח למייל
job.with.me23@gmail.com
דיסקרטיות מובטחת!
המודעה פונה לגברים ולנשים כאחד

■ **איש** מכירות מקצועי אקדמאי ניסיון רב כושר שכנוע פנוי מיידית 050-4160390 (7-8)

■ **יוצא** נתיבות עולם אקדמאי ניסיון בניהול במשרה בכירה ששכרה בצידה 054-2464654 050-4160390 (7-8)

■ **דרוש** בחור ישיבה לנקיון בבית פרטי בבני ברק, פעם בשבועיים 052-7641400 (7-8)

■ **למעון** ילדים בבני ברק מטפלת למשמרת צהרים, 13:00-16:00 טל': 052-7641817 (7-8)

■ **בב"ב, דרושה אישה לשהות עם אישה מבוגרת בשעות הצהריים 03-7200169 שלוחה 3** (7-8)

■ **לאיחוד הצלה בירושלים ובבני ברק דרושות עובדות לטלמרקטינג למשמרת בוקר (35 ש"ח לשעה + בונוסים) לפרטים 03-6001411** (7-10)

■ **לאופנת נשים בב"ב דרושה מוכרת מנוסה ורצינית לעבודה במשמרות 054-5547954** (78-11)

■ **עוזרת בית** לפעם בשבוע בגבעת שמואל, תנאים טובים כולל ביטוח לאומי 054-6540088 (78-11)

למעון הכי מבוקש בעיר אלעד
עם צוות איכותי ומקצועי
דרושות:
גננת/ מטפלת
למשרה מלאה/ חצי משרה
מטפלת סבב לפעמיים בשבוע
מטפלת/בחורות מגיל 18
ליומי שישי ולימים א-ה
בין השעות 13:00-16:00 , 14:30-16:00
למה כדאי לך אצלנו?
✓ השכר הכי גבוה
✓ התשלום מלא עבור חופשות
✓ וחגים **וללא תנאים**
✓ הצוות איכותי ומקצועי
✓ האווירה משפחתית ומפרגנת
✓ המבנה חדש , מפואר ומפנק במיוחד
✓ ערכי צוות וגיבוש כיפיים
✓ קורסים והשתלמויות ע"ח החברה
• מענק 2,500 ₪
לך נעים כיף לעזור ולהרבה...
לפרטים- 050-4173919

■ **דרוש/ה עובד/ת לחנות יודאיקה בבני ברק לשעות אחה"צ שלמה 050-6686389** (6-9)

■ **למרפאת שיניים במרכז ב"ב דרושות: סייעת, מזכירה, תנאים טובים למתאימות 054-8710620** (6-9)

■ **למעון ילדים בבני ברק מטפלת לכיתת פעוטות, 4 ימים בשבוע בשעות הבוקר 052-7641817** (7-8)

■ **דרושות סייעות/גננות למעון בגבול ר"ג-ב"ב, צוות חרדי, 2 תחנות אחרי עיריית ב"ב, 43-55 ש"ח לשעה 054-8507450** (U5-16)

■ **דרושות מטפלות למעון יום/לצהרון למשרה מלאה/חלקית, במרכז בני ברק, תנאים מצויינים למתאימה -054 4842065** (7-18)

■ **דרושה מזכירה באיכות גבוהה, מסודרת, ראש גדול, זמינות בערבים, גישה לאקסל ודיגיטל קו"ח למייל sbl.school1@gmail.com או לוואצאפ 053-7167675** (U7-10)

■ **לסוכנות ביטוח בפ"ת דרוש/ה נציגת טלמיטינג + נסיון, 4 משמרות בשבוע, תנאים טובים למתאימים 052-4751951** (U7-10)

■ **דרושים משתתפים להשלמת כתיבת ספר תורה פרטים בטלפון 052-7110347 להשאיר הודעה** (7-8)

■ **למעון איכותי בצפון ת"א דרושה מנקה ל- 4 ימים, 5 שעות ביום, 55 ש"ח לשעה, ומטפלת למשרה חלקית, 45 ש"ח לשעה 054-7708715** (U6-9)

■ **מחפשים עבודה? יותר מ- 6,000 משרות פנויות בכל התחומים. גלאט ג'ובס. לוח הדרושים הדתי-חרדי מס' 1. לצפיה במשרות ולהרשמה: www.glatjobs.co.il 073-7055666** (U22-23)

■ **אישה** לניהול ומכירות (עצמאי), השתלמות שבועית, רווחי מאד, 8-5 אלף, המון סיפוק וחוויה !. לנדא- 055-6737010 (U36-9)

חירום

■ **משטרה 100**
■ **מגן דוד אדום 101**
■ **הצלה 1221**
■ **מכבי אש 102**
■ **המוקד העירוני 106**
■ **חברת חשמל 103**
■ **יד שרה** - שיקום החולה 02-6444444, 03-6817222, 04-8381704
■ **האגודה למלחמה בסרטן-** טלמידע: 1-800-599995 טלתמיכה: 1-800-200444
■ **מוקד חירום** לקבלת פקסים לאוכלוסיות החרשים ולקויי שמיעה פקס: 03,5216445, 04-8530161, 1-800-600-100, 1-800-500-101
■ **קו פתוח לקשישים-** מידע וייעוץ לגבי זכויות 02-6521218 ג' 14:00-17:00
■ **עזר מציון-** מוקד רפא חירום שבת בני ברק: 03-5742742 ירושלים: 02-5002111
■ **"ידידי נפש" עזר מציון** - קו ארצי לתמיכה נפשית 1-800-30-30-12
■ **"לב שומע"** - יעוץ חינוכי מקצועי ודיסקרטי ימים א'-ה' 21:00-23:00 03-6145033 1599-50-32-32
■ **מרכז הסיוע לנשים דתיות-** 24 שעות ביממה, סודיות מובטחת 02-6730002
■ **אנוש** - קו למשפחות נפגעי נפש ימים א',ד' בין השעות 03-5400672 19:00-22:000
■ **מוקד יב"ר - ייעוץ נישואין ראשוני** המוקד הארצי ההתנדבותי לייעוץ זוגי אישי ומשפחתי א-ה 10:00-18:00 02-6321600
■ **"שמע בני"** המרכז להכוונה וחינוך ימים א' ג' ה' 20:30-22:30 בערב 02-6511613
משגב המרכז להפניות והתאמת מומחים לבריאות הנפש טל: 02-5808008 ביפו: 03-6105404

תחבורה

■ **אוטובוסים** - מודיעין אגד: 03-6948888 מודיעין דן: 03-6394444 קוים: 2060 *
■ **רכבת ישראל** - 03-6117000, 04-8564444 סלולרי 5770 *
■ **זמני נחיתת מטוסים:** ענבית: 03-9723333 אנגלית: 03-9723344

לאלוטף הרצליה דרושות.ים
קלינאיות תקשורת • פיזיותרפיטיות •גננות • מטפלות חינוכיות (סייעות)
אופק תעסוקתי • כלים מקצועיים
הדרכות פרטניות ממומחים בתחום האוטיזם
לפרטים נוספים ושליחת קורות חיים:
jobstaf@alut.org.il
ענבל 054-4200843
אלו"ט
המשרות מיועדות לגברים ונשים

דרושים עובדים
לחלוקת עלונים ועיתונים בתיבות הדואר
והדבקת מודעות בב"ב
רצוי עם רכב,
העבודה בשעות גמישות,
שכר הולם
050-6499974

לרשת מקומונים גדולה ומוכרת דרושים/ות
סוכני מכירות ללוח מזל וברכה
עבודה טלפונית
סביבת עבודה נעימה ונוחה
שעות עבודה: 9:30-2:30
קו"ח למייל:
luach@kav-itonut.co.il

לחברת הפצה
דרוש נהג משאית עם ניסיון מאזור המרכז, רשיון עד 15 טון, נכונות לעבודה
גם בשעות לא שגרתיות
תנאים מעולים למתאימים
050-6499974

משרה 102
דרוש/ה מעצב/ת
חרוצ/ה ובעל/ת מעוף
דרישות התפקיד:
• שליטה בתוכנות:
InDesign, illustrator, Photoshop
• הכרה בעולם הדפוס
• יתרון: רקע בעיתונים ועיצוב מודעות מסחריות
• עבודה במשרה מלאה • זמינות מיידית
קו"ח ותיק עבודות למייל:
shlomi@kav-itonut.co.il

משרה 101
דרוש/ה מנהל/ת סטודיו
בעל/ת יכולות ניהול מוכחות, קריאטיביות ואהבה לעיצוב ותקשורת
דרישות התפקיד:
• שליטה בתוכנות:
InDesign, illustrator, Photoshop
• נסיון של שנתיים לפחות בניהול סטודיו
• יתרון: רקע בעיתונים ועיצוב מודעות מסחריות
• עבודה במשרה מלאה •זמינות מיידית
קו"ח ותיק עבודות למייל:
shlomi@kav-itonut.co.il

משרה 103
דרוש/ה גרפיקאי/ת
חרוצ/ה ובעל/ת מעוף
דרישות התפקיד:
• שליטה בתוכנות:
InDesign, illustrator, Photoshop
• הכרה בעולם הדפוס
• יתרון: רקע בעיתונים ועיצוב מודעות מסחריות
• עבודה במשרה מלאה • זמינות מיידית
קו"ח ותיק עבודות למייל:
shlomi@kav-itonut.co.il

למשרד עו"ד
העוסק בתחומי הליגיטציה האזרחית ודיני עבודה
דרוש/ה עו"ד
היקף משרה: מלאה +שעות נוספות לפי הצורך
דרישות התפקיד:
• ראש גדול
• יכולת ניסוח מצוינת
• יכולת עבודה עצמאית
המשרד ממוקם בבסר 1.
משרה זו פונה לנשים וגברים כאחד.
דוא"ל: gitty.katsirlaw@gmail.com

שני-רביעי
13-15.2.23
כ"ב-כ"ד בשבט

פותחים את החורף
בנתיב החסד

דרושים/ות קופאים/ות 050-7103245

כוסות קרטון 10 OZ
40 יח'
מעולה
כל השבוע!
7.90

נייר טואלט
30 גלילים
חוגלה
כל השבוע!
32.90

קוטג' וחצי 5%
375 גר'
טרה
בהשגחת הבד"ץ הרשמי
6.90

דנונה בר
170 גר'
שטראוס
5 ב- 20

חומוס אחלה
750 גר'
מעדנות ישראל
7.90

שוקיים עוף קפוא
לנדא/רובין
41.90 לק"ג

זוג נמס בכוס
2*22.5 גר'
קנור
בהשגחת הבד"ץ הרשמי
2 ב- 10

תה ירוק בטעמים
25 שקיקים
מעולה
בהשגחת הבד"ץ הרשמי
2 ב- 25

שקיות/טבלאות קליק
65-75 גר'
בהשגחת הבד"ץ הרשמי
4 ב- 20

פינוקיות/מיני פינוקיות
180-200 גר'
עלית
בהשגחת הבד"ץ הרשמי
3 ב- 20

קוקומן
375 גר'
תלמה
בהשגחת הבד"ץ הרשמי
2 ב- 30

בייגלה מלח/שומשום
330-400 גר'
מעולה
בהשגחת הבד"ץ הרשמי
3 ב- 20

רביעיית טונה
בשמן **קנולה**/צמחי/מים
4*140 גר'
מעולה
בהשגחת הבד"ץ הרשמי
19.90

חצאי אפרסק/ אננס חתוך/פרוסות
900 גר'
מעולה
בהשגחת הבד"ץ הרשמי
2 ב- 18

חרוזית/טבעות זיתים
מעולה
בהשגחת הבד"ץ הרשמי
מיוצר ע"י בית השיטה
3 ב- 20

רוטב עגבניות 28%
600 גר'
מעולה
בהשגחת הבד"ץ הרשמי
2 ב- 12.90

זוג שקיות אוכל 2*150 יח'/
שקיות אוכל LD 200 יח'/
נייר אפיה 50 יח'
הנמל
2 ב- 15

ירקות
שלישי-רביעי
14-15.2.23
כ"ג-כ"ד בשבט

תפו"א לבן ארוז/סלק
3.90 לק"ג

בטטה/קולרבי
5.90 לק"ג

פלפל אדום/צהוב
6.90 לק"ג

תפו"ע חרמון
7.90 לק"ג

רביעיית שום
2 יח' ב- 7.90

חמישישי חסכוניי!
חמישי-שישי
16-17.2.23 כ"ה-כ"ו בשבט

פריגת כולל דיאט וצלול
1.5 ליטר
3 ב- 25

קמח כוסמין מנופה לבן/80%
1 ק"ג
מעולה
בהשגחת הבד"ץ הרשמי
11.90

במבה ללא מילוי/ ביסלי
80-50 גר'
אסם
בהשגחת הבד"ץ הרשמי
5 ב- 15

דג פילה סלמון
קפוא
69.90 לק"ג

בלעדי לחברי מועדון!
שני-שישי
13-17.2.23
כ"ב-כ"ו בשבט

קטשופ
750 גר'
אסם
בהשגחת הבד"ץ הרשמי
8.90

שקדי מרק
400 גר'
אסם
בהשגחת הבד"ץ הרשמי
9.90

נוזל כלים
1 ליטר
מעולה
2 ב- 10

שמפו/מרכך
500 מ"ל
פנטן
2 ב- 30

ט.ל.ח. * התמונות להמחשה בלבד * מוגבל ל-3 יחידות/6 ק"ג ללקוח * אין מכירה סיטונאית * עד גמר המלאי * רשת נתיב החסד רשאית להפסיק את המבצע בכל עת * תווי הקניה לא חלים על מבצעי המועדון * חלב אם הוא המזון הטוב ביותר עבור התינוק.

הסניפים הפתוחים במוצ"ש משעה אחרי שצאת השבת עד 23:30:

אלעד: רח' הריף 1 | **אשדוד:** רח' הלל 8 | **בני ברק:** רח' קוטלר 18 | רח' נויפלד 15 | רח' הרב קוק 11 | **חיפה:** רח' מיכאל 9 | **לוד:** רח' שבטי ישראל 18 אחיסמך

נתיב החסד
סופר סופר