השבוע

בחולון בת-ים וראשל"צ

מבית 'קו עיתונות'- רשת השבועונים המקומית המובילה והגדולה בציבור החרדי

קו עיתונות 30 שנה איתכם בכל בית
רשת המקומונים המובילה לציבור החרדי

בני ברק
ירושלים
פתח תקוה
אלעד
בית שמש
חולון - בת ים
רחובות
חדרה - נתניה
צפון
דרום
שרון

בס"ד • העיתון המרכזי של חולון בת ים מבית רשת 'קו עיתונות' • יום חמישי י"ט סיון תשפ"ג 8/6/23 • גיליון מס' 683

קו עיתונות

הבחירות לרבנות הראשית יידחו עד לאחר חג הפסח תשפ"ד

המרוץ ללשכת הרבנים הראשיים

בעקבות עתירה שהוגשה לבג"צ בדרישה לדחות את מועד הבחירות לתקופה של חצי שנה ויותר, בעיקר מחשש לשוחד בחירות של מועמדים לראשות העיר החבים בגוף הבוחר, הכריע יו"ר ש"ס אריה דרעי כי גם ש"ס תתמוך בדחיית הבחירות לרבנות הראשית • הסיבה: טרם הוכרע במי תתמוך המפלגה – במועמדותו של אחיו רבה של באר שבע הרה"ג יהודה דרעי, או במועמדותו של חבר מועצת חכמי התורה הרה"ג דוד יוסף • דרעי מקווה שבעקבות הדחיה יתאפשר לו למנות את אחד מהשניים לתפקיד רבה של ירושלים במקומו של הגרש"מ עמאר שפורש מתפקידו בחודשים הקרובים • דרמה גם בבחירת הרב הראשי האשכנזי: לאחר שבציונות הדתית בחרו במועמדותו של הרה"ג מאיר כהנא ולא ברבה של פ"ת הרה"ג מיכה הלוי שזוכה גם לתמיכה חרדית, בדגל התורה הודיעו כי יציבו מועמד משלהם | עמ' 6 ועמ' 14-15

הרה"ג יהודה דרעי עם הראשל"צ המכהן הגר"י יוסף

הרה"ג דוד יוסף

שבת בחשכה

מחדל החשמל: בישראל 2023 אין מספיק עתודות חשמל לימי שרב קיצוני • 300 אלף בתי אב, חלקם הגדול בערים החרדיות, נותקו מזרם החשמל במסגרת הפסקות חשמל יזומות בעקבות מזג האוויר השרבי | עמ' 12

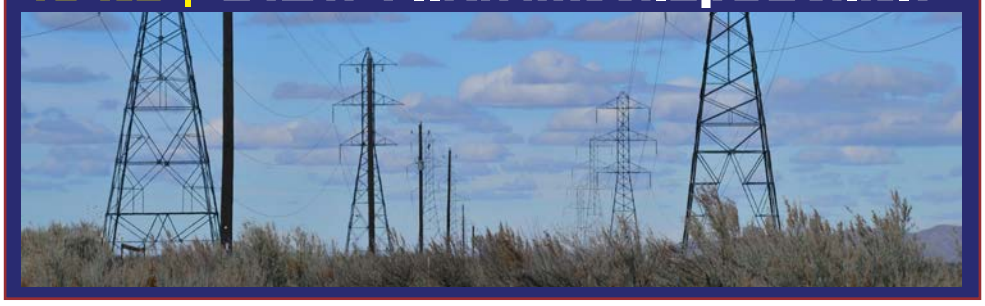

סוף המשבר

מאחורי הקלעים של הפעילות שהובילה לסיום החרם על חברת אנג'ל: התיווך של נשיא המדינה, המכתבים של עומר בר לב וירון אנג'ל, ביקור התנחמים בבית מרן רה"י זצ"ל ומודעות ההתנצלות בריכוזי הציבור החרדי | עמ' 10

ירון אנג'ל ועומר בר לב בביקור התנחמים בבית מרן הגר"ע אדלשטיין זצ"ל

מספד גדול

אלפי מנחמים ובהם גדולי ישראל, ראשי ישיבות, רבני ערים ואישי ציבור רבים ובתוכם רה"מ, נשיא המדינה ושרים פקדו את בית מרן רה"י הגרי"ג אדלשטיין זצ"ל בימי השבעה | עמ' 16-17

צילומים: איתי קצב וחדשות הסקופים

התפללתי
על קברו של ר' ישעי'לה מקרעסטיר זצ"ל
וקראתי שירת הים
בליל שש"פ בציונו של האדמו"ר מפיטסבורג זצ"ל
לישועה מסוימת
הבטחתי לפרסם ונושעתי

למכירה בחיי טייב
קרית הרצוג בני ברק
דירות 4 חדרים למכירה
ערבות בנקאית מלאה
036195580 | 0525549475
Shai5554@walla.co.il

welcome to the iClimb experience

בואו לטפס בקיר טיפוס הגבוה ביותר בירושלים!

- טיפוס בולדר
- טיפוס בהובלה
- מתקני כוח וכושר
- טיפוס באבטחה אוטומטית

ניתן להרשם לשיעורים פרטיים!

ההרשמה לחוגי הטיפוס בעיצומה!

חנות לציוד טיפוס מקצועי!

ניתן לערוך אירועים לקעמפים וקבוצות!

ניתן לערוך ימי הולדת!

קו מחשבה

iClimb JERUSALEM

www.iclimb.co.il

02-6482264

אצטדיון טדי, מרכז הספורט דוד איילון 1 י-ם

Sometimes Difficult
Never Impossible

93 יתומים

נישאים בחודש סיון

ברכת מרן רה"י הגר"ש שטינמן שליט"א

לכל התורמים סך 930 ש"ח

ל-93 היתומים הנישאים בחודש סיון:

"לזכות בלימוד תורה בעריבות ונעימות"

לתרומות עבור 93 יתומים המתחתנים בחודש סיון - קרן מס' 10870

(הכסף מתחלק בין כולם בשווה ולפי הצרכים - לפי הוראות הרבנים - המגבית עבור יתומים ואלו שבבחינת יתומים לפי פסקי הרבנים)

1800-39-47-47

בכל עשרת אופני התרומה חובה לציין: עבור קרן 10870

1	2	3	4	5	6	7	8	9	10
בית רבנו	טלפונית	בתי כנסת	מוקדים	בתי הרבנים	דואר	קופות צדקה	במחשב	חשבון הבנק	דוא"ל
במוקד קופת העיר בבית מרן רשכבה"ג שה"ת הגר"ח קניבסקי זצ"ל רח' רשב"ם 23 ב"ב	ע"י המוקד הטלפוני של "קופת העיר" 24 שעות ביממה 1800-39-47-47	בעמדות נדרים פלוס/ קהילות שברחבי הארץ	במוקדי "קופת העיר" ברחבי הערים	לידי הרבנים המקבלים ששמותיהם מופיעים ע"ג מעטפות ההתרמה	משלוח בדואר (נא לא לשלוח כסף מזומן)	בקופות הצדקה שברחבי הערים	באתר קופת העיר בכתובת: www.kupat.org.il	בהפקדה לחשבון הבנק: בנק 20, סניף 430, ח-ן 399523 בנק הדואר: 2795156	לשלוח את פרטי התרומה לכתובת: office@kupat.org

לבקשתו של הרה"ר לבת ים הרה"ג אליהו בר שלום שליט"א

יותקנו מדי מים שאין בהם חשש חילול שבת

בעקבות העובדה שמדי המים החדשים פועלים באמצעות חיישנים אלקטרוניים המשדרים למוקד כל פעולה ויש בהם חשש חילול שבת, ביקש רב העיר מאיציק דריקס, יו"ר דירקטוריון תאגיד "מי בת ים", המכהן גם כמ"מ ראש העיריה, לפעול להתקנת מדי מים שאין בהם כל חילול שבת

מאת: אלי כהן

בלשכת הרב הראשי לבת ים הגר"א בר שלום, נערכה לפי בקשתו ישיבה בנושא מדי המים החדשים בבת ים. כזכור ע"פ חוק חוייבו כל העיריות לדאוג להחלפת מדי המים בשטח השיפוט שלהם למדי מים עם קריאה מרחוק, זאת עבור חיסכון בעובדי קריאה, איתור נזילות מיידי, ושיפור בחשבון ללקוח.

אולם אליה וקוץ בה: מד המים פועל ע"י רגשים אלקטרוניים, המזהים כל תנועת מים ואפילו קלה, ומשדר אותה ישירות למרכז הקריאה, שם נאספים כל הנתונים על כל מונה ומונה. התהליך הוא שיש מונה ראשי הסופר את המים שחברת המים קונה ממקורות שונים, משם המים זורמים לרובעים ולשכונות - כאשר גם שם יש מונה כדי ללמוד כמה מים נצרכו בכל אזור, והם כוללים גם את הצריכה העירונית והציבורית יחד עם הצריכה הפרטית. גם בכניסה לכל בנין מגורים יש מונה, וגם בכניסה לכל דירה יש מונה. הדייר משלם את הצריכה שלו, ובנוסף מתחלק בצריכה הכללית של הבניין. מחיר המים הכללי נגזר מהצריכה הכללית, כולל הגינות הציבוריות).

המונים החדשים המופעלים על ידי זרימת המים, יוצרים בעיה בשבת, שכן כל פתיחת ברז מים בבית, יוצרת בעצם רישום ושידור למרכז הקריאה. חברות שונות פיתחו מוני מים שונים לפתור את בעיית חילול השבת, מהן מקובלות יותר על ציבור שומרי התורה וההמצוות, מהן מקובלות פחות.

איציק דריקס, יו"ר דירקטוריון תאגיד "מי בת ים", שהוא גם מ"מ ראש העיריה, בא אל לשכת רב העיר הרה"ג אליהו בר שלום שליט"א, יחד עם מנכ"ל התאגיד טל מורן ועם המהנדס הראשי בחברת ריטונים - החברה המייצרת עבור תאגיד מי בת ים את מדי המים. הרב הראשי הסביר להם בקצרה את הבעיה שנוצרת מעכשיו לכל שומר שבת בעיר, ופרס בפניהם את ההבדלים בין החברות השונות, ובין הפתרונות.

הרה"ג אליהו בר שלום עם יו"ר דירקטוריון התאגיד איציק דריקס

בסיום הפגישה יצאו כל הצדדים מרוצים ומחויכים, כאשר בפי הכל בשורה: כל צרכן יקבל את רמת ההלכה המתחשבת ביותר. איציק דריקס בירך על הפגישה והתוצאות, והמנדס ג'רבי ורב העיר קבעו פגשו פגישת עבודה נוספת להסדרת מדי המים ללא שום איסור גרמא. מנכ"ל התאגיד הודיע כי כעת אנחנו מחליפים את כל מדי המים בעיר, ואחרי השקעות ענק של החלפת כל קווי המים הישנים, כמובן שהפנים אל כל לקוח שיוכל ללגום כוס מים לרוויה בשבת קודש.

שיתוף פעולה יוצא דופן: שגריר יפן בישראל הגיע לבת-ים

ראש העיר צביקה ברוט: "גאה לארח את שגריר יפן בישראל. מדובר בצעד גדול, במאמץ שלנו שבת-ים תוביל כשחקן מרכזי בשיתופי פעולה בינלאומיים"

מאת: אלי כהן

שגריר יפן בישראל, מר קואיצ'י מיוושימה הגיע השבוע לבת-ים, שם נפגש עם ראש העיר צביקה ברוט. לאחר פגישה מוצלחת, השניים הגיעו להסכמה כי צוות שגרירות יפן בישראל יבקר בבתי הספר בבת-ים, ומאות תלמידים בעיר ייפגשו עם תלמידי יפן באמצעות שיחות וידאו.

בנוסף, דובר על שיתופי פעולה נוספים בתחום איכות הסביבה, החינוך והתרבות שייצאו לדרך בקרוב.

שיתוף פעולה יוצא דופן יאפשר הכרה הדדית בין המדינות השונות, שיחשוף את ילדי בת-ים ויפן להזדמנות ענקית בו יכירו עוד תרבויות, אנשים, מדינות ומגוון תחומים נוספים. כמו כן, יתקיימו בהמשך עוד שיתופי פעולה בינלאומיים.

ראש העיר צביקה ברוט עם שגריר יפן בישראל (צילום: דוברות עיריית בת ים)

ראש העיר צביקה ברוט: "שבת-ים מתעוררת, שומעים אותה עד לחצי הכדור השני! נאה לארח את שגריר יפן בישראל. מדובר בצעד גדול, במאמץ שלנו שבת-ים תוביל כשחקן מרכזי בשיתופי פעולה בינלאומיים. נמשיך לעשות ולחזק את הקשרים בכל רחבי העולם. תודה גדולה למר קואיצ'י מיוושימה על המהלך והנכונות לשיתוף פעולה".

רגע היסטורי: בניין הרפאים 'בלפור 2' בבת-ים, נהרס

ראש העיר בת-ים, צביקה ברוט: "הם ניסו לעצור אותנו, ולא פעם. אבל התחייבתי לכם שזה יקרה: בשורה מרגשת לתושבי העיר לראות את הריסתו של בניין הרפאים בבלפור 2, שבמשך שנים רבות היווה מטרד ומסוכנות לכלל תושבי האזור"

מאת: אלי כהן

לאחר עשרים שנה של ניסיונות, ראש העיר צביקה ברוט הוציא לפועל את הריסתו של בניין הרפאים בבלפור 2 לצמיתות. הבניין העומד בכניסה לעיר מאזור יפו, נבנה בשנות ה-60 והיווה בעשרות שנים האחרונות מטרד לתושבי העיר.

בשנת 2012 הושלמה הוצאת כלל הדיירים מן הבניין לאחר מעונות רבות לגבי שימושים מסוכנים כגון: עסקאות סמים, קורת גג לדרי רחוב, שימוש למשפחות פשע ועוד. בעקבות מעונות אלו הבניין הוכרז כמסוכן למגורים וכעת מגיע שלב הריסתו.

העירייה עתרה לבית המשפט בהובלת ראש העיר צביקה ברוט ולאחר דיונים ממושכים והתנגדויות קיבלו את האישור להריסתו של המפגע בכניסה הצפונית לעיר.

ראש העיר בת-ים, צביקה ברוט: "הם ניסו לעצור אותנו, ולא פעם. אבל התחייבתי לכם שזה יקרה: בשורה מרגשת לתושבי העיר לראות את הריסתו של בניין הרפאים בבלפור 2, שבמשך שנים רבות היווה מטרד ומסוכנות לכלל תושבי האזור. 20 שנה שאיש לא העז לגעת במפלצת הזו, בחסות הנהלות העיר הקודמות- קבלנים ומשפחות פשע לא יחזרו לשלוט יותר בבת-ים. תודה למשטרת ישראל, לקבוצת אהרוני, ולצוותים המקצועיים בעיריית בת-ים שעבדו יחד שבועות ארוכים כדי להוציא את המבצע הזה אל הפועל. ממשיכים לרוץ קדימה".

בית הרפאים נהרס (צילום: דוברות עיריית בת ים)

קו עיתונות
רשת השבועונים המקומית המובילה והגדולה בציבור החרדי

בעיות הפצה?
טל': 03-5796643, פקס: 03-5796645

לפרסום בלוח מזל וברכה
03-6162228
לפניות למערכת: avig@kav-itonut.co.il

המערכת אינה אחראית על תוכן המודעות
פניות לוועדה הרוחנית יש לשלוח לת.ד. 2106

מו"ל ויו"ר דירקטוריון: אריאל קוניק

עורך ראשי: ינון פלח

כתבים ומשתתפים:
אבי גרינצייג, מנדי קליין, אלי כהן, יחיאל חן, חיים רייך, יוסף טולידנו, יונתן בירנבוים

צרכנות ומשפחה: הילה פלאח-כהן

מחלקת מכירות: חזקי פרקש

לוח מזל וברכה: שרית אסרף

מזכירת לוח: רחל הורביץ

גרפיקה: מיכל גוילי

צלמי מערכת:
עוזי ברק, יוסי שחר, פוטו ציון, בועז בן ארי

מו"ל: קו עיתונות דתית בע"מ

הדפסה: גרפופרינט בע"מ

משרדים ראשיים:
דרך בן גוריון 19 ב"ב
ת.ד. 2106
טל: 03-5796643,
פקס: 03-5796645
Office@kav-itonut.co.il

קול העיר בני ברק | השבוע בירושלים | השבוע באלעד | השבוע בפתח תקוה | השבוע בחולון בת ים | השבוע ברחובות | השבוע בבית שמש | בזנס ארצי | מזל הלוח וברכה הארצי | כל ישראל | כל הזמן

DÜSSELDORF PERFECT

שינפלד, שלמות של חופשה.

גרמניה | הולנד | בלגיה

Hilton
HILTON DUSSELDORF

למשפחה PERFECT

- **פארק השעשועים פנטזיה-לנד** גן החיות הענק בדויסבורג
- **זאנסה סכאנס**, סקי מקורה, מגדל הריין, גן חיות מתחת למים
- פארק חבלים, מרוצי מכוניות, לייזר-טג
- **אמסטרדם** - מוזיאון מאדאם טוסו ומוזיאון אמת או שקר
- **דיסלדורף** - מוזיאון המכוניות ושופינג משפחתי

שינפלד PERFECT

- **חוויה קולינרית** ברמה הגבוהה ביותר עם ארוחות בוקר וערב מלאות, אפשרות מזון למשך היום לטיולים, בשבת 5 ארוחות
- **בר אירי** של שינפלד פתוח 24/7 עם שתיה וכיבוד חופשי
- **מעל 40 אנשי צוות ושפים** זוכי פרסים של שינפלד תיירות
- **מנהלי שינפלד נמצאים אתכם** בחופשה ודואגים לכל הפרטים

דיסלדורף PERFECT

- מלון של רשת הילטון עם סוויטות וחדרים מהודרים וחדרי אוכל מפוארים
- מיקום מרכזי ליד נהר הריין קרוב לאתרים, מרכזי הקניות והפארקים
- דיסלדורף העיר עם האטרקציות והשופינג הטובים באירופה במיקום אידיאלי לטיולי ערים וטבע בגרמניה, הולנד ובלגיה.

הטיולים PERFECT

גרמניה | הולנד | בלגיה

- **עמק הריין** - קובלנץ, רכבל לתצפית ושייט על הנהר
- **אמסטרדם** - והעיירה הציורית זאנסה סכאנס
- **בריסל** - הפארק המיניאטורי מיני אירופה
- **קלן** - העיר המרתקת בגרמניה
- **דיסלדורף** – מגדל הריין, שדרות המלכים והעיר העתיקה

מבצע מיוחד לקיץ לעוקבים אחרינו באינסטגרם!

סירקו ועקבו

@SHAINFELDTOURS

חותם dun & bradstreet אמינות

GLATT KOSHER
הרה"ג יעקב גלוסקין שליט"א
Rabbi Yakov Geluskin

התקשרו לקבלת החוברת החדשה

שינפלד. זה ביטוח! איכות ✓ אמינות ✓ מקצועיות ✓ שירות

מסלולים מיוחדים ללקוחות שחוזרים פעם נוספת לדיסלדורף

הטיולים ניתנים לשינויים בהחלטת המדריך

שינפלד SHAINFELD TOURS תיירות בע"מ

כי על חופשה ברמה לא מתפשרים

www.shainfeld.com

החלו מבצעי הרשמה מוקדמת: 03-618-9999

הרב מאיר כהנא נבחר כמועמד הציונות הדתית לרב הראשי לישראל

הרב מאיר כהנא, אב בית דין באשקלון ויו"ר נציגות הדיינים הארצית נבחר השבוע כמועמד המוסכם מטעם מפלגת הציונות הדתית לתפקיד הרב האשכנזי הראשי לישראל

מאת: יוסף טולידנו

לאחר מערכת בחירות גדושת אירועים, בחרה השבוע ועדת רבני הציונות הדתית את הרב מאיר כהנא, אב בית דין באשקלון ויו"ר נציגות הדיינים הארצית כמועמד מטעמה לתפקיד הרב הראשי לישראל. הוועדה בנשיאות רב העיר רמת גן לשעבר ומבכירי וזקני רבני הציונות הדתית הרב יעקב אריאל, מנתה 40 רבנים מכל גווני הקשת של הציונות הדתית. הרב כהנא התמודד מול הרב אליעזר איגרא, דיין בית הדין הרבני הגדול, רב העיר פתח תקווה מיכה הלוי ורב הקהילה הדתית לאומית באלעד אברהם נחשון. לאחר שאף אחד מהמתמודדים לא הצליח לגרוף למעלה מ-40% מהקולות בסיבוב הראשון, נערך סיבוב שני בין הרב כהנא והרב מיכה הלוי שגרפו את מרבית הקולות בסיבוב הראשון, ועם תום ספירת קולות הסיבוב השני הוכרז הרב כהנא למועמדה הרשמי של הציונות הדתית לתפקיד הרב הראשי האשכנזי.

הרב כהנא, זוכה לאהדה והערכה גדולה בקרב החוגים החרדיים הליטאים, החסידיים והספרדים בגוף הבוחר שמונה כ-150 אנשי ציבור, כך שבחירתו כמועמד הציונות הדתית מבטיח כי הדיל שנרקם בין מפלגות ש"ס והציונות הדתית על פיו ש"ס תתמוך במועמד הציונות הדתית לתפקיד הרב האשכנזי הציוני והציונות הדתית תתמוך במועמדה של ש"ס לתפקיד הרב הראשי הספרדי יקוים במלואו.

גורמים חרדים בכירים במערכת בתי הדין הרבניים המכירים היטב את הרב כהנא מעידים כי מדובר בתלמיד חכם שניחן בקור רוח, החלטיות ובמרץ בלתי פוסק לפעול בתוך מערכות וגופים ציבוריים ולהוביל להתייעלות".

הרב כהנא (54), אב לחמישה, נולד בבת ים וגדל בבני ברק. את דרכו התורנית החל בישיבה התיכונית נתיב מאיר בירושלים ובישיבת ההסדר קריית שמונה בראשות ראשי הישיבה, זקן ומבכירי רבני הציונות הדתית הרב צפניה דרורי והרב ישראל קירשטיין, ישיבה בה למד הרב כהנא במשך שבע שנים. הרב כהנא נחשב לאורך השנים לתלמידו הקרוב ביותר של הרב צפניה דרורי ומבאי ביתו הקרובים ביותר.

לאחר נישואיו לאשתו ברוריה, רופאת נשים, התחיל הרב כהנא את מסלול ההכשרה לדיינות, שנמשך אף הוא שבע שנים, בכולל "ארץ חמדה" בירושלים, בראשות הרב שאול ישראל זצ"ל, ויבדל"א הרב יוסף כרמל והרב משה ארנרייך, אשר בסיומן הוסמך לדיין. בהמשך דרכו שימש הרב כהנא כר"מ בישיבת ההסדר בירוחם. כאמור, במהלך הקיץ הקרוב תסתיים קדנציית כהונה בת 10 שנים של הרבנים הראשיים הנוכחיים יצחק יוסף ודוד לאו ויבחרו רבנים ראשיים חדשים שיכהנו בתפקיד בעשר השנים הקרובות.

יו"ר מפלגת הציונות הדתית שר האוצר בצלאל סמוטריץ' שצלצל לרב כהנא עם היוודע דבר בחירתו ציין: "ברכות לדיין הרב מאיר כהנא שליט"א על היבחרו למועמד הציונות הדתית לרבנות הראשית. הרב כהנא נבחר בוועדה שכולה אחדות - נציגים מכל בתי המדרש והגוונים המיוחדים של הציבור הדתי לאומי. כולי תקווה שהאחדות הגדולה שפיעמה היום בוועדה תלך ותתעצם בעזרת השם עוד כהנה וכהנה. תודה גדולה לזקן רבני הציונות הדתית, הרב יעקב אריאל שליט"א, ולכל הרבנים שהשתתפו בהליך הבחירה".

יחד בחירתו של הרב כהנא כמועמד הציונות הדתית, יש בציונות הדתית כאלו המנסים עדיין לקדם את מועמדתו של הרב יעקב שפירא כרב הראשי האשכנזי. במקביל, ב'דגל התורה' הוחלט על הרצת מועמד מטעמם לתפקיד הרב הראשי האשכנזי, ואינם רואים עצמם כחלק מהדיל בין ש"ס לציונות הדתית. בשיחות סגורות ציינו בדגל התורה כי אילו היה רבה של פ"ת הרב מיכה הלוי מועמדה של הציונות הדתית, כפי שרצו גורמים ב'ציונות הדתית', ייתכן ולא היו מריצים מועמד מטעמם, אך לאחר בחירת ועדת רבני הציונות הדתית הם שומרים לעצמם את הזכות לקדם מועמד מטעמם לתפקיד הרב הראשי האשכנזי.

גם בגזרת המועמדים לתפקיד הרב הראשי הספרדי טרם נפלה ההכרעה, לאחר שגם רבה של באר שבע הגר"י דרעי רואה עצמו כמועמד וגם חבר מועצת חכמי התורה הגר"ד יוסף הכריז על מועמדתו לתפקיד ויו"ר ש"ס אריה דרעי יצטרך להכריע בין מועמדתו של אחיו למועמדתו של בנו של מרן הגר"ע יוסף זצ"ל.

הרה"ג מאיר כהנא (צילום: דוברות בתי הדין הרבניים)

הרה"ג יהודה דרעי עם הראשל"צ המכהן הגר"י יוסף

הרה"ג דוד יוסף

חשמל ואביזרי רכב
שייקה
שייקה. שירות | אמינות | אחריות
מבצעי אביב
מים ירוקים לרדיאטור
20 ₪ בלבד
גז למזגן כולל בדיקת שמן גז ונזילות
החל מ- 120 ₪ בלבד
מצברים
החל מ- 399 ₪
מצלמת דרך
החל מ- 149 ₪
ליטוש פנסים
החל מ- 49 ₪
עשה זאת בעצמך
במחירים שוברי שוק
• מערכות אנדרואיד לרכב. (מגוון גדלים וחברות, אפשרות לסינון)
• חיישני רוורס.
• מצלמות דרך, ועוד.
קנה מגבי סיליקון איכותיים ב-69 ש"ח בלבד
וקבל מים למגבים ב-1 ש"ח בלבד
קנה גלון שמן מנוע איכותי ב-69 ש"ח בלבד
וקבל מים לרדיאטור ב-5 ש"ח בלבד
רח' חיד"א 27, ב"ב (מול עזרה למרפא)
077-4044395
קו מחשבה

משדרגים את מערך
ההפצה לפניות
בנושאי הפצה
053-3955220
קו עיתונות
כל ישראל
כל הזהב

רוצים לצאת לנופש?
בואו ליהנות במנרה לודג'
בית הארחה באוירה קיבוצית
לחובבי הנוף, הטבע והאקסטרים
חדרי אירוח
ארוחת בוקר
בריכה עונתית
סיורי עששיות
*האירוח כולל ארוחת בוקר בלבד
מתחם אקסטרים וטיפוס של רשת iClimb
קירות בהובלה
קירות באבטחה אוטומטית
קירות בולדר
מתחם נינג'ה
קו מחשבה
מנרה לודג'
לינה, טיפוס ואקסטרים עם אחיזה בטבע
התקשרו עכשיו והזמינו את חופשתכם
קיבוץ מנרה 04-6908209 | 04-6908198 www.manaralodge.co.il

הנכד שיווקי

כשהכל 'פרפקט' חוזרים להילטון דיסלדורף

הלקוחות שבו וביקשו וב'שינפלד תיירות' החליטו שעם הצלחה לא מתווכחים - הקיץ מחכה לכם חופשה מהאגדות באחת הערים היפות והקסומות באירופה, דיסלדורף בגרמניה • ישראל שינפלד מנכ"ל החברה מתאר את החוויה המושלמת המצפה למי שיגיע השנה לנפוש בדיסלדורף עם 'שינפלד תיירות'

"אחת הסיבות העיקריות לטוס פעם נוספת להילטון דיסלדורף הקיץ, הייתה בשל הביקוש חסר התקדים מצד מאות הלקוחות", מספר ישראל שינפלד מנכ"ל חברת שינפלד תיירות. "לקראת הקיץ, מיד עם סיום חופשת פסח שברוך ה' הייתה הטובה ביותר שלנו עד כה, קיבלנו המון פניות ובקשות מלקוחות שכבר היו איתנו בדיסלדורף בשנים קודמות. כולם הדגישו עד כמה הם מתגעגעים וחולמים לשוב פעם נוספת לעיר הקסומה והיפה הזו. לאור הביקוש החלטנו שהקיץ זה קורה בגדול - כולם טסים עם שינפלד להילטון דיסלדורף".

למה זו החופשה הכי PERFECT?

כנראה יצא לכם להיתקל בכל כותרות העיתונים והפרסומים שמכנים את החופשה הקרובה של שינפלד בהילטון דיסלדורף במילה אחת – PERFECT. המילה פרפקט או בעברית מושלם, היא התיאור ההולם ביותר לחוויית קיץ שבאמת מצליחה לשלב את הטוב מכל העולמות. זו חופשה מושלמת לכל מי שמעוניינים להירגע ולהתפנק במלון אלגנטי בחו"ל, בלוקיישן מנצח ליד נהר הריין, עם פארקים ירוקים וכיפיים לטיולים רגליים ומרכזי הקניות הכי טובים באירופה. זה מושלם מבחינת הרמה הקולינרית עם האוכל של שינפלד שנחשב לרמה הכי גבוהה בעולמות המטבח הכשר. לחובבי טיולים זה מושלם מבחינת המסלולים בערים ובאתרי טבע בשלוש מדינות - גרמניה, הולנד ובלגיה. וזה מושלם גם למשפחות שמחפשות אטרקציות כמו פארקים, גן חיות, מוזיאונים, מסלולים והרפתקאות.

לוקיישן וסטנדרט בין לאומי

את הילטון דיסלדורף בחרנו בקפידה מתוך רשימה של עשרות בתי מלון בכל רחבי אירופה. "לאורחים שלנו מגיע הטוב ביותר, ולכן בחרנו בבית מלון ברמה גבוהה שעומד בסטנדרט הבין לאומי של רשת הילטון, ששינפלד תיירות כבר רגילים לעבוד איתם במשך שנים והם מכירים את כל תנאי הכשרות הקפדניים שלנו ושמירת שבת ועוד פרמטרים שחשובים לקהל היהודי. ברור כמובן ששהייה ואירוח במלון של הילטון לא דומים לאף מלון אחר מבחינת הניקיון, האלגנטיות, החדרים המפנקים, הלובי היפה עם הספות המרווחות, בנוסף לבית כנסת מפואר בתחומי המלון, חדר כושר מצויד ועוד.

הילטון ממוקם במרכז העיר ליד נהר הריין ומי שמחפש חופשה רגועה ללא מאמץ, ישמח לגלות שהמון אתרים בדיסלדורף נמצאים במרחק קצר מהמלון. אפשר לקפוץ ולהסתובב בהם, ולהספיק לחזור לארוחת ערב בלי שום בעיה. הילטון דיסלדורף הפך לאחד היעדים הכי מבוקשים שלנו בשנים האחרונות וב"ה זכינו להביא לשם מאות תיירים יהודים מישראל ומעוד מקומות בעולם, כמו ארצות הברית ואירופה, והצפי שהקיץ בע"ה מספר האורחים שלנו יגיע לשיאים חדשים.

קולינריה ברמה הגבוהה ביותר

עוד נקודת חוזקה של שינפלד תיירות שאין לה כמעט מתחרים בעולם התיירות הכשרה – זה התחום הקולינרי. גם הקיץ מתכננים שינפלד להטיס במיוחד מישראל מעל 40 אנשי צוות שעובדים בצמוד לצוות הקבוע של הילטון, שכוללים שפים זוכי פרסים, עוזרי שף, קונדיטורים, עובדי מטבח, מלצרים, ברמנים ועוד. שלושת הערכים שמובילים את שינפלד תיירות בנושא הקולינרי הם כשרות, כמות ואיכות. הכשרות המהודרת בפיקוחו של הרה"ג יעקב גלוסקין שליט"א. האיכות והכמות - בכל פעם שהאורחים נכנסים לחדרי האוכל הגדולים והמפוארים קשה שלא לראות את הבעת התדהמה וההתרגשות על פניהם. אם זה בארוחות בוקר, או בארוחת ערב, תמיד מקבלים את פניהם ברים ענקיים שנמשכים ונמשכים עד ללא סוף, עם כל מה שרק אפשר לחלום עליו - בשרים, דגים, מרקים, סלטים, תוספות, קינוחים, עוגות, קונפיטורות ומעדנים. מי שעדיין מרגיש שבא לו לנשנש בין ארוחה לארוחה, מוזמן להיכנס לבר האירי שפתוח 24/7 ומגיש שתייה קרה, שתייה חמה, פירות חתוכים, כיבוד מלוח ומתוק ועוד הפתעות טעימות. בשינפלד אף אחד לא נשאר רעב.

לטייל בשלוש מדינות!

אם אתם אוהבים לטייל בחו"ל ורוצים להספיק לראות כמה שיותר מקומות חדשים ומעניינים, גם ערים וגם טיולי טבע בגרמניה, הולנד ובלגיה - חופשת שינפלד בדיסלדורף היא פתרון מושלם בשבילכם.

ימי הטיול כוללים ביום הראשון טיול לעמק הריין הקסום במהלכו יבקרו בעיר העתיקה והססגונית קובלנץ ושייט קסום על נהר הריין. ביום השני טיול להולנד ואמסטרדם כולל ביקור בכפר הציורי "זאנסה סכאנס". ביום השלישי טיול לעיר קלן מהערים הקלאסיות של אירופה, ביום הרביעי טיול לבריסל בירת בלגיה, וביום החמישי טיול בעיר דיסלדורף על כל אתריה היפים הרובע העתיק "אלטשטאט", שדרת המלכים, ביתו של המשורר היהודי היינריך היינה ועוד.

משפחות עם ילדים שבאים לכייף לא ישתעממו אפילו יום אחד, כי לכבודם הכינו מסלולים מיוחדים בכל האטרקציות הכי מהנות באירופה - פנטזיה לנד פארק השעשועים הענק ליד קלן, טיול בעקבות הטבע ובעלי החיים בגן החיות היפה של דויסבורג, פעילויות אקסטרים ב"נידריין" פארק חבלים אתגרי בלב היער, טיול שכולו כיף באמסטרדם וטיול משפחתי בעיר דיסלדורף.

הנשיא אילהם אלייב במהלך ביקור הנשיא הרצוג באזרבייג'ן

"הממשלה תקים מרכז יהודי רב תכליתי בבאקו"

במפגש מיוחד עם הקהילה היהודית הודה רב הקהילה היהודית הגיאורגית ספרדית הרב זמיר איסייב חבר החטיבה הבינלאומית של 'ועידת רבני אירופה' לנשיא אלייב גם על מימוש מתנת יום ההולדת; שדרוג בית הספר - "הכרת טובה היא כלל חשוב מאוד בדרך היהודית והמסורת"

מאת: יוסף טולידנו

"ממשלת אזרבייג'ן תקים מרכז יהודי רב תכליתי במרכז באקו - כך הודיע נשיא אזרבייג'ן אילהם אלייב במפגש מיוחד שקיים עם ראשי הקהילה היהודית במהלך ביקור הנשיא יצחק הרצוג בבאקו. הנשיא אלייב הוסיף כי "היהודים באזרבייג'ן הם אזרחים יקרים לליבנו וכל מה שאנו יכולים לעשות למענם נעשה - זהו המשך טבעי למאות שנות הידידות בין העם האזרי והעם היהודי והקהילה היהודית על אדמת אזרבייג'ן".

רבה של הקהילה הגיאורגית ספרדית הרב זמיר איסייב חבר החטיבה הבינלאומית של 'ועידת רבני אירופה' שהגיע עם עשרות מתלמידיו בבית הספר היהודי לקבלת הפנים לנשיא הרצוג אמר כי "ברכות הקהילה היהודית לנשיא אלייב הן עמוקות וזו עוד הזדמנות להיווכח עד כמה הקהילה היהודית זוכה למלכות של חסד בדמות הנשיא הנערץ על כולנו הממשיך את מורשת אביו בדאגה הכנה והידידות האמיצה עם הקהילה היהודית ומוסדותיה". הרב הודה לנשיא גם על מימוש מתנת יום ההולדת; שדרוג בית הספר שכזכור הובטח לפני כשבועיים במלאת 100 שנים להולדתו של אביו הנשיא היידר אלייב, מנהיג המדינה ששדרג את הקשר העמוק בין העמים והמדינות. כמתנת יום הולדת הודיעו השלטונות על שיפוץ ושדרוג בית הכנסת ובית הספר היהודי בבאקו הפועל גם בחסות 'הועד להצלת נדחי ישראל'. בבוקר ערך שר הפנים והבריאות עו"ד הרב משה ארבל ביקור בבית הספר ושוחח עם התלמידים.

הרב איסייב הזכיר את שדרוג שיתוף הפעולה בין המדינות והעמים וההחלטה האמיצה על פתיחת שגרירות אזרבייג'ן בישראל. "אני מבקש להזכיר לנשיא ולמשתתפים את מכתבם של 30 השרים וחברי הכנסת מכל סיעות הבית על הוקרתם והערכתם לנשיא ולשלטונות אזרבייג'ן על היחס החם והלבבי ליהודים ולישראל. מולנו ניצב אויב משותף ומסוכן - המשטר האיראני המאיים בחורבן על שני העמים שלנו ומשתמש בתעמולה אנטישמית כדי להסית את תושבי אזרבייג'ן נגד הממשל המוערך בזירה הבינלאומית, כאשר אזרבייג'ן ממשיכה להיות ספקית גדולה ביותר של גז ונפט לישראל ולאירופה, חרף הלחצים מאיראן".

"אני חייב לשתף אתכם בעניין משותף נוסף החשוב מאוד לברית שיש לנו עם העם האזרי. זכינו לחיזוק משמעותי בעמדתנו; מומחה אמריקני מוביל לביטחון לאומי ולמזרח התיכון ד"ר קמרן בוכרי המביע הזדהות עם המיעוט האזרי המתקומם בצפון איראן ומשבח את מכתב החכי"ם שיזמנו בעניין.

"עלינו תמיד לזכור כי הכרת טובה היא כלל חשוב מאוד בדרך היהודית והמסורת - אלה בני העם האזרי הידידותי מאד כלפי היהודים במהלך ההיסטוריה. והקהילה היהודית מודאגת עמוקות מרדיפות בני העם הידידותי באיראן ותמשיך לעשות כל אשר לאל ידה כדי לסייע להם ולהשיב להם כגמולם הטוב".

(צילומים: באדיבות לשכת נשיא אזרבייג'ן והקהילה היהודית)

חן ארז
ייצור ג'ימבורי והקמת משחקיות

מתקני פעילות לקטנטנים

לגנים, למוסדות ולבתים

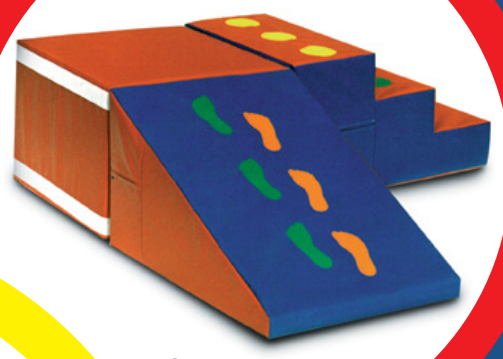

מערכת טיפוס גלישה

נדנדות לקטנטנים

בריכת כדורים

מחפשים מוצרים דומים? או לגילאים גדולים יותר? מעולה! יש לנו מבחר עצום! התקשרו, בררו והזמינו את המוצרים שהכי מתאימים לכם!

כי כולנו רוצים את הטוב ביותר לילדינו!

בואו לבחור את המתקנים שהכי מתאימים לכם ולילדיכם!

מתקנים שיעצרו בהתפתחות, הנאה וכוחות הניע'ה שלהם...

- ניתן להזמין מוצר בודד או להרכיב חבילה של מספר מוצרים!
- מתאים לבית | לחצר | לגני ילדים | למשחקיות | לפיזיוטרפיסטים ולתרפיסטים ועוד...

קו מחשבה

התקשרו והזמינו עכשיו! חן ארז

050-7431335 | 1599-500-808

מאחורי הקלעים של הפעילות שהובילה לסיום החרם על חברת אנג'ל

סוף המשבר

בעקבות הסתלקותו של מרן ראש הישיבה הגרי"ג אדלשטיין זצ"ל ובהתערבותו של נשיא המדינה יצחק הרצוג, הגיעו יו"ר דירקטוריון אנג'ל עומר בר לב וירון אנג'ל מבעלי החברה, לביקור ניחומים בבית מרן זצ"ל • במכתב שהשאירו לבני הבית הם מביעים התנצלות על האירועים ומסיימים את מכתבם במילים "ומודה ועוזב ירוחם" • בנוסף, מודעות הבהרה והתנצלות מטעם החברה פורסמו בכל הערים החרדיות

מאת: חיים רייך

על אף שהחרם נגד מאפיית אנג'ל לא היה רשמי והוא צמח מלמטה, בעקבות הזעם הציבורי, אין ספק שבערים החרדיות נרשמה ירידה משמעותית באחוזי המכירות של החברה.

לאחר שבועות ארוכים שבהם החברה בחרה שלא להגיב לחרם ואף תידרכה את כלי התקשורת, שהרווחים נמצאים בעלייה, היה ברור שעניין של זמן עד שההדורים יישרו בין הצדדים.

החרם שהחל בעקבות הפגנה שהתקיימה לא הרחק מביתו של מרן הגרי"ג אדלשטיין זצ"ל שבה השתתף השר לשעבר ויו"ר דירקטוריון אנג'ל עומר בר לב, נתפסה כפגיעה בכבוד התורה. בעקבות כך, ישיבות רבות הודיעו שיפסיקו לרכוש מתוצרת אנג'ל. גם ברשתות השיווק הגדולות דיווחו על ארגזי לחמים וחלות שנותרו ללא קונה. בנוסף, בעלי מאפיות, זכיינים של אנג'ל בירושלים, בני ברק, אשדוד ומקומות נוספים, עברו לזכיינים אחרים.

גם איש העסקים רמי לוי, שבבעלותו רשת סופרמרקטים גדולה, התייחס לירידה במכירות של מוצרי אנג'ל. בראיון לתכנית חיסכון בחדשות 12 אמר רמי לוי: "אצלנו הרגשנו ירידה של כ10% במכירות של לחמי אנג'ל בעקבות החרם. אני מאמין שבימים הקרובים נראה חזרה לשגרה מבחינת נתונים. אמרו שהמכירות עלו? אז אמרו, אומרים הרבה דברים".

פטירתו של מרן ראש הישיבה הגרי"ג אדלשטיין זצ"ל הייתה הזדמנות נאותה לסיים את המשבר בצורה מכובדת. מי שפעל מאחורי הקלעים כדי לאפשר את ביקור התנחומים בבית מרן זצ"ל, היה נשיא המדינה יצחק הרצוג. לאחר שהביקור אושר, נכתבו מכתבי התנחומים שבהם מביעים בר לב ואנג'ל התנצלות על אשר אירע.

במכתב שהשאיר ירון אנג'ל למשפחתו של מרן הגרי"ג אדלשטיין ולתלמידיו נכתב כי "יו"ר הדירקטוריון השתתף כאדם פרטי ולא במסגרת תפקידו בהפגנה בבני ברק,

ירון אנג'ל ועומר בר לב בביקור תנחומים בבית מרן הגרי"ג אדלשטיין זצ"ל

היינו אמורים להבהיר זאת מיד לאחר קיומה של ההפגנה ולהביע צער בשמנו".

בהמשך המכתב כתב אנג'ל: "אנו מתנערים מהדברים שיוחסו לנו, אנו מתנצלים על ששתקנו עד כה, המטרה היתה הפוכה ולא נועדה להיות 'שתיקה כהודאה'".

גם יו"ר הדירקטוריון השר לשעבר עומר בר לב השאיר מכתב שבו כתב: "בדיעבד נוכחתי שפרסומים שונים, שגויים, טענו שמיקום ההפגנה היה מול ביתו של הרב וכנגדו, ופגעה בכבוד התורה, ועקב כך גרמה לפגיעה בציבור גדול. לא זו הייתה כוונתי. התכוונתי להבעת עמדה אישית ובוודאי שלא לפגיעה או התרסה נגד גדול הדור. לא הייתי מודע מראש לסיטואציה אליה נקלענו ולתחושת הפגיעה, בוודאי שהייתי נמנע מכך, ועל כך אני מביע צער ומתנצל מקרב לב".

בנוסף למכתבי השניים, פירסמה מאפיית אנג'ל הודעה לציבור בה נאמר: "מיום הקמתה משרתת מאפיית אנג'ל את כלל חלקי החברה הישראלית, אשר כיום הקיטוב והמחלוקות בה קשים מאי פעם, ושמים אותה בשעת מבחן. בעת הזו, מבקשת המאפייה לעשות את שביכולתה לקירוב לבבות ואהבת חינם".

בסיום נכתב: "חברת אנג'ל מכבדת ומשרתת שנים רבות את הציבור החרדי, תווך הקפדה על כשרות מהודרת, ושמירה על יחסים טובים עם מגוון האוכלוסייה החרדית, ומעסיקה רבים מבני הציבור החרדי. אנו מתנערים מהדברים שיוחסו לנו, אנו מתנצלים על ששתקנו עד כה, המטרה הייתה הפוכה, ולא נועדה להיות 'שתיקה כהודאה'. ועל זה נאמר - 'מודה ועוזב ירוחם'.

בנוסף למכתבי ההתנצלות, החברה הגדילה לעשות והדפיסה מאות מודעות הבהרה והתנצלות בפני כל הציבור החרדי שהודבקו על לוחות המודעות בירושלים ובני ברק ובערים נוספות.

ההתנצלות של אנג'ל והביקור בבית מרן הגרי"ג אדלשטיין זצ"ל התקבלו בקרב כלל הציבור החרדי. בתגובה להתנצלות אמר יו"ר ש"ס אריה דרעי: "הציבור החרדי הוכיח קבל עם ועדה כי הוא לא מקבל בשום פנים ואופן פגיעה בגדולי הדור. מי שרוצה ליהנות מהצרכן החרדי צריך לדעת גם לכבד את גדולי הדור. אנג'ל היום הוכיחה זאת. 'מודה ועוזב ירוחם'". בנוסף להודעה זו, הורה יו"ר ש"ס להזמין למחרת כיבוד תוצרת אנג'ל כמחווה להתנצלות של החברה.

יו"ר דגל התורה ח"כ משה גפני, הגיב: "הפרשה העגומה המכונה פרשת אנג'ל - הוכיחה קבל עם ועולם, שהציבור החרדי נזהר בכבוד מנהיגיו, שומר על כבודם, על כבוד הציבור ועל כבוד התורה, והוא עושה זאת בשקט ובאופן הטבעי ביותר. על התנצלות ראשי אנג'ל נאמר 'טוב מאוחר מלא כלום'. כולנו ידענו את ההשלכות של ההתנהגות הזאת כלפי החברה, ואנו אומרים כעת "מודה ועוזב ירוחם".

השר יעקב מרגי הגיב: "טוב שזה קורה אבל חבל שזה באיחור, יכלו לגמור את זה בפחות ביממה. אם מישהו חושב שהחרם לא פגע - הוא פגע. אין לנו עניין בחרמות, הציבור החרדי ציפה להתנצלות אפילו פחות ממה שנעשה היום".

חבר הכנסת אורי מקלב הגיב אף הוא ואמר כי "למרות שלא הגיעה קריאה רשמית לחרם, הציבור החרדי עמד איתן לאחר שחש פגיעה בכבודו של מרן ראש הישיבה זצוק"ל. אף על פי כן הגיעו ראשי חברת אנג'ל והתנצלו בצורה כנה - זהו צעד מתבקש שצריך לכבדו ולקבלו וכך חונכנו למידות טובות! בימים בהם הקיטוב בארץ מעמיק וההסתה רבה על כולנו להרבות שלום ולמנוע פגיעה באחר".

מכתב ההתנצלות של ירון אנג'ל

מאפיית אנג'ל
משפחה של לחמים

בס"ד ט"ו סיון תשפ"ג

הבהרה והתנצלות מקרב לב!

מאפיית אנג'ל משרתת את כלל הציבור בישראל ובכלל זה את הציבור החרדי באהבה ובאמונות קרוב לשנה שנה. מעולם לא נקטה המאפיה בצעד שעלול היה חס וחלילה לפגוע באדם מהציבור אותו אנו משרתים ומכל ציבור אחר. לילה לילה עמלים אלפי עובדי המאפיה על אפיית לחמים טריים והפצתם לכל תושבי ישראל מכל הזרמים והמגזרים, מאפייה אחת ולב אחד לכולם.

בחודש האחרון נפל דבר, כאשר יו"ר דירקטוריון החברה מר עמר בר-לב השתתף כאדם פרטי ולא במסגרת תפקידו בחברה, בהפגנה שהתקיימה בבני ברק. אירוע שגרר מטבע הדברים חיכוך וזכה לתגובה כאובה של הציבור בעיר. בעקבות האירוע, התפרסמו כתבות בעיתונים ותגובות נגד החברה, ומאידך לצערנו התפרסמו כתבות וטורים אישיים כביכול בשם החברה או כביכול מטעמה, שכללו דיבורים פוגעניים ובלתי הולמים בעליל, נגד החברה החרדית.

סברנו אז בהנחת עבודה, כי נכון יהיה להימנע מעיסוק בנושא, מאחר ולא הייתה לחברה כל קשר ולו הקלוש לסוגיה. השתתפותו של מר בר-לב הייתה פרטית, ואף אדם אחר מהחברה עובדיה או בעלי מניותיה, לא עסק בנושא. כך גם הדברים שנכתבו על ידי מי שהציג את קרבתו המשפחתית (יודגש: הנ"ל איננו שותף ואינו חלק מהחברה בשום צורה שהיא), והדברים נאמרו על דעתו האישית, ללא כל הקשר לחברה **הסולדת ומתנערת באופן חד וברור משיח שכזה נגד כל אדם באשר הוא ובוודאי מול דרך חיים מקודשת של ציבור יקר, ערכי וחשוב במדינת ישראל.**

שגינו בהנחת עבודה זו משגה חמור. למרבה הכאב, הימנעות זאת התפרשה בצורה שגויה שמעולם לא התכוונו לה ולא עלתה על קצה דעתנו. אנשי עמל ובעלי אינטרס מיהרו לרכב על בוקה ומבולקה זו והציגו אותה כאילו זו נקיטת עמדה יהירה ולוחמנית שלנו כשהם מציגים כביכול 'תחשיבים' והנחות עבודה שהינן כאמור משוללות יסוד ורחוקות מתפיסת עולמנו באופן גורף. **יודגש שוב:**

מעולם לא נקטנו עמדה כזו, וכל מה שנכתב או פורסם כביכול בשם החברה או מטעמה לא היה ואינו על דעתנו. יותר מכך, אנו מתנערים בפירוש מהדברים הנ"ל ומכל אמירה פוגעת נגד הציבור החרדי שיוחסה לחברה, בכל צורה שהיא.

מול מסך הערפל של התקופה האחרונה והמצערת, אנו מצרים על צעדים שראוי היה שלא ייעשו, על שתיקה שגויה ומעל הכל, על תחושה והבנה שחס וחלילה חלקנו בביזוי תלמידי חכמים ומאורי הדורות צוקי"ל וידלחט"א, נגד התורה ושומרי משמרתה.

אנו מצטערים, מצרים ומתנצלים בפניהם ובפני רבבות הצועדים לאורם ומכל מי שנפגע מכך בצורה כל שהיא!

אנו רואים שליחות באפיית לחם בר השגה לכלל הציבור בישראל ובזה עיקר עיסוקנו. לא יהא חלקנו בשנאת חינם ולשון הרע, נהיה תמיד וביתר שאת, הכרזה של אהבת חינם וקירוב לבבות, כבוד האדם וכבוד כל ציבור בדרכו ואמונתו, כבוד ויקר לתורת ישראל ומסורת ישראל, גדוליה ובניה.

התנצלותנו!
הנהלת מאפיית אנג'ל

מודעת ההתנצלות של אנג'ל שפורסמה בערים החרדיות

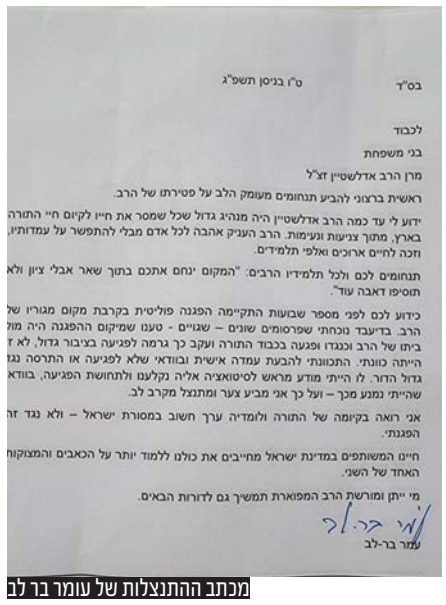
בס"ד ט"ו בניסן תשפ"ג

לכבוד

בני משפחת

מרן הרב אדלשטיין זצ"ל

ראשית ברצוני להביע תנחומים מעומק הלב על פטירתו של הרב.

ידוע לי עד כמה הרב אדלשטיין היה מנהיג גדול שכל שמסר את חייו לקיום חיי התורה בארץ, מתוך צניעות ונעימות. הרב העניק אהבה לכל אדם מבלי להתפשר על עמדותיו, וזכה לחיים ארוכים ואלפי תלמידים.

תנחומים לכם ולכל תלמידיו הרבים: "המקום ינחם אתכם בתוך שאר אבלי ציון ולא תוסיפו דאבה עוד".

כידוע לכם לפני מספר שבועות התקיימה הפגנה פוליטית בקרבת מקום מגוריו של הרב. בדיעבד נוכחתי שפרסומים שונים – שגויים - טענו שמיקום ההפגנה היה מול ביתו של הרב וכנגדו ופגעה בכבוד התורה ועקב כך גרמה לפגיעה בציבור גדול, לא זו הייתה כוונתי. התכוונתי להבעת עמדה אישית ובוודאי שלא לפגיעה או התרסה נגד גדול הדור. לא הייתי מודע מראש לסיטואציה אליה נקלענו ולתחושת הפגיעה, בוודאי שהייתי נמנע מכך – ועל כך אני מביע צער ומתנצל מקרב לב.

אני רואה בקיומה של התורה ולומדיה ערך חשוב במסורת ישראל – ולא נגד זה הפגנתי.

חיינו המשותפים במדינת ישראל מחייבים את כולנו ללמוד יותר על הכאבים והמצוקות האחד של השני.

מי ייתן ומורשת הרב המפוארת תמשיך גם לדורות הבאים.

עמר בר-לב

מכתב ההתנצלות של עומר בר לב

רוצים קיר טיפוס משלכם?!

מצויין! זאת בדיוק ההתמחות שלנו כבר מעל 21 שנה, במגוון רחב של פתרונות מקיפים לבניית קירות טיפוס, מתחמי נינג'ה, פארקי חבלים ומתקני אקסטרים. אנו בונים מתקנים קטנים בבתים פרטיים, ועד-למתקנים הגדולים ביותר בארץ.

חישבו על חלום, בכל מקום ואנחנו נגשים אותו עבורכם!

בתים | חצרות | מוסדות | מתנסים | עיריות | פארקים | רשויות | גני ילדים | בתי ספר | גני שעשועים

קו מחשבה

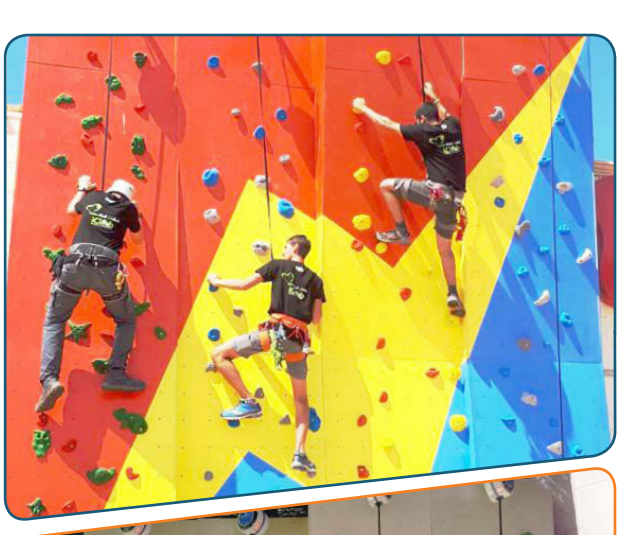

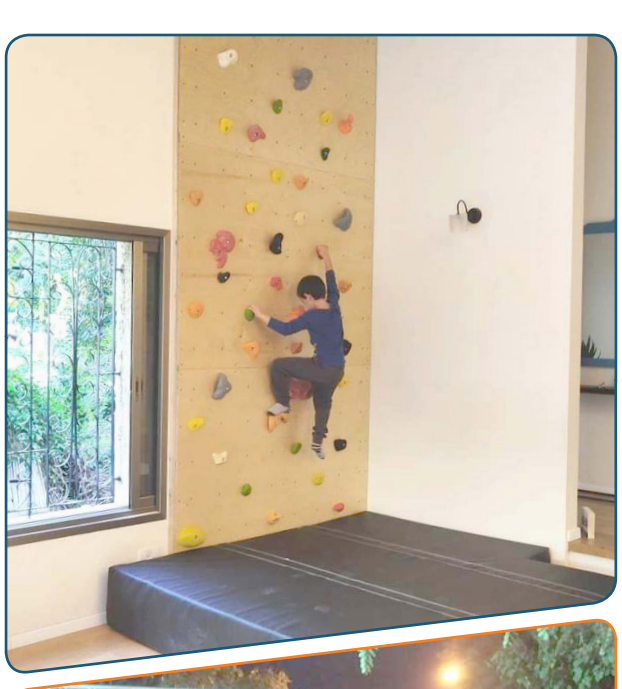

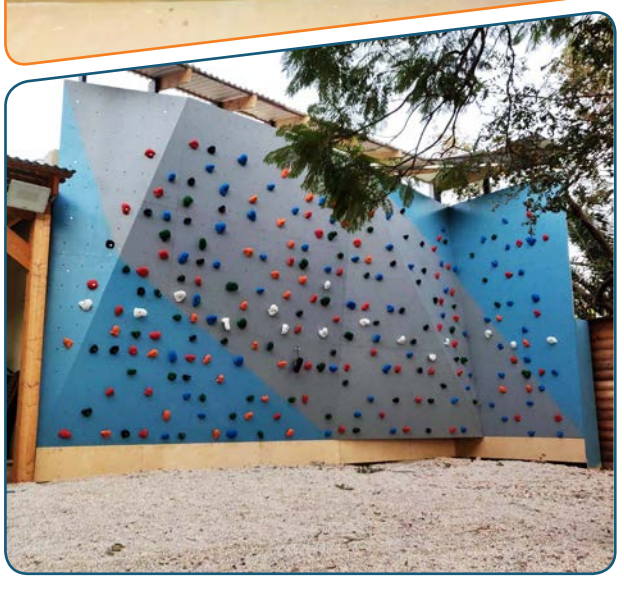

חברתנו מייבאת את מיטב מותגי הציוד המקצועי לטיפוס, לבטיחות, לתעשיה וגלישה

360climbing-
החברה הגדולה לתכנון, בנייה והקמת קירות טיפוס,מתחמי נינג'ה, פארקי חבלים ומתקני אקסטרים

אלון 054-360-3-360 | www.360climbing.co.il

מחדל החשמל: בישראל 2023 אין מספיק עתודות חשמל לימי שרב קיצוני

שבת בחשכה

300 אלף בתי אב נותקו מזרם החשמל במסגרת הפסקות חשמל יזומות בעקבות מזג האוויר השרבי ביום שישי האחרון • אלפי משפחות בבני ברק, מודיעין עילית, קרית מלאכי, פ"ת, גבעת שמואל מצאו עצמן ללא חשמל בכל מהלך השבת • בחברת החשמל מאשימים את 'נגה' החברה האחראית על ניהול מערכת החשמל בישראל, שמצידה מאשימה בחזרה את חב' החשמל • מנכ"ל חברת החשמל מאיר שפיגלר מאשים: "מדינת ישראל לא עושה מספיק אם בכלל לבער בירוקרטיה ופישוט הסרבול"

מאת: יוסף טולידנו

אלפי משפחות בערים החרדיות מצאו עצמן ללא חשמל, דווקא ביום השרבי ביותר שהיה מתחילת הקיץ. בחלק מהמקומות הטמפרטורות חצו את רף 40 המעלות והחום היה כבד מנשוא. דווקא בשעות אלה, שעות אחדות לפני כניסת השבת, נותק זרם החשמל באלפי בתים במודיעין עילית, בני ברק, רכסים, פתח תקווה, גבעת שמואל ומקומות נוספים. ההכנות לשבת נקטעו באיבם ואי אפשר היה להכין את המיחם, הפלטה, המזגן ואפילו המקפיא והמקרר יצאו מכלל שימוש.

בחלק מהמקומות החשמל חזר לפעול דקות אחדות לאחר כניסת השבת, אולם באזורים מסוימים בבני ברק ובמודיעין עילית לא היה חשמל כל השבת. גם תושבי שכונת בית וגן דיווחו שבחלק מרחובות השכונה לא היה חשמל כל השבת. בקרית מלאכי, בשיכון חב"ד בעיר, לא היה חשמל כל ליל שבת והתושבים נאלצו לאכול סעודת ליל שבת בחשכה.

בחברת החשמל הודיעו כבר ביום שישי כי הסיבה הפסקות החשמל הן יזומות בשל צריכת החשמל הגבוהה בגלל מזג האוויר השרבי במיוחד. יתרה מכך, בחב' החשמל טענו כי עשו זאת בהתאם להנחיות של חברת ניהול מערכת החשמל (נגה) לבצע הפסקות יזומות של חשמל באזורים שונים ברחבי הארץ. "פעילות זו מחויבת על מנת להגן על תחנות הכח, ולאפשר השבת החשמל בהדרגה לכל התושבים", הסבירו בחברת החשמל.

המפתיע הוא שביום שישי מרבית המשרדים אינם עובדים, כך שאילו היה מדובר ביום עבודה רגיל, צריכת החשמל הייתה גבוהה יותר והפסקות החשמל היזומות היו נרחבות יותר ולפרקי זמן גדולים יותר.

בתוך כך, ביום ראשון צצו חילופי האשמות בין חברת החשמל לבין חברת נגה, האחראית על ניהול מערכת החשמל. בעבר הייתה נגב חלק מחברת החשמל. בעקבות הרפורמה ב-2018, זו חברה נפרדת. הסיבה ש-300 אלף משקי בית נותרו בשישי-שבת האחרונים ללא חשמל, היא - תאמינו או לא - בגלל מייל שנשלח מנגה לחב' החשמל, שלא נקרא או לא התקבל (תלוי את מי שואלים) בחברת החשמל.

בנגה טענו כי נתנו הנחיה כבר ביום ריבעי להפעיל תחנת כוח נוספת באשקלון. זה אמנם היה פותר רק חלק מהבעיה אך מצמצם את היקפי הניתוקים. בחברת החשמל טענו כי לא קיבלו הנחייה להפעיל תחנת כח נוספת. בתחילה אף הכחישו שנשלח אליהם מייל, אך בגירסה מאוחרת יותר טענו שקיבלו את המייל ביום שלישי, אך הם לא הצליחו להשיג את החברה במשך יומיים. בחברת החשמל טוענים שלא מדובר היה בהנחיה להפעלת התחנות. בנגה טוענים שאכן הייתה הנחיה מפורשת. מדינת חלם.

וכאילו כל זה לא הספיק, ב'ישראל היום' דווח כי בנוסף לעומסי החום, ולכך שלא הופעלה תחנה פחמית באשקלון, אירעה תקלה נוספת באסדת כריש שהשביתה את פעילותה עד לשעה שבע בערב.

משבר החשמל עשויה היה להביא את ישראל גם למשבר מים בהיקפים גדולים. חב' 'מקורות' נאלצה להשבית שלושה מתוך חמישה מתקני התפלה שצורכים חשמל בכמות גבוהה, במטרה לחסוך בחשמל. כדי שלא יהיה מחסור במים, מקורות דאגה לאספקה חלופית של מים מהקידוחים של המוביל הארצי.

מחברת מקורות מסרו: "עומס החום הכבד, השבתת חלק ממתקני ההתפלה ומגבלות הולכת החשמל מחייבים את חברת מקורות לפעול תחת משטר חריג, במטרה להבטיח את אספקת המים השוטפת לכלל רחבי המדינה. המערכת הארצית יודעת לתת פתרונות גם לתרחישי קיצון, פועל יוצא של תכנון נכון ושימוש בטכנולוגיה מתקדמת".

"התחשבנו ביישובים דתיים"

מנגד, מנכ"ל חברת החשמל מאיר שפיגלר טען כי "ישובים בהם יש תושבים דתיים לא נותקו מרשת החשמל כדי לא לפגוע בהם בשבת, חיברנו אותם לחשמל וניתקנו ישובים אחרים". את הדברים אמר שפיגלר בוועידת איגוד המנכ"לים והמזכירים ברשויות המקומיות המתקיימת שהתקיים במלון מלכת שבא באילת.

לדברי שפיגלר: "ביום שישי הייתה התנהלות של ניתוקי חשמל יזומים, אבל לא יכול להיות שמנתקים מקומות מסוימים ואחרים לא. ביום שישי האחרון, בערב שבת היו אנשים דתיים שעובדים עם פלטות ומכשירים חשמליים שברגע שהיו ניתוקי חשמל המכשירים לא חוזרים לפעול ופוגעים בשבת שלהם, לכן יצאה הוראה נחרצת לחבר לרשת החשמל לפני כניסת שבת את כל אותם ישובים בהם מתגוררים רוב דתי ולנתק מרשת החשמל מקומות אחרים בארץ".

בדבריו, תיאר מנכ"ל חברת החשמל את השתלשלות האירועים: "ביום שישי לצערי הרבה הייתה התנהלות לא תקינה. 300,000 היו מנותקים מרשת החשמל. בשנת 2018 הוחלט להשיק רפורמה והוציאו יחידה אורגנית פנימית שהייתה בחברת החשמל, הוציאו מחברת חשמל והקימו את חברת נגה. הסמכויות של נגה קובעות איזה תחנה תופעל ואיזה תחנה תושבת.

"על מנת להפעיל תחנת כוח גם בחברת חשמל וגם יצרנים פרטיים צריך להפעיל את חברת נגה שמנהלת את התחנות ביחס לאומדנים של הצריכה שהיא מנתחת. ביום רביעי קיבלנו הוראה מנוגה להפעיל שתי יחידות ייצור באורות רבין ועשינו את זה.

"מדינת ישראל לא עושה מספיק אם בכלל לבער בירוקרטיה ופישוט הסרבול. לצערי זה מוביל למקומות שאף מדינה נורמלית לא רוצה להימצא בהם. זה היה מקרה חריג מאוד וקשה מאוד. האמת בעובדות. מחברת נוגה נאמר שהם לא לקחו בחשבון שתהיה צריכה כל כך גדולה של אנרגיה. הם חששו להפעיל תחנות כוח אחרות שמא יאמרו להם אחרי זה למה הם הפעילו תחנת כוח עם צריכה פחמית".

בסיום דבריו אמר שפיגלר כי "לצערי בנגב אין משילות. אין הולכה בדרום כי אנו פורסים קווים והבדואים לוקחים אותם. לא מצליחים להשלים את הפעילות הזו של הקו הזה שיוליך אנרגיה נקיה מהדרום למרכז הארץ למרות שאנו מתואמים עם כוחות הביטחון ועדיין זה לא הולך. כולם מודעים לבעיה".

הצעה דחופה לסדר

בעקבות הפסקות החשמל הגיש ח"כ יעקב אשר הצעה דחופה לסדר היום, לקיים דיון במליאת הכנסת על אופן קבלת ההחלטות וההיערכות הנדרשת למזג אוויר קיצוני, לרבות גיבוי ע"י ייצור מקומי או מתקני אגירה.

בדברי ההסבר להצעה נכתב: "ביום שישי האחרון היה שרב כבד ברחבי הארץ שגררה בהתאמה צריכת חשמל גבוהה. הצריכה הגבוהה הובילה לתקלות ולהפסקות חשמל יזומות. מצב זה בו אזרחים מוצאים את עצמם בחום כבד ובעת ההכנות לשבת ללא חשמל, מחייב דיון מקיף במליאת הכנסת על היערכות למזג אוויר חריג, לרבות גיבוי ע"י ייצור חשמל מקומי או אגירה. יש לדון על אופן קבלת ההחלטות להורדת השאלטר ובחירת האזורים בהם יהיה הפסקת חשמל ומשך ההפסקה, וכן על מסירת הודעה טלפונית לתושבים לפני הפסקת חשמל יזומה".

בשורה התחתונה, ממשלות ישראל יאשימו את הממשלות הקודמות בכך שאין מספיק תחנות כוח ומשק האנרגיה של ישראל קרוב למיצוי. גם הממשלה הבאה תאשים את הנוכחית וכן הלאה. אם לא ייעשה שינוי אמיתי ואם לא תצאנה לדרך הקמתן של תחנות כוח חדשות (זמן הקמה של תחנת כוח נאמד ב-7 עד 10 שנים), אנו צפויים לעוד הרבה הפסקת חשמל יזומות וערבי שבתות לוהטים ללא חשמל, ללא מזגן, ללא מיחם מים, ללא פלטה וללא מקררים ומקפיאים.

אנחנו מחפשים אותך!

מעצב/ת

חרוצ/ה ובעל/ת מעוף
- שליטה בתוכנות:
InDesing, Photoshop, Illostrator
- ניסיון של שנתיים לפחות
- עבודה בשעות גמישות - חובה

פקיד/ה גביה

- משרה מלאה
- העבודה בסביבת עבודה ממוחשבת
- גביה טלפונית מלקוחות
- מעקב, בקרה והפקת דוחות גביה

<u>דרישות התפקיד</u>:
- ידע בהנהלת חשבונות - חובה
- ידע וניסיון בחשבשבת - חובה
- ניסיון של שנתיים לפחות
- אסרטיביות, יכולת עבודה עצמאית ובצוות
- יסודיות, ארגון, שירותיות ויכולת בינאישית גבוהה

מנהל/ת חשבונות

סוג 3
- שנתיים נסיון לפחות
- שליטה בחשבשבת חלונות - חובה
- אחראית לקוחות, גביה
- יכולת אירגונית, שירותיות ומקצועיות

שעות עבודה 9:00-17:00

1,2,3

סוכני/ות מכירה

- ניסיון במכירות או בטלמרקיטינג- חובה.
- אסרטיביות, יוזמה, יכולת מכירה
- כושר ביטוי מצוין
- עבודה בסביבה נעימה ומתחשבת
- משרה מלאה
- תנאים טובים

מזכיר/ה תפעולית

- משרה מלאה
- ניסיון עבודה רלוונטי
- מסודר/ת תקתקני/ת
- יכולת אירגונית, שירותיות ומקצועיות

קו מחשבה

*המודעות פונות לנשים וגברים כאחד.

קו עיתונות

קו"ח למייל: office@kav-itonut.co.il
או לפקס: 03-6162229

על סדר היום

אבי גרינצייג

בלי דיבורים

בשעות הבוקר של יום שלישי, בחדרו באגף טיפול נמרץ בבית החולים מעייני הישועה, החל מרן ראש הישיבה הגרי"ג אדלשטיין זצ"ל לכתוב את ראשי הפרקים לשיעור שעמד למסור באותו יום בפני קבוצת תלמידים, כפי שנהג יום קודם לכן. את השיעור עצמו לא זכו התלמידים לשמוע, לקראת סוף ההכנה נדם לבו הגדול, אחרי יותר ממאה שנות תורה וחסד.

את שיחת הטלפון האחרונה קיים מרן זצ"ל בלילה הקודם, עם ידידו ותלמידו הקרוב, המשגיח הגאון הצדיק רבי דן סגל יבדלח"ט. בהספד שנשא בישיבת פונ'יבז', סיפר המשגיח על אותה שיחה, וציין כי הוא הרגיש "כאילו הראש ישיבה יושב בבית המדרש בישיבה ושקוע באמצע הסוגיה", כי זה היה מרן. כל כולו הרבצת תורה והעמדת תלמידים.

מאחר ובמה זו עוסקת בעניינים פוליטיים, ניגע אך במעט בשולי אדרתו, בעניינים שמרן זצ"ל עסק בהם בעיקר מחוסר ברירה ומצורך הציבור. ברי כי אין בדברים כדי לצייר 'פרופיל' להנהגתו וכדומה, כפי שנוהגת התקשורת הכללית, הבוחנת את גדולי ישראל מבעד לפריזמה הפוליטית גרידא.

בזמנו, לפני חודשים אחדים, הגיע ראש הממשלה לביקור מיוחד בבית מרן, ביקור ממנו לא פורסמו תמונות עד לאחר פטירת מרן, לבקשתו. כדי להבין מדוע, ובכלל, לעמוד על אופן הכרעותיו של מרן זצ"ל בעניינים פוליטיים, כדאי לחשוף כיצד ואיך נוצר הקשר מול ראש הממשלה מלכתחילה.

היה זה לפני יותר משלוש שנים, מעט לפני פרוץ מגפת הקורונה, כאשר בלשכת נתניהו ניסו להשיג את מרן זצ"ל לצורך ציבורי כלשהו. בתחילה, ערכו בלשכה חיפוש עד שאיתרו את מספר הטלפון לפניות הציבור בבית מרן ופנו באמצעותו לבקש לתאם שיחה בין ראש הממשלה ובינו. לתדהמת בני הבית, סירב מרן לקיים את השיחה ונימוקו עמו: באותם ימים, הצטייר כנוהג שבשגרה שכאשר אחד מגדולי ישראל מעלה תהיות בעניין ציבורי כלשהו, אזי ראש הממשלה מנהל אתו שיחה וכביכול "מיישר את ההדורים". מרן הגרי"ג זצ"ל ביכר להימנע מהשתתפות במעין משחק ציבורי שכזה, ביודעו שגם כך ראש הממשלה לא ישנה את דעתו, וממילא, אין טעם לאפשר לזה להצטייר כך בעיני הציבור, כביכול יש לראש הממשלה השפעה על דעת תורה.

לאחר כמה ניסיונות כושלים לקיים שיחה ישירה, למעט פעם אחת בה נערכה שיחה כזו בעניין בהול בתיווכו של יו"ר ועדת הכספים ח"כ משה גפני, התגייס לנושא יועצו של נתניהו לענייני חרדים, זאבי פליישמן. אחרי שרגישות הנושא הוסברה לו, הוסכם על פגישת תיאום שנערכה בין ראש הממשלה ובין נינו ונאמן ביתו של מרן, הרב מרדכי פאלי (וזו ההזדמנות להכיר לו תודה על שנים ארוכות של גדול שימושה בנאמנות אין קץ). המפגש הזה נערך בלשכת נתניהו במצודת זאב לפי סיכום מוקדם - בלי מצלמות ובלי הדלפות. רק זמן מה לאחר מכן, כאשר התעורר הדיון הציבורי לקראת הבחירות האחרונות והיו שניסו לטעון כי מרן זצ"ל שוקל כיוונים פוליטיים אחרים, הסכימו בבית מרן לפרסם את דבר קיום הפגישה והערוץ החשאי של ראש הממשלה לביתו של גדול הדור.

ככלל, מרן זצ"ל ביכר מעשים על פני דיבורים. חברי הכנסת של דגל התורה ולא רק, יודעים לספר כי כמעט בכל פעם שעלו להתייעצות, הדגיש להם מרן את בקשתו להימנע מפרסום ו"לא לדבר". מסיבה זו גם לא פורסמו הפגישות הללו במרבית הפעמים, למעט במקרים בהם היה צורך ציבורי בפרסום הדברים. באחת ההזדמנויות אמר אחד הח"כים בהומור למרן כי "בלי לדבר לא אהיה פוליטיקאי", ענה לו מרן "תעשה במקום לדבר..." במקרה אחר, שוחח אחד הח"כים עם מרן על פעילותו הציבורית, וכשכבר נפרד ופנה לדלת הבית, קרא לו מרן זצ"ל באופן חריג והדגיש לו "גם אם אתה עושה הרבה מעשים טובים - אתה צריך גם להקפיד ללמוד תורה ומוסר".

אחרון הנפילים

פרק מיוחד אפשר להקדיש לסדרת המקרים בהם נרשם דיון פנים חרדי בסוגיה כלשהי ומרן זצ"ל אמר את המילה האחרונה, כשאיש אינו מערער אחר דבריו. רק בשנה האחרונה נרשמו חמישה מקרים שכאלו, או - במילותיו של ח"כ גפני בעת ניחום האבלים - "אצל אף מנהיג לא היה כדבר הזה".

המקרה הראשון והזכור יותר היה לפני הבחירות האחרונות, כאשר בהוראת מרן נגנז 'מתווה בעלזא', בעזרתו ובסיועו של ראש הממשלה, שחשש מריצה נפרדת של דגל התורה ואגודת ישראל. בתחילה, התלבט נתניהו כיצד ניתן לפתור את הסוגיה ופנה לגשש אצל מקורבי מרן האם דעתו נחרצת בעניין זה. משהבין כי נושא החינוך מהווה קו אדום מבחינת מרן זצ"ל ואם יהיה צורך תרוץ דגל התורה בנפרד, הפעיל את קסמיו באגף האגודאי, צירף כמה הבטחות והוביל לסיום המשבר.

במקרים אחרים היה זה כאשר שר השיכון יצחק גולדקנופף רצה לממש את ההסכם הקואליציוני ולהשתתף בדיוני הקבינט. בעקבות הסערה הציבורית שפרצה ודברים של השר ביחס לחיילי צה"ל שהוצאו מפרופורציה, הכריע מרן זצ"ל לוותר על החברות בקבינט - וכך נעשה. נימוקים דומים (וגם פרקטיים) הובילו גם להחלטתו מהתקופה האחרונה להורות למפלגות החרדיות להמתין עם קידום חוק הגיוס, ולא להתעקש יתר על המידה בנושא השלמת התקציבים לאברכים רטרו-אקטיבית מתחילת השנה. ואחרון, הקמתה של ועדת התקשורת החדשה, שדבר קיומה התפרסם ממש ביום פטירתו של מרן זצ"ל.

כבר עכשיו ניתן לומר כי מרן זצ"ל היה אחרון הנפילים. ספק אם יקום בדור הקרוב מנהיג שכלל המפלגות החרדיות יסורו למרותו, ובכל זאת מרן נמנע תמיד ממחלוקת פומבית. או כפי שנהג לומר שוב ושוב "הדיבור גורר את המריבה", כשנמנעים מלדבר, אפשר תמיד למצוא את הפתרונות.

סמלי במקצת שאפילו מאפיית אנג'ל וראשיה, שהתריסו במשך חודש וביכרו להתעלם מתחושת הפגיעה של הציבור החרדי על כבודו של גדול הדור, הרכינו לבסוף ראשם ועלו לביתו של מרן בימי ה'שבעה' להתנצל ולבקש מחילה. אין לי ספק שמרן זצ"ל היה פוטר את העניין כולו בחיוך ובביטול. על כבודו מעולם לא עמד, וכמו שמפורסם בשם ה'חזון איש' שאמר לו "יש בך מום, אין לך את השמינית שבשמינית של גאווה שצריך לת"ח". מי ייתן לנו תמורתו.

רבנות בהקפאה

אם דרעי חשב לפנות את השבוע החולף כדי לחלוק טיפים מניסיונו לקולגה גפני, לרגל מעמדו החדש ומצבה הנוכחי של מועצת גדולי התורה של המפלגה, הוא נאלץ להשקיע את מיטב זמנו בסדרה של התפתחויות רגישות בסוגיית הבחירות לרבנות הראשית, במהלכן הספיק - כך על פי השמועה - להיקלע לעימות משפחתי ראש בראש עם אחיו, רבה של באר שבע הגאון רבי יהודה דרעי.

תחילת האירוע לפני כשבוע וחצי: גוף אלמוני למחצה עתר לאחרונה לבג"ץ בדרישה לדחות

ישוב לראשות לשכת עורכי הדין? עו"ד אפי נווה | צילום: לע"מ

האם באמת נוצר כאן קרע בין האחים? ושמא מדובר במהלך משותף מתוכנן, לאור חוסר הסיכויים הנוכחי של האח דרעי להיבחר, ודחייה שנועדה להגדיל את סיכוייו דווקא, בניגוד לנטען במכתבו? תלוי את מי שואלים. בסביבתם של האחים מכחישים מכל וכל וטוענים כי הופתעו לחלוטין האחד מהתנהלות רעהו - זה מהדחייה שנפלה עליו וזה מהמכתב החריף שנשלח לשר הממונה מטעמו. אבל גורמים אחרים טוענים כי המהלך מתוזמן היטב כדי לדחוק את רגליו של הגר"ד יוסף, לחילופין, יש מי שטוען כי הקרע אכן חי וקיים, אבל מטרתו בכלל לקדם מועמד שלישי

ראש הממשלה בביקורו אצל מרן ראש הישיבה זצ"ל

את מועד הבחירות לתקופה של חצי שנה ויותר, בעיקר בהתבסס על נימוקים של חשד לשוחד בחירות, כאשר ראשי ערים ומועצות החברים בגוף הבוחר ינסו לסחוט תמיכה במועמדותם המקומית בתמורה לקולם בבחירות לרבנות. בעקבות כך, נערכו כמה ישיבות שקטות בצמרת ש"ס ובמשרד הדתות, בתיאום עם סמוטריץ' ואנשיו (שהמועמד המועדף עליהם לתפקיד הרב האשכנזי, הגאון רבי מיכה הלוי, לא הצליח לזכות בפריימריז הרבניים שערכו, וכעת הם נדרשים להעמיד את הגאון רבי מאיר כהנא, שתמיכת הסיעות החרדיות בו אינה מובטחת, בלשון המעטה), ובסיומן הוחלט ביום שלישי שעבר לקדם דחייה של הבחירות בעשרה חודשים.

במשרד המשפטים הודיעו תחילה למשרד הדתות כי יוכלו להגן בבג"ץ על החלטה אפשרית לקיים את הבחירות במועדן, נגד העתירה המדוברת. אולם לאור ההחלטה המשותפת, הוסכם שם להודיע לבג"ץ כי הכנסת תקדם בחקיקה דחייה של מועד הבחירות, ולהגיש את עמדת השר מלכיאלי בנושא, ולפיה אף שהוא אינו מסכים לקיומו של חשש שוחד - הוא חושש שאמון הציבור בתהליך ייפגע, ולכן הוא מסכים לדחיית מועד הבחירות.

בפועל, מלבד ההיבט המשפטי - שאפשר לערער עליו ולטעון כי הצעות לשוחד מותר גם לדחות... - דרעי מרוויח הארכת זמן שתאפשר לו לנסות להגיע להבנות בין שני המועמדים העיקריים: המועמד המוביל נכון לשלב זה, חברו הקרוב הגאון רבי דוד יוסף, ואחיו, רבה של באר שבע הגאון רבי יהודה דרעי. בתקופה שתחלוף בינתיים, מתכנן דרעי להשלים את הליך בחירת רב לירושלים, בתקווה שיצליח למנות את אחד המועמדים לתפקיד ויחסוך מעצמו את הדילמה הבלתי אפשרית. כדאי לציין כי בסביבתו של הגר"ד יוסף כבר הדגישו מספר פעמים כי הוא לא מתכוון לקבל הצעה כזו ולא יתמודד בשום אופן לרבנות ירושלים. היבט שולי נוסף מתייחס לכך שבכמה וכמה ערים גדולות חסרים רבנים שאמורים להיות חברים בגוף הבוחר, ודרעי מעוניין לנסות ולמנות אותם עוד טרם בחירת הרב הראשי.

באופן אירוני, שני הטוענים לכתר מתנגדים בחריפות לדחייה: בסביבתו של הגר"ד יוסף משוכנעים בניצחונו בנקודת הזמן הנוכחית, וגם מצביעים על כך שלוח הזמנים הקצוב על פי חוק מותיר סד כמעט בלתי אפשרי לחקיקת הדחייה. לפי החוק, בעוד תשעה ימים צריכה ועדת הבחירות כבר להודיע לחברי הגוף הבוחר על המינוי שלהם - שלושה שבועות לפני הבחירות עצמן. בזמן שנותר, ספק אם תצליח הקואליציה לחוקק את דחיית הבחירות בשלוש קריאות, באופן שגם יעבור במבחן בג"ץ. יש גם מי שמצביע על העובדה שהועדה עצמה טרם הוקמה, כדי להוכיח שהשיקולים מלכתחילה היו פוליטיים.

רבה של באר שבע, ששמע על הדחיה המתוכננת מהתקשורת, הגיב במכתב נזעם משלו, שנשלח לשר הדתות ח"כ מיכאל מלכיאלי על ידי עורך דינו, ויטלי בכלי. הרב דרעי מאשים במכתבו כי דחיית המועד תגרום "לאיבוד הישגיו עד כה" וכי מדובר ב"עוול כפול ומכופל", ובעיקר טוען כי הדחייה "תביא לשיבוש וזיהום הליך הבחירות". בין השורות, רומז גם הגר"י דרעי על האפשרות שיעתור לבג"ץ נגד הדחייה המתוכננת.

האם באמת נוצר כאן קרע בין האחים? ושמא מדובר במהלך משותף מתוכנן, לאור חוסר הסיכויים הנוכחי של האח דרעי להיבחר, ודחייה שנועדה להגדיל את סיכוייו דווקא, בניגוד לנטען במכתבו? תלוי את מי שואלים. בסביבתם של האחים מכחישים מכל וכל וטוענים כי הופתעו לחלוטין האחד מהתנהלות רעהו - זה מהדחייה שנפלה עליו וזה מהמכתב החריף שנשלח לשר הממונה מטעמו. אבל גורמים אחרים טוענים כי המהלך מתוזמן היטב כדי לדחוק את רגליו של הגר"ד יוסף, לחילופין, יש מי שטוען כי הקרע אכן חי וקיים, אבל מטרתו בכלל לקדם מועמד שלישי המועדף על הראשל"צ המכהן. כך או כך, כבר בשבוע הקרוב נדע האם הקואליציה תספיק לחוקק את החוק הנדרש והאם בג"ץ יאפשר את דחיית הבחירות לשנה הבאה.

הקרב על הלשכה

בעוד שבועיים ייערך הקרב הגדול על לשכת עורכי הדין. בניגוד לעבר, הפעם עשויה זהות הזוכה להשפיע על הרפורמה המשפטית כולה. מחד גיסא ניצב היו"ר המכהן עו"ד עמית בכר, המזוהה עם 'אחים לנשק' ועם ההתנגדות לרפורמה, ומאידך ניצב היו"ר לשעבר עו"ד אפי נוה, המזוהה כמי שילך עם גוש ימין וכמי שכבר סגר בעבר דילים נגד מערכת המשפט.

באופן רשמי, ישנם כ-77 אלף עורכי דין בעלי זכות הצבעה, האמורים להצביע בארבעה פתקים: האחד לזהות יו"ר הלשכה הארצי, השני למפלגה במישור הארצי, השלישי לזהות יו"ר המחוז אליו הם משתייכים והרביעי לזהות המפלגה המחוזית בה הם תומכים. בפועל, בפעמים קודמות הצביעו פחות מ-30% מבעלי זכות הבחירה, וגם אם יירשם גידול קל הפעם בעקבות ההשלכות הפוליטיות, הצפי הוא לסדר גודל של לא יותר מ-30 אלף מצביעים בסך הכל.

בפעמים קודמות, התמודדה במישור הארצי ובשלושת המחוזות בהם יש נוכחות חרדית משמעותית (ירושלים, תל אביב ומרכז) רשימה חרדית בראשות עו"ד יוסי ויצמן תחת השם 'אמונה במקצוע'. הפעם, בחר ויצמן להשתלב ברשימתו של בכר ולא לרוץ באופן עצמאי במישור הארצי, צעד שקומם עליו את המחוז הירושלמי. בעוד שתי המחוזות הנותרים (ת"א ומרכז) ימשיכו לרוץ תחת אותו מותג, אף שהם לא הביעו תמיכה רשמית במועמדותו של בכר לראשות, במחוז הירושלמי בחרו החברים להקים רשימה חדשה בשם 'הלכה למעשה', בראשות עו"ד אבי אטיאס.

בירושלים, על פי הערכות, רשומים כ-1,500 עורכי דין חרדים מתוך 8,146 בעלי זכות הצבעה בסך הכל. במילים אחרות, גם באחוז הצבעה גבוה יחסית, יכולה הרשימה החרדית להגיע להישג בלתי נתפס של עד מחצית משישה עשר חברי המועצה. הרשימה הירושלמית גם תומכת ברשימה הארצית של עו"ד אקסלרוד, ששניים מחבריה משולבים בה.

אבל חשוב יותר, ואולי החשוב מכל: החברים ברשימה הירושלמית הודיעו כי יתמכו לראשות במועמד בעל הסיכויים הטובים ביותר לגבור על עמית בכר. או בשפה מכובסת פחות - הם יתמכו במועמדותו של נווה. וכאן אנחנו נוגעים בלב הסיפור: באפשרותם של אלפי עורכי דין חרדים, דתיים ומסורתיים בכל רחבי הארץ להשפיע דרמטית על גורל הרפורמה המשפטית. הצבעה ימנית-חרדית אקטיבית עבור נווה, תסייע ככל הנראה לקואליציה. הימנעות או הצבעה עבור בכר, תסייע דווקא לאופוזיציה. האם המידע הזה יספיק כדי להגדיל את אחוזי ההצבעה המגזריים, גם בבחירות הנערכות בלי 'קול קורא'? ימים יגידו.

> החברים ברשימה הירושלמית הודיעו כי יתמכו לראשות במועמד בעל הסיכויים הטובים ביותר לגבור על עמית בכר. או בשפה מכובסת פחות - הם יתמכו במועמדותו של נווה. וכאן אנחנו נוגעים בלב הסיפור: באפשרותם של אלפי עורכי דין חרדים, דתיים ומסורתיים בכל רחבי הארץ להשפיע דרמטית על גורל הרפורמה המשפטית. הצבעה ימנית-חרדית אקטיבית עבור נווה, תסייע ככל הנראה לקואליציה. הימנעות או הצבעה עבור בכר, תסייע דווקא לאופוזיציה

בחצרות בית חשם

בניחום אבלים אצל בני מרן ראש הישיבה הגרי"ג אדלשטיין זצ"ל

צילומים: איתי קצב וחדשות הסקופים

הגר"א פילץ

האדמו"ר מקוזמיר

המשגיח הגה"צ ר' דן סגל

הנשיא יצחק הרצוג

ראש הממשלה בנימין נתניהו

השר ישראל כץ

המפכ"ל קובי שבתאי

השר יואב גלנט

חבר הכנסת בני גנץ

רב העיר ב"ב הגר"מ בן שמעון

הגר"י יוספי

הגר"מ מאיה

הרה"ר לישראל הגר"ד לאו

הגרב"מ אזרחי

האדמו"ר ממכנובקא

האדמו"ר מצאנז

האדמו"ר מביאלא ב"ב

סגן שר אורי מקלב

האדמו"ר ממודז'יץ

האדמו"ר מויז'ניץ

חבר הכנסת בועז ביסמוט

מנכ"ל מאוחדת עוזי ביתן

השר בן גביר

הרה"ג ראובן אלבז

ראש מוסדות "אור החיים" וחבר מועצת חכמי התורה

יש אבנים עם לב אדם

"וַיְדַבֵּר ה' אֶל מֹשֶׁה לֵּאמֹר, שְׁלַח לְךָ אֲנָשִׁים וְיָתֻרוּ אֶת אֶרֶץ כְּנַעַן אֲשֶׁר אֲנִי נֹתֵן לִבְנֵי יִשְׂרָאֵל" (במדבר יג, א).

פרשתנו עוסקת בשילוח המרגלים לארץ ישראל, המרגלים דיברו רעה על הארץ ונענשו בעונש גדול, "בַּמִּדְבָּר הַזֶּה יִתַּמּוּ וְשָׁם יָמֻתוּ" (במדבר יד, לה). לשון הרע הורגת שלושה, מי שדיבר לשון הרע, מי ששמע את הלשון הרע, ומי שדיברו עליו לשון הרע (ירושלמי פאה פ"ג, ה"א) ופה נגזר מיתה על כל בני ישראל, שישים ריבוא מבן עשרים שנה ומעלה לא זכו להיכנס לארץ כיון שהמרגלים דיברו עליה לשון הרע.

וַיִּבְכּוּ הָעָם בַּלַּיְלָה הַהוּא (במדבר יד, א), אמר רבה אמר רבי יוחנן: אותה לילה ליל תשעה באב היה. אמר להם הקדוש ברוך הוא: אתם בכיתם בכיה של חנם - ואני קובע לכם בכיה לדורות (תענית כט ע"א). כל ארבעים שנה שהיו במדבר בכל ערב תשעה באב היה הכרוז יוצא ואומר: צאו לחפור, והיה כל אחד ואחד יוצא וחופר לו קבר, וישן בו, שמא ימות קודם שיחפור. ולמחר הכרוז יוצא וקורא: יבדלו חיים מן המתים, וכל שהיה בו נפש חיים - היה עומד ויוצא, וכל מי שלא קם היו מכסים אותו שם הייתה קבורתו (כמבואר כל זה בירושלמי תענית פ"ד הלכה י"ז), נורא ואיום, ואותה בכיה של חינם שנגזרה לבכיה לדורות נמשכת עד היום שבעוונות הרבים שני בתי מקדש נחרבו ויום תשעה באב נגזר לבכי ומספד, בָּכוֹ תִבְכֶּה בַּלָּיְלָה וְדִמְעָתָהּ עַל לֶחֱיָהּ (איכה א, ב).

ארץ ישראל מקפידה שמדברים עליה, יש אבנים עם לב אדם, הארץ מאזינה ורואה כשעושים עבירות והיא כועסת, "מה הוא עושה כאן, תזרוק אותו מהארץ הזאת". ארץ ישראל היא בעלת נפש היא מרגישה, צריך לכבד את ארץ ישראל ולאהוב אותה. זכורני מילדותי במרוקו שהיו באים שדרי"ם מארץ ישראל כדי לגבות כספים עבור תלמידי חכמים בארץ ישראל השוקדים על תלמודם, ופעמים רבות היו השדרי"ם מתארחים בבית הורי, לפי שמר אבי ע"ה היה אוהב ומעריך מאוד את חכמי ארץ ישראל, ומתאר לנו את מעלת ישיבת הארץ בהתרגשות.

כשהיו מגיעים השדרי"ם הייתה שוררת בבית שמחה מיוחדת, 'הגיע אורח מארץ ישראל, מארץ הקודש שכולנו כל כך חושקים להגיע אליה', ואני ואחיי היינו מבקשים רשות מהשדרי"ם לגרד את העפר הדבוק בנעליהם ושמים אותו בצלחת המרק או בכוס התה, ושותים בשמחה מעפרה של ארץ ישראל. וכפי שכתב המשורר רבי יהודה הלוי בשבח ארץ ישראל באומרו "הלא את אבניך אחונן ואשקם, וטעם רגביך (בוץ קשה של אדמת ארץ ישראל) לפי, מדבש יערב" (יהיה מתוק לי יותר מדבש), כך הרגשנו.

וכשזכינו להגיע לאדמת ארץ ישראל בגיל אחד עשרה, מיד השתטחנו על האדמה הקדושה, נישקנו אותה ופרצנו בבכי ודמעות של שמחה והתרגשות, 'זכינו להגיע לארץ הקודש, 'אֶרֶץ אֲשֶׁר ה' אֱלֹקֶיךָ דֹּרֵשׁ אֹתָהּ תָּמִיד עֵינֵי ה' אֱלֹקֶיךָ בָּהּ מֵרֵשִׁית הַשָּׁנָה וְעַד אַחֲרִית שָׁנָה' (דברים יא, יב). עלינו להיות רגישים כלפי ארץ ישראל, כיון שהיא מרגישה את אשר נעשה עליה.

ואם כך עלינו להיות רגישים כלפי הארץ, קל וחמור שצריכים אנו להיזהר ולהיות רגישים כלפי הזולת שהוא חֵלֶק אֱלוֹקַּ מִמָּעַל (איוב לא, ב).

מחסד לא מפסידים

תכלית וקיום העולם הוא שאחד יעזור ויתן לשני, כִּי אָמַרְתִּי עוֹלָם חֶסֶד יִבָּנֶה (תהילים פט, ג), ובזכות החסד מתברכים כל יצורי תבל. מעשה מופלא קרה לפני מספר שנים בעיר בני ברק שמלמד אותנו שככל שהאדם מסלק מעליו את הקנאה השנאה והתחרות, ומתנהג ביד נדיבה ורחבה כלפי הזולת, הרי שהוא זה שיצא לבסוף המצליח והמאושר, כיון שממעשה חסד לעולם לא מפסידים.

שני משפחות גרו בשכנות בבניין רב קומות, אצל המשפחה שגרה בקומה העליונה כל העניינים התנהלו בסייעתא דשמיא והצלחה מרובה, הם זכו לחתן בן אחר בן ובת אחר בת בשמחה ובטוב לבב, ואילו אצל המשפחה שגרה בקומה מתחת, הכל היה נראה כסתום ולא מוצלח, במשך כמה שנים הם ניסו לחתן את בניהם ובנותיהם הגדולים אך ללא הצלחה, וזאת מפני שאחיו של אבי המשפחה היה מתעסק שלא ביושר וברמאות עם הבריות, וכשהצד השני היה שומע שמשפחה זו קשורה לאותו אח רמאי, היו מבטלים מיד את השידוך, אפילו כשהיו מגיעים לשלבים מתקדמים.

והנה בחלוף השנים המשפחה שגרה בקומה העליונה התרחבה, הבנים והבנות התחתנו ועמהם הגיעו נכדים ונכדות חדשים, והוכרחו בני המשפחה להרחיב את דירתם ולבנות עוד שני חדרים, הם קיבלו את כל האישורים הנדרשים לצורך הבניה, ורק אישור אחד עדיין נותר להם לקבל והוא מהמשפחה שגרו בקומה התחתונה שלא הצליחו עדיין לחתן את ילדיהם.

ניגש ראש המשפחה שבקומה העליונה לשכנו מהקומה התחתונה וביקש ממנו לחתום על אישור להרחבת ובניית שני חדרים נוספים, נענה אותו שכן והשיב שקודם הוא ילך ויתייעץ עם אשתו, ורק אחר כך יחתום. אשתו שהייתה צדקת ובעלת חסד גדולה, אמרה לבעלה שעל אף הקושי שיש לכאורה בדבר שהשכנים מחתנים את בניהם ובנותיהם והם עדיין לא, מכל מקום עליהם להסיר את הקנאה וצרות העין מליבם, לפרגן לשכנים ולשמוח בשמחתם ולחתום להם על אישור הבניה. שמע הבעל לדברי אשתו וחתם על אישור הבניה.

והנה למחרת בבוקר, דופקים פועלים בדלת השכנים הגרים בקומה התחתונה ומבקשים להעביר את הסחורה דרך ביתם, התרגז בעל המשפחה בליבו, אך אשתו הרגיעה אותו ואמרה שעליהם להבליג ולתת לפועלים את האפשרות לעשות זאת, "אין דבר, שיהיה לשכנים בשמחה".

הפועלים התחילו את עבודתם, ותוך כדי העבודה בלא שימת לב נפל דלי מלא מלט מהקומה העליונה לביתו של אותו אברך ששהה בבית באותה העת ולכלכך את כל בגדיו. זעם אותו אברך וביקש לעצור את העבודה, אך אשתו הרגיעה אותו שוב ואמרה לו להעביר על מידותיו. וכך עשה.

לאחר שסיימו את בניית החדרים ערך השכן הגר בקומה העליונה חנוכת בית והזמין את הקבלן שהיה אחראי על הבנייה וגם את השכן שגר בקומה התחתונה שעזר להם מאוד בבניית החדרים בשיתוף הפעולה החיובי. אשתו של השכן שגר בקומה התחתונה קנתה פרחים וביקשה מבעלה שילך אל השכנים בשמחה ובטוב לבב ויאחל להם מזל טוב וכו'. כך עשה הבעל ובמסירות נפש וכבישת המידות גדולה איחל לשכנו מזל טוב מכל הלב, והבשורות הטובות לא איחרו מלהגיע..

למחרת בבוקר התקשר שדכן לאב המשפחה והציג בפניו הצעת שידוך עבור בנו הגדול, האב שהיה מלומד בכישלונות השידוכים בשל אחיו הרמאי, הורה לשדכן שיודיע תחילה לצד השני שהם ממשפחה פלונית וישאל אם בכל זאת הם רוצים להתחיל את השידוך, אך השדכן השיב מיד שהצד השני מכיר את המשפחה ובכל זאת רוצה להתחיל בשידוך.

נדהם אבי המשפחה, ושאל בסקרנות מי הם משפחת הצד השני, והשדכן השיב שזה לא אחר מאשר הקבלן שבנה את שני החדרים לשכנו שגר בקומה העליונה, יש לו בת צנועה וחסודה וכעת רוצה הוא לחתנה עם בן גילה, ומוכן להעניק לזוג החדש דירה חדשה ומרוהטת ואת כל שאר הדברים הנצרכים.

מיד נפגשו הזוג וראו שיש התאמה בניהם, ולאחר חודשים ספורים נכנסו בברית הנישואין בשמחה ובטוב לבב. בשעת רצון אמר אבי הכלה - הקבלן, לאבי החתן - השכן מהקומה התחתונה, שהדבר שגרם לו להתחיל את השידוך הזה הוא הנדיבות הכל כך גדולה שראה אצלם במשפחה, כקבלן דירות הוא חווה על בשרו כמה צרות וקשיים מערימים השכנים בבניית חדרים נוספים ופעמים רבות שגורמים להפסקת העבודה באמצע, אך הם התנהגו באדיבות גדולה, ואף על פי שנפל דלי עם מלט בביתם לא הורו על הפסקת העבודה, למשפחה עם כזה לב טוב ואדיב הוא רוצה שבתו הגדולה תכנס. ומכאן ואילך האיר המזל לאותה משפחה וחיתנו את שאר בניהם ובנותיהם בשמחה ובטוב לבב.

ללמדך שאדם שמסיר ומסלק את הקנאה והתחרות מליבו, ומתנהג בלב פתוח ונדיבות, ועושה חסדים עם הזולת, הרי שלעולם לא יפסיד מכך. והצלחתו קרובה לבוא.

יהי רצון שנזכה ליישר דרכינו ומעשינו ונראה בקרוב בגאולת ישראל השלימה, אמן.

תכלית וקיום העולם הוא שאחד יעזור ויתן לשני, כִּי אָמַרְתִּי עוֹלָם חֶסֶד יִבָּנֶה (תהילים פט, ג), ובזכות החסד מתברכים כל יצורי תבל. מעשה מופלא קרה לפני מספר שנים בעיר בני ברק שמלמד אותנו שככל שהאדם מסלק מעליו את הקנאה השנאה והתחרות, ומתנהג ביד נדיבה ורחבה כלפי הזולת, הרי שהוא זה שיצא לבסוף המצליח והמאושר, כיון שממעשה חסד לעולם לא מפסידים.

הרה"ג שמואל רבינוביץ
רב הכותל המערבי והמקומות הקדושים

שלח לך- לדעתך

פרשת המרגלים מעוררת תמיהה גדולה על עצם רצונו של העם לשגר מרגלים. הרי על כל צעד ושעל היה ברור שהקב"ה מלווה אותם בניסים כבירים. מההליכה במדבר בארץ לא זרועה, קריעת ים סוף, אוכל מן השמים, ענני הכבוד ועוד... כיצד ניאות משה רבנו להקשיב בכלל ולא חש שיש כאן העדר בטחון בעצם הבקשה לשליחת המרגלים?

זאת ועוד: כבר בשתי התיבות הראשונות "שלח לך" רמזה השכינה הקדושה לדעת עליון על העדר הסכמה לזה, וכדברי רש"י הק': "שלח לך- לדעתך, אני איני מצוה לך". נשווה בנפשנו: אילו היה חסיד מתייצב לפני רבו בשאלה אם לקנות את הדירה המוצעת לו והיה מקבל תשובה בנוסח: עשה מה שנראה לך לנכון, אני לא מתערב בעניין- וכי היה מעלה בדעתו להמשיך עם העסקה או שהיה נסוג ממנה כחץ מקשת. הרי הוא היה מבין שאין רבו מתלהב מעסקה זו ולא היה מבצעה?

שבעתיים מעוררת תמיהה הפטרת השבוע, לא היה די בכל אשר אירע כתוצאה מחטא המרגלים, ארבעים שנות הנדנודים שנגזרו על דור המדבר והבכייה לדורות שהייתה ונותרה: "בליל זה יבכיון". מגלים אנו כי הלקח לא הופק, ואחרי ארבעים שנה כשיהושע עומד על שפת הארץ המובטחת- הוא שב על אותו מעשה. דווקא הוא, שה' הושיעו כתפילת רבו מעצת מרגלים שעמם נמנה, בוחר לשלוח בעצמו שני מרגלים ליריחו כדי לבחון את מורל האויב ולמצוא את הדרך הנכונה להבקיע את החומה. והתמיהה זועקת, כיצד מי שנכח בעצמו בצרת המרגלים, וגם זכה להיות התלמיד הקרוב ביותר למשה רבינו לא נזהר, ועושה שוב אותו הדבר?

אין זאת אלא ששילוח המרגלים לא היה טעות. הוא היה אחד הרגעים המכוננים של עם סגולה. משה רבינו אכן שלח אותם בנפש חפצה, כי נהיר וברור היה לו שזאת הדרך הנכונה לכבוש את הארץ. משה רבינו ידע שהקב"ה מחפש מנהיגים, לא תלמידים. היעד של עבודת השם הוא להפוך ממקבל למשפיע. להיות אדם שיוזם בעצמו ולא ממתין לניסים מלמעלה. לקבל החלטות נבונות ולבצען.

עד עתה היו בני ישראל בבחינת עוברים ברחם האם. הקב"ה עשה בשבילם הכל. הוציא אותם ממצרים, קרע להם את הים, ונתן להם לחם מהשמים ומים מהבאר. אבל זאת הייתה רק ההקדמה לעבודת השם. כעת הגיע הזמן לעבור שלב ולעשות משהו בעצמם, מתוך אחריות ויוזמה. ולכן בחר משה לשלוח את המרגלים.

זה היה בעיניו הרגע של התבגרות עם ישראל. המעבר מקבלה לנתינה, מאנשים שמצפים לניסים לכאלו שמחוללים אותם בעצמם. כי כל עוד האדם מקבל- הוא לא מתקדם, הוא לא יוצר כלום ולא מתרומם אל המסר האלוקי. כל עוד הוא נהנה מניסים מהשמים, הוא נותר ילד. רק כשהוא נוקט יוזמה והולך מעבר לעצמו- הוא משתנה ומחולל דבר משמעותי.

כעת נוכל להבין את תשובת ה' : "שלח לך לדעתך"- משה הבין את דברי הקב"ה לא במובן של 'לא רוצה להתערב' אלא ההיפך: "לדעתך!"- הגיע הזמן שתגלו בגרות. זאת הייתה קריאה אקטיבית לפעולה- הגיע הזמן שתתחילו לחשוב, לשקול ולפעול בעצמכם.

המחשה נפלאה המוכיחה באופן נפלא כי זה היה רצון השי"ת. הלא דבר הוא שנושא הארוך בתורה הוא הקמת המשכן. לא פחות מחמש פרשיות מקדישה התוה"ק כדי לתאר את ההוראות להקמת המשכן ואחר כך ההתנדבות להקמת הבית, ובנייתו. הפלא הוא שהתורה חוזרת שוב ושוב ללא צורך. הרי אין חידוש בפרשיות "ויקהל -פקודי" על פני הנאמר בשלש הפרשות שלפניהן, ובכל זאת מדוע חוזרת התורה על הסיפור? התמיהה כפולה לאור הקיצור שנוהגת התורה במקומות אחרים: כמו בריאת העולם שאינה אלא פרק אחד בן 31 פסוקים.

התשובה היא, שבריאת העולם הוא הבית שבונה הקב"ה לאדם ואילו הקמת המשכן הוא הבית שבונה האדם לקב"ה ולכבודו. כשאדם לוקח יוזמה, כמו במשכן שבני ישראל הביאו תרומות בבוקר, ואחר כך הזדרזו לסייע במלאכת האריגה והכנת כלי הכסף והזהב, לא חוסכת התורה במילים ומהללת ומשבחת זאת שוב ושוב, כדי לבטא את חשיבות היוזמה העצמית.

הא לנו עוד דוגמא: בעיצומו של יום הכיפורים, כשירד מהשמיים עם הלוחות השניות, התורה מתארת כי פניו של משה האירו באור יקרות, והאור היה כה עצמתי עד שהיה עליו לשים מסווה כשדיבר עם ישראל. אבל למה בהקו פניו רק כשירד עם הלוחות השניות, הרי הלוחות הראשונות שעמם ירד בשבעה עשר בתמוז היו קדושות פי כמה. האחרונות היו בסך הכל מעשה ידי משה מאבן גשמית שצמחה באוהלו על הקרקע ואילו הראשונות היו "מעשה אלוקים" שנחצבו מאבן ספיר תחת כסא הכבוד, כך שבראשונות היה צריך להאיר שבעתיים?

אלא שהלוחות הראשונות ניתנו בתור תלמיד שקיבל תורה, אבל הלוחות השניות ניתנו לאחר שמשה חצב בעצמו את האבנים וכתב עליהם את התורה. והיכן שיש עבודה עצמית זוכים לאור והערכה כפולה ומכופלת.

אמנם כשאדם עושה עבודה עצמית ונהפך למנהיג ומשפיע עלול הוא יותר לעשות שגיאות וטעויות, כדברי דוד המלך: "שגיאות מי יבין, מנסתרות נקני" (תהילים י"ט), ולצערנו נכשלה אותה שליחות של מרגלים שנשלחו על ידי משה, אך זה אינו מצביע על טעות בכיוון. ואכן רואים זאת ששליחיו של יהושע פעלו כראוי, ולאחר שליחותם נכנסו בני ישראל לארץ ישראל וכבשוה.

לכל כעת נוכל להבין את תשובת ה' : "שלח לך לדעתך"- משה הבין את דברי הקב"ה לא במובן של 'לא רוצה להתערב' אלא ההיפך: "לדעתך!"- הגיע הזמן שתגלו בגרות. זאת הייתה קריאה אקטיבית לפעולה- הגיע הזמן שתתחילו לחשוב, לשקול ולפעול בעצמכם.

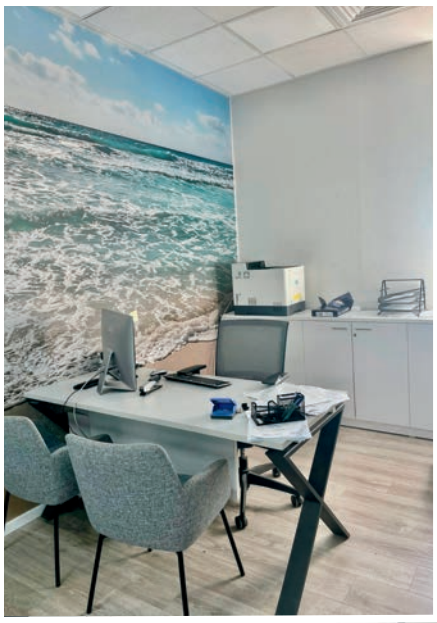
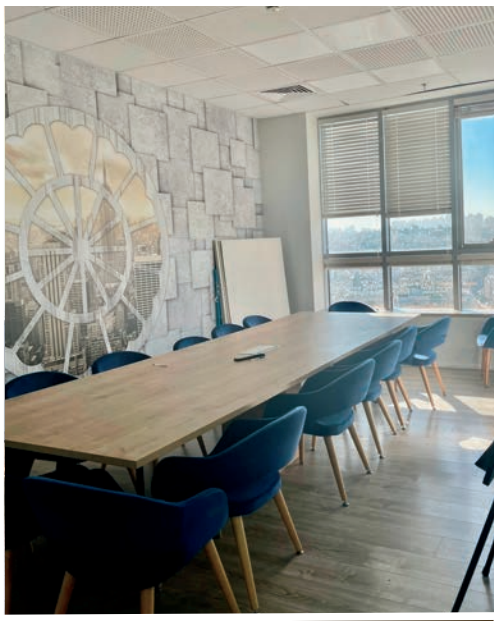

משרדים חדשים ומפוארים להשכרה

- משרדים מעוצבים ומרוהטים
- מיקום מרכזי ונגיש - מגדל חג'ג', בני ברק
- 6 חניות
- מתאימים במיוחד למוקד מכירות
- 250 מ"ר נטו - 357 מ"ר ברוטו

לפרטים: 054-429-0600

הלוח המוכר בציבור החרדי
200,000 עותקים ברחבי הארץ

מזל וברכה
הלוח הארצי

03-6162228

קו עיתונות

י"ח סיון-י"ט סיון תשפ"ג
7/6/23-8/6/23

פרסמו חינם
* בכפוף לתקנון

קול העיר בני ברק | השבוע בירושלים | השבוע בפתח תקוה | השבוע באלעד | השבוע בבית שמש | השבוע בחולון בת ים | השבוע ברחובות

דירות למכירה

אחיסמך

כללי

■ **באחיסמך מבחר דירות 2,3,4,6 חדרים, חדשות וברמה גבוהה, החל מ-1,400,000 ש"ח (למאושרי וועד) בלעדי תיווך ש. מאירוביץ 054-6506501** (24-24)

4-4.5 חדרים

■ **באחיסמך בטאבו משותף 4 חדרים, קומה 7, 100 מ"ר, 1,400,000 ש"ח (למאושרי וועד) בלעדי תיווך ש. מאירוביץ 054-6506501** (24-24)

ביתר

+5 חדרים

■ **דירת** גג משופצת, מיועדת למי שרוצה לבנות בית מפנק 2 קומות, 2,600,000 058-7789777 (ד'25-26)

בית שמש

כללי

■ **למכירה** זכות ליחידת דיור ברמת בית שמש, 260,000 ש"ח, פיתוח כ- 5 שנים 054-5345796 (ש'24-27)

בני ברק

כללי

■ **בעל דירה**, נמכור/נשכיר את דירתך ללא עמלת דמי תיווך תיווך צור 03-6701920 (25-25)

■ **באזור** שיכון ה' 6 חדרים, 130 מטר, 3,100,000 גמיש ***פנטהאוז 300 מטר, 5,800,000, אפשרות לחלוקה, גמיש 054-8449423 תיווך B.D.A (25-25)

■ **באזור** שיכון ה', בנין יוקרתי, דירות אחרונות, 4 חדרים 2,750,000 ***5 חדרים 3,200,000 ***75 מטר, 3 ח', 2,250,000 גמיש 054-8449423 תיווך B.D.A (25-25)

■ **באזור** ויזניץ 120 מטר, יפה ומשופצת, 3,150,000 ***5 חדרים, אפשרות לבניה, 3,300,000 גמיש 054-8449423 תיווך B.D.A (25-25)

■ **באזור** הנביאים, 5, 120 מ', 3,150,000 ***4.5 חדרים משופצת, 105 מ', 3,100,000 054-8449423 תיווך B.D.A (25-25)

■ **באזור אבן גבירול, בניין חדש, דירה מחולקת ל-40 מטר, 3 חד' + יחידה 30 מטר, קו"3, 2,100,000 "פנחס נכסים" 055-6789653** (25-25)

■ **בטרום בניה, דירה אחרונה ברחוב הרצל, פ"כ, 130 מטר, קורה, קו"3, דייר בקומה, מפרט גבוה, 2,330,000 "פנחס נכסים" 055-6789653** (25-25)

■ **בגני טל** 150 מ"ר, ק"ו, נוף אדיר, מוכן ליחי"ד, חזית, 4,500,000 תיווך הנדל"ן 050-4177419 (25-25)

■ **בר"ע** אלישע, 80, ק"ב, חזית, מעלית, שמורה, 2,140,000 גמיש תיווך הנדל"ן 050-4177419 (25-25)

■ **בבניה** מתקדמת באמרי ברוך 4-5 חד' גדולות, פנטהאוזים, מפרט גבוה, קבלן אמין תיווך הנדל"ן 050-4177419 (25-25)

■ **בעמק יזרעאל**, בנין חדיש, 100 מ"ר + חשיון ל- 50 מ"ר, חזית, 2,500,000 תיווך הנדל"ן 050-4177419 (25-25)

■ **בבניה** בירושלים יגאל 80 מ"ר, חזית, 2,200,000, 70 מ"ר, 4 חד', 2,600,000 תיווך הנדל"ן 050-4177419 (25-25)

■ **בבלעדיות ברחוב מימון אבטליון 100 מ"ר, ק"ק מוגבהת, 3 כ"א + אופציה ענקית להרחבה, 2,500,000 ש"ח תיווך ש.מאירוביץ 054-6506501** (6-6)

■ **ברמת אהרון היוקרתי בבניה, ברמת גימור גבוהה, 3-4.5 חדרים גדולים + פנטהאוז, קבלן מוכר ואמין, החל מ-2,100,000 ש"ח תיווך ש. מאירוביץ 050-5308742 054-6506501** (19-19)

■ **שוקל למכור את דירתך? לטיפול מסור חייג 054-6506501 03-5797756 תיווך ש. מאירוביץ הרב קוק 23 ב"ב** (ד'24-27)

■ **שוקל למכור את דירתך? לטיפול מסור חייג 054-6506501 03-5797756 תיווך ש. מאירוביץ הרב קוק 23 ב"ב** (ד'24-27)

■ **בשיכון ה'** בר אילן, 2 קומות, בק"א 4 חד', ק"ב 2 חד' + 2 מרפסות + יח"ד 050-3093300 052-4464252 (22-26)

■ **בחיי טייב בק.הרצוג, 4 חד' לפני בניה, ערבות בנקאית מלאה 03-6195580 052-5549475** (ש'24-27)

פנטהאוזים ודירות גן

■ **דירת נכה בבניה באזור רחוב טבריה, 5 חדרים, 120 מ"ר + חצר 40 מ"ר + חניה (הכל בטאבו), מפרט טכני עשיר, 2,400,000 ש"ח גמיש תיווך ש. מאירוביץ 054-6506501** (25-25)

■ **בלעדי!** בשיכון ג' בבניין חדש דירת גן 5 חד', 100 מ"ר + חצר 80 מ"ר, ניתן להרחיב, כניסה פרטית, 3,300,000 ש"ח א. פנחסי 03-5799308 (25-25)

■ **בלעדי** בפ"כ פנטהאוז בבניה, 5 חדרים + 40 מטר מרפסת (גג לא מוצמד), קבלן אמין מאוד, ערבות בנקאית תיווך אלטרנטיב 054-5500263 (25-25)

דופלקסים

■ **בבניין בוטיק ברחוב יהושוע/יגאל דירת דופלקס ענקית!! 300 מ"ר, קומה ג', 150 מ"ר, ומעליה 70 מ"ר בנוי והשאר גג פתוח + מעלית וחניה, מתאימה לחלוקה, 5,300,000 ש"ח גמיש בלעדי תיווך ש. מאירוביץ 054-6506501** (14-14)

■ **באזור רחוב יהושוע דופלקס 200 מ"ר, קומה ג', 100 מ"ר, ומעליה 100 מ"ר נוספים, עם מעלית + מחסן + 2 חניות, חזית, 4,300,000 ש"ח גמיש בלעדי תיווך ש. מאירוביץ 054-6506501** (15-15)

■ **שוקל למכור את דירתך? לטיפול מסור חייג 054-6506501 03-5797756 תיווך ש. מאירוביץ הרב קוק 23 ב"ב** (ד'24-27)

■ **ברחוב נורוק דופלקס, בבניין עם מעלית, חזית, קומה ד', 2 דירות של 50 מ"ר כל אחד (משוכרות) ומעליה דירת 50 מטר + גג 50 מ"ר + אופציה לסגירת הגג בלעדי תיווך ש.מאירוביץ 054-6506501** (22-22)

■ **לחטוף, בלעדי!!! בהשניים דופלקס 150 מ"ר, ק"ג, 3 כ"א, מפוארת! מחולקת! 2,450,000 ש"ח כהן-נכסים 054-3908119** (25-25)

■ **בגבעת פנחס ויזניץ 3.5 חדרים, 80 מ"ר, קומה ג' + אופציה להרחבה + אופציה לבניה על הגג עם הסכמת שכנים מלאה, מתאים גם לטאבו משותף, 2,850,000 ש"ח בלעדי תיווך ש. מאירוביץ 054-6506501** (25-25)

■ **ברחוב הירדן דירה מצוינת, בקומה 3, ללא מעלית, דופלקס 140 מטר! ניתן לחלק אותה ל-3 052-6585595** (25-28)

■ **למכירה ביונה הנביא דירת דופלקס 4 חד', 180 מ' + 2 יחידות, מושכרות ב-6,000, 75 מ' תווך רבקה נקב 0539244430** (25-25)

■ **בלעדי!** בשיכון ה' דופלקס 200 מ"ר + מרפסת שמש, 6 חד', משופצת + יחידה של 3 חד', 60 מ"ר, מושכרת ב-3,600 ש"ח, חדשה, ק"א, 2 דיירים בבניין, 3,700,000 ש"ח א. פנחסי 03-5799308 (25-25)

■ **דירת** דופלקס, קומה ג', ברחוב הירדן, כל הבית בנוי 160 מ"ר, 3,400,000 ש"ח תיווך 050-9094402 (ש'23-26)

+5 חדרים

■ **ברחוב הירש 160 מ"ר, קומה א', חזית, 3 כ"א, מעלית, חניה משותפת, 4,000,000 ש"ח תיווך ש.מאירוביץ 054-6506501** (48-48)

■ **ברחוב נחמיה 6 חדרים, 150 מ"ר, משופצים, קומה ב' + מעלית, חזית, 4,000,000 ש"ח תיווך ש. מאירוביץ 054-6506501** (24-24)

■ **ברחוב נחמיה דירת נכה 120 מ"ר, משופצת, חזית, 3,300,000 ש"ח תיווך ש. מאירוביץ 054-6506501** (24-24)

■ **באזור** קרית הרצוג 6.5 חדרים, כ- 190 מטר + אופציה + מעלית, מחולקת, אפשרות להשקעה, 2,950,000 גמיש 054-8449423 תיווך B.D.A (25-25)

■ **באזור** הרצוג 5 חדרים, 217 מטר + חצר, יפה וחדשה, 2,850,000 054-8449423 תיווך B.D.A (25-25)

■ **דירת נכה בבניה באזור רחוב טבריה, 5 חדרים, 120 מ"ר + חצר 40 מ"ר + חניה (הכל בטאבו), מפרט טכני עשיר, 2,400,000 ש"ח גמיש תיווך ש. מאירוביץ 054-6506501** (25-25)

■ **בהזדמנות, ברחוב מימון אזור בית כנסת הגדול דירה ענקית, מחולקת לדירת 3 חדרים + יח"ד 2 חדרים + יח"ד 1 חדר, קומה ב', עורפית, 2,700,000 ש"ח תיווך ש. מאירוביץ 054-6506501** (25-25)

■ **ברחוב מימון 6 חדרים, איזור בית כנסת הגדול, קומה ב', עורפית תיווך ש. מאירוביץ 054-6506501** (25-25)

■ **בבלעדיות, באבן גבירול 5 חד', קומה 2, חזית, סוכה, חניה בטאבו, בניין חדיש "פנחס נכסים" 055-6789653** (25-25)

■ **ברמת אהרון 5 חד', קומה 1, 140 מטר, משופצת ברמה גבוהה מאוד, חדשה (בניין ישן), 3,260,000 "פנחס נכסים" 055-6789653** (25-25)

■ **בלעדי!** באבני נזר 5 חד' גדולה, 125 מ"ר, ק"א, מעלית, חזית, סוכה, שמורה, 3,280,000 ש"ח גמיש א. פנחסי 03-5799308 (25-25)

■ **ברחוב מלצר המבוקש, בקומה א' עם מעלית, דירה ענקית, 180 מ"ר במפלס אחד, עם 2 כניסות נפרדות, הכוללים 2 חדרי סלון ענקיים + 5 חדרים, מתאים גם לרב שמקבל קהל, לדירה מוצמד יח"ד בקומת קרקע + חניה, 4,850,000 ש"ח תיווך ש. מאירוביץ 054-6506501** (24-24)

■ **בבנין חדש, באזור ירושלים/יגאל 6 חד', 140 מ', ק"4 עם מעלית, 3,520,000 ש"ח בלעדי תיווך ש. מאירוביץ 03-5797756 054-6506501** (36-36)

4-4.5 חדרים

■ **שיכון ג' ברחוב שמעון בן שטח 4 חדרים משופצים, קומה א', עורפית, 2,190,000 ש"ח תיווך ש.מאירוביץ 054-6506501** (18-18)

■ **ביהודה הנשיא קרוב לבן זכאי דירת 4 חדרים, משופצים ברמה גבוהה, קומת קרקע + יציאה למרפסת/סוכה של 20 מ"ר, 2,700,000 ש"ח גמיש תיווך ש. מאירוביץ 054-6506501** (19-19)

■ **בלעדיות!! באבן גבירול 2 יח"ד בנות 2 חדרים, 35 מ"ר כל אחת, שמורות (אפשר להפוך לדירה אחת גדולה), קומה א', 1,450,000 ש"ח גמיש תיווך ש.מאירוביץ 054-6506501** (24-24)

■ **במימון בטאבו משותף 4 חדרים, כ- 90 מ"ר, ק"ק מוגבהת, משופצת, חזית, 1,900,000 ש"ח בלעדי תיווך ש. מאירוביץ 054-6506501** (22-22)

■ **ברחוב עזרא 4 חדרים ענקית, 115 מ"ר, קומה א', משופצת חלקית ושמורה, חזית, 3,100,000 ש"ח תיווך ש. מאירוביץ 054-6506501** (18-18)

■ **בר"ע** בן פתחיה 4.5 חד', ק"ג, 3 כ"א, בניין חדש, 2,540,000 ש"ח תיווך-חובן 052-7631707 (ש'22-25)

ש. מאירוביץ
תיווך, השקעות ויזמות
054-6506501

■ **מציאה!!!** באזור מנחם 4.5 חד' + סוכה + חניה, למיידי, רק 1,999,999 ש"ח בבלעדיות מפתחות בתיווך 050-5749543 (25-25)

■ **בקהילות יעקב** יצחק ניסים 4 חד', ק"א, חזית, מעלית, 83 מ"ר, 2,200,000 תיווך הנדל"ן 050-4177419 (25-25)

■ **למכירה בשיכון ג' דירה חדשה, מטריפה, 4 חדרים, במחיר הזדמנות תווך רבקה נקב 053-9244430** (25-25)

■ **באזור** רמבם בבניין חדש 4 חד' מרווחת, 95 מ"ר, ק"ס, מעלית, חזית, נוף פתוח (ניתן לקנות מחסן 10 מ"ר), 2,680,000 ש"ח א. פנחסי 03-5799308 (25-25)

■ **במרכז** אזור קוטלר בטאבו משותף 4 חד', מרפסת סוכה פתוחה, 77 מ"ר, ק"ג + מעלית, משופצת, 1,750,000 ש"ח א. פנחסי 03-5799308 (25-25)

3-3.5 חדרים

■ **באזור חברון 3 חד', קומה קרקע + קליניקה, 1,480,000 בטאבו חנות!!! "פנחס נכסים" 055-6789653** (25-25)

■ **בפרדס כץ 3 חד' + 10 מטר רלסים, אופציה בגג בטון, 1,770,000 "פנחס נכסים" 055-6789653** (25-25)

■ **בלעדי** 3 ח', חזית לז'בוטינסקי, קומה ב', כניסה גם מב"ב, גדולה, משופצת, 1,700,000 תיווך אלטרנטיב 054-5500263 (25-25)

■ **בלעדי** כ- 3.5 חדרים בשמואל הנביא ב"ב, קומה א', עורפית, כ- 75 מטר, מסודרת + חניה + מגעים רציניים לפינוי ביניו, 2,100,000 תיווך אלטרנטיב 054-5500263 (25-25)

■ **למכירה בבארי דירת 3 חדרים יפיפיה, חדשה, במחיר הסטרי תווך רבקה נקב 053-9244430** (25-25)

■ **באזור** העיריה 3 חד' + הול גדול, 70 מ"ר, מרווחת, משופצת מהיסוד, חדשה, ק"א, חזית, 2,150,000 ש"ח גמיש א. פנחסי 03-5799308 (25-25)

■ **ברחוב יחזקאל 3 חדרים משופצים, קומת קרקע + מרפסת, מתאים גם למבוגרים/נכים, 1,800,000 ש"ח תיווך ש.מאירוביץ 054-6506501** (20-20)

■ **ברמת אהרון היוקרתי בבניה, ברמת גימור גבוהה, 3-4.5 חדרים גדולים + פנטהאוז, קבלן מוכר ואמין, החל מ-2,100,000 ש"ח תיווך ש. מאירוביץ 050-5308742 054-6506501** (19-19)

■ **בבן דוד 3 חדרים, ק"א, 3 כ"א, חזית לגינה + מעלית, 2,320,000 ש"ח בלעדי תיווך ש. מאירוביץ 054-6506501** (22-22)

■ **ברבי עקיבא/איצקוביץ בטאבו משותף 3 חדרים, 70 מ"ר, קומה ד' (ללא מעלית), חזית, משופצת, א"א לקחת משכנתא, 1,400,000 ש"ח תיווך ש. מאירוביץ 054-6506501** (23-23)

■ **בכהנמן**, פונה לגהה, בבניין חדש, 3 חד', 75 מ"ר, ק"ק, מעלית, 2,200,000 ש"ח א. פנחסי 03-5799308 (25-25)

2-2.5 חדרים

■ **מציאה!!! בויזניץ בהסכמת שכנים יחידת דיור 30 מ"ר, קומת קרקע, 500,000 ש"ח תיווך ש. מאירוביץ 054-6506501** (25-25)

■ **שוקל למכור את דירתך? לטיפול מסור חייג 054-6506501 03-5797756 תיווך ש. מאירוביץ הרב קוק 23 ב"ב** (ד'24-27)

■ **חדש, בבן זכאי קרוב לבלז 4 חדרים, ק"ק, עם מפרט גבוהה עם סוכה מתאים גם לנכה (4 מדרגות לעלות), 5,500 ש"ח תיווך ש. מאירוביץ 054-6506501** (9-9)

■ **הזדמנות מיוחדת, בשיכון ג' ברחוב בארי יחידת דיור 35 מ"ר, קומה ג', משופצת ברמה גבוהה, ומרוהטת, 770,000 ש"ח בלבד!! מושכרת ב- 3,200 ש"ח, טאבו משותף, תיווך ש. מאירוביץ 054-6506501** (10-10)

ירושלים

4-4.5 חדרים

■ **בהר נוף, במרכז, 220 מ"ר, 4 וחצי חד' + יחידה 2 חד', מניבה + חצר + מחסנים + היתרים, 4,550,000, לל"ת 054-8409365** (ש'22-25)

3-3.5 חדרים

■ **רמות ד'** מקבלן: 3.5 חד' (75 מ"ר נטו) + סוכה + מחסן, ללא מדרגות, משודרג מאוד! 2,590,000 ש"ח! תיווך הכוכבים: 02-5713375 (25-25)

דירות להשכרה

אלעד

קוטגים

■ **קוטג' בסוף רח' המהרש"ל, בית דו קומתי, 6 חד' + גינה, לתקופה בלתי מוגבלת, לל"ת, 8,000 ש"ח 050-6887282** (ש'24-27)

+5 חדרים

■ **ברשב"י** 5 חדרים + מרפסת סוכה + משופצת, ללא תיווך, מתפנה ב-01.08.23, 6,200 ש"ח 054-3975952 (25-25)

בני ברק

כללי

■ **דירת** 1 חדרים/2 חדרים, מיידי, מזגנים, אפשרות לריהוט, בקרית הרצוג 052-6357770 (25-28)

דופלקסים

■ **בגני גד דופלקס ענק, בק"ג וק"ד (ללא מעלית), משופץ, כולל 9 חדרים, מתאים למשפחה גדולה או לבנות סמינר, 11,000 ש"ח בלעדי תיווך ש. מאירוביץ 054-6506501** (25-25)

4-4.5 חדרים

■ **בהושע** 4 חד' חדשה בבלעדיות! אמפייר-סטייט-נדל"ן 052-7181411 (25-25)

■ **בלעדי!** באזור ניסנבוים, רח' שקט, 4 חד', 100 מ"ר, משופצת כחדשה, ק"א, מעלית, חזית, סוכה, 6,800 ש"ח גמיש א. פנחסי 03-5799308 (25-25)

■ **בשבטי ישראל**, 4.5 חד', ק"א, סוכה, ממוזגת, מעלית, 5,600 ש"ח גמיש 053-2814510 (ש'24-27)

■ **ברחוב השלושה 4 חדרים, קומה א', עורפית, מסודרת וממוזגת + סוכה ומעלית, 4,800 ש"ח, מציאה!!! בלעדי תיווך ש. מאירוביץ 054-6506501** (24-24)

■ **חדש, בבן זכאי קרוב לבלז 4 חדרים, ק"ק, עם מפרט גבוהה עם סוכה מתאים גם לנכה (4 מדרגות לעלות), 5,500 ש"ח תיווך ש. מאירוביץ 054-6506501** (9-9)

3-3.5 חדרים

■ **בחיים לנדא** 3 ח', קומה 1-, 65 מ"ר, חדשה + מעלית, ממוזגת, 3,500 ש"ח כולל ארנונה 052-7671305 (25-25)

■ **בבלעדיות, להשכרה בשלמה בן יוסף 3 חד', קומה 2, משופצת, 3,500 ש"ח "פנחס נכסים" 055-6789653** (25-25)

■ **ברחוב מירון (אזור טבריה) דירת 3.5 חדרים גדולה + פינת לימוד, קומה ב', מסודרת, חזית, מיידי!!! 4,300 ש"ח תיווך ש. מאירוביץ 054-6506501** (19-19)

■ **למבוגרים, חדש, בבן זכאי קרוב לבלז 3 חדרים גדולים ומפוארים, ק"ק, עם מפרט גבוה, מתאים גם לנכה (4 מדרגות לעלות), 5,250 ש"ח גמיש תיווך ש. מאירוביץ 054-6506501** (9-9)

■ **להשכרה באלוף שמחוני דירת 3.5 חדרים ענקיים, קומה א', חזית, מיידי, 4,500 ש"ח בלעדי תיווך ש. מאירוביץ 054-6506501** (20-20)

2-2.5 חדרים

■ **בז'בוטינסקי**, חזית להירדן, 2.5 ח', 60 מ', דוד"ש, ממוזגת, יפה, מיידית 058-32710925 (25-25)

■ **יחידה** 40 מ"ר, קרקע, ברח' ירושלים בעלת, מתאימה למגורים/נכה, אפשרות לשבתות 054-6870848 (ש'22-25)

לוח מזל וברכה
03-6162228
מזל וברכה הלוח הארצי

מודעות בתשלום

דירות למכירה ■ דירות להשכרה ■ דרושים
■ קייט ונופש ■ מכוניות למכירה
■ נותני שירות בתחומים שונים
■ מכירת פריט יד שניה מ- 500 ש"ח ומעלה
■ יד שניה - תקשורת, מ- 250 ש"ח ומעלה

מחירים לפרסום בלוח

מודעת מילים רגילה עד 10 מילים
2 פרסומים - 156 ש"ח | 4 פרסומים - 232 ש"ח
8 פרסומים - 386 ש"ח | 12 פרסומים - 512 ש"ח

מודעות מילים מודגשות עד 10 מילים
2 פרסומים - 210 ש"ח | 4 פרסומים - 310 ש"ח
8 פרסומים - 512 ש"ח | 12 פרסומים - 677 ש"ח

ניתן להדגיש ברקע צהוב את מודעות המילים בתוספת 25% למחיר

המחירים כוללים מע"מ התשלום בכרטיס אשראי
לא ניתן להקפיא, להחליף ולשנות מודעה
מודעות בתשלום מתקבלות מידי שבוע עד יום ג' בשעה 10:00. לפרסום שלא בכרטיס אשראי יש לשלוח צ'ק לפקודת 'קו עיתונות דתית' בצירוף נוסח המודעה לכתובת: ת.ד. 2106 ב"ב ת.ד. 51108
כתובת הדוא"ל: luach@kav-itonut.co.il

כיצד מפרסמים חינם?

קבלת מודעות והערות ללוח המוכר חינם אך ורק בפקס או במייל

1. ניתן לפרסם עד 10 מילים בלבד (כולל מספרי טלפון).
2. מודעות יתקבלו עד יום ה' ב-12:00 בצהריים בלבד, לפרסום בשבוע שאחרי
3. יש להגדיר בראש הפקס את המדור המבוקש ואת תת המדור באם יש.
לדוגמא: מדור: יד שניה מוכרים, תת מדור: מוצרי חשמל
4. לא יפורסם פקס שאינו ברור, שלא מופיעה בו קידומת למספר הטלפון, שמכיל יותר מ- 10 מילים ושלא מצויינים בו שם השולח וכתובתו.
5. מודעה שתישלח פעמיים (גם בנוסחים שונים) לא תפורסם כלל!
6. שולח הפקס מתבקש לציין את שמו וכתובתו מתחת למודעה.
7. מודעה ניתן לבטל רק דרך הפקס (עד יום ה'):
יש לציין בהדגשה: מודעה לביטול, מדור ונוסח המודעה כפי שפורסמה + תאריך הופעתה.
8. מדורים בהם ניתן לפרסם ללא תשלום:
ביקוש דירות
■ יש שניה - קונים
■ יד שניה - מוכרים עד 500 ש"ח (חובה לציין מחיר)
■ יד שניה תקשורת עד 250 ש"ח (חובה לציין מחיר)
■ ביקוש עבודה - לשכירים בלבד!
■ השבת אבידה ומציאה

הפרסום על בסיס מקום פנוי בלבד!

מספר הפקס: 03-6162229
כתובת הדוא"ל: luach@kav-itonut.co.il

יחידות דיור

■ **בועזאל** יחידת דיור 2 חדרים, כ- 40 מטר, ומרוהטת + מרפסת סוכה + גנרטור, 3,500 ש"ח, ללא תיווך, מתשעה באב 054-3975952 (25-26)

■ **להשכרה** יח"ד מרוהטת, משופצת, ממוזגת, ק"א 054-9395992 (24-25)

פתח תקווה

3-3.5 חדרים

■ **להשכרה** בז'בוטינסקי/חן 3 חדרים, כניסה 1.8.2023, 3,500 ש"ח 050-3528252 (25-25)

עסקים

■ **להשכרה בלבד, בקרית הרצוג, מגרש מעל דוגם, לאחסון או למבנה או לכל מטרה, לטווח ארוך ש. מאירוביץ הרב קוק 23 054-6506501 03-5797756** (31-31)

■ **יחידה** 40 מ"ר, קרקע, ברח' ירושלים ר' עקיבא, מתאימה לקליניקה/מרפאה, אפשרות יומית 054-6870848 (22-25)

השקעות

■ **בבלעדיות!! באבן גבירול בטאבו משותף 2 יח"ד בנות 2 חדרים, 35 מ"ר כל אחת, שמורות, קומה א', 1,450,000 ש"ח גמיש תיווך ש. מאירוביץ 054-6506501** (13-15)

נדל"ן מסחרי

חנויות

■ **להשכרה חנות 17 מ"ר במקום מרכזי ברחוב טרפון, 3,000 ש"ח בלעדי תיווך ש. מאירוביץ 054-6506501** (15-15)

■ **להשכרה בכהנמן, חנות מפוארת ומעוצבת במיוחד, חזית, 230 מ"ר, מטבחון ושירותים + חניה אשכנזי נדל"ן 052-3882621** (24-25)

■ **חנות** למכירה בר' עקיבא ב"ב, 26 מ"ר, 1,650,000 050-2229247 (24-25)

חניות

■ **למכירה חניה מקורה באזור גן ורשא, 120,000 ש"ח (מקבלים הערת אזהרה) בלעדי תיווך ש. מאירוביץ 054-6506501** (18-18)

מבנים

■ **מבנה** למוסדות, משרדים, עסקים, ולכל מטרה, 500-50 מטר ברחוב בן יעקב 050-4140330 (2-1/24)

■ **להשכרה** מבנה 70 מ"ר בהרצל פרדס כץ ב"ב, עבור כולל אברכים, 2,500 ש"ח לחודש 052-7127207 (23-26)

מחסנים

■ **להשכרה** בב"ב מחסן כ- 13 מ"ר + חניה מקורה, לאחסנה, גישה לרכב 052-7140101 (24-27)

■ **להשכרה ברחוב טבריה מחסן קירור 25 מ"ר, עם מקרר ענק + גישה לרכב, חזית, 2,500 ש"ח בלעדי תיווך ש. מאירוביץ 054-6506501** (24-24)

משרדים

■ **בכהנמן 161** משרד/קליניקה 13 מ"ר/55 מ"ר + מעלית, ממוזגת + חניה, חדשה, החל מ- 1,500 ש"ח כולל ארנונה 052-7671305 (25-25)

■ **להשכרה ברחוב הרב קוק/חברון משרד 2 חדרים משופצים + מטבחון ושירותים, עם כניסה נפרדת, 3,000 ש"ח גמיש, ללא דמי תיווך 050-5308742 054-6506501** (20-20)

ביקוש דירות

■ **מעונין** לקנות יחידה לזוג באזור צפון י"ם 053-4118191 (25-26)

■ **דרושה** דירה לקניה בב"ב עד 1,600,000 ש"ח 050-6651365 (25-26)

קיט ונופש

■ **קמפוס מפואר** וממוזג, במרכז ובצפון, מדשאות, אודיטוריום ומקווה, לקבוצות בלבד, 50-350 מקומות, 10:00-16:00, 03-5700040 (47-48)

טיולי ג'יפים

■ **טיולי ג'יפים** - בנצי טיולי ג'יפים - 052-2403750 חוויות שטח מס' 1 בארץ! *חדש *נהיגה עצמית! צימר מקסים + דירת אירוח 050-7362739 (14-11/24)

אלעד

■ **"הויילה באלעד"** לשבתות ונופש משפחות, 25 איש, נקי, מטופחת וממוזגת, 6 חד', מטבח מאובזר, סלון ענק, חצר עקית + משחקים, נדנדות. פרטיות מלאה! a0527661125@gmail.com 052-7661125 וצאפ (8-33)

בית מאיר

■ **מתחם נופש מדהים - 8 חד', 26 מיטות. בריכה סגורה ומחוממת (א. להשכרה בנפרד) + בוסתן + משחקים בקרו באתר "אגם מים" 055-2275344 02-5344514** (47-46)

בני ברק

■ **במלצר 21**, דירות ארוח מפוארות מאובזרות וממוזגות *1 חדר, ק"ק *4 חד' בק"ג + מעלית *2 חד' בק"ג + מעלית 052-7619554 (21-46)

בר יוחאי

■ **צימרים** לזוגות ומשפחות, טרמפולינה, 3 מ' פרגולה ענקית לנוף + ג'קוזי 052-5207326 (12-37)

■ **סוויטה** חדשה ומפוארת + בריכה מחוממת ופרטית! ג'קוזי ספא וגינה, נוף מרהיב, לזוגות/משפחה 054-5742965 (41-41)

■ **"ברכת יוחאי"-** חדש! לזוגות ומשפחות, 2 יחידות הורים, מפוארות! מרפסות! נוף! ג'קוזי! משחקים לילדים ומתקנים! 055-6624822 (51-50)

■ **2 דירות** נופש מאובזרות, מטופחות + גינה, טרמפולינה, נדנדות, נוף למירון 052-3452522 052-3771789 (20-19/24)

גבעת אבני

■ **2 יחידות** נופש, 10 דק' מהכנרת, מאובזרת + בריכה על עמודים + גינה, מקווה ובית כנסת 050-4776772 (24-31)

דלתון

■ **"הפרח בגני"-** 6 צימרים מפוארים, עד 40 איש + בריכה, חדר אוכל, ג'קוזי, נוף, ביהכנ"ס, חצר + מתקנים 050-8219080 (42-41)

חצור הגלילית

■ **בית** מפנק ברמה גבוהה, עד 8 אנשים + בריכה, ג'קוזי, חצר גדולה, נוף מגי 050-4305634 (13-25)

טבריה

■ **לנופש** מושלם! בק. שמואל דירת נופש מפוארת, לזוגות/משפחות גדולה וממוזגת, קרובה לכנרת והשטיבלאך! 055-6788938 (20-35)

■ **2 דירות נופש** על הכנרת (באחת יש ג'קוזי), סלון + 2 מרפסת, מטבח מאובזר 052-8357813 (1-52)

■ **סוויטות נופש יפהפיות, מאובזרות ופרטיות מול שפת הכנרת, למשפחות/ זוגות 050-8954654** (48-50)

■ **דירת** נופש חדשה בטבריה, 3 חדרים וסלון, 10 מיטות + מזרונים, מרפסת כניסה, מאובזרת 053-3518637 (23-34)

■ **בטבריה** עלית בית פרטי מהמם, למשפחות (עד 40 איש), מאובזר ומרוהט ברמה גבוהה + חצר ובריכה 052-7137639 (13-38)

■ **בקתות** תאיר לכנרת, לזוגות בלבד! 2 בקתות שצופות לכנרת, נוף מדהים, פרטיות! ג'קוזי + מרפסת, חצר בכל יחידה 050-6927465 (14-11/24)

■ **דירת** נופש, קרקע, עד 6 איש, כניסה פרטית, חצר גדולה, חדשה, ממוזגת, צמוד לשטיבלאך 050-9960113 (13-3/24)

יבניאל

■ **בית** חדש, גינה גדולה, טרמפולינה, שולחן טניס, דשא + נוף, 2 חד' שינה + יח' הורים 053-7173048 02-5382304 (12-11/24)

■ **סוויטות** לזוגות/משפחות/ שבתות חתן, דונם מדשאות עם סנוקר פינג פונג ומתקנים לילדים, מחירים גלובלי לסוויטה 052-3540874 (6-27)

ירושלים והסביבה

■ **בגאולה** דירות נופש נקיות ומאובזרות קומפלט, יפיפיות, במגוון גדלים 053-3184783 02-5384783 (25-22/24)

■ **"צל אילנות", צימר מקסים נקי ומעוצב, 10 דק' מירושלים + בריכה מחוממת ומוצנעת, ג'קוזי 050-8490663 050-6217759 02-5361771** (41-45)

■ **"בנצימר"** - נופי ירדן - 050-7362739 צימר מרווח, ג'קוזי זוגי, מרפסות נוף + דירה למשפחות. טיולי ג'יפים - 052-2403750 (14-11/24)

■ **בנין ישיבה** להשכרה בשבתות + חדר אוכל + בית כנסת 054-8376899 052-7653899 (45-48)

■ **במלון רמדה** חדר + מטבחון, כולל שרותי המלון, ללא אוכל 0527-184183 (22-29)

כרם בן זמרה

■ **"אהבה בגבהים"- 3 סוויטות מפוארות, בפסגת ההר, בריכה מחוממת, מקווה, חצר מאובזרת, מינימום 2 לילות, בין 900-1,100 ש"ח ללילה 050-7220147 גדי** (50-49)

מגדל

■ **וילה** 5 חד', עד 18 איש, חצר + מתקנים ומנגל + בריכה מחוממת 050-6360785 (10-9/24)

מושב תרום

■ **ארוח** לשבתות חתן ומשפחות, עד 40 אורחים, ב- 10 חדרים סגורים, בריכה מחוממת, מקווה לגברים, ספר תורה במקום 050-3388668 (10-9/24)

■ **בוסתן** לביא-דירת נופש יפיפיה, נוף מדהים, סטנדרט גבוה, באווירה פסטורלית 050-6333765 (9-31)

■ **ארוח כפרי** בוילה יפה + בריכה פרטית, מושב דתי, חצר ענקית 054-6928116 02-9913107 054-8470055 (52-50)

■ **מזל-ארוח כפרי-** וילה מרווחת ומושקעת, נוף מדהים + בריכה, למשפחות, גזור ושמור!! 052-8013000 (41-40)

מירון

■ **דירות** אירוח מאובזרות, 7 דק' הליכה מהציון, יחס נעים! מחירים נוחים, מרציאנו 04-6987450 054-5989347 (25-24/34)

■ **דירות מרוחות** וממוזגות חצר דשא + נדנדות, משפ' סופר. 052-8401847 04-6989734 (48-45)

■ **צימר** נקי וממוזג, משפחתי, מרפסת נוף, קרוב לתשר"י, מש' אלק- 04-6989119 054-8042119 (45-41)

■ **"ארוח אצל הכהנים"** דירות נקיות ומרווחות לזוגות ומשפחות, חצר גדולה ומטופחת+מתקנים לילדים וחדר אוכל. 054-6987257 (37-32)

■ **אירוח פאר חדש - מרחבים למשפחות/ קבוצות/זוגות + חדר אוכל, נוף מרהיב, סמוך לרשב"י 052-4478055 052-5226788 04-6980585** (48-47)

מעלות

■ **דירת** נופש מקסימה, 4 חד', טובל בפסטוריזציה, מאובזרת קומפלט, מוארת + חצר, קרוב לחנויות ולפארק 050-9823904 (25-14)

ספסופה

■ **וילה** גדולה ומשתלמת, בריכת שחיה גדולה ומקורה, דשא, פינות ישיבה ומרפסת גדולה 054-5726412 077-5590283 (26-25)

■ **2 צימרים** עד 16 איש + ג'קוזי + בריכה מחוממת ומקורה, חצר ומתקני גן, נוף, בית קפה מהדרין צמוד 053-7519197 (50-51)

■ **"אחוזת מרים"** - 6 צימרים מפוארים + בריכה + ברכת ספא מחוממת, למשפחות/ זוגות, 052-5254569/70, 04-6980419 (24-12/11)

■ **"בקתות עלי גפן"**- 3 צימרים, נוף מרהיב, בריכה וגקוז'י, חצר + מתקני גן 054-6465188 (45-44)

■ **סוויטות** ארגמן, 4 יחידות + ג'קוזי ספא פרטי בכל יחידה + בריכה בנויה, ברמה גבוהה, צמוד למירון 050-2606535 (24-13/12)

■ **"אחוזת בראשית" - מתחם אירוח יוקרתי, עד 30 איש, 8 חדרי שינה מפנקים, בריכה + ג'קוזי, חצר, פרגולה, נדנדה ופינות ישיבה 054-2872528** (14-13/24)

עלמה

■ **"וילה עלמה"-** 4 סוויטות, מפוארת + בריכה מקורה, מתקני גן, נוף *מתחם לקבוצות עד 75 וחדר אוכל 052-8793288 (37-36)

קרית גת

■ **וילה** מפנקת, 6 חד' + בריכה סגורה + הוקי אוויר, ערסלים, עד 25 איש 052-7136979 (31-720)

צפת

■ **צימר יוקרתי אירופאי בכיכר המגינים, הכי מרכזי בעתיקה, מאובזר ברמה גבוהה 054-5634338 052-5452203** (35-24)

■ **בעתיקה!** בס"ד, צימר לתפארת, למשפחות ובחורים, עד 9 מיטות, מומלץ מאד, מאובזרת ונעימה 052-7623725 (42-45)

■ **פינת רימונים, יחידת נופש חדשה, גינה נהדרת, זוג + 4, נוף לכנרת 052-8755530** (33-22)

■ **צימר** זוגי, נקי, מפנק ממוזג ומאובזר, חצר ונוף, מרחק הליכה מהעתיקה 052-3455254 (31-20)

■ **אחוזת נועם,** 5 דירות נופש יוקרתיות, עד 35 איש, מיטות יוקרתיות, למשפחות/ זוגות, ליד ת.מרכזית ועתיקה, חצר ענקית ומשחקים + נוף מדהים + נדנדות 052-5856465 (34-33)

■ ***וילה 9 חד'**, ממוזגת, בריכה גדולה, עם גן משחקים, חצר גדולה *צימר 2 חד' + בריכה גדולה 053-2827371 (37-38)

■ **אחוזת רויאל דרים- מתחם וילות 9-45 חדרים, נוף, בריכות, ג'קוזי, חדר אוכל, בית כנסת קרוב, מאובזר היטב 053-5681288 (תמונות באתר)** (40-41)

■ **ויטראז' בעתיקה - 8 חדרי ארוח יוקרתיים + חדר אוכל, מאובזר, עד 50 איש, למש' וקבוצות בלבד!! קרוב לביהכנ"ס קרליבך- חב"ד 052-7646814** (36-37)

מכוניות

מכירת רכבים

וולו

■ **למכירה וולו $60 2009, מנוע 2400, שמורה מאוד, יוקרתית ויפה, כסאות עור + התקנת גפ"מ גז 050-6776606** (24-27)

מוצרים ושירותים

גמחים

■ **גמ"ח** של מוצרי פרחים קונלברות לשבע ברכות בר מצוות ובריתות וכו' 054-8449588 מירי (25-25)

הסעות

■ **"שלוימלה הסעות" - 14,16,20,23 מקומות מפוארים, נתב"ג ירושלים, ב"ב ואירועים 053-3188842 050-7532336** (34-33)

השכרת רכב

■ **לאברכים!** מרצדס ויטו, 9 מקומות, שנת 2017, חסכוני, בב"ב 052-7696100 a0527696100@gmail.com (33-31)

■ **תשכרו טוב!!! לא שוכרים רכב לפני שמתקשרים ל"שחר השכרת רכב", פרטיות, מסחריות, מפוארות, מרכז הזמנות ארצי: 077-40-900-70** (33-31)

לימוד נהיגה

■ **אתרוג אברהם** - מחפש מורה עם אידישקייט? מקצועי, סבלני ואמין, המלצות בשפע, 052-5487975 (27-26)

■ **דרור חלוץ וצוותו, מוכר בב"ב והסביבה, יחס אישי, מקצועי וסבלני, הקפדה על זמן השיעור 40 דק' לפחות, מאזדה CX5 חדשות, אפש' לסיום ב- 3 שבועות, אחוזי הצלחה גבוהים במבחן המעשי, אשה מורת נהיגה, 3 שיעורי נהיגה וספר תאוריה חינם 052-2514960** (28-27)

צילום אירועים

■ **צלם אירועים מקצועי לבני תורה, ברית החל מ- 499 ש"ח! אירוסין החל מ- 699 ש"ח! המלצות בשפע!! 052-5867076 03-6183365** (47-20)

פאות

■ **מכירה** קבועה של פאות יד 2 וחדשות, מקבלות פאות למכירה 050-2030007 https://www.wig-2.com/store (1-52)

■ **מציאה!!! פאה חדשה מקופסה של גלית אטליה משיער 100% טבעי, רק 980 ש"ח 054-8443223** (10-7)

שידוכים

■ **שידוכי המרכז, לציבור החרדי בלבד, מחלקה לכל העדות, גם פרק ב' וגם חצי חצי, גם למבוגרים, שדכן מקצועי! עם המון הצעות! 054-8422105** (24-8/9)

השבת אבידה

■ **נמצא** במוצש"ק בתחנת גולדה/הרטום בקבוק תרמוס 053-4126690 (26-25)

■ **נמצאו** בכותל משקפי ראיה 050-6256846 (26-25)

■ **נמצא** נגן ביום ג' י' סיון 054-8417553 (26-25)

יד שניה קונים

■ **קונה** זהב! יהלומים! כלי כסף! בכל מצב! במזומן! אפשרות בבית הלקוח 054-2821847 (25-24)

■ **לבית** מדרש דרוש ריהוט חדש לפאר בית ה' להקדיש לכל מטרה 052-7189933 (24-25)

■ **מעונין** באופניים קטנים וגדולים תקינים/תקולים 050-5343924 (26-25)

■ **דרושה** קלנועית לזוג/בוגד תקינה/תקולה 054-9985503 (25-26)

■ **דרוש** מזגן חלון בתרומה 052-3595314 (26-25)

יד שניה מוכרים

■ **לרגל עזיבה תכולה גדולה כביסה מייבש תנור דו תאי פינת אוכל גדולה ספות וכורסאות ועוד 0549776977** (30-29)

מוצרי חשמל

■ **מכשיר קריוקי + רמקול נייד, חיבור לבלוטוס ויו אס בי, קומפקטית ואיכותית, שמיעה חזקה, חדשה באריזה, במקום 450 ש"ח 350 ש"ח 054-6337121** (45-42)

■ **מדיח כלים miele במצב מצוין למכירה במחיר מציאה 054-3975329** (12-11)

■ **מגהץ** אדים חדש באריזה frima ב- 130 ש"ח בפ"ת 052-2786557 (26-125)

■ **מצלמת** אקסטרים חדשה באריזה + אביזרים טאצ קלה להתקנה ונגד מים 150 ש"ח 058-3216830 (26-125)

■ **משאבה** חשמלית למזרוני ים מזרונים 130 ש"ח אשדוד 058-3216830 (26-125)

■ **אוזניות** חדשות באריזה דגם jbl t115 בלוטוס 115 ש"ח 058-3216830 אשדוד (26-125)

■ **3 סוללות** חזקות איכותיות לנוקיה c2 ונוקיה 208 רק 30 ש"ח 058-3216830 אשדוד (26-125)

■ **פאטר** לתספורות משומש של חב' ויטק ב- 35 ב"ם יהודה 052-7667577 (26-125)

■ **אוזניות** קשת בוס 700 + בלוטוס חדשות ב- 250 ב"ם יהודה 052-7667577 (26-125)

■ **מכונת** קפה חדשה 200 ש"ח בלבד 055-6777117 (26-125)

■ **תנור 4** גופי חימום ב- 250 ש"ח 055-6777117 (26-125)

■ **מחשב** נייח + תוכנות מהיר מאוד ווינדוס 10 רק 499 ש"ח 054-3558949 (26-125)

■ **מסך** דק איכותי 23 אינץ רק 250 ש"ח 054-3558949 (26-125)

■ **מסך** מחשב 21 כחדש + כבל רשת וחשמל 240 ש"ח 050-6205446 (26-125)

מעוניין למכור נכס? לקנות? להשכיר? מחפש עבודה?
קורסים? ייעוץ ועזרה? מחפש צימר לנופש?

לוח "מזל וברכה" | הלוח המוכר לציבור החרדי

מזל וברכה הלוח הארצי 03-6162228 מזל וברכה הלוח הארצי

■ **מאוורר** תקרה 4 כנפיים חדש באריזה לבן 130 ש"ח 052-2786557 (124-25)

■ **מכונת** אוברלוק ב- 500 ש"ח 055-6772789 (124-25)

■ **פלטה** קטנה 50 ש"ח 052-7126106 (124-25)

■ **מטען** ו- 2 בטריות מצוינים של מצלמת קנון 185 ixus ב- 100 ש"ח בב"ב 053-3187276 (124-25)

■ **שעון** דיגיטלי חדש לבית להרכבה בלוח חשמל 150 ש"ח 052-2786557 (124-25)

■ **מכונת** תפירה ברדר ביתית במצב מעולה! 500 ש"ח 058-3292985 (124-25)

■ **מדפסת** + פקס + מכונת צילום כחדש 100 ש"ח 052-7148609 (125-26)

■ **מכונת** כביסה אלקטרונית זנוסי דרוש תיקון 500 ש"ח גמיש 054-2819921 (125-26)

■ **סיר** לחץ חדש 7.5 ל' נעמן 100 ש"ח 050-4131038 (125-26)

■ **שעון** שבת חדש 130 ש"ח 050-4131038 (125-26)

■ **מצלמת** דרך לרכב תוצרת תוצרת פיור סינמה 3 עדשות 280 ש"ח 052-2727474 (125-26)

■ **dvd** נייח שמור 140 ש"ח 054-6389446 (125-26)

■ **שואב** אבק סימנס במצב טוב 150 ש"ח 050-3337530 אבנר (125-26)

■ **מחשב** נייד מהיר מאוד 500 ש"ח 054-3558949 (125-26)

■ **מכונת** תספורת רמינגטון חדשה בקופסא 120 ש"ח 052-7116399 (124-25)

■ **אמבטיית** עיסוי לרגליים חדש בקופסא 50 ש"ח 052-7116399 (124-25)

■ **סיגריה** אלקטרונית 50 ש"ח 054-8481924 (124-25)

■ **בהזדמנות!!!** מחשב נייד מהיר מאוד ומצויין 500 ש"ח 053-3346080 (124-25)

■ **מחשב** נייח hp i3 מהיר ומצוין בהזדמנות!!! רק 499 ש"ח 053-3346080 (124-25)

■ **בהזדמנות!** תנור אפיה בלרס 2 תאים + כיריים 500 ש"ח 052-7649217 (124-25)

ריהוט

■ **2 כורסאות בד צבע חרדל מצב מצוין 700 ש"ח שולחן זכוכית לפינת ישיבה סלונית 90*140 גובה 40, 500 ש"ח 052-7608118** (15-18)

■ **כסא** מזכירה 100 כסא מנהלים ד"ר גב 200 054-3456413 (125-26)

■ **ארונית** למטבח צבע לבן כחדשה 300 ש"ח 052-7188017 (125-26)

■ **כסא** מנהלים 250 ש"ח 052-7126106 (125-26)

■ **שולחן** פלסטיק מתקפל 130 ש"ח 052-7126106 (125-26)

■ **סטנדר** מתכוונן 200 ש"ח 052-7126106 (125-26)

■ **מאוורר** מגדל 120 ש"ח 052-7126106 (125-26)

■ **שידת** מגירות מזנון מגירות 260 ש"ח 053-3076507 (125-26)

■ **שולחן** אוכל 120 ש"ח 053-3076507 (125-26)

■ **מזרון** יחיד + זוגי אורטופדי 120 ש"ח 053-3076507 (125-26)

■ **מיטה** מתקפלת + מזרון 180 ש"ח 053-3076507 (125-26)

■ **2 ספות** עור שחור 500 כ"א 053-3076507 (125-26)

■ **שטיח** אפור לבית 1.6*2.3 מ' גבוה עבה 100 ש"ח 054-7289931 (125-26)

■ **סכך** לסוכה נחלים 3.1*1.1 מ' חדש בשק 100 ש"ח 054-7289931 (125-26)

■ **סט** צלחות קטנות וגדולות וקערות חרסינה 12 יח' מסוג חדשות בקרטון 130 ש"ח 054-7289931 (125-26)

■ **שולחן** מרובע לא נפתח 140*140 עץ מלא 400 ש"ח + 8 כסאות בלי ריפוד 40 ש"ח כ"א 050-6990740 (124-25)

■ **כסאות** ים 30 ש"ח 052-7126106 (124-25)

■ **מראה** גדולה 180 ש"ח 052-7126106 (124-25)

■ **שולחן** פינת אוכל שמורה חום 400 ו- 6 כסאות 400 ש"ח 052-7671334 (124-25)

■ **אורגנית** מעולה 200 ש"ח 052-7148005 (124-25)

■ **מיטת** יחיד + ארגז מצעים 260 ש"ח 053-3076507 (124-25)

■ **שולחן** אוכל + מזרון יחיד אורטופדי 140 ש"ח 053-3076507 (124-25)

■ **מדפי** עץ סנדוויץ 35*35 או 45*45 אדום ב- 25 ש"ח כ"א 052-7600336 בב"ב (124-25)

תינוקות

■ **עגלת אינגליזנה אמבטיה+ טיולון מצב כמעט חדש מתאים לבן/ לבת 054-8527470** (7-10)

■ **עריסת** תינוק + מזרון גיל 0-3 חודשים מצב חדש 250 ש"ח 050-6990740 (124-25)

■ **טיולון** צ'יקו כחדש + גגון שחור 390 ש"ח 054-4906526 ב"ב (124-25)

■ **עגלת** תאומים שמורה חב' באבי 500 ש"ח 052-7671334 (124-25)

■ **טרמפולינת** נדנדה גבוהה של חב' graco במצב מצוין 100 ש"ח 052-7148005 (124-25)

■ **אמבטיה** מתקפלת במצב מצוין לתינוק צבע ורוד 50 ש"ח 052-7148005 (124-25)

■ **מיטת** תינוק בצבע שמנת 190 ש"ח בלבד 050-4158480 ב"ב (124-25)

■ **בוסטר** לרכב ב- 20 ש"ח 050-4158480 (124-25)

■ **כסא** לרכב ב- 60 ש"ח 050-4158480 (124-25)

■ **עגלת** אמבטיה מצויינת 400 ש"ח 053-3076507 (124-25)

■ **בובת** סיליקון תינוק חדשה מהממת 85 ש"ח בב"ב 054-8457681 (124-25)

■ **עגלת** תאומים בייבי ג'וגר + פגוש ומזרונים 500 ש"ח גמיש 054-8447073 (125-26)

■ **תחליף** חלב אם מהדרין שלב 3 45 ש"ח 050-4166201 (125-26)

■ **מזרון** לעגלה עבה של חברת טק במצב מעולה צבע אדום רק 80 ש"ח 058-4843223 (125-26)

■ **נעלי** בד חדשות סניקרס לילד מידה 23 רק 15 ש"ח 058-4843223 (125-26)

■ **לול** תינוקות 250 ש"ח ב"ב 054-7216671 (125-26)

■ **נדנדה** מוסיקלית תינוקות 250 ש"ח 054-7216671 ב"ב (125-26)

■ **עגלת** טיולון 200 ש"ח ב"ב 054-7216671 (125-26)

■ **כיסא** אוכל לתינוק 130 ש"ח 054-7216671 ב"ב (125-26)

■ **2 בוסטרים** + כיסוי במצב טוב 20 ש"ח 03-5050102 (125-26)

■ **מזרון** אורטופדי למיטת תינוק אורך 129 ס"מ 80 ש"ח 058-7041010 (125-26)

■ **נדנדה** חשמלית לתינוק + מנגינות מתפרק לכסא רצפה 250 ש"ח 054-7289931 (125-26)

■ **כסא** תינוק בלי תופסן קדמי 20 ש"ח 054-3177932 (125-26)

■ **לול** מתקפל למזוודה מצב מצוין 150 ש"ח 055-6748738 (124-25)

■ **כסא** בטיחות לרכב כחדש לגיל 2 3 שלבים 150 ש"ח 050-6256846 (124-25)

■ **מיטת** תינוק בצבע שמנת 190 ש"ח בלבד 050-4158480 ב"ב (124-25)

■ **בוסטר** לרכב ב- 20 ש"ח 050-4158480 (124-25)

■ **כסא** לרכב ב- 60 ש"ח 050-4158480 (124-25)

■ **מנשא** לתינוק 40 ש"ח 050-4158480 (124-25)

■ **כסא** אוכל ללא מגש ב- 25 ש"ח בלבד 050-4158480 (124-25)

תקשורת

■ **פלאפון** נוקיה 3310 כשר אורגינל שימוש כחודש 250 ש"ח 053-3170047 (125-26)

■ **אוזניות** אלחוטיות באריזה חדש לפלאפון סמסונג 200 ש"ח 052-3463482 (125-26)

כללי

■ **למכירה 2 ג'קטים: ג'קט פרווה אמיתי (מינק) בצבע קרם מידה 42 כחדש וג'קט פרווה אמיתי שחור (ברויטשונס) מידה 44 כחדש 054-8460500** (45-45)

■ **מכירה אחרונה!! סיגריות פרלמנט גיאורגי ברמה גבוהה מאוד!! המלאי הולך ואוזל במחיר מציאה!! מחיר נמוך פי שניים מישראל לפרטים: 053-3157136** (15-18)

■ **למכירה סיגריות פרלמנט גאורגי (ברמה של ישראלי) 250 ש"ח לפאקט 27 ש"ח לקופסא 053-3157136** (2-3)

■ **למנצח על קלף ענק 50/70 כתב מהודר מאוד. 053-3120620. מתאים להנצחה בבית כנסת** (20-23)

■ **דשא** סינטטי חדש 4*2 360 ש"ח 052-7188017 (125-26)

■ **בלונים** לסודה סטרים מלא 70 ש"ח ריק 20 ש"ח 052-2786557 בפ"ת (125-26)

■ **אופני** הילוכים 26 במצב מצוין 400 ש"ח 03-5781503 (125-26)

■ **אופני** הרים 26 + הילוכים 380 ש"ח 054-2819921 (125-26)

■ **אופניים** מידה 12 במצב מצויין 95 ש"ח בלבד 054-8447073 (125-26)

■ **טלית** מידה 70 + פתילות עבות קשורות ספרד 310 ש"ח בלבד 054-8447073 (125-26)

■ **כיריים** גז 3 להבות כחדש 150 ש"ח 052-2786557 פ"ת (125-26)

■ **מחזורים** 3 רגלים מעור 50 ש"ח כ"א 050-4131038 (125-26)

■ **עליונית** שרלה חדשה מידה 44 150 ש"ח 050-4131038 (125-26)

■ **שמלות** אירוע מידות 12- 14 מיוחדות מתאים לבת מצווה 200 ש"ח 03-5781503 ב"ב (125-26)

■ **תיק** חדש נשים שחור 40 ש"ח 050-4131038 (125-26)

■ **משחק** מסביב לעולם כחדש 75 ש"ח 054-8457681 בב"ב (125-26)

■ **משחק** הרכבה מעץ תלת מימד פליינט 80 ש"ח בב"ב 054-8457681 (125-26)

■ **מזרון** התעמלות מרובע גדול 30 ש"ח 050-4158480 (125-26)

■ **מגשי** חלות הצורפים מקופסא מלבני 200 אליפסה גדול 360 050-6539531 (125-26)

■ **למסירה** עיתוני משפחה ילדים בתוך המשפחה בב"ב 054-7531331 (125-26)

■ **מיקרוגל** sharp ב- 300 ש"ח אבנר 050-3337530 (125-26)

■ **שטיח** מצב טוב ב- 500 ש"ח אבנר 050-3337530 (125-26)

■ **זוג** תוכונים + כלוב וציוד 150 ש"ח אבנר 050-3337530 דניאל 050-5291073 (125-26)

■ **אקווריום** 50/50 250 ש"ח דניאל 050-5291073 אבנר 050-3337530 (125-26)

■ **נעלי** ספטרא מעור חדשות בצבע שחור של חברת ביבי מידה 27/28 רק 80 ש"ח 058-4843223 (125-26)

■ **נעלי** ספורט חדשות לילד צבע שחור מידה 35 רק 45 ש"ח 058-4843223 (125-26)

■ **נעלי** בית קרוקס מקורי חדשות בצבע כחול מידה 33/ 34 רק 80 ש"ח 058-4843223 (125-26)

■ **נעלי** אלגנט גברים מעור חדשות של קסטרו מידה 44 רק 130 ש"ח 058-4420684 (125-26)

■ **חולצה** חדשה באריזה!! לבנה לגבר מקס לורן מידה 16 רק 50 ש"ח 058-4420684 (125-26)

■ **אופני** ילדים 55 ש"ח ב"ב 050-5343924 (125-26)

■ **צמיד** פנדורה כסף + תליון חדשים בקופסא ובאחריות 290 ש"ח 03-5050102 (125-26)

■ **עגלה** לתיק ביה"ס חב' מודן 20 ש"ח 03-5050102 (125-26)

■ **ערכת** טיפול פנים רק 250 ש"ח 058-3216830 אשדוד (125-26)

■ **אופניים** מידה 26 כחדש במצב מצויין 370 ש"ח הקודם זוכה 03-5781503 (125-26)

■ **מטען** אוניברסלי למחשב נייד 200 ש"ח גמיש novardok@gmail.com (125-26)

■ **מחשב** נייח ללא אינטרנט + מקלדת ועכבר 430 ש"ח 058-7041010 (125-26)

■ **ספר** ילדותנו לכיתה א' 25 ש"ח 058-7041010 (125-26)

■ **תערובת** לתוכים פינקים ציפורים 1 ק"ג ב- 13 ש"ח 055-6777117 (125-26)

■ **תוכים** האכלת יד ב- 90 ש"ח 055-6777117 (125-26)

■ **סלסלות** לפינקים וציפורים יד 2 8-15 ש"ח 055-6777117 (125-26)

■ **ספרי** עין יעקב המבואר 10 כרכים באריזה 390 ש"ח 052-7640498 (125-26)

■ **אופני** ילדים 150 ש"ח 052-7126106 (125-26)

■ **מטאטא** הפלא כחדש 50 ש"ח 052-7188017 (125-26)

■ **ספרי** לימוד לביה"ס 20-30 ש"ח 052-7188017 (125-26)

■ **כרית** עמינח למיטה/לספה כחדשה 60*60 מתקפלת ב- 50 ש"ח 052-7600336 בב"ב (124-25)

■ **כלי** הגשה בצורת סיר + מקום לנר מתחת לחימום 90 ש"ח ב"ב 054-8418661 (124-25)

■ **מחזיקי** מפתחות ומגנטים ממבחר ארצות 7-10 ש"ח כ"א 052-7600336 בב"ב (124-25)

■ **גאנט** לאופניים חשמליות אחורי ללא מנוע רגיל דוקים 50 ש"ח מגנזיום 100 ש"ח 054-3177932 (124-25)

■ **גאנט** בלבד 14/20/24 אינץ קדמי/אחורי 40 ש"ח 054-3177932 (124-25)

■ **שלדות** קורקינטים רגילים לילדים 20 ש"ח שלדות אופני הרים 40 ש"ח 054-3177932 (124-25)

■ **שלדה** לאופניים חשמליות ללא גלגלים מעצור דיסק קדמי אופני 20 אינץ מתקפלות 100 ש"ח 054-3177932 (124-25)

■ **שלדת** חשמליות 16 אינץ ללא גלגלים מתקפלות 100 ש"ח 054-3177932 (124-25)

■ **כובע** פרקש חדש מידה 56 בקופסת פלסטיק 400 ש"ח 058-3290281 (124-25)

■ **מגבעת** איכותית 110 ש"ח 053-3076507 (124-25)

■ **שמלת** אירוע מיוחדת שחורה 200 ש"ח ב"ב 052-7663458 (122-23)

■ **טרמפולינה** לתינוק 100 ש"ח 052-7663458 ב"ב (122-23)

■ **טרמפולינה** קפיצה ביתית 30 ש"ח 052-7663458 ב"ב (122-23)

■ **מחבת** לפנקייק סולתם חדש 90 ש"ח 052-7663458 ב"ב (122-23)

■ **וווסט** משקולות נוח מאוד מקצועי במיוחד 10 ק"ג 195 ש"ח 055-6754792 (122-23)

■ **נעלי** בית לגבר אצבע דמוי מותג חדש! שחור מידה 43 ב- 10 ש"ח 054-8434883 (122-23)

■ **מכנס** התעמלות חדש! אדידס מקורי עם ריפוד מידה l ב- 90 ש"ח 054-8434883 (122-23)

■ **אופני** ילדים 16 אינץ bmx שמורות 150 ש"ח בפ"ת 052-2786557 (122-23)

■ **כדורסל** 5 ש"ח 050-4165749 (122-23)

■ **כלים** מפלסטיק לצמחים חיים 10-20 ש"ח בב"ב 052-7600336 (122-23)

■ **בלונים** לסודה סטרים מלא 70 ש"ח ריק 20 ש"ח בפ"ת 052-2786557 (122-23)

■ **מגזינים** זמן מקיף כדור במצב כחדש 10 ש"ח כ"א 054-8408660 (122-23)

■ **גרביונים** מידות גדולות צבע cc6 ב- 20 ש"ח 050-4165749 (124-25)

■ **אופני** הילוכים 230 ש"ח 053-3076507 (124-25)

■ **פוני** של פאה קצוצה חום חדשה ללא שיער בעורף 500 ש"ח 053-3187276 (124-25)

■ **נעליים** לבנות עקב קטן 37 כחדש קומפורט 150 ש"ח בב"ב 053-3169344 (124-25)

■ **חבקי** מפיות מרהיבים מפרחים לשבועות 6 ב- 150 ש"ח אפשרות לעיצוב ומשלוח 053-3187276 (124-25)

■ **נעלי** ספורט כסופות מידה 39 חדשות לנשים 50 ש"ח 050-4165749 (124-25)

■ **שמלת** אירוע שושי יגודיוב מידה 44 שחור זהב פייטים 440 ש"ח בב"ב 052-7600336 (124-25)

■ **פאה** שטנית מדורגת מירי קופולוביץ במצב טוב 500 ש"ח בב"ב 054-8457681 (124-25)

■ **התקבלה** תרומה נוספת לחלוקת תפילין ליתומים נצרכים 02-5421063 kanfeiyona10@gmail.com (124-25)

■ **שמלה** שווה של שושי יגודיוב תכלת כהה מהממת מידה s ב- 350 ש"ח 052-7116399 (124-25)

■ **גרביון** למידות גדולות של ליסרה צבע cc6 ב- 20 ש"ח 050-4165749 (121-22)

■ **שמלת** ערב מפוארת צבע זהב מידה 44 חדשה 200 ש"ח 054-5482231 לא בשבת (121-22)

■ **סט** תכשיטים לכלה בצבע כסף כולל שרשרת עגילים וצמיד איכותי מאוד ויפה 200 ש"ח 054-5482231 לא בשבת (121-22)

■ **לאספני** טלרכטים מכל השנים ומכל הדוגמאות יפים וחדשים 1 ש"ח כ"א לא בשבת 054-5482331 (121-22)

■ **רדיו** דיסק חדש בקופסא! 350 ש"ח 054-2819921 (121-22)

■ **אופני** ילדים כחדשות גיל 4-6 כ"א 150 ש"ח 054-2819921 (121-22)

■ **אופני** ילדים 14/16 אינץ 50 ש"ח 054-3177932 (121-22)

■ **גלגל** קדמי/אחורי 24/26 אינץ 40 ש"ח 054-3177932 (121-22)

■ **קורקינט** לגיל 8 גלגל אוויר 12 אינץ 100 ש"ח 054-3177932 (121-22)

■ **גאנט** בלבד 14/24/20 אינץ קדמי/אחורי 40 ש"ח 054-3177932 (121-22)

■ **שלדות** קורקינטים ואופני ילדים הרים חשמליים 40-100 ש"ח 054-3177932 (121-22)

■ **כובע** פרקש חדש מידה 56 בקופסת פלסטיק 400 ש"ח 058-3290281 (121-22)

■ **מגבעת** איכותית 110 ש"ח 053-3076507 (121-22)

■ **שמלת** אירוע מיוחדת שחורה 200 ש"ח ב"ב 052-7663458 (122-23)

■ **טרמפולינה** לתינוק 100 ש"ח 052-7663458 ב"ב (122-23)

■ **טרמפולינה** קפיצה ביתית 30 ש"ח 052-7663458 ב"ב (122-23)

■ **מחבת** לפנקייק סולתם חדש 90 ש"ח 052-7663458 ב"ב (122-23)

■ **וווסט** משקולות נוח מאוד מקצועי במיוחד 10 ק"ג 195 ש"ח 055-6754792 (122-23)

■ **נעלי** בית לגבר אצבע דמוי מותג חדש! שחור מידה 43 ב- 10 ש"ח 054-8434883 (122-23)

■ **מכנס** התעמלות חדש! אדידס מקורי עם ריפוד מידה l ב- 90 ש"ח 054-8434883 (122-23)

■ **אופני** ילדים 16 אינץ bmx שמורות 150 ש"ח בפ"ת 052-2786557 (122-23)

■ **כדורסל** 5 ש"ח 050-4165749 (122-23)

■ **כלים** מפלסטיק לצמחים חיים 10-20 ש"ח בב"ב 052-7600336 (122-23)

■ **בלונים** לסודה סטרים מלא 70 ש"ח ריק 20 ש"ח בפ"ת 052-2786557 (122-23)

■ **מגזינים** זמן מקיף כדור במצב כחדש 10 ש"ח כ"א 054-8408660 (122-23)

■ **שטיח** לאמבטיה של ללין חדש באריזה 60 ש"ח בב"ב 054-8418661 (123-24)

■ **כלי** הגשה בצורת סיר + מקום לנר מתחת לחימום 90 ש"ח ב"ב 054-8418661 (123-24)

■ **שעון** מכני חדש לגבר 90 ש"ח 053-4111074 (123-24)

■ **מכשיר** תדרים להרזיה חדש באריזה 60 ש"ח 053-4111074 (123-24)

■ **שעון** יד לגבר חדש באריזה 60 ש"ח 053-4111074 (123-24)

■ **אופני** הרים 26 מצב מצויין חב' ksm ב- 450 ש"ח 054-2819921 (123-24)

■ **שמלת** ערב מידה 34 ורוד עתיק ונעליים 350 ש"ח 058-3233170 (123-24)

■ **סט** צלחות גדולות וקטנות וקערות חרסינה 12 יח' מסוג חדשות בקרטון 130 ש"ח 054-7289931 (123-24)

■ **פוני** של פאה קצוצה חום חדשה ללא שיער בעורף 500 ש"ח 053-3187276 (123-24)

■ **נעליים** לבנות עקב קטן 37 מצב חדש קומפורט 150 ש"ח בב"ב 053-3169344 (123-24)

■ **חבקי** מפיות מרהיבים מפרחים לשבועות 6 ב- 150 ש"ח אפשרות לעיצוב ומשלוח 053-3187276 (123-24)

■ **מייק** אפ רבלון מס' צבע 250 היה בשימוש פעם אחת ב- 40 ש"ח 050-4135002 (123-24)

■ **נעלי** נייק כחדש צבע סגול כהה פחות מחודש בשימוש מידה 39 ב- 90 ש"ח 050-4135002 (123-24)

■ **טלית** טליתניה חדשה! פסים כסף 140*190 ס"מ ב- 100 ש"ח 050-4135002 (123-24)

■ **גביע** הנהרות מכסף טהור 2.3 ש"ח לגרם הקודם זוכה 050-4177726 (123-24)

■ **תרמיל** ניקי מתאים לכל הכיתות מצב מעולה 80 ש"ח בב"ב 052-7600336 (123-24)

■ **2 תוכונים** יפיפיים האכלת יד + כלוב מאובזר 230 058-3261116 (123-24)

■ **מילון** ממוחשב בבילון עברי אנגלי דגם mb-304 ב- 119 ש"ח 050-4087927 (123-24)

■ **למסירה** עקבים שחורים וקולר זהב וגומי בעקב מידה 40 053-3304508 (123-24)

■ **כרית** עמינח למיטה/לספה כחדשה 60*60 מתקפלת ב- 50 ש"ח 052-7600336 בב"ב (123-24)

■ **מחבת** חשמלי גדול לפסח 70 ש"ח בב"ב 052-7600336 (123-24)

■ **טור** שירת דבורה בינוני מצב חדש 65 ש"ח כ"א בצהריים בלבד 052-7621791 (123-24)

■ **תוכי** קוקטייל מאולף 500 ש"ח 050-4131348 (123-24)

■ **כלוב** 40*40*60 + מעמד על גלגלים 300 ש"ח 050-4131348 (123-24)

■ **כיריים** גז לפסח 4 להבות 170 ש"ח בב"ב 052-7600336 (123-24)

■ **חולצת** פולו ראלף לורן לבנה מכופתרת מידה l חדשה ב- 260 055-6701661 (123-24)

■ **ספרוני** תהילים לשבת 3 ש"ח כ"א 054-8454094 י"ם בית שמש 050-4170500 (123-24)

■ **תבנית** תנור 42.5*36 בשרית/חלבית מקורית 25 ש"ח כ"א בב"ב 052-7600336 (123-24)

■ **4 חבילות** חיתולי מבוגרים 90 ש"ח 053-3076507 (123-24)

■ **שמים** דגש בפועל א' 15 ש"ח 03-6163478 (123-24)

■ **טיב** הבנת הנקרא לכל הכיתות כ"א 14 ש"ח 03-6163478 (123-24)

■ **יש** פתרון ד' 2 חלקים חדש ב- 45 ש"ח 03-6163478 (123-24)

■ **חשב** נא לכל הכיתות כ"א 10 ש"ח 03-6163478 (123-24)

■ **אדניות** גדולות ריקות 28*73.5 ו- 23*84 20 ש"ח כ"א 052-7600336 בב"ב (123-24)

■ **עגלת** קניות מצב טוב 150 ש"ח 050-4175491 (123-24)

■ **כלוב** לתוכי 60*80 מעוצב יפה גובה 90 ס"מ + עגלה 500 ש"ח 054-8459745 (123-24)

■ **אקווריום** פנורמי כ- 1 מ' *45 ס"מ 300 ש"ח ב"ב 054-8459745 (123-24)

■ **בייביליס** שלישיה למוברש חב' ריטר כחדש 220 052-7195495 (123-24)

■ **מטיילים** עם המילים 18 ש"ח מגלים מילים 20 ש"ח 03-6163478 (123-24)

■ **קוראים** וכותבים 5 כחדש 15 ש"ח סודות הכתיב כחדש ג' 12 ש"ח 03-6163478 (123-24)

■ **שמלות** חתונה מפוארות לילדות שמנת 2023 קידס מוד 48 ש"ח 054-8447252 (123-24)

■ **שמלת** אירוע שחור וזהב מידה 14 יפצו'ק ב- 60 ש"ח בב"ב 052-7600336 (123-24)

■ **אופני** הילוכים 24 מצב טוב 200 ש"ח 053-3179895 (123-24)

■ **כבל** 20 ס"מ usb במצב מצוין 10 ש"ח 053-3147379 (123-24)

■ **לוח** שנה תשפ"ג אופק י"ם 10 ש"ח 053-3147379 (123-24)

■ **שלט** גיימינג למשחקים מחשב טלפון וסוני 150 ש"ח 053-3147379 (123-24)

■ **תוכים** 1 ב- 50 ש"ח 2 ב- 90 ש"ח 055-6777117 (123-24)

■ **כלי** הגשה בצורת סיר עם מקום לנר מתחת לחימום 90 ש"ח ב"ב 054-8418661 (121-22)

■ **כיריים** גז לפסח 4 להבות 180 ש"ח בב"ב 052-7600336 (121-22)

■ **שמלת** אירוע שחור וזהב מידה 14 יפצו'ק ב- 70 ש"ח בב"ב 052-7600336 (121-22)

■ **אדניות** גדולות ריקות 28*73.5 ו- 23*84 20 ש"ח כ"א 052-7600336 בב"ב (121-22)

■ **קסדה** לאופניים כחדשה מידת מבוגר 50 ש"ח במקום 80 ש"ח בב"ב 052-7600336 (121-22)

■ **שטיח** לאמבטיה של ללין חדש באריזה 60 ש"ח בב"ב 054-8418661 (121-22)

■ **ילקוט**/קלמר ניקי מתאים לכל הכיתות מצב מעולה 80 ש"ח בב"ב 052-7600336 (121-22)

■ **מזוודות** חדשות 4 גלגלים יפה מהודר טרולי קטנה 200 ש"ח גמיש 050-4158072 (121-22)

■ **אופני** ילדים במצב טוב 150 ש"ח 052-7126106 (121-22)

■ **משקולות** החל מ- 250 ש"ח 052-7126106 (121-22)

■ **משחקי** ילדים החל מ- 10 ש"ח 052-7126106 (121-22)

■ **מזוודה** קטנה 80 ש"ח 052-7126106 (121-22)

■ **לוח** שנה תשפ"ג לפי אופק י"ם 10 ש"ח 053-3147379 (121-22)

■ **כבל** 20 ס"מ usb במצב מצוין 10 ש"ח 053-3147379 (121-22)

■ **שלט** גיימינג למשחקים מחשב טלפון וסוני 150 ש"ח 053-3147379 (121-22)

■ **מחזיקי** מפתחות ומגנטים ממבחר ארצות 7-10 ש"ח כ"א 052-7600336 בב"ב (121-22)

■ **2 קפוטות** שחור חלק מידה 44-46 + 3 פרחוני 48 כחדשים 200 ש"ח כ"א בי"ם 052-7618093 (121-22)

■ **דשא** סיננטי עבה 4*4 חדש באריזה 300 ש"ח 052-7188017 (121-22)

■ **אגרטל** פורצלן צבע שמנת יפיפה ויוקרתי מאוד 135 ש"ח נקנה ב- 450 054-8447306 (120-21)

■ **שמלה** ורודה חדשה של אנג'ל מידה 8 מנצנצת רק 45 ש"ח 054-8447306 (120-21)

■ **בוקסה** 70 ש"ח גמיש 052-7653954 (120-21)

■ **שמלת** אירועים שושי יגודיוב מידה 44 שחור זהב פייטים 450 ש"ח בב"ב 052-7600336 (120-21)

■ **גליל** בידוד צמר זכוכית 24 מ"ר כיסוי 180 ש"ח ב"ב 052-7663457 (122-23)

■ **מעיל** פרוות שפן חום כהה דרוש תיקון 200 ש"ח ב"ב 052-7663458 (122-23)

■ **שמיכת** פוך חדשה מידות 200/220 100 ש"ח 050-4165749 (121-22)

03-6162228

מזל וברכה

מוצרים ו'000'000 ▲ מקום 10

■ **חליפה** רויאל חדשה מידה s ב- 30 050-4146840 (ח22-23)

■ **חליפת** ילד דיפלומט מידה 7 אפור כהה מתאים לגיל 8-9 90 ש"ח 052-7600336 בב"ב (ח22-23)

■ **אופני** ילדים bmx מידה קטנה במצב טוב 70 ש"ח 050-5343924 (ח22-23)

■ **אקווריום** 22/26 פלסטיק מאובזר + 10 דגים רק 60 ש"ח 055-6762107 מ- 2-4 אחרי 9:30 בערב (ח22-23)

■ **שעוני** ap ורולקס חיקוי 500 ש"ח 058-3238912 (ח23-24)

■ **תערובת** לתוכים פינקים וציפורים 1 ק"ג ב- 13 ש"ח 055-6777117 (ח23-24)

■ **תוכים** האכלת יד ב- 90 ש"ח 055-6777117 (ח23-24)

■ **סלסלות** לפינקים וציפורים יד 2 8-15 ש"ח 055-6777117 (ח23-24)

■ **אופני** ילדים bmx שמורות 16 אינץ 150 ש"ח בפ"ת 052-2786557 (ח23-24)

■ **כובע** טסטר מידה 57 חדש שוליים 8 350 ש"ח 054-8450417 (ח23-24)

■ **אברך** מחלק פליירים חוברות עלונים בבתי מדרשות ובתי כנסיות תמורת תשלום סמלי 058-3212115 (ח25-26)

דרושים

הודעה

לפי חוק הזדמנות שווה בתעסוקה, כל מודעה בעיתון זה שיש בה משרה מוצעת או תוארה להכשרה מקצועית או הודעה בדבר שלוחה- מתיחסת לשני המינים הודעה זו מהווה חלק מלשון כל המודעות הנ"ל המתפרסמות בעיתון זה.

■ **לתות** קידס בגדי ילדים דרושות עובדות לשעות אחה"צ, תנאים טובים למתאימות 054-7694963 (ח25-28)

■ **לסוכנות ביטוח פנסיוני בפ"ת דרוש/ה נציגת תיאום פגישות, סביבת עבודה חרדית, שכר מעולה, נסיון חובה! 052-4751951** (ח25-28)

ביקוש עבודה

■ **דרוש** מנהל עבודה ואיש מכירות לחברת נקיון באזור המרכז 055-7230231 (ח25-28)

■ **דרושים** תורמים להפצת מדריך מקוצר לקיום מצוות שילוח הקן שהיא גם סגולה לזיווגים וקן"ש 058-3250475 (ח24-27)

■ **למחסן מזון בב"ב דרוש עובד כללי, עבודה לחצי משרת בוקר (מתאים גם לפנסיונרים) 052-6364614** (ח24-25)

■ **למען** ילדים בבני ברק דרושות לשנה"ל תשפ"ד *** מטפלת לתינוקיה ***מטפלת לכיתת פעוטות ***מטפלת למשמרת צהריים 13:30-16:00 052-7641817 (24-25)

■ **דרושים/ות** עובדים/ות לנקיון משרדים ובתי ספר, בשעות הערב, באזור ב"ב, תנאים טובים 03-5494080 (ח24-27)

■ **דרושה מטפלת למען בק. הרצוג, תנאים מצוינים! שעות גמישות! 050-4009020** (ח23-26)

■ **לחנות** איפור בב"ב דרושה אשת מכירות לעבודה במשמרות, שכר גבוה למתאימה, תעודת איפור חובה קו"ח למייל: lilachmaman80@gmail.com (ח23-26)

■ **למפעל זכוכית, אזור המרכז, דרושה גרפיקאית עם ידע בציור, תנאים טובים! 050-8556679** (ח23-26)

■ **לחברת מתן שירותי רווחה בב"ב מטפלים/ות לקשישים/ות, שכר הולם למתאימים 03-5782180** (ח23-26)

■ **למשרד** ייעוץ משכנתאות דרושה מזכירה (עבודה מהבית), ידע בסיסי במחשבים, זמינות, התחלה מיידית 050-6610501 (ח24-27)

■ **דרושה** מנקה לפעם בשבוע בב"ב באזור הרב קוק 054-8777331 (22-25)

■ **לאגודה למען הזקן דרושים/ות מטפלים/ות לקשישים למשרה גמישה, תנאים טובים למתאימים 03-5791477** (2031)

■ **דרושות סייעות/גננות** למעון בגבול ר"ג-ב"ב, צוות חדרי, 2 תחנות אחרי עיריית ב"ב, 43-55 ש"ח לשעה 054-8507450 (ש16-28)

■ **מאבטחים למוסדות חינוך, עבר ללא דופי, תנאים טובים, רישיון נשק ע"ח החברה 050-2022488** (ש11-36)

חירום

■ **משטרה 100**

■ **מגן דוד אדום 101**

■ **הצלה 1221**

■ **מכבי אש 102**

■ **המוקד העירוני 106**

■ **חברת חשמל 103**

■ **יד שרה** - שיקום החולה 02-6444444, 03-6817222, 04-8381704

■ **האגודה למלחמה בסרטן**· טלמידע: 1-800-599995 טלתמיכה: 1-800-200444

■ **מוקד חירום** לקבלת פקסים לאוכלוסיות החרשים ולקויי שמיעה פקס: 03,5216445, 8530161-04, 100-600-800-1, 101-500-800-1

■ **קו פתוח לקשישים**· מידע וייעוץ לגבי זכויות 02-6521218 ג' 14:00-17:00

■ **עזר מציון**· מוקד רופא חירום שבת בני ברק: 03-5742742 ירושלים: 02-5002111

■ **"ידידי נפש" עזר מציון** - קו ארצי לתמיכה נפשית 1-800-30-30-12

■ **"לב שומע"** - ייעוץ חינוכי מקצועי ודיסקרטי ימים א'-ה' 21:00-23:00 03-6145033 1599-50-32-32

■ **מרכז הסיוע לנשים דתיות**· 24 שעות ביממה, סודיות מובטחת 02-6730002

■ **אנוש** · קו למשפחות נפגעי נפש ימים א',ד' בין השעות 03-5400672 19:00-22:000

■ **מוקד יג"ך - ייעוץ נישואין ראשוני** המוקד הארצי ההתנד· בותי לייעוץ זוגי אישי ומשפחתי א-ה 02-6321600 10:00-18:00

■ **"שמע בני"** המרכז· להכוונה וחינוך ימים א' ג' ה' 20:30-22:30 בערב 02-6511613

משגב המרכז להפניות והתאמת מומחים לבריאות הנפש טל: 02-5808008 ביפר: 03-6105404

תחבורה

■ **אוטובוסים** - מודיעין אגד: 03-6948888 מודיעין דן: 03-6394444 קווים: 2060 *

■ **רכבת ישראל** · 03-6117000, 04-8564444, סלולרי 5770 *

■ **זמני נחיתת מטוסים:** ענרית: 03-9723333 אנגלית: 03-9723344

למשרד בתחום התקשורת דרוש/ה מנהל צוות!

» נסיון בניהול לוגסטי
» ניהול תיקי לקוחות
משרה מלאה
איזור ב"ב/ר"ג

קו"ח למייל:
shlomi@kav-itonut.co.il

למשרד עו"ד

העוסק בתחומי הליגיטציה האזרחית ודיני עבודה

דרוש/ה עו"ד

היקף משרה: מלאה +שעות נוספות לפי הצורך

דרישות התפקיד:
• ראש גדול
• יכולת ניסוח מצוינת
• יכולת עבודה עצמאית

המשרד ממוקם בבסר 1. משרה זו פונה לנשים וגברים כאחד.

דוא"ל: gitty.katsirlaw@gmail.com

לרשת מקומונים גדולה ומוכרת דרושים/ות
סוכני מכירות ללוח מזל וברכה
עבודה טלפונית
סביבת עבודה נעימה ונוחה
שעות עבודה: 9:30-2:30

קו"ח למייל:
luach@kav-itonut.co.il

דרוש/ה מעצב/ת ארט דירקטור/ית לניהול סטודיו והפקה

› התפקיד דורש גיבוש קונספט, עיצוב קריאייטיבי וניהול צוות
› ניסיון בניהול סטודיו - חובה
› ניסיון בניהול סטודיו במשרדי פרסום - יתרון משמעותי
› ניסיון של 3 שנים כמעצב/ת בכיר/ה
› ניסיון בעיצוב דיגיטל - יתרון משמעותי
› יכולת ניהול צוות והכרה עם עולם הדפוס
› יחסי אנוש מצויינים - חובה

העבודה בבני ברק

קו"ח ותיק עבודות למייל:
yair@kav-itonut.co.il

לחברת הפצה

דרוש נהג משאית עם ניסיון מאזור המרכז, רשיון עד 15 טון, נכונות לעבודה גם בשעות לא שגרתיות תנאים מעולים למתאימים

050-6499974

דרושים עובדים
לחלוקת עלונים ועיתונים בתיבות הדואר והדבקת מודעות בב"ב רצוי עם רכב, העבודה בשעות גמישות, שכר הולם

050-6499974

משרה 103

דרוש/ה גרפיקאי/ת

חרוצ/ה ובעל/ת מעוף

דרישות התפקיד:
• שליטה בתוכנות: InDesign, illustrator, Photoshop
• הכרה בעולם הדפוס
• יתרון: רקע בעיתונים ועיצוב מודעות מסחריות
• עבודה במשרה מלאה • זמינות מיידית

קו"ח ותיק עבודות למייל:
shlomi@kav-itonut.co.il

לאלוטף הרצליה דרושות.ים

קלינאיות תקשורת • פיזיותרפיטות •גננות • מטפלות חינוכיות (סייעות)

אופק תעסוקתי • כלים מקצועיים
הדרכות פרטניות ממומחים בתחום האוטיזם

לפרטים נוספים ושליחת קורות חיים:
jobstaf@alut.org.il
ענבל 054-4200843

אלו"ט The Israeli Society for Children and Adults with Autism אגודה לאוטיזם לילדים נבגרים עם אוטיזם

המשרות מיועדות לגברים ונשים

משרה 101

דרוש/ה מנהל/ת סטודיו

בעל/ת יכולות ניהול מוכחות, קריאטיביות ואהבה לעיצוב ותקשורת

דרישות התפקיד:
• שליטה בתוכנות: InDesign, illustrator, Photoshop
• נסיון של שנתיים לפחות בניהול סטודיו
• יתרון: רקע בעיתונים ועיצוב מודעות מסחריות
• עבודה במשרה מלאה •זמינות מיידית

קו"ח ותיק עבודות למייל:
shlomi@kav-itonut.co.il

משרה 102

דרוש/ה מעצב/ת

חרוצ/ה ובעל/ת מעוף

דרישות התפקיד:
• שליטה בתוכנות: InDesign, illustrator, Photoshop
• הכרה בעולם הדפוס
• יתרון: רקע בעיתונים ועיצוב מודעות מסחריות
• עבודה במשרה מלאה • זמינות מיידית

קו"ח ותיק עבודות למייל:
shlomi@kav-itonut.co.il

לחברה מובילה בתחומה:

דרוש/ה
מנהל/ת תיקי לקוחות
לעבודה מול לקוחות אסטרטגיים

ניהול מו"מ מול לקוחות עסקיים | מכירת שטחי פרסום
ניהול לקוחות קיימים והגדלת תיקי לקוחות
דרישות: ניסיון במכירות - חובה | יכולת ניהול משא ומתן
נסיון בניהול תיקי לקוחות - חובה | יחסי אנוש מצויינים - חובה

קו"ח למייל: yair@kav-itonut.co.il

Similac
בגלל המדע

את המתנה הזאת
את בוחרת!

סימילאק למהדרין
בטריפל מבצע!

קונים 2 פחיות סימילאק למהדרין ‹ מתקשרים לטלמסר ומשתתפים במשחק ‹ ויכולים לזכות באחד הפרסים!

לפרטים ולהשתתפות: *5717

בהשגחת הבד"ץ העדה החרדית ירושלים

סימילאק למהדרין עם נוסחת הטריפל הייחודית

נוסחת הטריפל
הגנה חיסונית
התפתחות קוגניטיבית
עדין לעיכול

✓ הגנה חיסונית ✓ התפתחות קוגניטיבית ✓ עדין לעיכול

Abbott

המבצע מתקיים בכפוף לתקנון | בין התאריכים י"ב סיוון תשפ"ג עד ג' תמוז תשפ"ג (1.6.23-22.6.23) | ימי שישי ושבת יספרו כיום אחד | הזכיה בכפוף להצגת חשבונית | ט.ל.ת. התמונות להמחשה בלבד | לתשומת לב - חלב אם הוא המזון הטוב ביותר לתינוק.

IL--2300053